



**Alcaldía de Medellín**

Departamento Administrativo de Planeación



# **ESTADÍSTICAS**

## **BASE DE DATOS DEL SISBÉN**

### **A DICIEMBRE DE 2006**

**Departamento Administrativo de Planeación -DAP-  
Subdirección Metroinformación  
Unidad de Clasificación Socioeconómica y estratificación  
Enero de 2007**

## MUNICIPIO DE MEDELLIN Nuevo Barrido a DICIEMBRE de 2006

A DICIEMBRE DE 2006	Nivel SISBÉN	Nº Personas	Nº Hogares	Nº Nucleos Familiares
	1	379.405	80.026	102.417
	2	675.223	166.256	218.578
	3	435.904	121.551	152.506
	4	3.821	1.105	1.266
	5	74	20	26
	6	20	7	10
	<b>Total</b>	<b>1.494.447</b>	<b>368.965</b>	<b>474.803</b>

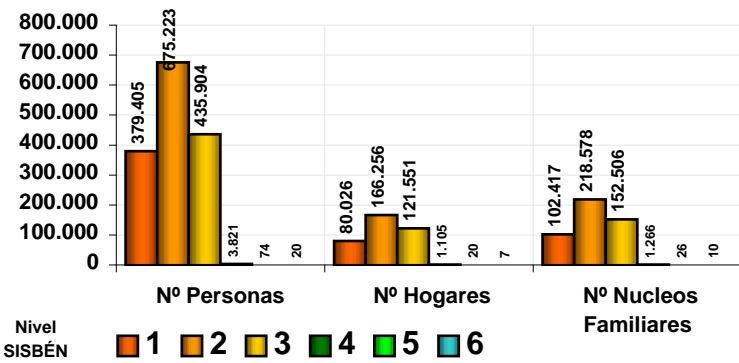

Archivo: 01\_Pobl-Hog-NF\_Sisben\_nivel- Barrio\_Dic-06-Nuevo

PERSONAS, HOGARES, NUCLEOS FAMILIARES Y VIVIENDAS ENCUESTADOS Y CLASIFICADOS EN EL SISBÉN POR ESTRATO DE LA VIVIENDA	Estrato de la Vivienda	Nº Personas	Nº Hogares	Nº Nucleos Familiares	Nº Viviendas
	0	9.475	3.326	3.752	3.306
	1	321.636	70.975	91.947	68.817
	2	784.852	189.838	246.484	182.901
	3	377.274	104.503	132.165	100.417
	4	1.125	297	422	286
	5	79	22	29	22
	6	6	4	4	4
<b>Total</b>	<b>1.494.447</b>	<b>368.965</b>	<b>474.803</b>	<b>355.753</b>	

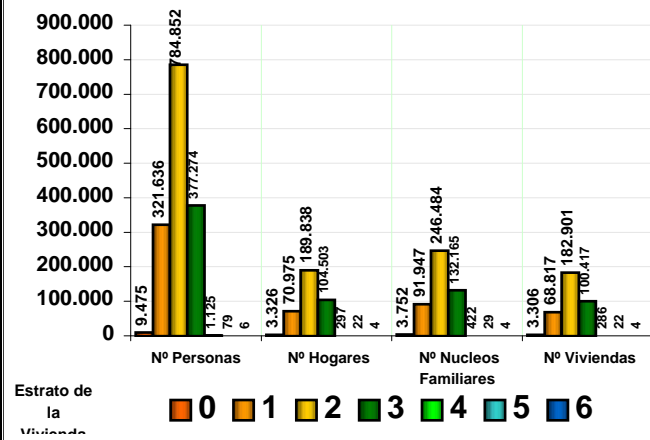

Archivo: 01a\_Pobl-Hog-NF\_Sisben\_Estrato- Barrio\_Dic-06-Nuevo

PERSONAS ENCUESTADAS Y CLASIFICADAS POR NIVEL SISBÉN Y ESTRATO DE ENERGÍA ELECTRICA	Nº Personas								Total	%
	Nivel Sisbén	Estrato de energía eléctrica								
		Inquilinato	1	2	3	4	5	6		
1	9.359	291.439	78.392	182	31	2			379.405	25,39
2	112	29.947	643.935	1.229					675.223	45,18
3	4	236	62.237	373.427					435.904	29,17
4		14	288	2.436	1.083				3.821	0,26
5					11	61		2	74	0,00
6						16		4	20	0,00
<b>Total</b>	<b>9.475</b>	<b>#####</b>	<b>784.852</b>	<b>377.274</b>	<b>1.125</b>	<b>79</b>	<b>6</b>	<b>1.494.447</b>	<b>100,00</b>	

Archivos: 01b\_Pobl-Hog-NF\_Sisben\_NivelEstrato- Barrio\_Dic-06-Nuevo y 02\_Pobl\_Sisben\_Nivel-Estrato- Barrio\_Dic-06-Nuevo

HOGARES ENCUESTADOS Y CLASIFICADOS POR NIVEL SISBÉN Y ESTRATO DE ENERGÍA ELECTRICA	Nº Hogares								Total	%
	Nivel Sisbén	Estrato de energía eléctrica								
		Inquilinato	1	2	3	4	5	6		
1	3.292	62.410	14.272	44	7	1			80.026	21,69
2	33	8.496	157.507	220					166.256	45,06
3	1	66	17.981	103.503					121.551	32,94
4		3	78	736	288				1.105	0,30
5					2	16		2	20	0,01
6						5		2	7	0,00
<b>Total</b>	<b>3.326</b>	<b>70.975</b>	<b>189.838</b>	<b>104.503</b>	<b>297</b>	<b>22</b>	<b>4</b>	<b>368.965</b>	<b>100,00</b>	

Archivos: 01b\_Pobl-Hog-NF\_Sisben\_NivelEstrato- Barrio\_Dic-06-Nuevo y 03\_Hogares\_Sisben\_Nivel-Estrato- Barrio\_Dic-06-Nuevo

## MUNICIPIO DE MEDELLIN Nuevo Barrido a DICIEMBRE de 2006

NUCLEOS FAMILIARES ENCUESTADOS Y CLASIFICADOS POR NIVEL SISBÉN Y ESTRATO DE ENERGÍA ELECTRICA	Nº Nucleos Familiares								
	Nivel Sisbén	Estrato de energía eléctrica						Total	%
		Inquilinato	1	2	3	4	5		
1	3.706	81.716	16.914	69	10	2		102.417	21,57
2	45	10.155	208.133	245				218.578	46,04
3	1	72	21.348	131.085				152.506	32,12
4		4	89	766	407			1.266	0,27
5					5	19	2	26	0,01
6						8	2	10	0,00
<b>Total</b>	<b>3.752</b>	<b>91.947</b>	<b>246.484</b>	<b>132.165</b>	<b>422</b>	<b>29</b>	<b>4</b>	<b>474.803</b>	<b>100,00</b>

Archivos: 01b\_Pobl-Hog-NF\_Sisben\_NivelEstrato- Barrio\_Dic-06-Nuevo y 04\_Nucleos-Fam\_Nivel-Estrato- Barrio\_Dic-06-Nuevo

VIVIENDAS ENCUESTADAS Y CLASIFICADAS EN EL SISBÉN POR TIPO DE UNIDAD DE VIVIENDA	Tipo de Unidad de Vivienda	Total	%
	Cuarto(s) en casa o apartamento	13.534	3,80
	Casa o apartamento	342.149	96,18
	Otro tipo de unidad de vivienda	70	0,02
	<b>Total</b>	<b>355.753</b>	<b>100,00</b>

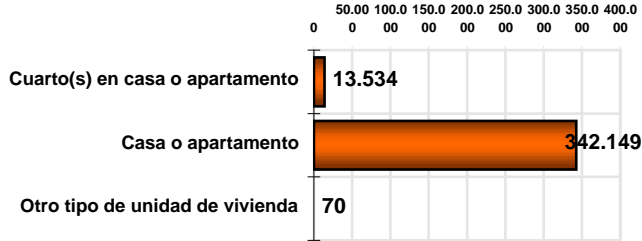

Archivo: 05\_Viviendas\_Tipo- Barrio\_Dic-06-Nuevo

VIVIENDAS ENCUESTADAS Y CLASIFICADAS EN EL SISBÉN POR TIPO DE AMENAZA	Tipo de Amenaza	Total	%
	Ninguno	338.039	95,02
	Deslizamiento	13.603	3,82
	Inundación	2.608	0,73
	Avalancha	679	0,19
	Otros	824	0,23
<b>Total</b>	<b>355.753</b>	<b>100,00</b>	

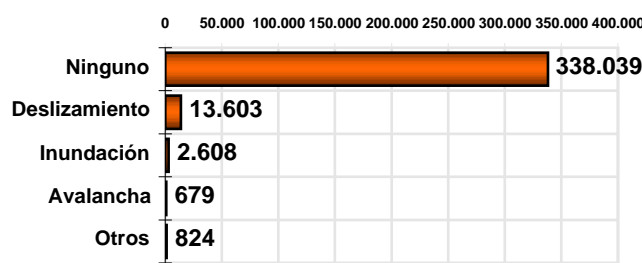

Archivo: 06\_Viviendas\_Riesgo- Barrio\_Dic-06-Nuevo

VIVIENDAS ENCUESTADAS Y CLASIFICADAS EN EL SISBÉN POR MATERIAL PREDOMINANTE DE LAS PAREDES EXTERIORES	Material predominante de las paredes exteriores	Total	%
	Sin paredes	9	0,00
	Zinc, tela, cartón, latas o desechos plásticos	768	0,22
	Guadua, caña, esterilla, otros vegetales	577	0,16
	Madera burda	13.353	3,75
	Bahareque	1.447	0,41
	Tapia pisada o adobe	56.299	15,83
	Bloque, ladrillo, piedra o material pref	283.300	79,63
	<b>Total</b>	<b>355.753</b>	<b>100,00</b>

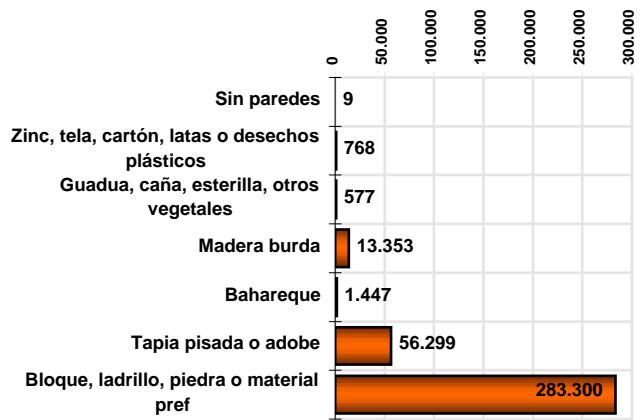

Archivo: 07\_Viviendas\_MaterialParedes- Barrio\_Dic-06-Nuevo

## MUNICIPIO DE MEDELLIN Nuevo Barrido a DICIEMBRE de 2006

VIVIENDAS ENCUESTADAS Y CLASIFICADAS EN EL SISBÉN POR MATERIAL PREDOMINANTE DE LOS PISOS	Material predominante de los PISOS		Total	%
	Tierra		6.568	1,85
	Madera burda, esterilla		5.248	1,48
	Cemento		161.671	45,44
	Baldosa, vinilo		180.651	50,78
	Alfombra		1.615	0,45
	<b>Total</b>		<b>355.753</b>	<b>100,00</b>

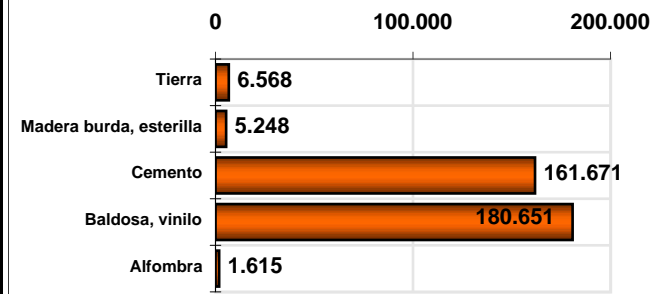

Archivo: 08\_Viviendas\_MaterialPisos- Barrio\_Dic-06-Nuevo

HOGARES ENCUESTADOS Y CLASIFICADOS EN EL SISBÉN POR COMBUSTIBLE CON QUE COCINAN	Tipo de combustible con el cual cocinan		Total	%
	No cocinan		6.150	1,67
	Leña, carbón de leña, material de desechos		5.024	1,36
	Carbón mineral		149	0,04
	kerosene, petroleo, gasolina, cocinol		2.109	0,57
	Gas en cilindro o pipeta		133.005	36,05
	Gas con conexión por tubería		32.651	8,85
	Electricidad		189.877	51,46
<b>Total</b>		<b>368.965</b>	<b>100,00</b>	

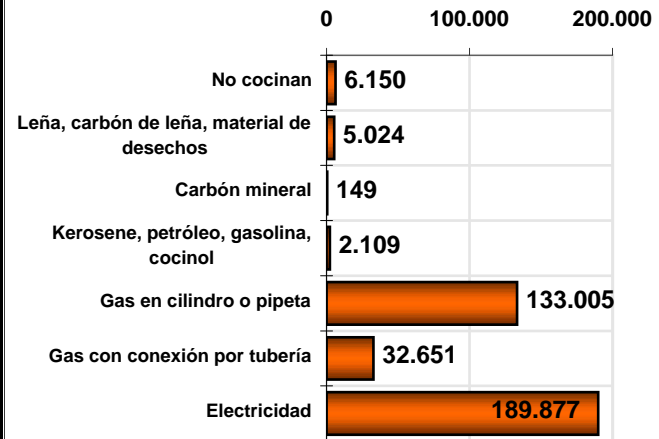

Archivo: 08\_Hogares\_Combustcocinar- Barrio\_Dic-06-Nuevo

VIVIENDAS ENCUESTADAS Y CLASIFICADAS EN EL SISBÉN POR TENENCIA DE SERVICIOS PÚBLICOS	Energía eléctrica (conexión a una red de energía eléctrica)	SI	353.910	99,48
		NO	1.843	0,52
		Total	<b>355.753</b>	<b>100,00</b>
	Alcantarillado (conexión de la unidad de vivienda a un sistema de desagüe por tubería a la red pública o comunitaria)	SI	332.721	93,53
		NO	23.032	6,47
		Total	<b>355.753</b>	<b>100,00</b>
	Gas natural conectado a red pública	SI	35.080	9,86
		NO	320.673	90,14
		Total	<b>355.753</b>	<b>100,00</b>
	Teléfono (cuando la unidad de vivienda tiene línea telefónica)	SI	292.525	82,23
		NO	63.228	17,77
		Total	<b>355.753</b>	<b>100,00</b>
	Recolección de basura	SI	342.995	96,41
		NO	12.758	3,59
		Total	<b>355.753</b>	<b>100,00</b>
	Acueducto (conexión de la unidad de vivienda a una red de tubería para conducción del agua)	SI	346.140	97,30
		NO	9.604	2,70
		Total	<b>355.744</b>	<b>100,00</b>

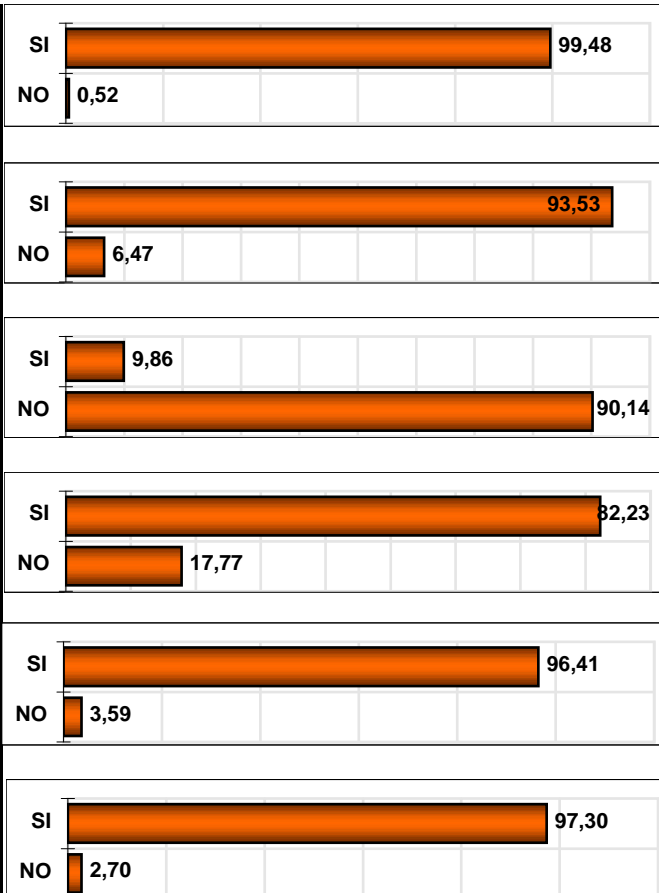

Archivo: 09\_Viviendas\_Servicios- Barrio\_Dic-06-Nuevo

## MUNICIPIO DE MEDELLIN Nuevo Barrido a DICIEMBRE de 2006

PERSONAS ENCUESTADAS Y CLASIFICADAS EN EL SISBÉN POR GRUPOS DE EDAD	Grupo de Edad	Total	%		
	0 a 11 años	308.752	20,66	0	300.000
	12 a 14 años	90.741	6,07	300.000	600.000
	15 a 29 años	420.734	28,15		
	30 a 62 años	562.405	37,63		
	+ de 62 años	111.815	7,48		
<b>Total</b>	<b>1.494.447</b>	<b>100,00</b>			

Archivo: 10\_Personas\_GruposEdad- Barrio\_Dic-06-Nuevo

PERSONAS ENCUESTADAS Y CLASIFICADAS EN EL SISBÉN POR GRUPOS DE INGRESO	Grupo de Ingreso	Total	%		
	Sin Ingresos	995.389	66,61	0	600.000
	\$ 0 a \$ 100.000	103.258	6,91	600.000	1.200.000
	\$ 100.001 a 200.000	97.733	6,54		
	\$ 200.001 a 300.000	42.327	2,83		
	\$ 300.001 a 400.000	196.730	13,16		
	\$ 400.001 a 500.000	23.582	1,58		
	\$ 500.001 a 700.000	8.669	0,58		
	\$Más de 700.001	26.759	1,79		
<b>Total</b>	<b>1.494.447</b>	<b>100,00</b>			
<b>Promedio Ingresos Mes</b>	<b>89.245</b>				

Archivo: 11\_Personas\_Ingresos- Barrio\_Dic-06-Nuevo

PERSONAS ENCUESTADAS Y CLASIFICADAS EN EL SISBÉN POR GRUPO DE EDAD E INGRESO	Grupo Edad	N° Personas por Ingresos Mensuales								Total
		Sin Ingresos	\$ 0 a 100.000	\$ 100.001 a 200.000	\$ 200.001 a 300.000	\$ 300.001 a 400.000	\$ 400.001 a 500.000	\$ 500.001 a 700.000	\$Mas de 600.001	
0 a 11 años	308.522	177	23	8	15	5		2	308.752	
12 a 14 años	90.580	116	19	8	13	4		1	90.741	
15 a 29 años	305.013	24.768	24.065	9.941	46.841	5.467	1.445	3.194	420.734	
30 a 63 años	229.859	65.711	67.520	29.905	127.183	15.412	6.194	20.621	562.405	
Más de 63 años	61.415	12.486	6.106	2.465	22.678	2.694	1.030	2.941	111.815	
<b>Total</b>	<b>995.389</b>	<b>103.258</b>	<b>97.733</b>	<b>42.327</b>	<b>196.730</b>	<b>23.582</b>	<b>8.669</b>	<b>26.759</b>	<b>1.494.447</b>	

Archivo: 11A\_Personas\_IngresosEdad- Barrio\_Dic-06-Nuevo.xls

PERSONAS ENCUESTADAS Y CLASIFICADAS EN EL SISBÉN POR ACTIVIDAD HABITUAL	Actividad Habitual	Total	%		
	Sin actividad	290.273	19,42	0	300.000
	Trabajando	421.512	28,21	300.000	600.000
	Buscando trabajo	67.946	4,55		
	Estudiando	403.494	27,00		
	Oficios del hogar	269.060	18,00		
	Rentista	1.687	0,11		
	Jubilado o pensionado	37.543	2,51		
	Inválido	2.932	0,20		
<b>Total</b>	<b>1.494.447</b>	<b>100,00</b>			

Archivo: 12\_Personas\_ActividadHabitual- Barrio\_Dic-06-Nuevo

## MUNICIPIO DE MEDELLIN Nuevo Barrido a DICIEMBRE de 2006

	Nº semanas buscando trabajo	Total	%
PERSONAS ENCUESTADAS Y CLASIFICADAS EN EL SISBÉN POR SEMANAS QUE LLEVAN BUSCANDO TRABAJO	No ha Buscado	1.426.101	95,43
	1 a 4	6.748	0,45
	5 a 8	8.876	0,59
	9 a 12	9.599	0,64
	13 a 18	8.073	0,54
	19 a 24	13.443	0,90
	25 a 36	8.286	0,55
	mas de 36	13.321	0,89
	<b>Total</b>	<b>1.494.447</b>	<b>100,00</b>

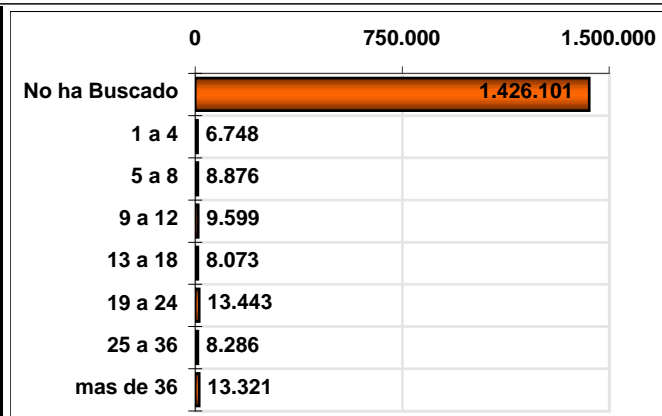

Archivo: 13\_Personas\_Busc-Trab- Barrio\_Dic-06-Nuevo

	Nivel de Estudios	Total	%
PERSONAS ENCUESTADAS Y CLASIFICADAS EN EL SISBÉN POR NIVEL DE ESTUDIO ALCANZADO	Ninguno	269.426	18,03
	Primaria	621.009	41,55
	Secundaria o	552.672	36,98
	Técnica o tecnológica	19.286	1,29
	Superior o universitaria	30.663	2,05
	Postgrado	1.391	0,09
	<b>Total</b>	<b>1.494.447</b>	<b>100,00</b>

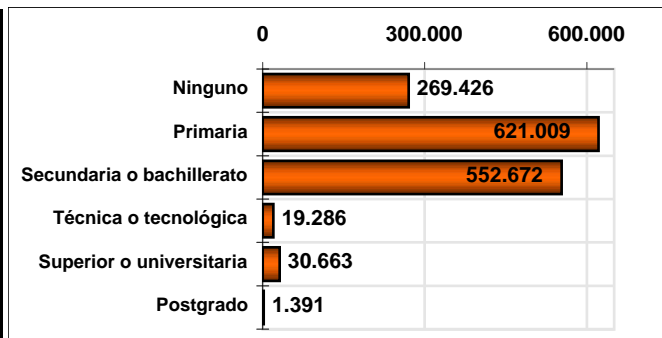

Archivo: 14\_Personas\_NivelEstudio- Barrio\_Dic-06-Nuevo

	Ultimo año aprobado	Total	%
PERSONAS ENCUESTADAS Y CLASIFICADAS EN EL SISBÉN POR ULTIMO AÑO DE ESTUDIOS APROBADO	Sin Estudio	269.427	18,03
	1 o 2	156.405	10,47
	3 o 4	190.330	12,74
	5	192.206	12,86
	6 o 7	146.153	9,78
	8 o 9	309.416	20,70
	10 o 11	230.510	15,42
	<b>Total</b>	<b>1.494.447</b>	<b>100,00</b>

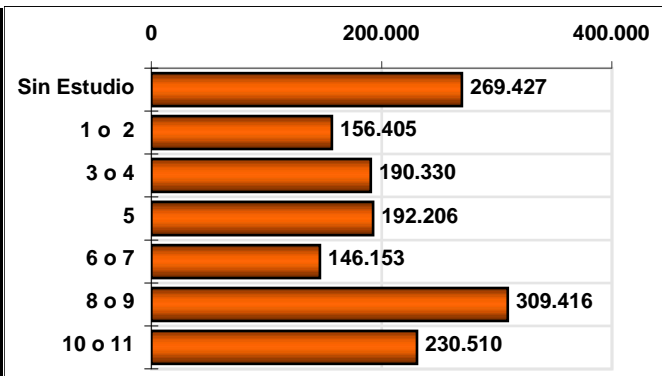

Archivo: 15\_Personas\_Grado-Estudio- Barrio\_Dic-06-Nuevo

	Asiste	Total	%
PERSONAS ENCUESTADAS Y CLASIFICADAS EN EL SISBÉN POR ASISTENCIA A	Asiste	411.792	27,55
	No asiste	1.082.655	72,45
	<b>Total</b>	<b>1.494.447</b>	<b>100,00</b>

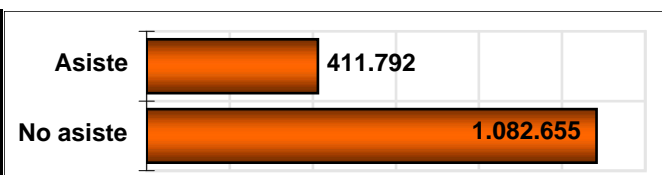

Archivo: 16\_Personas\_Establ-Educ\_Dic-06-Nuevo

## MUNICIPIO DE MEDELLIN Nuevo Barrido a DICIEMBRE de 2006

PERSONAS ENCUESTADAS Y CLASIFICADAS EN EL SISBÉN POR ASISTENCIA A ESTABLECIMIENTOS EDUCATIVOS	Tipo de establecimiento al que Asiste	Total	%	0 200.000 400.000	
	Centros de atención u hogares del ICBF	16.513	4,01	16.513	
Guardería, salacuna, preescolar, jardín infantil (oficial)	34.602	8,40	34.602		
Guardería, salacuna, preescolar, jardín infantil (no oficial)	2.934	0,71	2.934		
Escuela, colegio, técnico universitario, universidad (oficial)	338.580	82,22	338.580		
Escuela, colegio, técnico universitario, universidad (no oficial)	15.193	3,69	15.193		
SENA	3.280	0,80	3.280		
Instituto técnico (oficial)	582	0,14	582		
Instituto técnico (no oficial)	108	0,03	108		
<b>Total</b>	<b>411.792</b>	<b>100,00</b>			

Archivo: 16\_Personas\_Establ-Educ\_Dic-06-Nuevo

PERSONAS ENCUESTADAS Y CLASIFICADAS EN EL SISBÉN POR ESTADO DE EMBARAZO Y DISCAPACIDAD	Embarazo	SI	11.032	0,74	SI 11.032	NO 1.483.415
		NO	1.483.415	99,26		
<b>Total</b>		<b>1.494.447</b>	<b>100,00</b>			
Discapacidad	SI	30.903	2,07	30.903		
		NO	1.463.544	97,93	1.463.544	
<b>Total</b>		<b>1.494.447</b>	<b>100,00</b>			

Archivo: 17\_Personas\_Embarazo-Discapac\_Dic-06-Nuevo

PERSONAS ENCUESTADAS Y CLASIFICADAS EN EL SISBÉN POR ESTADO DE EMBARAZO	Embarazo	SI	11.032	0,74	SI 11.032	NO 1.483.415
		NO	1.483.415	99,26		
<b>Total</b>		<b>1.494.447</b>	<b>100,00</b>			
Embarazo SI	Nivel SISBÉN	1	3.594	32,58	3.594	
		2	4.964	45,00	4.964	
		3	2.443	22,14	2.443	
		4	31	0,28	31	
		<b>Total</b>	<b>11.032</b>	<b>100,00</b>		
Embarazo NO	Nivel SISBÉN	1	375.811	25,33	375.811	
		2	670.259	45,18	670.259	
		3	433.461	29,22	433.461	
		4	3.790	0,26	3.790	
		5	74	0,00	74	
		6	20	0,00	20	
<b>Total</b>		<b>1.483.415</b>	<b>100,00</b>			

Archivo: 18\_Personas\_Embarazo\_Dic-06-Nuevo

## MUNICIPIO DE MEDELLIN Nuevo Barrido a DICIEMBRE de 2006

PERSONAS ENCUESTADAS Y CLASIFICADAS EN EL SISBÉN POR DISCAPACIDAD	Discapacidad		SI	30.903	2,07	
			NO	1.463.544	97,93	
			Total	1.494.447	100,00	
Discapacidad SI	Nivel SISBÉN	1	7.607	24,616		
		2	13.742	44,468		
		3	9.473	30,654		
		4	75	0,243		
		5	5	0,016		
		6	1	0,003		
		Total	30.903	100,00		
Discapacidad NO	Nivel SISBÉN	1	371.798	25,40		
		2	661.481	45,20		
		3	426.431	29,14		
		4	3.746	0,26		
		5	69	0,00		
		6	19	0,00		
		Total	1.463.544	100,00		

Archivo: 19\_Personas\_Discapac\_Dic-06-Nuevo

PERSONAS ENCUESTADAS Y CLASIFICADAS EN EL SISBÉN POR AFILIACIÓN A SEGURIDAD SOCIAL	Usted cuenta con afiliación o está cubierto en salud porque		Total	%	
	No esta Cubierto		634.234	42,44	
	Fuerzas Armadas, Ecopetrol, Magisterio		4.410	0,30	
	Le descuentan o paga por su cuenta al Seguro Social		52.355	3,50	
	Le descuentan o paga por su cuenta a otras entidades		159.873	10,70	
	Es beneficiario de un empleado o pensionado		281.464	18,83	
	El puntaje SISBÉN se lo permite		361.788	24,21	
	Pertenece a un resguardo indígena		323	0,02	
	<b>Total</b>		<b>1.494.447</b>	<b>100,00</b>	

Archivo: 20\_Personas\_Afil-SegSoc\_Dic-06-Nuevo

PERSONAS ENCUESTADAS Y CLASIFICADAS EN EL SISBÉN POR ESTADO CIVIL	Estado civil		Total	%	
	Unión libre		197.173	13,19	
	Casado		269.052	18,00	
	Viudo		61.230	4,10	
	Separado o divorciado		70.354	4,71	
	Soltero		896.638	60,00	
<b>Total</b>		<b>1.494.447</b>	<b>100,00</b>		

Archivo: 20\_Personas\_Afil-SegSoc\_Dic-06-Nuevo

MUNICIPIO DE MEDELLIN  
Nuevo Barrido a DICIEMBRE de 2006

PERSONAS ENCUESTADAS Y CLASIFICADAS EN EL SISBÉN POR GÉNERO	Género	Hombre	700.070	46,84	Hombre		
		Mujer	794.377	53,16		Mujer	
		<b>Total</b>	<b>1.494.447</b>	<b>100,00</b>			
PERSONAS ENCUESTADAS Y CLASIFICADAS EN EL SISBÉN POR GÉNERO	Género del Jefe de Hogar	Hombre	217.128	58,85	Hombre		
		Mujer	151.836	41,15		Mujer	
		<b>Total</b>	<b>368.964</b>	<b>100,00</b>			

Archivo: 21a\_Personas\_Sexo\_Dic-06-Nuevo

JEFES DE HOGAR ENCUESTADOS Y CLASIFICADOS EN EL SISBÉN POR GÉNERO Y ESTADO CIVIL DEL JEFE DE HOGAR	Género del Jefe de Hogar	Hombre	217.128	58,85	Hombre	
		Mujer	151.836	41,15		Mujer
		<b>Total</b>	<b>368.964</b>	<b>100,00</b>		
Jefes de hogar - HOMBRES	Estado civil	Unión libre	71.462	32,912	Unión libre	
		Casado	111.550	51,375	Casado	
		Viudo	5.350	2,464	Viudo	
		Separado o divorciado	9.142	4,210	Separado o divorciado	
		Soltero	19.624	9,038	Soltero	
		<b>Total</b>	<b>217.128</b>	<b>100,00</b>		
Jefes de hogar - MUJERES	Estado civil	Unión libre	13.001	8,56	Unión libre	
		Casado	14.912	9,82	Casado	
		Viudo	36.464	24,02	Viudo	
		Separado o divorciado	35.130	23,14	Separado o divorciado	
		Soltero	52.329	34,46	Soltero	
		<b>Total</b>	<b>151.836</b>	<b>100,00</b>		

Archivo: 21b\_JefesHogar\_EstadoCivSexo\_Dic-06-Nuevo.xls

PERSONAS ENCUESTADAS Y CLASIFICADAS EN EL SISBÉN POR GRADO DE PARENTESCO	Parentesco	Total	%	Parentesco	Total
	1 Jefe del hogar	368.964	24,69		1 Jefe del hogar
2 Cónyuge o compañera (o)	206.678	13,83	2 Cónyuge o compañera (o)		
3 Hijos	623.173	41,70	3 Hijos		
4 Nietos	110.444	7,39	4 Nietos		
5 Padres	19.499	1,30	5 Padres		
6 Hermanos	41.562	2,78	6 Hermanos		
7 Yerno o nuera	15.590	1,04	7 Yerno o nuera		
8 Abuelo	876	0,06	8 Abuelo		
9 Suegro	8.332	0,56	9 Suegro		
10 Tíos	2.778	0,19	10 Tíos		
11 Sobrinos	28.179	1,89	11 Sobrinos		
12 Primos	4.609	0,31	12 Primos		
13 Cuñados	15.459	1,03	13 Cuñados		
14 Otros parientes	15.738	1,05	14 Otros parientes		
15 Servicio doméstico	271	0,02	15 Servicio doméstico		
16 Hijos servicio doméstico	20	0,00	16 Hijos servicio doméstico		
17 No parientes (incluye pensionistas y amigos)	32.275	2,16	17 No parientes (incluye pensionistas y amigos)		
<b>Total</b>		<b>1.494.447</b>	<b>100,00</b>		

Archivo: 22\_Personas\_Parentesco\_Dic-06-Nuevo

## MUNICIPIO DE MEDELLIN Nuevo Barrido a DICIEMBRE de 2006

Grupos de Edad	Nivel Sisbén						Total	Menor de 1
	1	2	3	4	5	6		
menor de 1	4.451	4.414	913	5	1		9.784	9.784
1 - 2	15.615	21.151	8.973	82			45.821	45.821
3 - 5	25.338	36.319	16.432	172	1	1	78.263	78.263
6-10	42.662	67.081	33.992	308	5		144.048	144.048
11-15	43.293	69.097	38.665	340	4		151.399	151.399
16-20	45.214	66.522	39.303	253	5	1	151.298	151.298
21-25	40.649	62.711	38.187	183	7	1	141.738	141.738
26-30	27.686	56.557	34.286	240	4	1	118.774	118.774
31-35	22.252	48.048	30.549	331	1	1	101.182	101.182
36-40	22.256	49.464	35.306	346	3	1	107.376	107.376
41-45	22.171	47.375	36.411	420	5	1	106.383	106.383
46-50	19.230	37.678	30.158	324	5	1	87.396	87.396
51-55	14.653	29.686	24.456	240	6		69.041	69.041
56-60	10.972	22.804	19.110	186	3	1	53.076	53.076
61-65	7.579	17.220	14.514	109	5	1	39.428	39.428
66-70	5.750	13.855	11.639	79	4	1	31.328	31.328
71-75	4.156	10.472	9.014	81	3	2	23.728	23.728
76-80	2.943	7.824	7.190	51	5	3	18.016	18.016
81-85	1.526	3.998	3.769	39	4	1	9.337	9.337
86-90	707	1.985	2.021	21	2	2	4.738	4.738
91-95	248	728	758	6	1	1	1.742	1.742
96-99	54	234	258	5			551	551
<b>Total</b>	<b>379.405</b>	<b>675.223</b>	<b>435.904</b>	<b>3.821</b>	<b>74</b>	<b>20</b>	<b>1.494.447</b>	

Archivo: 23\_Poblacion\_Sisben-Edades-Simples\_Nivel\_Dic-06-Nuevo

Edad	Nivel Sisbén						Total	Menor de 1
	1	2	3	4	5	6		
menor de 1	4.451	4.414	913	5	1		9.784	9.784
1	7.118	9.102	3.482	34			19.736	19.736
2	8.497	12.049	5.491	48			26.085	26.085
3	8.431	11.666	5.245	45	1		25.388	25.388
4	8.444	12.129	5.393	61			26.027	26.027
5	8.463	12.524	5.794	66		1	26.848	26.848
6	8.731	13.064	6.297	44	1		28.137	28.137
<b>Total</b>	<b>54.135</b>	<b>74.948</b>	<b>32.615</b>	<b>303</b>	<b>3</b>	<b>1</b>	<b>162.005</b>	

Archivo: 24\_Poblacion\_Sisben-Menores-6-años\_Nivel\_Dic-06-Nuevo

Edad	Género		Total	%	Menor de 1
	Hombre	Mujer			
menor de 1	5.007	4.777	9.784	6,04	9.784
1	10.168	9.568	19.736	12,18	19.736
2	13.235	12.850	26.085	16,10	26.085
3	13.010	12.378	25.388	15,67	25.388
4	13.220	12.807	26.027	16,07	26.027
5	13.846	13.002	26.848	16,57	26.848
6	14.443	13.694	28.137	17,37	28.137
<b>Total</b>	<b>82.929</b>	<b>79.076</b>	<b>162.005</b>	<b>100,00</b>	

Archivo: 24\_Poblacion\_Sisben-Menores-6-años\_Nivel\_Dic-06-Nuevo

## MUNICIPIO DE MEDELLIN Nuevo Barrido a DICIEMBRE de 2006

NÚMERO DE PERSONAS MAYORES DE 60 AÑOS ENCUESTADAS Y CLASIFICADAS POR EL SISBÉN POR GRUPO DE EDAD SEGÚN NIVEL SISBÉN	Grupo de Edad	Nivel Sisbén						Total
		1	2	3	4	5	6	
60	60	1.886	3.911	3.239	46	1	1	9.084
61-65	61-65	7.579	17.220	14.514	109	5	1	39.428
66-70	66-70	5.750	13.855	11.639	79	4	1	31.328
71-75	71-75	4.156	10.472	9.014	81	3	2	23.728
76-80	76-80	2.943	7.824	7.190	51	5	3	18.016
81-85	81-85	1.526	3.998	3.769	39	4	1	9.337
86-90	86-90	707	1.985	2.021	21	2	2	4.738
91-95	91-95	248	728	758	6	1	1	1.742
96-99	96-99	54	234	258	5			551
<b>Total</b>	<b>Total</b>	<b>24.849</b>	<b>60.227</b>	<b>52.402</b>	<b>437</b>	<b>25</b>	<b>12</b>	<b>137.952</b>

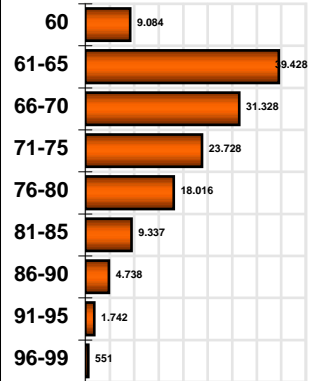

Archivo: 25\_Personasmayores60años-Estratos\_Sisben\_Nivel- Comuna\_Dic-06-Nuevo

HOGARES ENCUESTADOS Y CLASIFICADOS EN EL SISBÉN POR TENENCIA DE VIVIENDA	Tenencia de la vivienda	Total	%
1 En arriendo o subarriendo	1 En arriendo o subarriendo	166.052	45,00
2 Propia pagando	2 Propia pagando	18.100	4,91
3 Propia pagada	3 Propia pagada	139.751	37,88
4 Otra condición	4 Otra condición	45.062	12,21
<b>Total</b>	<b>Total</b>	<b>368.965</b>	<b>100,00</b>

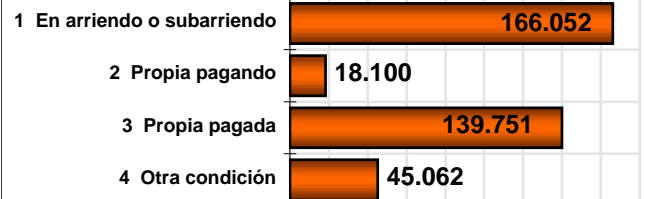

Archivo: 27\_Hogares\_Tenencviv- Barrio\_Dic-06-Nuevo

VIVIENDAS ENCUESTADAS Y CLASIFICADAS EN EL SISBÉN POR TIPO DE SERVICIO SANITARIO QUE USAN	El servicio sanitario que usan es	Total	%
No tiene servicio	No tiene servicio	2.388	0,67
Letrina, bajamar	Letrina, bajamar	1.382	0,39
Inodoro sin conexión a alcantarillado ni a pozo séptico	Inodoro sin conexión a alcantarillado ni a pozo séptico	12.522	3,52
Inodoro con conexión a pozo séptico	Inodoro con conexión a pozo séptico	5.534	1,56
Inodoro con conexión a alcantarillado	Inodoro con conexión a alcantarillado	333.927	93,86
<b>Total</b>	<b>Total</b>	<b>355.753</b>	<b>100,00</b>

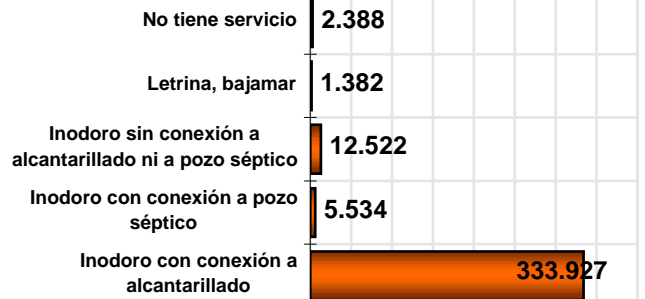

Archivo: 28\_Viviendas\_Sanitario- Barrio\_Dic-06-Nuevo



## MUNICIPIO MEDELLÍN

### BASE DATOS SISBÉN MEDELLÍN

### PERSONAS, HOGARES Y VIVIENDA POR COMUNA Y CORREGIMIENTO

A DICIEMBRE Comuna o Corregimiento	Personas			Hogares			Viviendas			Nº Personas por vivienda		Nº Personas por hogar		Nº Hogares por Vivienda	
	Dic-05	Dic-06	% VAR	Dic-05	Dic-06	% VAR	Dic-05	Dic-06	% VAR	Dic-05	Dic-06	Dic-05	Dic-06	Dic-05	Dic-06
	Popular	126.917	140.736	10,89%	29.803	32.262	8,25%	29.187	31.644	8,42%	4,35	4,45	4,26	4,36	1,02
Santa Cruz	87.716	99.682	13,64%	20.698	22.975	11,00%	20.108	22.353	11,16%	4,36	4,46	4,24	4,34	1,03	1,03
Manrique	122.976	138.242	12,41%	29.722	32.739	10,15%	28.532	31.541	10,55%	4,31	4,38	4,14	4,22	1,04	1,04
Aranjuez	112.457	124.647	10,84%	28.946	31.557	9,02%	27.497	30.151	9,65%	4,09	4,13	3,89	3,95	1,05	1,05
Castilla	88.729	94.812	6,86%	23.952	25.232	5,34%	22.481	23.799	5,86%	3,95	3,98	3,70	3,76	1,07	1,06
Doce de Octubre	134.654	150.518	11,78%	33.494	36.482	8,92%	31.916	34.891	9,32%	4,22	4,31	4,02	4,13	1,05	1,05
Robledo	107.628	117.056	8,76%	27.246	29.170	7,06%	26.254	28.180	7,34%	4,10	4,15	3,95	4,01	1,04	1,04
Villa Hermosa	123.948	138.293	11,57%	30.418	33.098	8,81%	29.289	31.965	9,14%	4,23	4,33	4,07	4,18	1,04	1,04
Buenos Aires	84.525	93.111	10,16%	23.120	24.981	8,05%	22.077	23.949	8,48%	3,83	3,89	3,66	3,73	1,05	1,04
La Candelaria	17.693	21.168	19,64%	5.885	7.016	19,22%	5.653	6.775	19,85%	3,13	3,12	3,01	3,02	1,04	1,04
Laureles Estadio	824	1.092	32,52%	257	339	31,91%	191	303	58,64%	4,31	3,60	3,21	3,22	1,35	1,12
La América	9.203	10.501	14,10%	2.484	2.812	13,20%	2.342	2.670	14,01%	3,93	3,93	3,70	3,73	1,06	1,05
San Javier	108.338	127.537	17,72%	26.210	30.128	14,95%	25.421	29.330	15,38%	4,26	4,35	4,13	4,23	1,03	1,03
El Poblado	3.068	3.424	11,60%	812	895	10,22%	792	871	9,97%	3,87	3,93	3,78	3,83	1,03	1,03
Guayabal	33.878	37.131	9,60%	9.068	9.713	7,11%	8.601	9.269	7,77%	3,94	4,01	3,74	3,82	1,05	1,05
Belén	68.433	75.369	10,14%	17.590	19.090	8,53%	16.760	18.260	8,95%	4,08	4,13	3,89	3,95	1,05	1,05
Palmitas	3.659	4.018	9,81%	967	1.049	8,48%	958	1.039	8,46%	3,82	3,87	3,78	3,83	1,01	1,01
San Cristóbal	30.193	34.763	15,14%	7.785	8.831	13,44%	7.632	8.674	13,65%	3,96	4,01	3,88	3,94	1,02	1,02
Altavista	12.531	15.230	21,54%	3.131	3.664	17,02%	2.986	3.513	17,65%	4,20	4,34	4,00	4,16	1,05	1,04
San Antonio de Prado	55.525	60.962	9,79%	14.228	15.310	7,60%	13.904	14.998	7,87%	3,99	4,06	3,90	3,98	1,02	1,02
Santa Elena	5.400	6.155	13,98%	1.461	1.622	11,02%	1.413	1.578	11,68%	3,82	3,90	3,70	3,79	1,03	1,03
<b>Total</b>	<b>1.338.295</b>	<b>1.494.447</b>	<b>11,67%</b>	<b>337.277</b>	<b>368.965</b>	<b>9,40%</b>	<b>323.994</b>	<b>355.753</b>	<b>9,80%</b>	<b>4,13</b>	<b>4,20</b>	<b>3,97</b>	<b>4,05</b>	<b>1,04</b>	<b>1,04</b>
<b>Total Comunas</b>	<b>1.230.987</b>	<b>1.373.319</b>	<b>11,56%</b>	<b>309.705</b>	<b>338.489</b>	<b>9,29%</b>	<b>297.101</b>	<b>325.951</b>	<b>9,71%</b>	<b>4,14</b>	<b>4,21</b>	<b>3,97</b>	<b>4,06</b>	<b>1,04</b>	<b>1,04</b>
<b>Toral Corregimientos</b>	<b>107.308</b>	<b>121.128</b>	<b>12,88%</b>	<b>27.572</b>	<b>30.476</b>	<b>10,53%</b>	<b>26.893</b>	<b>29.802</b>	<b>10,82%</b>	<b>3,99</b>	<b>4,06</b>	<b>3,89</b>	<b>3,97</b>	<b>1,03</b>	<b>1,02</b>

FUENTE: Departamento Administrativo de Planeación de Medellín. Subdirección Metroinformación. 2.006

## MUNICIPIO MEDELLÍN BASE DATOS SISBÉN MEDELLIN PERSONAS, HOGARES Y VIVIENDA POR ESTRATO

Estrato	Personas			Hogares			Viviendas			Nº Personas por vivienda		Nº Personas por hogar		Nº Hogares por Vivienda	
	Dic-05	Dic-06	% VAR	Dic-05	Dic-06	% VAR	Dic-05	Dic-06	% VAR	Dic-05	Dic-06	Dic-05	Dic-06	Dic-05	Dic-06
<b>0. Inquilinato</b>	1.814	9.100	401,65%	464	3.326	616,81%	450	3.306	634,67%	4,03	2,75	3,91	2,74	1,03	1,01
<b>1. Bajo bajo</b>	277.424	318.478	14,80%	63.093	70.975	12,49%	60.925	68.817	12,95%	4,55	4,63	4,40	4,49	1,04	1,03
<b>2. Bajo</b>	699.241	779.523	11,48%	173.357	189.838	9,51%	166.556	182.901	9,81%	4,20	4,26	4,03	4,11	1,04	1,04
<b>3. Medio bajo</b>	359.789	377.031	4,79%	100.358	104.503	4,13%	96.058	100.417	4,54%	3,75	3,75	3,59	3,61	1,04	1,04
<b>4. Medio</b>	27	1.087	3925,93%	5	297	5840,00%	5	286	5620,00%	5,40	3,80	5,40	3,66	1,00	1,04
<b>5. Medio Alto</b>		66			22			22			3,00		3,00		1,00
<b>6. Alto</b>		6			4			4			1,50		1,50		1,00
<b>Total</b>	<b>1.338.295</b>	<b>1.485.291</b>	<b>10,98%</b>	<b>337.277</b>	<b>368.965</b>	<b>9,40%</b>	<b>323.994</b>	<b>355.753</b>	<b>9,80%</b>	<b>4,13</b>	<b>4,18</b>	<b>3,97</b>	<b>4,03</b>	<b>1,04</b>	<b>1,04</b>

FUENTE: Departamento Administrativo de Planeación de Medellín. Subdirección Metroinformación. 2.006

## MUNICIPIO MEDELLÍN BASE DATOS SISBÉN MEDELLIN PERSONAS, HOGARES Y VIVIENDA POR NIVEL SISBÉN

Nivel SISBÉN	Personas			Hogares			Nucleos Familiares			Nº Personas por Núcleo familiar		Nº Personas por hogar		Nº Nucleos Familiares por hogar	
	Dic-05	Dic-06	% VAR	Dic-05	Dic-06	% VAR	Dic-05	Dic-06	% VAR	Dic-05	Dic-06	Dic-05	Sep-06	Dic-05	Dic-06
<b>1</b>	314.199	379.405	20,75%	67.381	80.026	18,77%	87.287	102.417	17,33%	3,60	3,70	4,66	4,74	1,30	1,28
<b>2</b>	599.920	675.223	12,55%	150.915	166.256	10,17%	198.702	218.578	10,00%	3,02	3,09	3,98	4,06	1,32	1,31
<b>3</b>	421.039	435.904	3,53%	118.048	121.551	2,97%	148.426	152.506	2,75%	2,84	2,86	3,57	3,59	1,26	1,25
<b>4</b>	3.137	3.821	21,80%	933	1.105	18,44%	990	1.266	27,88%	3,17	3,02	3,36	3,46	1,06	1,15
<b>5</b>		74			20			26			2,85		3,70		1,30
<b>6</b>		20			7			10			2,00		2,86		1,43
<b>Total</b>	<b>1.338.295</b>	<b>1.494.447</b>	<b>11,67%</b>	<b>337.277</b>	<b>368.965</b>	<b>9,40%</b>	<b>435.405</b>	<b>474.803</b>	<b>9,05%</b>	<b>3,07</b>	<b>3,15</b>	<b>3,97</b>	<b>4,05</b>	<b>1,29</b>	<b>1,29</b>

FUENTE: Departamento Administrativo de Planeación de Medellín. Subdirección Metroinformación. 2.006