

**PERSONAS, HOGARES Y NUCLEOS FAMILIARES ENCUESTADOS Y CLASIFICADOS POR NIVEL SIS BEN,
SEGÚN COMUNA O CORREGIMIENTO DE RESIDENCIA
MUNICIPIO DE MEDELLIN
Nuevo Barrido a DICIEMBRE de 2006**



Comuna o Corregimiento	Nivel	Nº Personas						Total	Nº Hogares						Total	Nº Nucleos Familiares						Total Viviendas	Promedio Pers/Vivienda	
		Nivel SIS BEN							Nivel SIS BEN							Nivel SIS BEN								
		1	2	3	4	5	6		1	2	3	4	5	6		1	2	3	4	5	6			
1 Popular	2	64.631	73.226	2.879				140.736	13.326	18.108	828				32.262	17.078	23.652	944				41.674	31.644	4,4
2 Santa Cruz	2	27.703	69.148	2.831				99.682	5.556	16.570	849				22.975	7.214	22.361	976				30.551	22.353	4,5
3 Manrique	2	38.762	77.589	21.868	23			138.242	7.960	18.797	5.975	7			32.739	10.210	25.381	7.541	7			43.139	31.541	4,4
4 Aranjuez	3	28.791	42.563	53.174	119			124.647	6.084	10.812	14.625	36			31.557	8.051	14.509	18.822	39			41.421	30.151	4,1
5 Castilla	3	5.114	17.968	71.546	184			94.812	1.089	4.356	19.729	58			25.232	1.403	5.812	24.681	59			31.955	23.799	4,0
6 Doce de Octubre	2	25.855	76.771	47.888	4			150.518	5.323	18.529	12.629	1			36.482	6.962	24.679	16.106	1			47.748	34.891	4,3
7 Robledo	2	25.728	59.006	31.824	497		1	117.056	5.515	14.540	8.970	144		1	29.170	6.970	18.865	10.828	148		1	36.812	28.180	4,2
8 Villa Hermosa	1	62.714	49.735	25.697	147			138.293	13.251	12.421	7.383	43			33.098	17.084	16.289	9.262	47			42.682	31.965	4,3
9 Buenos Aires	3	8.174	31.069	53.442	426			93.111	1.779	7.631	15.445	126			24.981	2.169	10.021	19.292	133			31.615	23.949	3,9
10 La Candelaria	3	3.202	5.957	11.709	300			21.168	1.053	1.789	4.079	95			7.016	1.181	2.232	4.881	116			8.410	6.775	3,1
11 Laureles Estadio	3	214	233	505	116	16	8	1.092	80	62	158	33	4	2	339	90	85	207	51	6	3	442	303	3,6
12 La América	3	995	2.273	7.039	179	12	3	10.501	232	570	1.953	53	3	1	2.812	281	724	2.515	68	4	2	3.594	2.670	3,9
13 San Javier	1	57.761	51.106	18.481	186	3		127.537	12.525	12.498	5.050	54		1	30.128	16.240	16.325	6.290	60		1	38.916	29.330	4,3
14 El Poblado	2	178	1.728	1.443	74		1	3.424	44	444	391	15		1	895	49	582	490	24		1	1.146	871	3,9
15 Guayabal	3	1.489	9.014	26.363	262		3	37.131	361	2.168	7.106	77		1	9.713	451	2.898	9.315	96		1	12.761	9.269	4,0
16 Belén	3	6.619	33.296	34.565	851	34	4	75.369	1.360	8.014	9.471	235	9	1	19.090	1.699	10.640	12.218	272	11	2	24.842	18.260	4,1
50 Palmitas	1	1.885	1.792	320	21			4.018	465	488	91	5			1.049	533	589	107	5			1.234	1.039	3,9
60 San Cristóbal	4	6.771	23.112	4.650	229	1		34.763	1.440	6.024	1.302	64	1		8.831	1.702	7.412	1.539	73	1		10.727	8.674	4,0
70 Altavista	4	4.235	10.365	618	12			15.230	875	2.588	199	2			3.664	1.049	3.215	234	3			4.501	3.513	4,3
80 San Antonio de Prado	4	7.170	35.605	18.019	160	8		60.962	1.400	8.847	5.012	49	2		15.310	1.651	11.123	5.889	53	3		18.719	14.998	4,1
90 Santa Elena	4	1.414	3.667	1.043	31			6.155	308	1.000	306	8			1.622	350	1.184	369	11			1.914	1.578	3,9
Total Mes	2	379.405	675.223	435.904	3.821	74	20	1.494.447	80.026	166.256	121.551	1.105	20	7	368.965	102.417	218.578	152.506	1.266	26	10	474.803	355.753	4,2
Total Acumulado		379.405	1.054.628	1.490.532	1.494.353	1.494.427	1.494.447		80.026	246.282	367.833	368.938	368.958	368.965		102.417	320.995	473.501	474.767	474.793	474.803			
%		25,39	45,18	29,17	0,26	0,00	0,00	100,00	21,69	45,06	32,94	0,30	0,01	0,00	100,00	21,57	46,04	32,12	0,27	0,01	0,00	100,00		
% Acumulado		25,39	70,57	99,74	99,99	100,00	100,00		21,69	66,75	99,69	99,99	100,00	100,00		21,57	67,61	99,73	99,99	100,00	100,00			

FUENTE: Departamento Administrativo de Planeación de Medellín. Subdirección Metroinformación. 2.006

Resumen

Total Comunas	2	357.930	600.682	411.254	3.368	65	20	1.373.319	75.538	147.309	114.641	977	17	7	338.489	97.132	195.055	144.368	1.121	22	10	437.708	325.951	4,2
Total Corregimientos	2	21.475	74.541	24.650	453	9		121.128	4.488	18.947	6.910	128	3		30.476	5.285	23.523	8.138	145	4		37.095	29.802	4,1
Area Urbana	2	365.551	638.592	429.449	3.519	74	20	1.437.205	77.056	156.853	119.725	1.022	20	7	354.683	98.922	206.969	150.325	1.168	26	10	457.420	341.816	4,2
Area Rural	2	13.854	36.631	6.455	302			57.242	2.970	9.403	1.826	83			14.282	3.495	11.609	2.181	98			17.383	13.937	4,1
% Total comunas		26,06	43,74	29,95	0,25	0,00	0,00	100,00	22,22	43,52	33,87	0,29	0,01	0,00	99,90	22,19	44,56	32,98	0,26	0,01	0,00	100,00		
% Total Correg		17,73	61,54	20,35	0,37	0,01		100,00	14,73	62,17	22,67	0,42	0,01		100,00	14,25	63,41	21,94	0,39	0,01		100,00		
% Area Urbana		25,43	44,43	29,88	0,24	0,01	0,00	100,00	21,73	44,22	33,76	0,29	0,01	0,00	100,00	21,63	45,25	32,86	0,26	0,01	0,00	100,00		
% Area Rural		24,20	63,99	11,28	0,53			100,00	20,80	65,84	12,79	0,58			100,00	20,11	66,78	12,55	0,56			100,00		

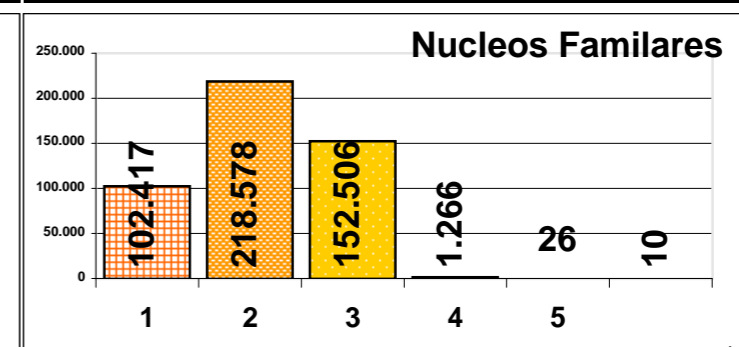
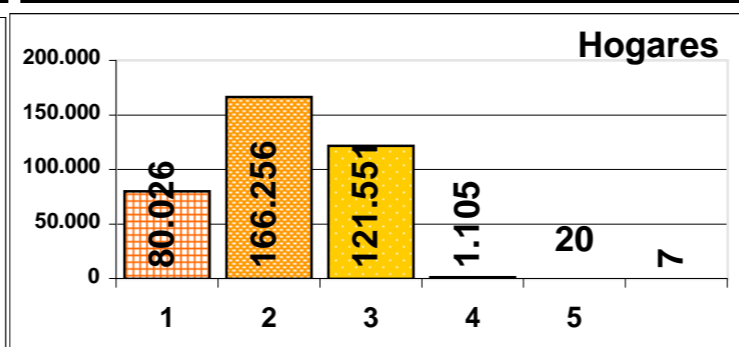
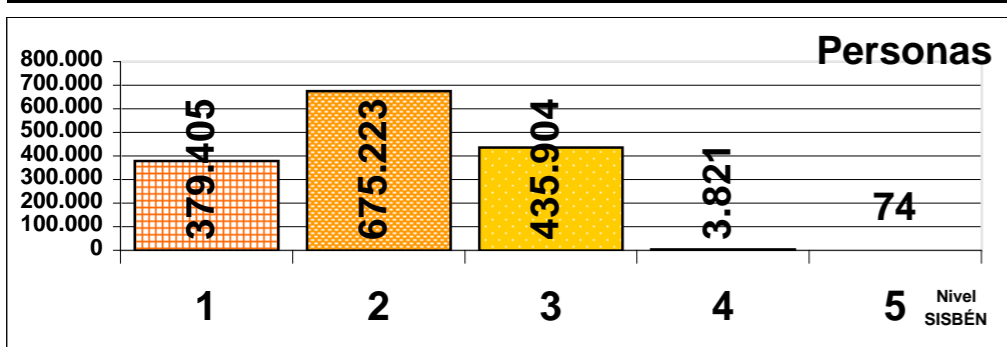

**PERSONAS, HOGARES Y NUCLEOS FAMILIARES ENCUESTADOS Y CLASIFICADOS
POR NIVEL SISBÉN SEGÚN BARRIO O VEREDA DE RESIDENCIA
MUNICIPIO DE MEDELLIN
Nuevo Barrido a DICIEMBRE de 2006**

Barrio	Nivel SISBÉN	Nº Personas							Nº Hogares							Nº Nucleos Familiares							Total Viviendas	Promedio Pers/Vivienda
		Nivel SISBÉN						Total	Nivel SISBÉN						Total	Nivel SISBÉN						Total		
		1	2	3	4	5	6		1	2	3	4	5	6		1	2	3	4	5	6			
101 Santo Domingo Sabio Nº 1	2	9.023	14.578	378				23.979	1.866	3.628	99				5.593	2.300	4.651	115				7.066	5.530	4,3
102 Santo Domingo Sabio Nº 2	1	6.735	1.587	93				8.415	1.395	404	18				1.817	1.864	517	28				2.409	1.778	4,7
103 Popular	2	9.727	15.267	332				25.326	1.970	3.672	103				5.745	2.498	4.935	116				7.549	5.618	4,5
104 Granizal	2	2.366	8.590	282				11.238	479	2.082	83				2.644	579	2.753	93				3.425	2.616	4,3
105 Moscú Nº 2	2	6.182	15.231	586				21.999	1.278	3.822	177				5.277	1.581	4.934	196				6.711	5.163	4,3
106 Villa Guadalupe	2	2.209	8.813	780				11.802	495	2.212	229				2.936	637	2.912	259				3.808	2.860	4,1
107 San Pablo	2	3.711	7.402	351				11.464	774	1.798	100				2.672	1.028	2.376	115				3.519	2.617	4,4
108 El Compromiso	1	3.391	255	4				3.650	713	67	1				781	945	80	1				1.026	765	4,8
109 Aldea Pablo VI	1	2.510	115	4				2.629	492	36	2				530	651	41	2				694	524	5,0
110 La Esperanza Nº 2	1	2.608	478	5				3.091	599	139	1				739	745	163	1				909	709	4,4
111 La Avanzada	1	5.411	357	17				5.785	1.133	98	4				1.235	1.465	113	4				1.582	1.219	4,7
112 Carpinelo	1	10.758	553	47				11.358	2.132	150	11				2.293	2.785	177	14				2.976	2.245	5,1
201 La Isla	2	4.912	8.658	245				13.815	957	1.985	71				3.013	1.250	2.736	84				4.070	2.909	4,7
202 El Playón de Los Comuneros	2	3.966	5.468	173				9.607	804	1.345	53				2.202	1.086	1.796	61				2.943	2.158	4,5
203 Pablo VI	2	996	3.745	107				4.848	197	895	30				1.122	247	1.220	35				1.502	1.047	4,6
204 La Frontera	2	2.648	4.051	178				6.877	559	1.018	48				1.625	725	1.316	57				2.098	1.564	4,4
205 La Francia	2	4.604	9.617	407				14.628	963	2.391	123				3.477	1.199	3.052	134				4.385	3.452	4,2
206 Andalucía	2	2.226	8.094	373				10.693	429	1.942	104				2.475	560	2.628	126				3.314	2.376	4,5
207 Villa Del Socorro	2	4.165	17.143	759				22.067	801	4.054	237				5.092	1.049	5.588	266				6.903	4.979	4,4
208 Villa Niza	2	1.377	4.774	112				6.263	266	1.122	39				1.427	352	1.554	45				1.951	1.384	4,5
209 Moscú Nº 1	2	265	953					1.218	65	222					287	82	299					381	286	4,3
210 Santa Cruz	2	616	1.992	66				2.674	119	458	22				599	146	644	23				813	588	4,5
211 La Rosa	2	1.928	4.653	411				6.992	396	1.138	122				1.656	518	1.528	145				2.191	1.610	4,3
301 La Salle	2	1.994	13.380	947				16.321	400	3.240	267				3.907	494	4.413	321				5.228	3.737	4,4
302 Las Granjas	2	4.720	19.183	1.976				25.879	958	4.712	573				6.243	1.264	6.209	693				8.166	6.014	4,3
303 Campo Valdés Nº 2	3	510	5.524	8.328	10			14.372	108	1.334	2.251	3			3.696	130	1.849	2.908	3			4.890	3.555	4,0
304 Santa Inés	2	2.612	10.112	927				13.651	545	2.447	259				3.251	681	3.289	309				4.279	3.155	4,3
305 El Raizal	2	1.656	11.006	1.162				13.824	329	2.648	335				3.312	408	3.611	391				4.410	3.186	4,3
306 El Pomar	3	117	1.028	2.335	6			3.486	25	227	609	2			863	28	322	770	2			1.122	831	4,2
307 Manrique Central Nº 2	3	45	221	3.258	2			3.526	13	57	936	1			1.007	14	82	1.202	1			1.299	971	3,6
308 Manrique Oriental	2	511	6.193	2.331				9.035	112	1.436	580				2.128	131	2.020	756				2.907	2.043	4,4
309 Versalles Nº 1	2	1.830	8.713	526				11.069	370	2.118	142				2.630	473	2.849	168				3.490	2.472	4,5
310 Versalles Nº 2	1	7.619	1.162	45				8.826	1.581	289	13				1.883	2.060	385	13				2.458	1.839	4,8
311 La Cruz	1	5.258	144	1				5.403	1.084	43	1				1.128	1.407	48	1				1.456	1.111	4,9
312 Oriente	1	4.141	149	11	5			4.306	843	42	3	1			889	1.076	51	3	1			1.131	858	5,0
313 Maria Cano - Carambolas	1	2.613	95					2.708	514	24					538	654	29					683	530	5,1
314 San José La Cima Nº 1	1	2.404	384	11				2.799	487	99	2				588	627	128	2				757	575	4,9
315 San José La Cima Nº 2	1	2.732	295	10				3.037	591	81	4				676	763	96	4				863	664	4,6
401 Berlín	3	490	1.083	4.518	10			6.101	107	270	1.164	4			1.545	143	376	1.533	4			2.056	1.512	4,0
402 San Isidro	3	1.164	3.814	8.311	6			13.295	250	958	2.262	2			3.472	315	1.314	2.919	2			4.550	3.307	4,0
403 Palermo	2	2.563	4.688	329				7.580	552	1.149	97				1.798	726	1.557	121				2.404	1.715	4,4
404 Bermejál- Los Álamos	2	407	4.579	786				5.772	76	1.154	218				1.448	92	1.523	263				1.878	1.378	4,2

**PERSONAS, HOGARES Y NUCLEOS FAMILIARES ENCUESTADOS Y CLASIFICADOS
POR NIVEL SISBÉN SEGÚN BARRIO O VEREDA DE RESIDENCIA
MUNICIPIO DE MEDELLIN
Nuevo Barrido a DICIEMBRE de 2006**

Barrio	Nivel SISBÉN	Nº Personas							Nº Hogares							Nº Nucleos Familiares							Total Viviendas	Promedio Pers/Vivienda
		Nivel SISBÉN						Total	Nivel SISBÉN						Total	Nivel SISBÉN						Total		
		1	2	3	4	5	6		1	2	3	4	5	6		1	2	3	4	5	6			
405 Moravia	1	21.804	15.258	590				37.652	4.499	3.804	165				8.468	6.066	5.102	204				#####	8.094	4,7
407 Sevilla	3	54	124	1.069	15			1.262	24	39	370	4			437	25	52	464	6			547	422	3,0
408 San Pedro	2	703	1.818	1.662	3			4.186	194	568	472	1			1.235	239	747	599	1			1.586	1.184	3,5
409 Manrique Central N° 1	3	147	300	6.182	39			6.668	46	76	1.750	13			1.885	53	107	2.279	13			2.452	1.759	3,8
410 Campo Valdés N° 1	3	208	525	8.421	7			9.161	61	139	2.239	2			2.441	74	181	2.904	2			3.161	2.375	3,9
411 Las Esmeraldas	3	117	1.496	3.039				4.652	24	385	788				1.197	25	496	1.015				1.536	1.154	4,0
412 La Piñuela	3	282	1.736	4.755				6.773	59	429	1.311				1.799	73	583	1.691				2.347	1.739	3,9
413 Aranjuez	3	159	928	4.493	39			5.619	34	226	1.269	10			1.539	39	311	1.617	11			1.978	1.471	3,8
414 Basilia	3	184	1.412	7.590				9.186	41	338	2.133				2.512	48	481	2.725				3.254	2.369	3,9
415 Miranda	2	509	4.802	1.429				6.740	117	1.277	387				1.781	133	1.679	488				2.300	1.672	4,0
501 Toscana	2	853	2.206	2.094				5.153	150	519	618				1.287	202	670	728				1.600	1.242	4,1
502 Las Brisas	3	21	84	4.443	14			4.562	6	26	1.246	4			1.282	8	32	1.531	4			1.575	1.258	3,6
503 Florencia	3	41	428	8.114	22			8.605	9	100	2.238	7			2.354	10	129	2.728	7			2.874	2.220	3,9
504 Tejelo	3	155	125	7.486	25			7.791	31	30	2.034	9			2.104	43	42	2.562	9			2.656	1.954	4,0
505 Boyacá	3	14	7	2.896	21			2.938	2	2	841	7			852	4	2	1.015	7			1.028	834	3,5
507 Héctor Abad Gómez	2	867	3.079	776	14			4.736	182	734	210	3			1.129	238	982	251	3			1.474	1.067	4,4
508 Belalcazar	3	208	1.945	2.584	5			4.742	48	483	730	1			1.262	53	627	884	1			1.565	1.157	4,1
509 Girardot	3	38	211	3.147	3			3.399	16	49	880	1			946	16	67	1.087	1			1.171	913	3,7
510 Tricentenario	3	18	163	4.249	44			4.474	7	34	1.285	14			1.340	7	47	1.506	14			1.574	1.288	3,5
511 Castilla	3	351	2.319	22.838	24			25.532	84	573	6.036	7			6.700	97	770	7.758	8			8.633	6.203	4,1
513 Francisco Antonio Zea	3	2.080	4.309	4.827	7			11.223	445	1.056	1.408	2			2.911	596	1.448	1.743	2			3.789	2.760	4,1
514 Alfonso López	3	402	3.034	6.296	2			9.734	87	733	1.693	1			2.514	101	976	2.241	1			3.319	2.375	4,1
517 Caribe	3	56	13	580				649	19	2	155				176	25	2	204				231	162	4,0
519 Progreso	3	10	45	1.216	3			1.274	3	15	355	2			375	3	18	443	2			466	366	3,5
601 Santander	2	1.443	11.684	1.063				14.190	264	2.740	303				3.307	318	3.725	371				4.414	3.197	4,4
602 Doce de Octubre N° 1	2	1.560	11.981	1.547				15.088	293	2.768	447				3.508	364	3.800	530				4.694	3.386	4,5
603 Doce de Octubre N° 2	2	336	8.404	2.359				11.099	68	2.034	703				2.805	75	2.730	840				3.645	2.766	4,0
604 Pedregal	3	178	1.544	16.962	4			18.688	43	359	4.303	1			4.706	53	489	5.576	1			6.119	4.491	4,2
605 La Esperanza	3	433	3.122	16.161				19.716	97	732	4.118				4.947	120	1.011	5.403				6.534	4.698	4,2
606 San Martín de Porres	2	1.332	11.275	5.186				17.793	277	2.741	1.419				4.437	325	3.627	1.776				5.728	4.207	4,2
607 Kennedy	2	1.722	20.372	3.740				25.834	353	5.064	1.089				6.506	418	6.648	1.333				8.399	6.067	4,3
608 Picacho	2	1.377	2.353	241				3.971	277	585	69				931	384	745	75				1.204	888	4,5
609 Picachito	1	5.986	1.765	71				7.822	1.236	440	19				1.695	1.630	555	20				2.205	1.626	4,8
610 Mirador del Doce	1	4.414	706	19				5.139	915	184	6				1.105	1.254	230	6				1.490	1.073	4,8
611 Progreso N° 2	1	3.324	1.695	197				5.216	704	416	60				1.180	932	524	65				1.521	1.161	4,5
612 El Triunfo	1	3.750	1.870	342				5.962	796	466	93				1.355	1.089	595	111				1.795	1.331	4,5
701 Universidad Nacional	1	357	82					439	75	21					96	96	24					120	92	4,8
702 Cerro El Volador	1	3.115	1.291	365				4.771	730	343	99				1.172	945	449	122				1.516	1.096	4,4
703 San Germán	2	241	1.165	925	5			2.336	47	241	258	2			548	54	366	321	2			743	520	4,5
706 La Pilarica	3		27	161	13	1		202		7	46	3	1		57		9	52	4	1		66	56	3,6
707 Bosques de San Pablo	3	2	22	2.074	193			2.291	2	5	584	55			646	2	7	725	56			790	640	3,6
708 Altamira	3			117	9			126			35	3			38			39	3			42	37	3,4

**PERSONAS, HOGARES Y NUCLEOS FAMILIARES ENCUESTADOS Y CLASIFICADOS
POR NIVEL SISBÉN SEGÚN BARRIO O VEREDA DE RESIDENCIA
MUNICIPIO DE MEDELLIN
Nuevo Barrido a DICIEMBRE de 2006**

Barrio	Nivel SISBÉN	Nº Personas						Total	Nº Hogares						Total	Nº Nucleos Familiares						Total Viviendas	Promedio Pers/Vivienda	
		Nivel SISBÉN							Nivel SISBÉN							Nivel SISBÉN								
		1	2	3	4	5	6		1	2	3	4	5	6		1	2	3	4	5	6			
709 Córdoba	1	365	232	227				824	71	54	54				179	91	78	74				243	178	4,6
710 López de Mesa	3	31	126	5.437	62			5.656	8	32	1.481	19			1.540	11	39	1.877	20			1.947	1.509	3,7
711 El Diamante	2	437	8.723	3.173	13			12.346	94	2.221	878	4			3.197	114	2.871	1.063	4			4.052	3.016	4,1
712 Aures Nº 2	2	5.367	22.284	4.019	11			31.681	1.159	5.371	1.166	4			7.700	1.462	6.972	1.348	4			9.786	7.388	4,3
713 Aures Nº 1	2	560	6.544	1.756	4			8.864	117	1.583	501	1			2.202	131	2.042	578	1			2.752	2.160	4,1
714 Bello Horizonte	2	204	3.675	1.255	6			5.140	43	926	341	2			1.312	47	1.202	425	2			1.676	1.280	4,0
715 Villa Flora	2	117	3.083	1.514	6			4.720	23	768	427	2			1.220	28	1.045	517	2			1.592	1.190	4,0
716 Palenque	3	107	499	2.221	48			2.875	20	122	634	12			788	26	165	773	13			977	775	3,7
717 Robledo	3	669	701	1.382	18			2.770	149	164	408	6			727	200	225	500	6			931	717	3,9
718 Cucaracho	3	418	1.605	3.978	43			6.044	93	393	1.141	11			1.638	115	515	1.337	11			1.978	1.602	3,8
719 Fuente Clara	2	1.326	2.943	231				4.500	281	722	71				1.074	339	917	77				1.333	1.047	4,3
720 Santa Margarita	1	5.173	4.918	507				10.598	1.045	1.262	150				2.457	1.359	1.590	178				3.127	2.348	4,5
721 Nazareth	2	86	403	72				561	20	112	21				153	23	136	24				183	149	3,8
722 Olaya Herrera	1	7.133	440	13				7.586	1.534	126	5				1.665	1.921	136	5				2.062	1.619	4,7
723 Pajarito	3	20	243	2.397	66			2.726	4	67	670	20			761	6	77	793	20			896	761	3,6
801 Villa Hermosa	3	62	421	3.846	22			4.351	18	96	1.047	7			1.168	20	133	1.340	7			1.500	1.137	3,8
802 La Mansión	3	74	464	4.789	53			5.380	17	125	1.429	16			1.587	21	159	1.758	17			1.955	1.547	3,5
803 San Miguel	3	56	212	1.618	27			1.913	22	51	478	8			559	22	64	622	10			718	541	3,5
804 La Ladera	2	588	1.076	1.047	22			2.733	122	293	325	6			746	162	380	407	6			955	720	3,8
805 Batallón Girardot	3	2.822	1.668	3.086				7.576	605	455	919				1.979	772	573	1.129				2.474	1.895	4,0
806 Llanaditas	1	9.832	2.458	430				12.720	2.024	586	117				2.727	2.630	796	148				3.574	2.661	4,8
807 Los Mangos	2	2.583	6.742	1.183	3			10.511	549	1.616	334	1			2.500	731	2.151	390	1			3.273	2.435	4,3
808 Enciso	3	515	4.069	5.247	11			9.842	109	996	1.421	3			2.529	134	1.348	1.870	4			3.356	2.442	4,0
809 Sucre	2	2.722	3.528	2.323	9			8.582	589	881	717	2			2.189	743	1.170	890	2			2.805	2.136	4,0
810 El Pinal	2	5.205	10.281	1.271				16.757	1.118	2.619	353				4.090	1.400	3.325	416				5.141	3.893	4,3
811 Trece de Noviembre	1	7.873	1.007	7				8.887	1.647	285	2				1.934	2.186	344	2				2.532	1.883	4,7
812 La Libertad	2	3.488	5.010	184				8.682	746	1.216	51				2.013	960	1.598	61				2.619	1.906	4,6
813 Villa Tina	2	4.044	5.555	377				9.976	854	1.373	99				2.326	1.084	1.865	120				3.069	2.225	4,5
814 San Antonio	1	7.591	1.333	38				8.962	1.572	340	13				1.925	2.019	439	15				2.473	1.862	4,8
815 Las Estancias	1	6.888	2.674	69				9.631	1.544	700	20				2.264	1.940	894	24				2.858	2.176	4,4
816 Villa Turbay	1	4.481	333	5				4.819	913	88	1				1.002	1.216	109	1				1.326	986	4,9
817 La Sierra	1	377	8					385	78	2					80	101	2					103	80	4,8
819 Villa Liliam	1	3.513	2.896	177				6.586	724	699	57				1.480	943	939	69				1.951	1.440	4,6
901 Juan Pablo li	2	2.030	5.569	482				8.081	415	1.360	137				1.912	536	1.808	167				2.511	1.863	4,3
902 Barrios de Jesús	2	302	867	154	3			1.326	68	208	44	1			321	87	273	47	1			408	315	4,2
903 Bombona Nº 2	2	478	5.465	4.374	37			10.354	92	1.408	1.255	13			2.768	112	1.747	1.533	13			3.405	2.689	3,9
904 Los Cerros El Verjel	3	175	1.841	3.059	23			5.098	35	465	826	7			1.333	46	601	1.059	7			1.713	1.281	4,0
905 Alejandro Echavarría	3	98	929	4.410	28			5.465	24	252	1.408	12			1.696	30	320	1.703	12			2.065	1.647	3,3
906 Barrio Caycedo	3	199	786	3.531				4.516	58	210	1.018				1.286	66	284	1.278				1.628	1.235	3,7
907 Buenos Aires	3	41	31	5.391	67			5.530	16	10	1.624	21			1.671	17	14	2.043	21			2.095	1.618	3,4
908 Mira Flores	3	17	67	3.669	84			3.837	7	13	1.001	21			1.042	8	20	1.286	25			1.339	1.019	3,8
909 Cataluña	3	10	34	3.342	92			3.478	5	13	996	27			1.041	5	16	1.207	28			1.256	1.027	3,4

**PERSONAS, HOGARES Y NUCLEOS FAMILIARES ENCUESTADOS Y CLASIFICADOS
POR NIVEL SISBÉN SEGÚN BARRIO O VEREDA DE RESIDENCIA
MUNICIPIO DE MEDELLIN
Nuevo Barrido a DICIEMBRE de 2006**

Barrio	Nivel SISBÉN	Nº Personas						Total	Nº Hogares						Total	Nº Nucleos Familiares						Total Viviendas	Promedio Pers/Vivienda	
		Nivel SISBÉN							Nivel SISBÉN							Nivel SISBÉN								
		1	2	3	4	5	6		1	2	3	4	5	6		1	2	3	4	5	6			
910 La Milagrosa	3	204	1.754	6.040	23			8.021	43	441	1.750	6			2.240	52	576	2.209	6			2.843	2.091	3,8
911 Gerona	3	103	163	4.707	14			4.987	39	40	1.438	3			1.520	43	54	1.756	4			1.857	1.422	3,5
912 El Salvador	3	354	2.423	9.020	45			11.842	82	595	2.497	12			3.186	93	787	3.188	13			4.081	3.057	3,9
913 Loreto	2	1.602	10.595	5.216	10			17.423	309	2.478	1.441	3			4.231	360	3.352	1.802	3			5.517	3.985	4,4
914 La Asomadera Nº 1	2	103	249	26				378	23	60	5				88	25	73	9				107	86	4,4
915 La Asomadera Nº 2	2		23					23		4					4		6					6	4	5,8
916 La Asomadera Nº 3	2	12	26	14				52	1	5	4				10	1	9	4				14	10	5,2
917 Ocho de Marzo	1	2.446	247	7				2.700	562	69	1				632	688	81	1				770	600	4,5
1001 Prado	3	119	19	449	69			656	54	5	136	23			218	60	5	167	28			260	213	3,1
1003 Jesús Nazareno	3	31	3	470	4			508	18		177	1			196	18	1	218	1			238	192	2,6
1004 El Chagualo	3	22	17	2.210	51			2.300	8	5	872	19			904	11	7	1.003	19			1.040	857	2,7
1005 Estación Villa	3	96	38	673				807	51	12	259				322	53	15	317				385	313	2,6
1006 San Benito	3	54	22	480				556	30	10	190				230	30	10	217				257	225	2,5
1007 Guayaquil	1	154	59	119				332	58	9	56				123	65	10	62				137	123	2,7
1008 Corazón de Jesús	1	19	7	7	1			34	11	1	2	1			15	13	2	2	1			18	15	2,3
1011 Calle Nueva	1	36	2	2	5			45	19	1	2	1			23	19	1	2	1			23	23	2,0
1012 Perpetuo Socorro	3	5		32				37	3		3				6	3		9				12	5	7,4
1013 Barrio Colon	3	299	271	1.364	17			1.951	111	101	494	7			713	127	121	609	8			865	706	2,8
1014 Las Palmas	2	1.754	4.864	3.953	15			10.586	461	1.476	1.204	4			3.145	526	1.828	1.454	5			3.813	2.999	3,5
1015 Bombona Nº 1	3	80	57	398	8			543	33	17	135	2			187	36	20	167	2			225	185	2,9
1016 Boston	3	142	254	531	62			989	46	64	148	20			278	52	93	187	28			360	272	3,6
1017 Los Angeles	3	27	11	302	42			382	11	4	87	10			112	11	5	112	13			141	109	3,5
1018 Villa Nueva	3	31	88	414				533	8	24	198				230	10	25	214				249	227	2,3
1019 La Candelaria	1	191	4	184	22			401	84	2	79	6			171	92	2	93	8			195	170	2,4
1020 San Diego	2	142	241	121	4			508	47	58	37	1			143	55	87	48	2			192	141	3,6
1101 Carlos E Restrepo	3	17	2	32	2			53	3	1	7	1			12	3	1	11	1			16	12	4,4
1102 Suramericana	3			4	4			8			1	1			2			1	2			3	2	4,0
1103 Naranjal	3	81	193	284	1			559	40	52	94	1			187	44	75	118	1			238	162	3,5
1104 San Joaquín	3	12		157	12	5		186	6		49	4	1		60	7		67	5	2		81	57	3,3
1105 Los Conquistadores	3		5	7				12		1	3				4		1	3				4	4	3,0
1107 Bolivariana	4	2			5	3	3	13	2			2	1		5	2			3	1	1	7	5	2,6
1108 Laureles	4	5			10	3		18	3			2	1		6	3			3	1		7	4	4,5
1109 Las Acacias	4			2	3			5			1	1			2			1	1			2	2	2,5
1110 La Castellana	4				15	5		20				3	1		4				6	2		8	2	10,0
1111 Lorena	4	1	6	9	22			38	1	1	1	7			10	1	1	2	10			14	10	3,8
1112 El Velódromo	4			5	24	4		33			1	6	1		8			3	10	1		14	7	4,7
1113 Estadio	4				4	1		5				1	1		2				3	1		4	2	2,5
1115 Cuarta Brigada	1	92	27	5				124	22	7	1				30	26	7	1				34	27	4,6
1117 Florida Nueva	4	4			14			18	3			4			7	4			6			10	7	2,6
1201 Ferrini	2	691	1.245	106				2.042	151	305	28				484	185	388	31				604	466	4,4
1202 Calazans	2	26	60	37	10	2	2	137	5	13	10	2	1		31	6	19	12	5	1	1	44	31	4,4
1203 Los Pinos	4	8			16	2		26	5			5	1		11	5			6	1		12	11	2,4

**PERSONAS, HOGARES Y NUCLEOS FAMILIARES ENCUESTADOS Y CLASIFICADOS
POR NIVEL SISBÉN SEGÚN BARRIO O VEREDA DE RESIDENCIA
MUNICIPIO DE MEDELLIN
Nuevo Barrido a DICIEMBRE de 2006**

Barrio	Nivel SISBÉN	Nº Personas							Nº Hogares							Nº Nucleos Familiares							Total Viviendas	Promedio Pers/Vivienda
		Nivel SISBÉN						Total	Nivel SISBÉN						Total	Nivel SISBÉN						Total		
		1	2	3	4	5	6		1	2	3	4	5	6		1	2	3	4	5	6			
1204 La América	3	5	16	120	27			168	3	3	31	8			45	3	5	43	10			61	44	3,8
1205 La Floresta	3	3	10	261	7			281	2	1	75	3			81	2	2	99	4			107	79	3,6
1206 Santa Lucia	3	10	9	447	12	2		480	5	3	125	3			136	5	3	166	4	1		179	132	3,6
1207 El Danubio	3	18	3	135	8			164	4	2	41	2			49	4	2	49	3			58	46	3,6
1208 Campo Alegre	3	6	27	477	29			539	2	8	121	8			139	2	9	171	8			190	134	4,0
1209 Santa Mónica	3	31	385	730	34			1.180	8	103	190	10			311	10	134	231	16			391	308	3,8
1210 Barrio Cristóbal	3	27	77	1.751	30			1.885	10	26	489	10			535	13	28	645	10			696	491	3,8
1211 Simón Bolívar	4				2	6		8				1	1		2				1	1		2	2	4,0
1212 Santa Teresita	1	11	1	10			1	23	3	1	2			1	7	4	1	3			1	9	7	3,3
1213 Calazans Parte Alta	3	159	440	2.965	4			3.568	34	105	841	1			981	42	133	1.065	1			1.241	919	3,9
1301 El Pesebre	1	3.470	1.567	116				5.153	790	403	36				1.229	1.023	518	43				1.584	1.195	4,3
1302 Blanquizal	1	5.675	3.039	555				9.269	1.202	671	170				2.043	1.534	860	194				2.588	1.989	4,7
1303 Santa Rosa de Lima	2	55	255	30				340	11	53	7				71	15	85	9				109	70	4,9
1304 Los Alcázares	3	70	371	1.903	14	3		2.361	16	82	496	3	1		598	19	112	652	5	1		789	579	4,1
1305 Metropolitano	1	2.983	1.576	134				4.693	636	391	33				1.060	830	503	44				1.377	1.029	4,6
1306 La Pradera	3	472	4.419	6.640	47			11.578	109	1.094	1.776	12			2.991	129	1.445	2.227	13			3.814	2.907	4,0
1307 Juan XXIII - La Quiebra	1	6.297	4.035	301				10.633	1.337	983	84				2.404	1.720	1.309	100				3.129	2.354	4,5
1308 San Javier Nº 2	3	50	139	365	12			566	11	34	92	3			140	12	43	126	4			185	134	4,2
1309 San Javier Nº 1	3	29	262	1.002	6			1.299	8	58	277	2			345	10	77	359	2			448	338	3,8
1310 Veinte de Julio	2	1.035	6.576	1.565	41			9.217	219	1.615	447	12			2.293	283	2.154	569	13			3.019	2.225	4,1
1311 Belencito	3	46	177	191	10			424	12	38	46	4			100	14	56	60	4			134	96	4,4
1312 Betania	2	1.438	7.406	1.089	14			9.947	309	1.826	317	4			2.456	380	2.386	381	4			3.151	2.396	4,2
1313 El Corazón	2	469	2.778	271				3.518	95	652	70				817	113	866	83				1.062	791	4,4
1314 Las Independencias	1	15.559	3.316	136	4			19.015	3.363	848	37	1			4.249	4.463	1.062	46	2			5.573	4.130	4,6
1315 Nuevos Conquistadores	1	9.292	1.120	19				10.431	2.007	304	3				2.314	2.640	376	5				3.021	2.243	4,7
1316 El Salado	1	7.768	1.636	990	5			10.399	1.728	425	285	2			2.440	2.235	532	332	2			3.101	2.406	4,3
1317 Eduardo Santos	2	93	1.106	431	3			1.633	21	253	121	1			396	25	336	144	1			506	392	4,2
1318 Antonio Nariño	2	2.407	7.435	1.677	30			11.549	538	1.843	457	10			2.848	661	2.387	554	10			3.612	2.773	4,2
1319 El Socorro / La Gabriela	2	553	3.893	1.066				5.512	113	925	296				1.334	134	1.218	362				1.714	1.283	4,3
1401 Barrio Colombia	3	1	14	84	5			104	1	3	17	1			22	1	5	26	2			34	17	6,1
1402 Simesa	2	1	11					12	1	2					3	1	4					5	3	4,0
1406 Las Lomas Nº 1	2		4					4		1					1		1					1	1	4,0
1407 Las Lomas Nº 2	3			4				4			1				1			2				2	1	4,0
1409 El Tesoro	2	24	370	107				501	6	100	28				134	7	131	35				173	134	3,7
1410 Los Naranjos	3	34	377	574		1		986	8	89	154		1		252	8	111	187		1		307	249	4,0
1411 Los Balsos Nº 1	2	43	305	45				393	10	87	16				113	11	110	18				139	113	3,5
1412 San Lucas	3	52	30	246	5			333	11	7	70	1			89	13	10	96	2			121	82	4,1
1416 Alejandría	2	17	458	312				787	4	115	86				205	4	160	102				266	197	4,0
1417 La Florida	2	5	155	41				201	2	39	12				53	3	49	14				66	52	3,9
1418 El Poblado	2		4	4				8		1	1				2		1	1				2	2	4,0
1419 Manila	4			14	57			71			5	12			17			7	19			26	17	4,2
1420 Astorga	4	1			7			8	1			1			2	1			1			2	2	4,0

**PERSONAS, HOGARES Y NUCLEOS FAMILIARES ENCUESTADOS Y CLASIFICADOS
POR NIVEL SISBÉN SEGÚN BARRIO O VEREDA DE RESIDENCIA
MUNICIPIO DE MEDELLIN
Nuevo Barrido a DICIEMBRE de 2006**

Barrio	Nivel SISBÉN	Nº Personas						Total	Nº Hogares						Total	Nº Nucleos Familiares						Total Viviendas	Promedio Pers/Vivienda
		Nivel SISBÉN							Nivel SISBÉN							Nivel SISBÉN							
		1	2	3	4	5	6		1	2	3	4	5	6		1	2	3	4	5	6		
1421 Patio Bonito	3			12			12			1			1			2			2	1	12,0		
1502 Tenche	2	5	55	26	16		102	3	10	5	3		21	3	19	9	3		34	20	5,1		
1503 Trinidad	3	901	445	9.658	11		11.015	231	109	2.636	2		2.978	294	139	3.475	4		3.912	2.775	4,0		
1504 Santa Fe	3	11	9	65	52		137	2	1	20	17		40	5	2	24	21		52	37	3,7		
1505 Shellmar	3			5			5			1			1			2			2	1	5,0		
1507 Campo Amor	3	11	73	1.754	67		1.905	5	18	465	18		506	6	23	628	28		685	491	3,9		
1508 Noel	3	2	4	422			428		1	100			101	1	1	136			138	101	4,2		
1509 Cristo Rey	3	29	61	6.068	8	3	6.169	14	18	1.606	3	1	1.642	15	21	2.101	3	1	2.141	1.608	3,8		
1510 Guayabal	3	4	17	151	4		176	1	8	38	1		48	2	8	52	2		64	48	3,7		
1511 La Colina	2	526	8.350	8.214	104		17.194	105	2.003	2.235	33		4.376	125	2.685	2.888	35		5.733	4.188	4,1		
1601 Fátima	3	8	22	902	45	2	979	4	6	253	11	1	275	4	8	340	18	1	371	261	3,8		
1602 Rosales	3	11		36	16	4	70	3		5	2	1	12	5		8	6	1	21	11	6,4		
1603 Belén	3	42	5	394	54	10	505	14	2	115	16	2	149	17	2	155	20	3	197	147	3,4		
1604 Granada	3	9		137	3	3	152	2		37	1	1	41	3		48	1	1	53	41	3,7		
1605 San Bernardo	3	65	75	12.025	120	7	12.292	24	19	3.314	32	2	3.391	25	24	4.395	34	2	4.480	3.246	3,8		
1606 Las Playas	3	15	9	4.425	77		4.526	8	2	1.174	23		1.207	8	3	1.540	24		1.575	1.162	3,9		
1607 Diego Echavarría	3		21	1.629	35		1.685		5	455	12		472		6	572	12		590	449	3,8		
1608 La Mota	2	501	4.381	1.887	23		6.792	111	1.056	537	7		1.711	134	1.376	639	8		2.157	1.654	4,1		
1609 La Hondonada	3	483	482	837	53		1.855	99	117	233	16		465	138	154	275	16		583	460	4,0		
1610 El Rincón	2	2.436	7.095	2.212	45		11.788	515	1.730	609	15		2.869	663	2.230	724	15		3.632	2.717	4,3		
1611 La Loma de Los Bernal	2	77	591	127			795	15	135	29			179	16	188	37			241	166	4,8		
1612 La Gloria	3	4	54	1.146	45		1.249	1	12	326	10		349	1	17	410	12		440	342	3,7		
1613 Altavista	2	1.871	10.782	3.778	40		16.471	333	2.528	1.002	9		3.872	414	3.449	1.309	14		5.186	3.707	4,4		
1614 La Palma	3	10	27	188	36	8	270	3	8	48	8	2	69	3	11	63	14	3	95	64	4,2		
1615 Los Alpes	3	38	163	2.049	182		2.432	8	44	601	55		708	9	52	763	57		881	688	3,5		
1616 Las Violetas	2	981	9.391	1.939	24		12.335	197	2.301	527	7		3.032	232	3.061	656	8		3.957	2.860	4,3		
1617 Las Mercedes	3	52	52	476	4		584	17	14	111	1		143	21	18	160	1		200	140	4,2		
1618 Nueva Villa de Aburra	3	8	135	373	4		520	3	32	93	1		129	3	38	122	1		164	128	4,1		
1619 Miravalle	4	7	11	3	42		63	2	3	1	8		14	2	3	1	10		16	14	4,5		
1620 El Nogal-Los Almendros	4	1		2	3		6	1		1	1		3	1		1	1		3	3	2,0		
5000 Cabecera Palmitas	3	3		4			7	1		1			2	1		1			2	2	3,5		
5001 La Suiza	1	239	4	6			249	60	2	2			64	67	2	2			71	63	4,0		
5002 La Sucia	1	133	42	9			184	31	10	4			45	39	10	5			54	45	4,1		
5003 Urquita	2	201	368	123	12		704	45	99	36	2		182	52	123	42	2		219	177	4,0		
5004 Sector Central	2	115	333	33			481	31	102	12			145	36	123	13			172	145	3,3		
5005 Volcana Guayabal	2	51	325	55	5		436	13	74	14	2		103	15	97	18	2		132	102	4,3		
5006 La Frisola	2	223	256	27			506	55	72	6			133	60	82	9			151	132	3,8		
5007 La Aldea	1	529	123	24			676	136	38	6			180	155	41	6			202	178	3,8		
5008 Potrera Miserenga	1	391	341	39	4		775	93	91	10	1		195	108	111	11	1		231	195	4,0		
6000 Cabecera San Cristóbal	2	1.697	4.682	632	33	1	7.045	371	1.300	185	9	1	1.866	430	1.517	200	9	1	2.157	1.835	3,8		
6001 La Palma	2	166	416	28	4		614	38	114	9	1		162	41	136	10	1		188	162	3,8		
6002 El Patio	2	12	43				55	3	13				16	3	13				16	16	3,4		

**PERSONAS, HOGARES Y NUCLEOS FAMILIARES ENCUESTADOS Y CLASIFICADOS
POR NIVEL SISBÉN SEGÚN BARRIO O VEREDA DE RESIDENCIA
MUNICIPIO DE MEDELLIN
Nuevo Barrido a DICIEMBRE de 2006**

Barrio	Nivel SISBÉN	Nº Personas						Total	Nº Hogares						Total	Nº Nucleos Familiares						Total Viviendas	Promedio Pers/Vivienda
		Nivel SISBÉN							Nivel SISBÉN							Nivel SISBÉN							
		1	2	3	4	5	6		1	2	3	4	5	6		1	2	3	4	5	6		
6003 El Uvito	3		3	7			10		1	1			2		1	1			2	2	5,0		
6004 La Cuchilla	2	154	210	3			367	33	59	1			93	37	67	1			105	91	4,0		
6005 Naranjal	2		5				5		1				1		1				1	1	5,0		
6006 Boquerón	2	14	31	12			57	4	6	3			13	5	7	3			15	13	4,4		
6007 San Jose de la Montaña	2	23	41	14	4		82	5	11	3	1		20	8	12	3	1		24	20	4,1		
6008 La Ilusión	2	76	148	49	10		283	19	39	13	3		74	21	50	16	4		91	71	4,0		
6009 El Yolombo	2	10	23	2			35	2	6	1			9	2	6	1			9	9	3,9		
6010 El Carmelo	2		73	26			99		21	8			29		23	9			32	28	3,5		
6011 El Picacho	1	192	95	18			305	41	25	3			69	43	32	4			79	68	4,5		
6012 Pajarito	2	96	777	313	159		1.345	22	201	89	44		356	26	257	110	52		445	349	3,9		
6013 Pedregal Alto	2		1				1		1				1		1				1	1	1,0		
6014 La Loma	2	2.779	8.128	591			11.498	578	2.064	164			2.806	711	2.615	198			3.524	2.767	4,2		
6015 Las Playas	2	37	178	63	8		286	11	51	21	2		85	11	57	24	2		94	83	3,4		
6016 Travesías	2	146	269	19	5		439	32	70	4	1		107	33	87	5	1		126	106	4,1		
6017 El Llano	2	43	169	25			237	10	45	5			60	11	49	6			66	58	4,1		
6018 San Cristóbal	2	1.326	7.820	2.848	6		12.000	271	1.996	792	3		3.062	320	2.481	948	3		3.752	2.994	4,0		
7000 Cabecera Altavista	1	7	6				13	2	1				3	2	1				3	3	4,3		
7001 Buga Patio Bonito	2	580	1.566	77			2.223	107	380	25			512	125	491	32			648	480	4,6		
7002 Aguas Frías	2	324	1.013	74	5		1.416	65	256	22	1		344	76	326	23	1		426	337	4,2		
7003 El Corazón El Morro	2	198	414	15			627	40	99	4			143	54	124	6			184	142	4,4		
7004 San Pablo	2	581	1.758	95			2.434	115	454	32			601	137	562	36			735	562	4,3		
7005 Altavista Central	2	1.215	3.234	205			4.654	239	785	67			1.091	300	982	81			1.363	1.058	4,4		
7006 La Esperanza	2	364	1.057	77			1.498	96	277	28			401	101	328	33			462	392	3,8		
7007 San José del Manzanillo	2	908	1.239	60	7		2.214	199	315	17	1		532	239	376	19	2		636	504	4,4		
7008 El Jardín	2	58	78	15			151	12	21	4			37	15	25	4			44	35	4,3		
8000 Cabecera San Ant de Pr.	2	5.914	33.212	17.541	118	8	56.793	1.144	8.242	4.891	36	2	14.315	1.357	10.395	5.749	38	3	#####	14.017	4,1		
8001 La Florida	2	260	512	61	12		845	49	129	16	3		197	58	158	18	4		238	191	4,4		
8002 Potrerito	3	68	121	127	9		325	17	33	33	2		85	18	38	37	2		95	85	3,8		
8003 Montañita	2	160	372	45	2		579	34	98	15	1		148	38	116	16	1		171	148	3,9		
8004 Yarumalito	2	96	199	9			304	18	51	4			73	23	64	4			91	67	4,5		
8005 Astillero	2	60	65	38			163	12	16	10			38	14	19	11			44	37	4,4		
8006 El Salado	2	285	336	125	4		750	55	84	28	2		169	63	98	35	3		199	168	4,5		
8007 La Verde	2	233	620	63	14		930	51	148	11	4		214	56	180	15	4		255	214	4,3		
8008 San José	2	94	168	10	1		273	20	46	4	1		71	24	55	4	1		84	71	3,8		
9000 Cabecera Sta Elena	3		10	18			28		1	7			8		1	7			8	8	3,5		
9001 Las Palmas	3	1	53	64	3		121	1	15	15	1		32	1	18	15	1		35	32	3,8		
9002 Media Luna	2	130	320	167			617	31	87	43			161	39	110	52			201	158	3,9		
9003 Piedras Blancas	2	43	165	9	5		222	11	44	2	2		59	14	56	3	4		77	59	3,8		
9004 Barro Blanco	2	212	381	69			662	46	106	19			171	55	122	25			202	167	4,0		
9005 El Placer	2	47	251	119			417	9	65	29			103	13	74	40			127	101	4,1		
9006 Sector Central	2	44	303	147			494	11	93	44			148	14	112	55			181	141	3,5		
9007 El Cerro	2	30	255	100	3		388	7	66	35	1		109	7	78	39	1		125	108	3,6		

PERSONAS, HOGARES Y NUCLEOS FAMILIARES ENCUESTADOS Y CLASIFICADOS POR NIVEL SISBÉN SEGÚN BARRIO O VEREDA DE RESIDENCIA MUNICIPIO DE MEDELLIN Nuevo Barrido a DICIEMBRE de 2006

Barrio	Nivel SISBÉN	Nº Personas							Nº Hogares							Nº Nucleos Familiares							Total Viviendas	Promedio Pers/Vivienda
		Nivel SISBÉN						Total	Nivel SISBÉN						Total	Nivel SISBÉN						Total		
		1	2	3	4	5	6		1	2	3	4	5	6		1	2	3	4	5	6			
9008 El Llano	2	183	415	95				693	39	123	42				204	40	132	44				216	193	3,6
9009 El Plan	2	201	601	177	15			994	38	158	45	3			244	43	199	62	3			307	236	4,2
9010 Piedra Gorda	2	277	485	30	5			797	58	131	11	1			201	61	149	12	2			224	196	4,1
9011 Mazo	2	246	428	48				722	57	111	14				182	63	133	15				211	179	4,0
Total Mes	2	379.405	675.223	435.904	3.821	74	20	1.494.447	80.026	166.256	121.551	1.105	20	7	368.965	102.417	218.578	152.506	1.266	26	10	474.803	355.753	4,2
Total Acumulado mes		379.405	1.054.628	1.490.532	1.494.353	1.494.427	1.494.447		80.026	246.282	367.833	368.938	368.958	368.965		102.417	320.995	473.501	474.767	474.793	474.803			
%		25,39	45,18	29,17	0,26	0,00	0,00	100,00	21,69	45,06	32,94	0,30	0,01	0,00	100,00	21,57	46,04	32,12	0,27	0,01	0,00	100,00		
% Acumulado		25,39	70,57	99,74	99,99	100,00	100,00		21,69	66,75	99,69	99,99	100,00	100,00		21,57	67,61	99,73	99,99	100,00	100,00			

FUENTE: Departamento Administrativo de Planeación de Medellín. Subdirección Metroinformación. 2.006

Resumen

Total comunas	2	357.929	600.682	411.252	3.365	65	20	1.373.313	75.537	147.309	114.640	976	17	7	338.486	97.131	195.055	144.367	1.120	22	10	437.705	325.948	4,2
Total Corregimientos	2	21.475	74.541	24.650	453	9		121.128	4.488	18.947	6.910	128	3		30.476	5.285	23.523	8.138	145	4		37.095	29.802	4,1
Area Urbana	2	365.551	638.592	429.449	3.519	74	20	1.437.205	77.056	156.853	119.725	1.022	20	7	354.683	98.922	206.969	150.325	1.168	26	10	457.420	341.816	4,2
Area Rural	2	13.854	36.631	6.455	302			57.242	2.970	9.403	1.826	83			14.282	3.495	11.609	2.181	98			17.383	13.937	4,1
% Total comunas		26,06	43,74	29,95	0,25	0,00	0,00	100,00	22,32	43,52	33,87	0,29	0,01	0,00	100,00	22,19	44,56	32,98	0,26	0,01	0,00	100,00		
% Total Correg		17,73	61,54	20,35	0,37	0,01		100,00	14,73	62,17	22,67	0,42	0,01		100,00	14,25	63,41	21,94	0,39	0,01		100,00		
% Area Urbana		25,43	44,43	29,88	0,24	0,01	0,00	100,00	21,73	44,22	33,76	0,29	0,01	0,00	100,00	21,63	45,25	32,86	0,26	0,01	0,00	100,00		
% Area Rural		24,20	63,99	11,28	0,53			100,00	20,80	65,84	12,79	0,58			100,00	20,11	66,78	12,55	0,56			100,00		

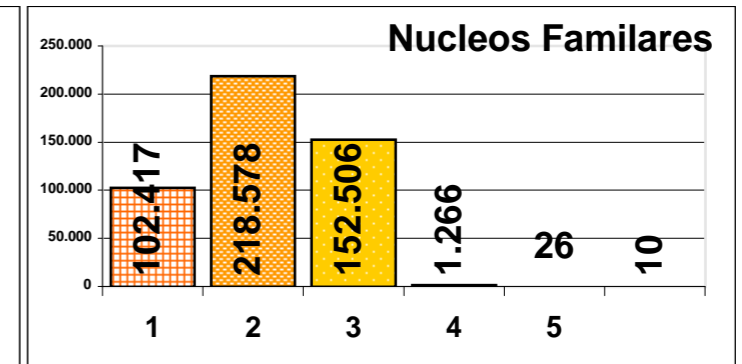
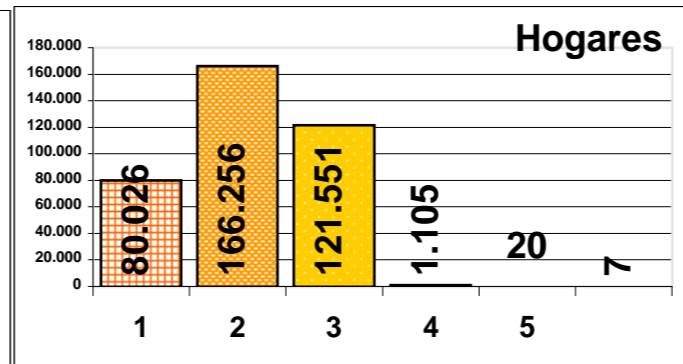
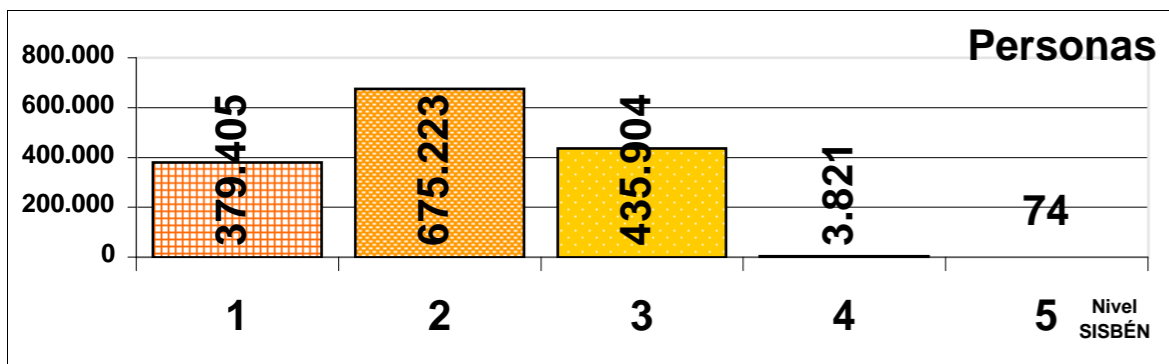



PERSONAS, HOGARES Y NUCLEOS FAMILIARES ENCUESTADOS Y CLASIFICADOS POR NIVEL SISBÉN MUNICIPIO DE MEDELLIN Nuevo Barrido a DICIEMBRE de 2006



Comuna o Corregimiento	Nivel SISBÉN	Nº Personas						Total	Total Viviendas	Promedio Pers/Vivienda	Población estimada Junio-2006	% Cobertura	Población ECV 2005	% Cobertura
		Nivel SISBEN												
		1	2	3	4	5	6							
1 Popular	2	64.631	73.226	2.879				140.736	31.644	4,4	117.560	119,71	131.273	107,21
2 Santa Cruz	2	27.703	69.148	2.831				99.682	22.353	4,5	90.908	109,65	100.407	99,28
3 Manrique	2	38.762	77.589	21.868	23			138.242	31.541	4,4	148.851	92,87	176.087	78,51
4 Aranjuez	3	28.791	42.563	53.174	119			124.647	30.151	4,1	136.618	91,24	168.280	74,07
5 Castilla	3	5.114	17.968	71.546	184			94.812	23.799	4,0	141.925	66,80	155.709	60,89
6 Doce de Octubre	2	25.855	76.771	47.888	4			150.518	34.891	4,3	194.724	77,30	204.485	73,61
7 Robledo	2	25.728	59.006	31.824	497	1		117.056	28.180	4,2	161.652	72,41	184.269	63,52
8 Villa Hermosa	1	62.714	49.735	25.697	147			138.293	31.965	4,3	105.571	131,00	124.595	110,99
9 Buenos Aires	3	8.174	31.069	53.442	426			93.111	23.949	3,9	126.338	73,70	152.559	61,03
10 La Candelaria	3	3.202	5.957	11.709	300			21.168	6.775	3,1	75.650	27,98	92.587	22,86
11 Laureles Estadio	3	214	233	505	116	16	8	1.092	303	3,6	118.093	0,92	130.116	0,84
12 La América	3	995	2.273	7.039	179	12	3	10.501	2.670	3,9	96.868	10,84	108.566	9,67
13 San Javier	1	57.761	51.106	18.481	186	3		127.537	29.330	4,3	135.915	93,84	134.794	94,62
14 El Poblado	2	178	1.728	1.443	74		1	3.424	871	3,9	95.720	3,58	108.913	3,14
15 Guayabal	3	1.489	9.014	26.363	262		3	37.131	9.269	4,0	77.175	48,11	90.541	41,01
16 Belén	3	6.619	33.296	34.565	851	34	4	75.369	18.260	4,1	161.101	46,78	197.866	38,09
50 Palmitas	1	1.885	1.792	320	21			4.018	1.039	3,9	7.745	51,88	7.749	51,85
60 San Cristóbal	4	6.771	23.112	4.650	229	1		34.763	8.674	4,0	35.251	98,61	29.218	118,98
70 Altavista	4	4.235	10.365	618	12			15.230	3.513	4,3	17.662	86,23	4.290	354,97
80 San Antonio de Prado	4	7.170	35.605	18.019	160	8		60.962	14.998	4,1	59.754	102,02	72.590	83,98
90 Santa Elena	4	1.414	3.667	1.043	31			6.155	1.578	3,9	11.015	55,88	9.828	62,63
Total Mes	2	379.405	675.223	435.904	3.821	74	20	1.494.447	355.753	4,2	2.116.095	70,62	2.384.721	62,67
Total Acumulado	2	379.405	1.054.628	1.490.532	1.494.353	1.494.427	1.494.447							
%		25,39	45,18	29,17	0,26	0,00	0,00	100,00						
% Acumulado		25,39	70,41	99,58	99,83	99,84	99,84							

FUENTE: Departamento Administrativo de Planeación de Medellín. Subdirección Metroinformación. 2.006

Resumen

Total Comunas	2	357.930	600.682	411.254	3.368	65	20	1.373.319	325.951	4,2	1.984.668	69,20	2.261.047	60,74
Total Corregimientos	2	21.475	74.541	24.650	453	9		121.128	29.802	4,1	131.427	92,16	123.674	97,94
Area Urbana	2	365.551	638.592	429.449	3.519	74	20	1.437.205	341.816	4,2	1.765.634	81,40	2.261.047	63,56
Area Rural	2	13.854	36.631	6.455	302			57.242	13.937	4,1	350.461	16,33	123.674	46,28
% Total comunas		26,06	43,74	29,95	0,25	0,00	0,00	100,00						
% Total Correg		17,73	61,54	20,35	0,37	0,01		100,00						
% Area Urbana		25,43	44,43	29,88	0,24	0,01	0,00	100,00						
% Area Rural		24,20	63,99	11,28	0,53			100,00						

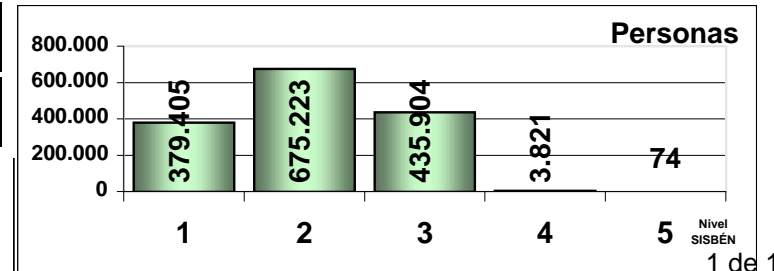



PERSONAS ENCUESTADAS Y CLASIFICADAS POR NIVEL SISBÉN SEGÚN BARRIO O VEREDA DE RESIDENCIA MUNICIPIO DE MEDELLIN Nuevo Barrido a DICIEMBRE de 2006



Código	Barrio	Nivel SISBÉN Pred	Nº Personas						Total Viviendas	Promedio Pers/Vivienda	Población estimada Junio-2006	Estrato predominante en el 2005	% Cobertura	
			Nivel SISBÉN											
			1	2	3	4	5	6						
101	101 Santo Domingo Sabio N° 1	2	9.023	14.578	378				23.979	5.530	4,3	19.424	2	123,45
102	102 Santo Domingo Sabio N° 2	1	6.735	1.587	93				8.415	1.778	4,7	5.575	1	150,94
103	103 Popular	2	9.727	15.267	332				25.326	5.618	4,5	24.009	2	105,49
104	104 Granizal	2	2.366	8.590	282				11.238	2.616	4,3	12.123	2	92,70
105	105 Moscú N° 2	2	6.182	15.231	586				21.999	5.163	4,3	14.086	2	156,18
106	106 Villa Guadalupe	2	2.209	8.813	780				11.802	2.860	4,1	14.005	2	84,27
107	107 San Pablo	2	3.711	7.402	351				11.464	2.617	4,4	13.344	2	85,91
108	108 El Compromiso	1	3.391	255	4				3.650	765	4,8	2.497	1	146,20
109	109 Aldea Pablo VI	1	2.510	115	4				2.629	524	5,0	1.682	1	156,32
110	110 La Esperanza N° 2	1	2.608	478	5				3.091	709	4,4	3.562	1	86,78
111	111 La Avanzada	1	5.411	357	17				5.785	1.219	4,7	3.271	1	176,87
112	112 Carpinelo	1	10.758	553	47				11.358	2.245	5,1	3.984	1	285,07
201	201 La Isla	2	4.912	8.658	245				13.815	2.909	4,7	9.603	2	143,86
202	202 El Playón de Los Comuneros	2	3.966	5.468	173				9.607	2.158	4,5	8.566	2	112,15
203	203 Pablo VI	2	996	3.745	107				4.848	1.047	4,6	3.920	2	123,69
204	204 La Frontera	2	2.648	4.051	178				6.877	1.564	4,4	5.258	2	130,80
205	205 La Francia	2	4.604	9.617	407				14.628	3.452	4,2	10.874	2	134,52
206	206 Andalucía	2	2.226	8.094	373				10.693	2.376	4,5	8.148	2	131,24
207	207 Villa Del Socorro	2	4.165	17.143	759				22.067	4.979	4,4	13.067	2	168,88
208	208 Villa Niza	2	1.377	4.774	112				6.263	1.384	4,5	5.755	2	108,82
209	209 Moscú N° 1		265	953					1.218	286	4,3	10.202	2	11,94
210	210 Santa Cruz		616	1.992	66				2.674	588	4,5	9.351	2	28,59
211	211 La Rosa	2	1.928	4.653	411				6.992	1.610	4,3	6.164	2	113,42
301	301 La Salle	2	1.994	13.380	947				16.321	3.737	4,4	16.858	2	96,81
302	302 Las Granjas	2	4.720	19.183	1.976				25.879	6.014	4,3	30.542	2	84,73
303	303 Campo Valdés N° 2		510	5.524	8.328	10			14.372	3.555	4,0	22.012	3	65,29
304	304 Santa Inés	2	2.612	10.112	927				13.651	3.155	4,3	13.118	2	104,06
305	305 El Raizal	2	1.656	11.006	1.162				13.824	3.186	4,3	11.577	2	119,41
306	306 El Pomar	3	117	1.028	2.335	6			3.486	831	4,2	4.677	3	74,54
307	307 Manrique Central N° 2		45	221	3.258	2			3.526	971	3,6	7.339	3	48,05
308	308 Manrique Oriental		511	6.193	2.331				9.035	2.043	4,4	15.963	2	56,60
309	309 Versalles N° 1		1.830	8.713	526				11.069	2.472	4,5	16.059	2	68,93
310	310 Versalles N° 2	1	7.619	1.162	45				8.826	1.839	4,8	882	1	1.000,26
311	311 La Cruz	1	5.258	144	1				5.403	1.111	4,9	2.592	1	208,49



PERSONAS ENCUESTADAS Y CLASIFICADAS POR NIVEL SISBÉN SEGÚN BARRIO O VEREDA DE RESIDENCIA MUNICIPIO DE MEDELLIN Nuevo Barrido a DICIEMBRE de 2006



Código	Barrio	Nivel SISBÉN Pred	Nº Personas						Total Viviendas	Promedio Pers/Vivienda	Población estimada Junio-2006	Estrato predominante en el 2005	% Cobertura	
			Nivel SISBÉN											
			1	2	3	4	5	6						
312	312 Oriente	1	4.141	149	11	5			4.306	858	5,0	817	1	527,26
313	313 Maria Cano - Carambolas	1	2.613	95					2.708	530	5,1	2.484	1	109,00
314	314 San José La Cima Nº 1	1	2.404	384	11				2.799	575	4,9	2.151	1	130,14
315	315 San José La Cima Nº 2	1	2.732	295	10				3.037	664	4,6	1.781	1	170,53
401	401 Berlín		490	1.083	4.518	10			6.101	1.512	4,0	11.082	3	55,05
402	402 San Isidro	3	1.164	3.814	8.311	6			13.295	3.307	4,0	14.762	3	90,06
403	403 Palermo	2	2.563	4.688	329				7.580	1.715	4,4	4.897	2	154,79
404	404 Bermejál- Los Álamos	2	407	4.579	786				5.772	1.378	4,2	6.389	2	90,34
405	405 Moravia	1	21.804	15.258	590				37.652	8.094	4,7	21.107	2	178,39
407	407 Sevilla		54	124	1.069	15			1.262	422	3,0	2.877	3	43,87
408	408 San Pedro	2	703	1.818	1.662	3			4.186	1.184	3,5	5.258	3	79,61
409	409 Manrique Central Nº 1		147	300	6.182	39			6.668	1.759	3,8	10.959	3	60,84
410	410 Campo Valdés Nº 1		208	525	8.421	7			9.161	2.375	3,9	15.590	3	58,76
411	411 Las Esmeraldas	3	117	1.496	3.039				4.652	1.154	4,0	5.972	3	77,89
412	412 La Piñuela	3	282	1.736	4.755				6.773	1.739	3,9	8.545	3	79,27
413	413 Aranjuez		159	928	4.493	39			5.619	1.471	3,8	9.832	3	57,15
414	414 Basilia	3	184	1.412	7.590				9.186	2.369	3,9	12.888	3	71,28
415	415 Miranda	2	509	4.802	1.429				6.740	1.672	4,0	6.461	2	104,32
501	501 Toscana	2	853	2.206	2.094				5.153	1.242	4,1	6.704	3	76,86
502	502 Las Brisas		21	84	4.443	14			4.562	1.258	3,6	8.738	3	52,21
503	503 Florencia	3	41	428	8.114	22			8.605	2.220	3,9	11.810	3	72,86
504	504 Tejelo		155	125	7.486	25			7.791	1.954	4,0	13.918	3	55,98
505	505 Boyacá		14	7	2.896	21			2.938	834	3,5	7.558	3	38,87
507	507 Héctor Abad Gómez	2	867	3.079	776	14			4.736	1.067	4,4	3.715	2	127,47
508	508 Belalcazar	3	208	1.945	2.584	5			4.742	1.157	4,1	5.235	2	90,59
509	509 Girardot		38	211	3.147	3			3.399	913	3,7	12.740	3	26,68
510	510 Tricentenario		18	163	4.249	44			4.474	1.288	3,5	9.759	3	45,85
511	511 Castilla	3	351	2.319	22.838	24			25.532	6.203	4,1	28.243	3	90,40
513	513 Francisco Antonio Zea	3	2.080	4.309	4.827	7			11.223	2.760	4,1	13.819	3	81,22
514	514 Alfonso López	3	402	3.034	6.296	2			9.734	2.375	4,1	12.957	3	75,13
517	517 Caribe		56	13	580				649	162	4,0	1.546	3	41,97
519	519 Progreso		10	45	1.216	3			1.274	366	3,5	4.884	3	26,09
601	601 Santander	2	1.443	11.684	1.063				14.190	3.197	4,4	16.742	2	84,75



PERSONAS ENCUESTADAS Y CLASIFICADAS POR NIVEL SISBÉN SEGÚN BARRIO O VEREDA DE RESIDENCIA MUNICIPIO DE MEDELLIN Nuevo Barrido a DICIEMBRE de 2006



Código	Barrio	Nivel SISBÉN Pred	Nº Personas						Total Viviendas	Promedio Pers/Vivienda	Población estimada Junio-2006	Estrato predominante en el 2005	% Cobertura	
			Nivel SISBÉN											
			1	2	3	4	5	6						Total
602	602 Doce de Octubre N° 1	2	1.560	11.981	1.547				15.088	3.386	4,5	18.315	2	82,38
603	603 Doce de Octubre N° 2		336	8.404	2.359				11.099	2.766	4,0	18.626	2	59,59
604	604 Pedregal	3	178	1.544	16.962		4		18.688	4.491	4,2	26.306	3	71,04
605	605 La Esperanza		433	3.122	16.161				19.716	4.698	4,2	30.027	3	65,66
606	606 San Martín de Porres	2	1.332	11.275	5.186				17.793	4.207	4,2	19.565	2	90,94
607	607 Kennedy	2	1.722	20.372	3.740				25.834	6.067	4,3	33.754	2	76,54
608	608 Picacho		1.377	2.353	241				3.971	888	4,5	14.069	1	28,23
609	609 Picachito	1	5.986	1.765	71				7.822	1.626	4,8	3.624	1	215,85
610	610 Mirador del Doce	1	4.414	706	19				5.139	1.073	4,8	4.684	1	109,72
611	611 Progreso N° 2	1	3.324	1.695	197				5.216	1.161	4,5	5.285	1	98,69
612	612 El Triunfo	1	3.750	1.870	342				5.962	1.331	4,5	3.726	1	160,02
701	701 Universidad Nacional	#¡DIV/0!	357	82					439	92	4,8		Inst	#¡DIV/0!
702	702 Cerro El Volador	1	3.115	1.291	365				4.771	1.096	4,4	1.169	2	408,07
703	703 San Germán		241	1.165	925		5		2.336	520	4,5	4.751	4	49,17
706	706 La Pilarica			27	161		13	1	202	56	3,6	4.183	4	4,83
707	707 Bosques de San Pablo		2	22	2.074		193		2.291	640	3,6	4.434	4	51,67
708	708 Altamira				117		9		126	37	3,4	6.283	3	2,01
709	709 Córdoba		365	232	227				824	178	4,6	10.216	3	8,07
710	710 López de Mesa	3	31	126	5.437		62		5.656	1.509	3,7	6.601	3	85,68
711	711 El Diamante	2	437	8.723	3.173		13		12.346	3.016	4,1	17.492	2	70,58
712	712 Aures N° 2	2	5.367	22.284	4.019		11		31.681	7.388	4,3	17.498	2	181,06
713	713 Aures N° 1		560	6.544	1.756		4		8.864	2.160	4,1	22.904	2	38,70
714	714 Bello Horizonte		204	3.675	1.255		6		5.140	1.280	4,0	9.216	2	55,77
715	715 Villa Flora		117	3.083	1.514		6		4.720	1.190	4,0	7.714	2	61,19
716	716 Palenque		107	499	2.221		48		2.875	775	3,7	10.024	3	28,68
717	717 Robledo		669	701	1.382		18		2.770	717	3,9	8.397	3	32,99
718	718 Cucaracho		418	1.605	3.978		43		6.044	1.602	3,8	9.317	3	64,87
719	719 Fuente Clara	2	1.326	2.943	231				4.500	1.047	4,3	1.751	2	257,06
720	720 Santa Margarita	1	5.173	4.918	507				10.598	2.348	4,5	9.246	2	114,63
721	721 Nazareth	2	86	403	72				561	149	3,8	783	1	71,62
722	722 Olaya Herrera	1	7.133	440	13				7.586	1.619	4,7	1.796	1	422,38
723	723 Pajarito	3	20	243	2.397		66		2.726	761	3,6	2.610	3	104,46
801	801 Villa Hermosa		62	421	3.846		22		4.351	1.137	3,8	11.949	3	36,41



PERSONAS ENCUESTADAS Y CLASIFICADAS POR NIVEL SISBÉN SEGÚN BARRIO O VEREDA DE RESIDENCIA MUNICIPIO DE MEDELLIN Nuevo Barrido a DICIEMBRE de 2006



Código	Barrio	Nivel SISBÉN Pred	Nº Personas						Total Viviendas	Promedio Pers/Vivienda	Población estimada Junio-2006	Estrato predominante en el 2005	% Cobertura	
			Nivel SISBÉN											
			1	2	3	4	5	6						Total
802	802 La Mansión		74	464	4.789	53			5.380	1.547	3,5	8.353	3	64,41
803	803 San Miguel		56	212	1.618	27			1.913	541	3,5	9.528	3	20,08
804	804 La Ladera	2	588	1.076	1.047	22			2.733	720	3,8	553	3	494,36
805	805 Batallón Girardot	3	2.822	1.668	3.086				7.576	1.895	4,0	350	2	2.166,58
806	806 Llanaditas	1	9.832	2.458	430				12.720	2.661	4,8	847	1	1.502,02
807	807 Los Mangos	2	2.583	6.742	1.183	3			10.511	2.435	4,3	7.270	2	144,57
808	808 Enciso	3	515	4.069	5.247	11			9.842	2.442	4,0	10.391	3	94,72
809	809 Sucre	2	2.722	3.528	2.323	9			8.582	2.136	4,0	5.684	3	150,99
810	810 El Pinal	2	5.205	10.281	1.271				16.757	3.893	4,3	11.517	2	145,50
811	811 Trece de Noviembre	1	7.873	1.007	7				8.887	1.883	4,7	4.115	1	215,98
812	812 La Libertad	2	3.488	5.010	184				8.682	1.906	4,6	4.939	1	175,80
813	813 Villa Tina	2	4.044	5.555	377				9.976	2.225	4,5	10.858	2	91,88
814	814 San Antonio	1	7.591	1.333	38				8.962	1.862	4,8	1.232	1	727,35
815	815 Las Estancias	1	6.888	2.674	69				9.631	2.176	4,4	8.366	2	115,13
816	816 Villa Turbay	1	4.481	333	5				4.819	986	4,9	1.612	1	298,89
817	817 La Sierra		377	8					385	80	4,8	2.397	1	16,06
819	819 Villa Liliam	1	3.513	2.896	177				6.586	1.440	4,6	5.513	1	119,46
901	901 Juan Pablo li	2	2.030	5.569	482				8.081	1.863	4,3	1.626	1	496,90
902	902 Barrios de Jesús		302	867	154	3			1.326	315	4,2	5.887	2	22,53
903	903 Bombona Nº 2	2	478	5.465	4.374	37			10.354	2.689	3,9	10.118	2	102,33
904	904 Los Cerros El Verjel		175	1.841	3.059	23			5.098	1.281	4,0	7.861	3	64,85
905	905 Alejandro Echavarría		98	929	4.410	28			5.465	1.647	3,3	8.906	3	61,37
906	906 Barrio Caycedo	3	199	786	3.531				4.516	1.235	3,7	5.326	3	84,80
907	907 Buenos Aires		41	31	5.391	67			5.530	1.618	3,4	8.574	3	64,50
908	908 Mira Flores		17	67	3.669	84			3.837	1.019	3,8	8.194	3	46,83
909	909 Cataluña		10	34	3.342	92			3.478	1.027	3,4	11.007	3	31,60
910	910 La Milagrosa	3	204	1.754	6.040	23			8.021	2.091	3,8	6.903	3	116,19
911	911 Gerona		103	163	4.707	14			4.987	1.422	3,5	9.846	3	50,65
912	912 El Salvador	3	354	2.423	9.020	45			11.842	3.057	3,9	16.377	3	72,31
913	913 Loreto	2	1.602	10.595	5.216	10			17.423	3.985	4,4	17.715	3	98,35
914	914 La Asomadera Nº 1		103	249	26				378	86	4,4	5.292	2	7,14
915	915 La Asomadera Nº 2			23					23	4	5,8	1.342	5	1,71
916	916 La Asomadera Nº 3		12	26	14				52	10	5,2	453	5	11,48



PERSONAS ENCUESTADAS Y CLASIFICADAS POR NIVEL SISBÉN SEGÚN BARRIO O VEREDA DE RESIDENCIA MUNICIPIO DE MEDELLIN Nuevo Barrido a DICIEMBRE de 2006



Código	Barrio	Nivel SISBÉN Pred	Nº Personas						Total Viviendas	Promedio Pers/Vivienda	Población estimada Junio-2006	Estrato predominante en el 2005	% Cobertura	
			Nivel SISBÉN											Total
			1	2	3	4	5	6						
917	917 Ocho de Marzo	1	2.446	247	7				2.700	600	4,5	911	1	296,49
1001	1001 Prado		119	19	449	69			656	213	3,1	10.200	4	6,43
1003	1003 Jesús Nazareno		31	3	470	4			508	192	2,6	3.714	3	13,68
1004	1004 El Chagualo	3	22	17	2.210	51			2.300	857	2,7	998	3	230,56
1005	1005 Estación Villa		96	38	673				807	313	2,6	1.512	3	53,37
1006	1006 San Benito		54	22	480				556	225	2,5	2.105	3	26,41
1007	1007 Guayaquil		154	59	119				332	123	2,7	920	3	36,10
1008	1008 Corazón de Jesús		19	7	7	1			34	15	2,3	568	4	5,99
1011	1011 Calle Nueva		36	2	2	5			45	23	2,0	275	4	16,37
1012	1012 Perpetuo Socorro	3	5		32				37	5	7,4	30	3	122,02
1013	1013 Barrio Colon		299	271	1.364	17			1.951	706	2,8	2.996	3	65,12
1014	1014 Las Palmas	2	1.754	4.864	3.953	15			10.586	2.999	3,5	11.181	3	94,68
1015	1015 Bombona Nº 1		80	57	398	8			543	185	2,9	4.512	4	12,03
1016	1016 Boston		142	254	531	62			989	272	3,6	11.782	4	8,39
1017	1017 Los Angeles		27	11	302	42			382	109	3,5	5.434	4	7,03
1018	1018 Villa Nueva		31	88	414				533	227	2,3	4.352	4	12,25
1019	1019 La Candelaria		191	4	184	22			401	170	2,4	8.470	4	4,73
1020	1020 San Diego		142	241	121	4			508	141	3,6	6.601	4	7,70
1101	1101 Carlos E Restrepo		17	2	32	2			53	12	4,4	5.776	4	0,92
1102	1102 Suramericana				4	4			8	2	4,0	6.546	5	0,12
1103	1103 Naranjal		81	193	284	1			559	162	3,5	3.461	4	16,15
1104	1104 San Joaquín		12		157	12		5	186	57	3,3	7.917	4	2,35
1105	1105 Los Conquistadores			5	7				12	4	3,0	11.882	5	0,10
1107	1107 Bolivariana		2			5	3	3	13	5	2,6	6.153	5	0,21
1108	1108 Laureles		5			10	3		18	4	4,5	17.356	4	0,10
1109	1109 Las Acacias				2	3			5	2	2,5	8.107	5	0,06
1110	1110 La Castellana					15	5		20	2	10,0	9.353	5	0,21
1111	1111 Lorena		1	6	9	22			38	10	3,8	8.807	5	0,43
1112	1112 El Velódromo				5	24	4		33	7	4,7	6.890	5	0,48
1113	1113 Estadio					4	1		5	2	2,5	6.747	5	0,07
1115	1115 Cuarta Brigada		92	27	5				124	27	4,6	2.817	4	4,40
1117	1117 Florida Nueva		4			14			18	7	2,6	7.789	4	0,23
1201	1201 Ferrini		691	1.245	106				2.042	466	4,4	5.291	4	38,59



PERSONAS ENCUESTADAS Y CLASIFICADAS POR NIVEL SISBÉN SEGÚN BARRIO O VEREDA DE RESIDENCIA MUNICIPIO DE MEDELLIN Nuevo Barrido a DICIEMBRE de 2006



Código	Barrio	Nivel SISBÉN Pred	Nº Personas							Total Viviendas	Promedio Pers/Vivienda	Población estimada Junio-2006	Estrato predominante en el 2005	% Cobertura
			Nivel SISBÉN						Total					
			1	2	3	4	5	6						
1202	1202 Calazans		26	60	37	10	2	2	137	31	4,4	5.752	5	2,38
1203	1203 Los Pinos		8			16	2		26	11	2,4	4.789	4	0,54
1204	1204 La América		5	16	120	27			168	44	3,8	11.323	4	1,48
1205	1205 La Floresta		3	10	261	7			281	79	3,6	10.015	4	2,81
1206	1206 Santa Lucia		10	9	447	12	2		480	132	3,6	7.570	3	6,34
1207	1207 El Danubio		18	3	135	8			164	46	3,6	5.351	3	3,06
1208	1208 Campo Alegre		6	27	477	29			539	134	4,0	5.788	4	9,31
1209	1209 Santa Mónica		31	385	730	34			1.180	308	3,8	9.604	4	12,29
1210	1210 Barrio Cristóbal		27	77	1.751	30			1.885	491	3,8	5.873	3	32,10
1211	1211 Simón Bolívar					2	6		8	2	4,0	6.693	5	0,12
1212	1212 Santa Teresita		11	1	10			1	23	7	3,3	9.174	5	0,25
1213	1213 Calazans Parte Alta		159	440	2.965	4			3.568	919	3,9	9.643	5	37,00
1301	1301 El Pesebre	1	3.470	1.567	116				5.153	1.195	4,3	6.684	1	77,09
1302	1302 Blanquizal	1	5.675	3.039	555				9.269	1.989	4,7	1.726	1	536,92
1303	1303 Santa Rosa de Lima		55	255	30				340	70	4,9	2.180	2	15,60
1304	1304 Los Alcázares		70	371	1.903	14	3		2.361	579	4,1	9.827	3	24,02
1305	1305 Metropolitano	1	2.983	1.576	134				4.693	1.029	4,6	1.867	2	251,39
1306	1306 La Pradera	3	472	4.419	6.640	47			11.578	2.907	4,0	15.979	3	72,46
1307	1307 Juan XXIII - La Quiebra	1	6.297	4.035	301				10.633	2.354	4,5	4.621	2	230,10
1308	1308 San Javier Nº 2		50	139	365	12			566	134	4,2	2.856	3	19,82
1309	1309 San Javier Nº 1		29	262	1.002	6			1.299	338	3,8	5.920	3	21,94
1310	1310 Veinte de Julio	2	1.035	6.576	1.565	41			9.217	2.225	4,1	10.470	2	88,03
1311	1311 Belencito		46	177	191	10			424	96	4,4	6.788	4	6,25
1312	1312 Betania	2	1.438	7.406	1.089	14			9.947	2.396	4,2	1.197	2	831,19
1313	1313 El Corazón	2	469	2.778	271				3.518	791	4,4	4.400	2	79,96
1314	1314 Las Independencias	1	15.559	3.316	136	4			19.015	4.130	4,6	15.022	1	126,59
1315	1315 Nuevos Conquistadores	1	9.292	1.120	19				10.431	2.243	4,7	9.513	1	109,65
1316	1316 El Salado	1	7.768	1.636	990	5			10.399	2.406	4,3	11.566	1	89,91
1317	1317 Eduardo Santos		93	1.106	431	3			1.633	392	4,2	4.339	2	37,63
1318	1318 Antonio Nariño	2	2.407	7.435	1.677	30			11.549	2.773	4,2	12.820	2	90,08
1319	1319 El Socorro / La Gabriela		553	3.893	1.066				5.512	1.283	4,3	8.140	2	67,71
1401	1401 Barrio Colombia		1	14	84	5			104	17	6,1	211	5	49,21
1402	1402 Simesa		1	11					12	3	4,0		Inst	



PERSONAS ENCUESTADAS Y CLASIFICADAS POR NIVEL SISBÉN SEGÚN BARRIO O VEREDA DE RESIDENCIA MUNICIPIO DE MEDELLIN Nuevo Barrido a DICIEMBRE de 2006



Código	Barrio	Nivel SISBÉN Pred	Nº Personas						Total Viviendas	Promedio Pers/Vivienda	Población estimada Junio-2006	Estrato predominante en el 2005	% Cobertura	
			Nivel SISBÉN											
			1	2	3	4	5	6						Total
1406	1406 Las Lomas N° 1			4					4	1	4,0	4.771	6	0,08
1407	1407 Las Lomas N° 2					4			4	1	4,0	3.367	6	0,12
1409	1409 El Tesoro		24	370	107				501	134	3,7	6.264	6	8,00
1410	1410 Los Naranjos		34	377	574			1	986	249	4,0	4.576	6	21,55
1411	1411 Los Balsos N° 1		43	305	45				393	113	3,5	5.155	6	7,62
1412	1412 San Lucas		52	30	246		5		333	82	4,1	6.548	6	5,09
1414	1416 Alejandría		17	458	312				787	197	4,0	6.187	6	12,72
1416	1417 La Florida		5	155	41				201	52	3,9	9.335	6	2,15
1417	1418 El Poblado			4	4				8	2	4,0	2.313	4	0,35
1418	1419 Manila				14		57		71	17	4,2	3.020	4	2,35
1419	1420 Astorga		1				7		8	2	4,0	1.952	6	0,41
1421	1421 Patio Bonito				12				12	1	12,0	8.870	6	0,14
1502	1502 Tenche	4	5	55	26		16		102	20	5,1	42	2	240,07
1503	1503 Trinidad	4	901	445	9.658		11		11.015	2.775	4,0	13.195	3	83,48
1504	1504 Santa Fe		11	9	65		52		137	37	3,7	12.615	4	1,09
1505	1505 Shellmar				5				5	1	5,0	55	Inst	9,15
1507	1507 Campo Amor		11	73	1.754		67		1.905	491	3,9	8.813	4	21,61
1508	1508 Noel	4	2	4	422				428	101	4,2	30	Inst	1.408,58
1509	1509 Cristo Rey		29	61	6.068		8	3	6.169	1.608	3,8	17.126	3	36,02
1510	1510 Guayabal		4	17	151		4		176	48	3,7	3.094	3	5,69
1511	1511 La Colina	4	526	8.350	8.214		104		17.194	4.188	4,1	21.653	3	79,41
1601	1601 Fátima		8	22	902		45	2	979	261	3,8	6.962	4	14,06
1602	1602 Rosales		11		36		16	4	70	11	6,4	8.334	5	0,84
1603	1603 Belén		42	5	394		54	10	505	147	3,4	9.278	4	5,44
1604	1604 Granada		9		137		3	3	152	41	3,7	4.316	3	3,52
1605	1605 San Bernardo		65	75	12.025		120	7	12.292	3.246	3,8	18.569	3	66,20
1606	1606 Las Playas		15	9	4.425		77		4.526	1.162	3,9	9.491	3	47,69
1607	1607 Diego Echavarría			21	1.629		35		1.685	449	3,8	4.571	5	36,86
1608	1608 La Mota		501	4.381	1.887		23		6.792	1.654	4,1	10.296	4	65,97
1609	1609 La Hondonada	4	483	482	837		53		1.855	460	4,0	727	3	255,08
1610	1610 El Rincón	4	2.436	7.095	2.212		45		11.788	2.717	4,3	15.836	2	74,44
1611	1611 La Loma de Los Bernal		77	591	127				795	166	4,8	4.134	5	19,23
1612	1612 La Gloria		4	54	1.146		45		1.249	342	3,7	15.854	4	7,88



PERSONAS ENCUESTADAS Y CLASIFICADAS POR NIVEL SISBÉN SEGÚN BARRIO O VEREDA DE RESIDENCIA MUNICIPIO DE MEDELLIN Nuevo Barrido a DICIEMBRE de 2006



Código	Barrio	Nivel SISBÉN Pred	Nº Personas						Total Viviendas	Promedio Pers/Vivienda	Población estimada Junio-2006	Estrato predominante en el 2005	% Cobertura	
			Nivel SISBÉN											Total
			1	2	3	4	5	6						
1613	1613 Altavista	2	1.871	10.782	3.778	40			16.471	3.707	4,4	7.553	2	218,06
1614	1614 La Palma		10	27	188	36	8	1	270	64	4,2	6.394	4	4,22
1615	1615 Los Alpes		38	163	2.049	182			2.432	688	3,5	6.577	3	36,98
1616	1616 Las Violetas	2	981	9.391	1.939	24			12.335	2.860	4,3	9.347	2	131,96
1617	1617 Las Mercedes		52	52	476	4			584	140	4,2	7.644	3	7,64
1618	1618 Nueva Villa de Aburra		8	135	373	4			520	128	4,1	4.404	5	11,81
1619	1619 Miravalle		7	11	3	42			63	14	4,5	5.525	4	1,14
1620	1620 El Nogal-Los Almendros		1		2	3			6	3	2,0	4.258	5	0,14
5000	5000 Palmitas	1	1.885	1.792	320	21			4.018	488	8,2	7.745	2	51,88
6000	6000 San Cristóbal	2	6.771	23.112	4.650	229	1		34.763	6.024	5,8	35.251	2	98,61
7000	7000 Altavista	2	4.235	10.365	618	12			15.230	2.588	5,9	17.662	2	86,23
8000	8000 San Antonio de Prado	2	7.170	35.605	18.019	160	8		60.962	8.847	6,9	59.754	2	102,02
9000	9000 Santa Elena	2	1.414	3.667	1.043	31			6.155	1.000	6,2	11.015	2	55,88
0705	0705 Facultad De Minas-Univ. Nacional											996	5	
0518	0518 Everfit											299	Ins	
0724	0724 Monteclaro											1.063	4	
0725	0725 Nueva Villa De La Iguana											3.208	1	
0818	0818 Santa Lucia Las Estancias											99	Ins	
1114	1114 Los Colores											8.492	5	
1403	1403 Villa Carlota											1.186	4	
1404	1404 Castropol											4.414	6	
1405	1405 Lalinde											3.011	6	
1408	1408 Altos Del Poblado											337	5	
1413	1413 El Diamante N0. 2											8.404	6	
1415	1414 El Castillo											2.477	6	
1420	1415 Los Balsos N° 2											3.202	6	
1422	1422 La Aguacatala											3.810	6	
1423	1423 Santa María De Los Angeles											6.313	6	
1506	1506 Parque Juan Pablo li											550	Inst	
1621	1621 Cerro Nutibara											1.031	5	
Total Mes		2	379.405	675.223	435.904	3.821	74	20	1.494.447	344.898	4,3	2.116.095	Inst	70,62

FUENTE: Departamento Administrativo de Planeación de Medellín. Subdirección Metroinformación. 2.006