

**PERSONAS, HOGARES Y NUCLEOS FAMILIARES ENCUESTADOS Y CLASIFICADOS POR NIVEL SISBEN
SEGÚN LUGAR DE RESIDENCIA COMUNA O CORREGIMIENTO DE RESIDENCIA
MUNICIPIO DE MEDELLIN
Junio de 2007**

Comuna o Corregimiento	Nivel	Nº Personas							Nº Hogares							Nº Nucleos Familiares							Total Viviendas	Promedio Pers/Vivienda
		Nivel SISBEN						Total	Nivel SISBEN						Total	Nivel SISBEN						Total		
		1	2	3	4	5	6		1	2	3	4	5	6		1	2	3	4	5	6			
1 Popular	2	66.477	74.554	2.809				143.840	13.588	18.377	818				32.783	17.283	23.855	934				42.072	32.171	4,5
2 Santa Cruz	2	28.295	70.819	2.814				101.928	5.617	16.892	845				23.354	7.236	22.668	975				30.879	22.733	4,5
3 Manrique	2	42.861	79.986	22.147	23			145.017	8.759	19.390	6.048	7			34.204	11.156	26.029	7.612	7			44.804	32.981	4,4
4 Aranjuez	3	29.629	43.560	53.142	120			126.451	6.233	11.002	14.656	37			31.928	8.207	14.712	18.789	40			41.748	30.546	4,1
5 Castilla	3	5.225	18.529	71.890	184			95.828	1.108	4.460	19.860	58			25.486	1.422	5.920	24.721	59			32.122	24.084	4,0
6 Doce de Octubre	2	26.722	78.486	47.715	4			152.927	5.469	18.867	12.647	1			36.984	7.117	25.018	16.010	1			48.146	35.422	4,3
7 Robledo	2	26.257	60.343	31.705	499	1		118.805	5.592	14.822	8.961	145	1		29.521	7.025	19.193	10.794	150	1		37.163	28.550	4,2
8 Villa Hermosa	1	62.506	50.217	25.493	147			138.363	13.097	12.434	7.339	44			32.914	16.820	16.311	9.170	48			42.349	31.841	4,3
9 Buenos Aires	3	8.643	32.028	53.779	449			94.899	1.868	7.839	15.552	131			25.390	2.276	10.246	19.365	138			32.025	24.378	3,9
10 La Candelaria	3	3.529	6.062	11.743	380	3		21.717	1.197	1.810	4.095	118	1		7.221	1.338	2.257	4.887	144	1		8.627	6.978	3,1
11 Laureles Estadio	3	222	248	502	139	16	14	1.141	83	64	157	38	4	4	350	93	91	206	54	6	5	455	317	3,6
12 La América	3	962	2.308	7.134	216	23	12	10.655	231	582	1.985	64	5	3	2.870	275	730	2.551	81	9	4	3.650	2.731	3,9
13 San Javier	1	60.594	52.538	18.760	196			132.088	13.010	12.809	5.142	57			31.018	16.784	16.630	6.378	63			39.855	30.226	4,4
14 El Poblado	2	185	1.752	1.463	68	2	1	3.471	45	450	395	15	1	1	907	50	586	498	24	1	1	1.160	884	3,9
15 Guayabal	3	1.557	9.419	26.561	278		3	37.818	389	2.245	7.161	88		1	9.884	479	3.015	9.361	103		1	12.959	9.446	4,0
16 Belén	3	6.911	34.277	34.847	901	33	10	76.979	1.417	8.208	9.549	251	8	3	19.436	1.756	10.864	12.301	290	11	4	25.226	18.608	4,1
50 Palmitas	1	1.897	1.833	315	12			4.057	467	496	88	4			1.055	532	590	106	4			1.232	1.046	3,9
60 San Cristóbal	4	6.920	23.637	4.587	222	1		35.367	1.460	6.130	1.295	63	1		8.949	1.705	7.514	1.526	72	1		10.818	8.794	4,0
70 Altavista	4	4.277	10.460	608	12			15.357	883	2.606	197	2			3.688	1.052	3.222	233	3			4.510	3.543	4,3
80 San Antonio de Prado	4	7.418	36.463	18.058	153	8		62.100	1.424	9.037	5.034	49	2		15.546	1.670	11.336	5.906	52	3		18.967	15.240	4,1
90 Santa Elena	4	1.434	3.768	1.040	23			6.265	313	1.021	307	7			1.648	359	1.208	371	9			1.947	1.604	3,9
Total Mes	2	392.521	691.287	437.112	4.026	86	41	1.525.073	82.250	169.541	122.131	1.179	22	13	375.136	104.635	221.995	152.694	1.342	32	16	480.714	362.123	4,2
Total Acumulado		392.521	1.083.808	1.520.920	1.524.946	1.525.032	1.525.073		82.250	251.791	373.922	375.101	375.123	375.136		104.635	326.630	479.324	480.666	480.698	480.714			
%		25,74	45,33	28,66	0,26	0,01	0,00	100,00	21,93	45,19	32,56	0,31	0,01	0,00	100,00	21,77	46,18	31,76	0,28	0,01	0,00	100,00		
% Acumulado		25,74	71,07	99,73	99,99	100,00	100,00		21,93	67,12	99,68	99,99	100,00	100,00		21,77	67,95	99,71	99,99	100,00	100,00			

FUENTE: Departamento Administrativo de Planeación de Medellín. Subdirección Metroinformación. 2.007

Resumen

Total Comunas	2	370.575	615.126	412.504	3.604	77	41	1.401.927	77.703	150.251	115.210	1.054	19	13	344.250	99.317	198.125	144.552	1.202	28	16	443.240	331.896	4,2
Total Corregimientos	2	21.946	76.161	24.608	422	9		123.146	4.547	19.290	6.921	125	3		30.886	5.318	23.870	8.142	140	4		37.474	30.227	4,1
Area Urbana	2	378.473	654.213	430.791	3.739	86	41	1.467.343	79.245	160.061	120.330	1.097	22	13	360.768	101.122	210.330	150.546	1.246	32	16	463.292	348.090	4,2
Area Rural	2	14.048	37.074	6.321	287			57.730	3.005	9.480	1.801	82			14.368	3.513	11.665	2.148	96			17.422	14.033	4,1
% Total comunas		26,43	43,88	29,42	0,26	0,01	0,00	100,00	22,22	43,65	33,47	0,31	0,01	0,00	99,65	22,41	44,70	32,61	0,27	0,01	0,00	100,00		
% Total Correg		17,82	61,85	19,98	0,34	0,01		100,00	14,72	62,46	22,41	0,40	0,01		100,00	14,19	63,70	21,73	0,37	0,01		100,00		
% Area Urbana		25,79	44,58	29,36	0,25	0,01	0,00	100,00	21,97	44,37	33,35	0,30	0,01	0,00	100,00	21,83	45,40	32,49	0,27	0,01	0,00	100,00		
% Area Rural		24,33	64,22	10,95	0,50			100,00	20,91	65,98	12,53	0,57			100,00	20,16	66,96	12,33	0,55			100,00		

PERSONAS, HOGARES Y NUCLEOS FAMILIARES ENCUESTADOS Y CLASIFICADOS POR NIVEL SISBÉN SEGÚN LUGAR DE RESIDENCIA BARRIO O VEREDA DE RESIDENCIA
MUNICIPIO DE MEDELLIN
Junio de 2007

Barrio	Nivel SISBÉN	Nº Personas							Nº Hogares							Nº Nucleos Familiares							Total Viviendas	Promedio Pers/Vivienda
		Nivel SISBÉN						Total	Nivel SISBÉN						Total	Nivel SISBÉN						Total		
		1	2	3	4	5	6		1	2	3	4	5	6		1	2	3	4	5	6			
101 Santo Domingo Sabio Nº 1	2	9.225	14.872	358				24.455	1.901	3.684	94				5.679	2.321	4.700	110				7.131	5.618	4,4
102 Santo Domingo Sabio Nº 2	1	7.022	1.616	78				8.716	1.435	411	16				1.862	1.899	520	25				2.444	1.822	4,8
103 Popular	2	9.852	15.607	334				25.793	1.974	3.747	105				5.826	2.494	4.997	118				7.609	5.703	4,5
104 Granizal	2	2.396	8.709	285				11.390	484	2.111	85				2.680	579	2.771	95				3.445	2.652	4,3
105 Moscú Nº 2	2	6.292	15.509	576				22.377	1.294	3.865	176				5.335	1.591	4.970	197				6.758	5.223	4,3
106 Villa Guadalupe	2	2.267	8.937	769				11.973	497	2.244	228				2.969	639	2.923	257				3.819	2.895	4,1
107 San Pablo	2	3.814	7.565	358				11.737	791	1.827	101				2.719	1.038	2.403	117				3.558	2.664	4,4
108 El Compromiso	1	3.588	243	4				3.835	750	65	1				816	978	78	1				1.057	800	4,8
109 Aldea Pablo VI	1	2.571	120	2				2.693	501	36	1				538	653	43	1				697	531	5,1
110 La Esperanza Nº 2	1	2.676	490	5				3.171	609	140	1				750	760	164	1				925	720	4,4
111 La Avanzada	1	5.691	350	13				6.054	1.179	96	3				1.278	1.509	109	3				1.621	1.262	4,8
112 Carpinelo	1	11.083	536	27				11.646	2.173	151	7				2.331	2.822	177	9				3.008	2.281	5,1
201 La Isla	2	5.023	8.938	242				14.203	970	2.042	70				3.082	1.266	2.781	84				4.131	2.977	4,8
202 El Playón de Los Comuneros	2	3.996	5.534	174				9.704	804	1.350	53				2.207	1.073	1.787	62				2.922	2.165	4,5
203 Pablo VI	2	1.026	3.832	104				4.962	196	906	31				1.133	246	1.230	36				1.512	1.058	4,7
204 La Frontera	2	2.648	4.194	169				7.011	555	1.041	46				1.642	716	1.350	55				2.121	1.583	4,4
205 La Francia	2	4.729	9.848	409				14.986	976	2.441	122				3.539	1.212	3.107	133				4.452	3.514	4,3
206 Andalucía	2	2.293	8.166	379				10.838	437	1.955	106				2.498	562	2.630	128				3.320	2.403	4,5
207 Villa Del Socorro	2	4.188	17.308	744				22.240	800	4.085	235				5.120	1.035	5.590	263				6.888	5.006	4,4
208 Villa Niza	2	1.440	4.795	112				6.347	274	1.123	38				1.435	360	1.548	43				1.951	1.392	4,6
209 Moscú Nº 1	2	351	1.204	5				1.560	77	281	1				359	96	375	2				473	355	4,4
210 Santa Cruz	2	642	2.263	67				2.972	125	515	22				662	150	724	24				898	649	4,6
211 La Rosa	2	1.959	4.737	409				7.105	403	1.153	121				1.677	520	1.546	145				2.211	1.631	4,4
301 La Salle	2	2.012	13.599	949				16.560	403	3.296	270				3.969	493	4.458	326				5.277	3.798	4,4
302 Las Granjas	2	4.833	19.576	1.982				26.391	976	4.792	571				6.339	1.275	6.301	692				8.268	6.113	4,3
303 Campo Valdés Nº 2	3	542	5.608	8.367	10			14.527	117	1.354	2.258	3			3.732	139	1.869	2.910	3			4.921	3.601	4,0
304 Santa Inés	2	2.769	10.303	920				13.992	577	2.480	256				3.313	709	3.308	305				4.322	3.217	4,3
305 El Raizal	2	1.701	11.257	1.139				14.097	333	2.709	327				3.369	416	3.674	383				4.473	3.238	4,4
306 El Pomar	3	118	1.051	2.283	6			3.458	25	236	600	2			863	29	331	752	2			1.114	832	4,2
307 Manrique Central Nº 2	3	44	238	3.401	2			3.685	13	59	971	1			1.044	14	87	1.240	1			1.342	1.009	3,7
308 Manrique Oriental	2	591	6.939	2.528				10.058	128	1.621	638				2.387	149	2.266	821				3.236	2.295	4,4
309 Versalles Nº 1	2	3.009	9.100	511				12.620	615	2.238	137				2.990	786	2.967	163				3.916	2.816	4,5
310 Versalles Nº 2	1	9.012	1.227	45				10.284	1.871	309	13				2.193	2.404	408	13				2.825	2.137	4,8
311 La Cruz	1	5.601	150	1				5.752	1.150	45	1				1.196	1.481	50	1				1.532	1.180	4,9
312 Oriente	1	4.322	148	6	5			4.481	869	42	2	1			914	1.103	51	2	1			1.157	883	5,1
313 Maria Cano - Carambolas	1	2.963	92					3.055	569	23					592	731	28					759	585	5,2

PERSONAS, HOGARES Y NUCLEOS FAMILIARES ENCUESTADOS Y CLASIFICADOS POR NIVEL SISBÉN SEGÚN LUGAR DE RESIDENCIA BARRIO O VEREDA DE RESIDENCIA
MUNICIPIO DE MEDELLIN
Junio de 2007

Barrio	Nivel SISBÉN	Nº Personas							Nº Hogares							Nº Nucleos Familiares							Total Viviendas	Promedio Pers/Vivienda
		Nivel SISBÉN						Total	Nivel SISBÉN						Total	Nivel SISBÉN						Total		
		1	2	3	4	5	6		1	2	3	4	5	6		1	2	3	4	5	6			
314 San José La Cima N° 1	1	2.537	402	11				2.950	510	105	2			617	656	135	2			793	602	4,9		
315 San José La Cima N° 2	1	2.807	296	4				3.107	603	81	2			686	771	96	2			869	675	4,6		
401 Berlín	3	492	1.155	4.487	10			6.144	107	285	1.165	4		1.561	143	396	1.525	4		2.068	1.527	4,0		
402 San Isidro	3	1.242	3.886	8.256	6			13.390	264	975	2.253	2		3.494	334	1.325	2.886	2		4.547	3.330	4,0		
403 Palermo	2	2.689	4.767	325				7.781	565	1.166	97			1.828	742	1.585	122			2.449	1.746	4,5		
404 Bermejál- Los Álamos	2	433	4.675	773				5.881	83	1.162	217			1.462	99	1.534	261			1.894	1.392	4,2		
405 Moravia	1	22.376	15.592	569				38.537	4.586	3.880	162			8.628	6.156	5.158	198			#####	8.259	4,7		
407 Sevilla	3	72	122	1.081	15			1.290	33	38	368	4		443	34	51	460	6		551	427	3,0		
408 San Pedro	2	737	1.889	1.705	4			4.335	205	582	477	2		1.266	248	758	611	2		1.619	1.210	3,6		
409 Manrique Central N° 1	3	170	305	6.150	39			6.664	52	78	1.753	13		1.896	61	111	2.275	13		2.460	1.776	3,8		
410 Campo Valdés N° 1	3	199	573	8.487	7			9.266	62	142	2.257	2		2.463	73	190	2.915	2		3.180	2.398	3,9		
411 Las Esmeraldas	3	106	1.516	3.042				4.664	23	389	796			1.208	25	496	1.011			1.532	1.166	4,0		
412 La Piñuela	3	286	1.771	4.770				6.827	62	432	1.311			1.805	74	591	1.690			2.355	1.748	3,9		
413 Aranjuez	3	157	954	4.466	39			5.616	34	230	1.268	10		1.542	39	317	1.617	11		1.984	1.477	3,8		
414 Basilia	3	174	1.435	7.528				9.137	39	341	2.126			2.506	46	486	2.709			3.241	2.374	3,8		
415 Miranda	2	496	4.920	1.503				6.919	118	1.302	406			1.826	133	1.714	509			2.356	1.716	4,0		
501 Toscana	2	874	2.335	2.143				5.352	150	545	624			1.319	203	695	735			1.633	1.277	4,2		
502 Las Brisas	3	22	86	4.490	14			4.612	6	26	1.258	4		1.294	7	32	1.543	4		1.586	1.270	3,6		
503 Florencia	3	38	459	8.115	22			8.634	9	104	2.239	7		2.359	10	138	2.722	7		2.877	2.226	3,9		
504 Tejelo	3	160	126	7.542	25			7.853	31	30	2.050	9		2.120	44	42	2.571	9		2.666	1.973	4,0		
505 Boyacá	3	14	2	2.920	21			2.957	2	1	847	7		857	4	1	1.018	7		1.030	839	3,5		
507 Héctor Abad Gómez	2	884	3.128	767	14			4.793	183	742	208	3		1.136	237	991	245	3		1.476	1.077	4,5		
508 Belalcazar	3	211	2.061	2.568	5			4.845	49	502	729	1		1.281	55	649	877	1		1.582	1.179	4,1		
509 Girardot	3	55	251	3.307	3			3.616	22	58	920	1		1.001	22	77	1.132	1		1.232	968	3,7		
510 Tricentenario	3	19	179	4.276	41			4.515	7	38	1.292	13		1.350	7	52	1.514	13		1.586	1.300	3,5		
511 Castilla	3	366	2.319	22.750	24			25.459	90	574	6.042	7		6.713	106	762	7.728	8		8.604	6.228	4,1		
513 Francisco Antonio Zea	3	2.098	4.402	4.893	7			11.400	445	1.070	1.434	2		2.951	593	1.463	1.752	2		3.810	2.800	4,1		
514 Alfonso López	3	412	3.123	6.313	2			9.850	88	753	1.700	1		2.542	103	998	2.235	1		3.337	2.405	4,1		
517 Caribe	3	62	13	575				650	23	2	156			181	28	2	204			234	167	3,9		
519 Progreso	3	10	45	1.231	6			1.292	3	15	361	3		382	3	18	445	3		469	375	3,4		
601 Santander	2	1.449	12.074	1.035				14.558	260	2.813	302			3.375	313	3.807	365			4.485	3.267	4,5		
602 Doce de Octubre N° 1	2	1.621	12.173	1.515				15.309	298	2.815	443			3.556	364	3.825	521			4.710	3.437	4,5		
603 Doce de Octubre N° 2	2	337	8.638	2.340				11.315	69	2.082	702			2.853	76	2.783	835			3.694	2.813	4,0		
604 Pedregal	3	176	1.589	17.003	4			18.772	41	366	4.325	1		4.733	51	493	5.563	1		6.108	4.523	4,2		
605 La Esperanza	3	470	3.167	16.101				19.738	102	737	4.131			4.970	125	1.019	5.372			6.516	4.728	4,2		
606 San Martín de Porres	2	1.371	11.597	5.140				18.108	282	2.804	1.411			4.497	336	3.703	1.751			5.790	4.264	4,2		

PERSONAS, HOGARES Y NUCLEOS FAMILIARES ENCUESTADOS Y CLASIFICADOS POR NIVEL SISBÉN SEGÚN LUGAR DE RESIDENCIA BARRIO O VEREDA DE RESIDENCIA
MUNICIPIO DE MEDELLIN
Junio de 2007

Barrio	Nivel SISBÉN	Nº Personas							Nº Hogares						Nº Nucleos Familiares						Total Viviendas	Promedio Pers/Vivienda		
		Nivel SISBÉN						Total	Nivel SISBÉN						Total	Nivel SISBÉN							Total	
		1	2	3	4	5	6		1	2	3	4	5	6		1	2	3	4	5				6
607 Kennedy	2	1.787	20.796	3.722				26.305	364	5.147	1.088			6.599	428	6.732	1.329			8.489	6.172	4,3		
608 Picacho	2	1.599	2.447	233				4.279	335	608	67			1.010	450	775	73			1.298	969	4,4		
609 Picachito	1	6.107	1.760	71				7.938	1.263	435	19			1.717	1.654	546	20			2.220	1.649	4,8		
610 Mirador del Doce	1	4.522	702	19				5.243	925	182	6			1.113	1.270	229	6			1.505	1.081	4,9		
611 Progreso Nº 2	1	3.445	1.673	197				5.315	720	411	60			1.191	954	515	65			1.534	1.172	4,5		
612 El Triunfo	1	3.838	1.870	339				6.047	810	467	93			1.370	1.096	591	110			1.797	1.347	4,5		
701 Universidad Nacional	1	345	87					432	71	21				92	90	25				115	89	4,9		
702 Cerro El Volador	1	3.172	1.298	357				4.827	740	342	97			1.179	956	449	120			1.525	1.103	4,4		
703 San Germán	2	249	1.184	934	5			2.372	48	243	258	2		551	55	368	322	2		747	525	4,5		
706 La Pilarica	3		33	163	11	1		208		8	46	3	1	58		10	51	4	1	66	58	3,6		
707 Bosques de San Pablo	3	2	23	2.048	193			2.266	2	5	583	55		645	2	7	717	56		782	639	3,5		
708 Altamira	3			119	9			128			36	3		39			40	3		43	38	3,4		
709 Córdoba	1	439	322	277				1.038	89	72	64			225	110	102	89			301	224	4,6		
710 López de Mesa	3	35	126	5.399	62			5.622	9	32	1.477	19		1.537	12	39	1.866	20		1.937	1.506	3,7		
711 El Diamante	2	447	8.872	3.167	13			12.499	97	2.245	879	4		3.225	115	2.906	1.064	4		4.089	3.049	4,1		
712 Aures Nº 2	2	5.331	22.592	3.988	11			31.922	1.140	5.422	1.158	4		7.724	1.430	7.019	1.342	4		9.795	7.416	4,3		
713 Aures Nº 1	2	563	6.910	1.769	4			9.246	117	1.667	503	1		2.288	134	2.147	583	1		2.865	2.244	4,1		
714 Bello Horizonte	2	213	3.783	1.252	6			5.254	45	960	340	2		1.347	49	1.235	425	2		1.711	1.315	4,0		
715 Villa Flora	2	122	3.113	1.507	5			4.747	23	778	425	2		1.228	28	1.058	512	2		1.600	1.198	4,0		
716 Palenque	3	108	520	2.240	48			2.916	20	125	641	12		798	26	169	780	13		988	786	3,7		
717 Robledo	3	683	702	1.363	18			2.766	150	163	407	6		726	197	226	492	6		921	716	3,9		
718 Cucaracho	3	480	1.621	3.965	48			6.114	102	394	1.144	12		1.652	127	515	1.332	13		1.987	1.616	3,8		
719 Fuente Clara	2	1.358	2.934	228				4.520	292	722	70			1.084	347	915	76			1.338	1.057	4,3		
720 Santa Margarita	1	5.206	4.943	494				10.643	1.058	1.274	146			2.478	1.363	1.596	174			3.133	2.373	4,5		
721 Nazareth	2	85	406	71				562	19	113	21			153	22	139	23			184	149	3,8		
722 Olaya Herrera	1	7.371	436	13				7.820	1.562	123	5			1.690	1.951	135	5			2.091	1.647	4,7		
723 Pajarito	3	48	438	2.351	66			2.903	8	113	661	20		802	11	133	781	20		945	802	3,6		
801 Villa Hermosa	3	78	641	6.175	22			6.916	23	160	1.760	7		1.950	25	208	2.211	7		2.451	1.901	3,6		
802 La Mansión	3	92	518	4.838	53			5.501	20	136	1.444	16		1.616	24	179	1.766	17		1.986	1.572	3,5		
803 San Miguel	3	53	251	1.650	27			1.981	21	62	485	9		577	21	77	628	11		737	561	3,5		
804 La Ladera	2	585	1.116	1.039	22			2.762	120	295	326	6		747	160	391	406	6		963	721	3,8		
805 Batallón Girardot	2	165	484	448				1.097	32	119	126			277	39	152	143			334	257	4,3		
806 Llanaditas	1	10.438	2.481	419				13.338	2.143	590	115			2.848	2.772	801	141			3.714	2.779	4,8		
807 Los Mangos	2	2.812	7.108	1.180	3			11.103	595	1.694	334	1		2.624	783	2.254	390	1		3.428	2.561	4,3		
808 Enciso	3	508	4.249	5.259	11			10.027	110	1.031	1.430	3		2.574	134	1.404	1.871	4		3.413	2.485	4,0		
809 Sucre	2	2.742	3.536	2.360	9			8.647	585	876	722	2		2.185	731	1.155	904	2		2.792	2.131	4,1		

PERSONAS, HOGARES Y NUCLEOS FAMILIARES ENCUESTADOS Y CLASIFICADOS POR NIVEL SISBÉN SEGÚN LUGAR DE RESIDENCIA BARRIO O VEREDA DE RESIDENCIA
MUNICIPIO DE MEDELLIN
Junio de 2007

Barrio	Nivel SISBÉN	Nº Personas							Nº Hogares						Nº Nucleos Familiares						Total Viviendas	Promedio Pers/Vivienda		
		Nivel SISBÉN						Total	Nivel SISBÉN						Total	Nivel SISBÉN							Total	
		1	2	3	4	5	6		1	2	3	4	5	6		1	2	3	4	5				6
810 El Pinal	2	5.330	10.533	1.267				17.130	1.126	2.663	352				4.141	1.409	3.388	416				5.213	3.954	4,3
811 Trece de Noviembre	1	8.173	1.023	7				9.203	1.708	288	2				1.998	2.266	348	2				2.616	1.949	4,7
812 La Libertad	2	3.631	5.102	189				8.922	767	1.234	53				2.054	985	1.614	64				2.663	1.948	4,6
813 Villa Tina	2	4.320	5.741	372				10.433	904	1.418	98				2.420	1.150	1.913	119				3.182	2.321	4,5
814 San Antonio	1	7.808	1.312	38				9.158	1.605	333	13				1.951	2.052	432	15				2.499	1.892	4,8
815 Las Estancias	1	7.095	2.811	70				9.976	1.573	729	21				2.323	1.968	926	24				2.918	2.234	4,5
816 Villa Turbay	1	4.535	320	5				4.860	922	85	1				1.008	1.209	106	1				1.316	992	4,9
817 La Sierra	1	482	8					490	103	2					105	131	2					133	105	4,7
819 Villa Liliam	1	3.659	2.983	177				6.819	740	719	57				1.516	961	961	69				1.991	1.478	4,6
901 Juan Pablo II	2	2.176	5.490	484				8.150	439	1.350	138				1.927	568	1.779	168				2.515	1.879	4,3
902 Barrios de Jesús	2	381	1.022	158	3			1.564	83	244	46	1			374	112	319	49	1			481	367	4,3
903 Bombona Nº 2	2	461	5.712	4.352	37			10.562	89	1.454	1.255	13			2.811	104	1.817	1.526	13			3.460	2.733	3,9
904 Los Cerros El Verjel	3	179	1.899	3.097	23			5.198	34	477	833	7			1.351	47	612	1.065	7			1.731	1.298	4,0
905 Alejandro Echavarría	3	102	941	4.436	31			5.510	24	252	1.414	13			1.703	32	322	1.710	13			2.077	1.653	3,3
906 Barrio Caycedo	3	215	838	3.524				4.577	63	224	1.013				1.300	73	301	1.271				1.645	1.249	3,7
907 Buenos Aires	3	47	31	5.438	72			5.588	19	10	1.642	22			1.693	20	14	2.057	22			2.113	1.641	3,4
908 Mira Flores	3	17	60	3.683	99			3.859	7	12	1.009	24			1.052	8	19	1.295	28			1.350	1.029	3,8
909 Cataluña	3	10	38	3.415	92			3.555	5	14	1.018	27			1.064	5	17	1.235	28			1.285	1.050	3,4
910 La Milagrosa	3	218	1.746	6.065	23			8.052	45	439	1.754	6			2.244	54	568	2.209	6			2.837	2.098	3,8
911 Gerona	3	132	176	4.753	14			5.075	50	45	1.443	3			1.541	55	60	1.763	4			1.882	1.447	3,5
912 El Salvador	3	384	2.462	9.045	45			11.936	90	602	2.508	12			3.212	102	792	3.181	13			4.088	3.090	3,9
913 Loreto	2	1.685	11.022	5.290	10			18.007	327	2.569	1.468	3			4.367	377	3.438	1.821	3			5.639	4.127	4,4
914 La Asomadera Nº 1	2	116	292	24				432	25	71	6				102	29	92	10				131	100	4,3
915 La Asomadera Nº 2	2		23					23		4					4		6					6	4	5,8
916 La Asomadera Nº 3	2	12	26	14				52	1	5	4				10	1	9	4				14	10	5,2
917 Ocho de Marzo	1	2.508	250	1				2.759	567	67	1				635	689	81	1				771	603	4,6
1001 Prado	3	130	19	451	107	3		710	61	5	141	30	1		238	67	5	168	40	1		281	233	3,0
1003 Jesús Nazareno	3	33	3	458	4			498	20		174	1			195	20	1	211	1			233	192	2,6
1004 El Chagualo	3	26	17	2.205	51			2.299	9	5	869	19			902	13	7	1.000	19			1.039	856	2,7
1005 Estación Villa	3	124	36	691				851	64	12	260				336	66	15	321				402	325	2,6
1006 San Benito	3	68	21	475				564	35	9	191				235	35	9	215				259	230	2,5
1007 Guayaquil	1	178	59	119				356	71	9	56				136	78	10	62				150	136	2,6
1008 Corazón de Jesús	1	20	7	7	1			35	12	1	2	1			16	14	2	2	1			19	16	2,2
1011 Calle Nueva	1	40	2	2	11			55	21	1	2	2			26	21	1	2	2			26	26	2,1
1012 Perpetuo Socorro	3	5		32				37	3		3				6	3		9				12	5	7,4
1013 Barrio Colon	3	331	275	1.386	16			2.008	125	103	500	7			735	142	122	611	7			882	725	2,8

PERSONAS, HOGARES Y NUCLEOS FAMILIARES ENCUESTADOS Y CLASIFICADOS POR NIVEL SISBÉN SEGÚN LUGAR DE RESIDENCIA BARRIO O VEREDA DE RESIDENCIA
MUNICIPIO DE MEDELLIN
Junio de 2007

Barrio	Nivel SISBÉN	Nº Personas							Nº Hogares							Nº Nucleos Familiares							Total Viviendas	Promedio Pers/Vivienda
		Nivel SISBÉN						Total	Nivel SISBÉN						Total	Nivel SISBÉN						Total		
		1	2	3	4	5	6		1	2	3	4	5	6		1	2	3	4	5	6			
1014 Las Palmas	2	1.791	4.907	3.959	15			10.672	476	1.483	1.205	4			3.168	544	1.830	1.455	5			3.834	3.025	3,5
1015 Bombona N° 1	3	90	53	407	10			560	41	16	140	3			200	44	19	173	3			239	196	2,9
1016 Boston	3	160	264	534	79			1.037	54	64	149	27			294	63	96	188	36			383	289	3,6
1017 Los Ángeles	3	31	15	308	35			389	12	5	89	9			115	12	6	113	11			142	112	3,5
1018 Villa Nueva	3	53	74	383	7			517	18	21	190	4			233	22	22	206	4			254	229	2,3
1019 La Candelaria	1	252	4	185	40			481	106	2	82	10			200	117	2	97	13			229	199	2,4
1020 San Diego	2	197	306	141	4			648	69	74	42	1			186	77	110	54	2			243	184	3,5
1101 Carlos E Restrepo	3	17	2	32	2			53	3	1	7	1			12	3	1	11	1			16	12	4,4
1102 Suramericana	3			4	4			8			1	1			2			1	2			3	2	4,0
1103 Naranjal	3	88	205	277	1			571	43	53	92	1			189	47	80	116	1			244	167	3,4
1104 San Joaquín	3	12		161	21		5	199	6		50	6		1	63	7		68	7		2	84	60	3,3
1105 Los Conquistadores	3		5	7				12		1	3				4		1	3				4	4	3,0
1107 Bolivariana	1	2			2	3	3	10	2			1		1	4	2			1	1	1	5	4	2,5
1108 Laureles	4	5			10	5	6	26	3			2	2	2	9	3			3	2	2	10	7	3,7
1109 Las Acacias	4			2	3			5			1	1			2			1	1			2	2	2,5
1110 La Castellana	4				15	4		19				3	1		4				4	2		6	2	9,5
1111 Lorena	4	1	6	9	22			38	1	1	1	7			10	1	1	2	10			14	10	3,8
1112 El Velódromo	4			5	27	4		36			1	7	1		9			3	12	1		16	8	4,5
1113 Estadio	4				4			4				1			1				3			3	1	4,0
1114 Los Colores	4		3		9			12		1		2			3		1		2			3	3	4,0
1115 Cuarta Brigada	1	93	27	5				125	22	7	1				30	26	7	1				34	27	4,6
1117 Florida Nueva	4	4			19			23	3			5			8	4			7			11	8	2,9
1201 Ferrini	2	674	1.260	103	3			2.040	150	309	27	1			487	182	389	30	1			602	469	4,3
1202 Calazans	2	24	60	37	14		4	139	5	13	10	3		1	32	6	19	12	6		2	45	32	4,3
1203 Los Pinos	4	7			19	7		33	4			6	2		12	4			7	5		16	12	2,8
1204 La América	3	7	16	143	29			195	5	3	40	9			57	5	5	54	11			75	56	3,5
1205 La Floresta	3	7	10	264	6			287	3	1	78	3			85	3	2	105	4			114	83	3,5
1206 Santa Lucia	3	9	9	526	12	2		558	4	3	146	3			156	4	3	190	4	1		202	152	3,7
1207 El Danubio	3	15	3	151	11			180	3	2	46	3			54	3	2	55	4			64	51	3,5
1208 Campo Alegre	3	6	28	497	37			568	2	9	126	10			147	2	10	179	10			201	142	4,0
1209 Santa Mónica	3	32	380	716	38			1.166	8	103	189	12			312	11	132	227	17			387	308	3,8
1210 Barrio Cristóbal	3	25	79	1.776	41			1.921	10	27	493	12			542	11	29	650	15			705	498	3,9
1211 Simón Bolívar	4				2	11		13				1	2		3				1	2		3	3	4,3
1212 Santa Teresita	3	12	1	14		3	8	38	4	1	3		1	2	11	5	1	5		1	2	14	11	3,5
1213 Calazans Parte Alta	3	144	462	2.907	4			3.517	33	111	827	1			972	39	138	1.044	1			1.222	914	3,8
1301 El Pesebre	1	3.698	1.663	135				5.496	830	422	44				1.296	1.074	539	52				1.665	1.261	4,4

PERSONAS, HOGARES Y NUCLEOS FAMILIARES ENCUESTADOS Y CLASIFICADOS POR NIVEL SISBÉN SEGÚN LUGAR DE RESIDENCIA BARRIO O VEREDA DE RESIDENCIA
MUNICIPIO DE MEDELLIN
Junio de 2007

Barrio	Nivel SISBÉN	Nº Personas							Nº Hogares							Nº Nucleos Familiares							Total Viviendas	Promedio Pers/Vivienda
		Nivel SISBÉN						Total	Nivel SISBÉN						Total	Nivel SISBÉN						Total		
		1	2	3	4	5	6		1	2	3	4	5	6		1	2	3	4	5	6			
1302 Blanquizal	1	5.809	3.073	555				9.437	1.228	680	170				2.078	1.557	858	193				2.608	2.024	4,7
1303 Santa Rosa de Lima	2	47	322	46				415	9	70	11				90	12	106	15				133	89	4,7
1304 Los Alcázares	3	71	376	1.972	16			2.435	16	82	516	4			618	18	111	676	5			810	597	4,1
1305 Metropolitano	1	3.142	1.601	150				4.893	658	400	36				1.094	853	510	48				1.411	1.068	4,6
1306 La Pradera	3	489	4.490	6.682	53			11.714	113	1.109	1.801	13			3.036	134	1.463	2.236	15			3.848	2.953	4,0
1307 Juan XXIII - La Quiebra	1	6.642	4.210	299				11.151	1.403	1.023	85				2.511	1.797	1.342	101				3.240	2.464	4,5
1308 San Javier Nº 2	3	50	136	376	14			576	11	33	95	4			143	12	42	132	5			191	137	4,2
1309 San Javier Nº 1	3	29	262	1.046	6			1.343	8	59	289	2			358	10	78	373	2			463	350	3,8
1310 Veinte de Julio	2	1.037	6.742	1.563	41			9.383	220	1.643	448	12			2.323	282	2.172	568	13			3.035	2.257	4,2
1311 Belencito	3	50	193	209	10			462	12	42	51	4			109	15	59	65	4			143	104	4,4
1312 Betania	2	1.443	7.572	1.089	14			10.118	308	1.859	318	4			2.489	377	2.416	380	4			3.177	2.428	4,2
1313 El Corazón	2	506	2.845	273				3.624	102	668	70				840	120	880	83				1.083	815	4,4
1314 Las Independencias	1	16.357	3.309	142	4			19.812	3.495	849	37	1			4.382	4.589	1.056	48	2			5.695	4.264	4,6
1315 Nuevos Conquistadores	1	9.854	1.158	19				11.031	2.098	309	3				2.410	2.754	392	5				3.151	2.340	4,7
1316 El Salado	1	8.118	1.692	1.021	5			10.836	1.788	445	290	2			2.525	2.310	553	339	2			3.204	2.490	4,4
1317 Eduardo Santos	2	113	1.172	439	3			1.727	25	264	121	1			411	29	354	145	1			529	407	4,2
1318 Antonio Nariño	2	2.479	7.704	1.696	30			11.909	551	1.906	463	10			2.930	674	2.461	562	10			3.707	2.853	4,2
1319 El Socorro / La Gabriela	2	660	4.018	1.048				5.726	135	946	294				1.375	167	1.238	357				1.762	1.325	4,3
1401 Barrio Colombia	3	3	14	80	5			102	2	3	16	1			22	2	5	24	2			33	18	5,7
1402 Simesa	2		11	4				15		2	1				3		4	3				7	3	5,0
1406 Las Lomas Nº 1	2		4					4		1					1		1					1	1	4,0
1407 Las Lomas Nº 2	3			4				4			1				1			2				2	1	4,0
1409 El Tesoro	2	26	385	112				523	6	103	29				138	7	136	37				180	137	3,8
1410 Los Naranjos	3	34	388	584		1		1.007	8	90	156		1		255	8	113	191		1		313	252	4,0
1411 Los Balsos Nº 1	2	43	309	49				401	10	88	17				115	11	110	19				140	115	3,5
1412 San Lucas	3	54	25	246	5			330	11	7	70	1			89	13	8	96	2			119	83	4,0
1415 Los Balsos Nº 2	2		1					1		1					1		1					1	1	1,0
1416 Alejandría	2	17	456	313		2		788	4	115	86		1		206	4	158	102		1		265	198	4,0
1417 La Florida	2	5	155	41				201	2	39	12				53	3	49	14				66	52	3,9
1418 El Poblado	2		4	4				8		1	1				2		1	1				2	2	4,0
1419 Manila	4	2		14	54			70	1		5	12			18	1		7	19			27	18	3,9
1420 Astorga	4	1			4			5	1			1			2	1			1			2	2	2,5
1421 Patio Bonito	3			12				12			1				1			2				2	1	12,0
1502 Tenche	2	9	57	22	16			104	3	10	4	3			20	4	18	7	3			32	19	5,5
1503 Trinidad	3	932	485	9.743	10			11.170	249	118	2.649	2			3.018	314	149	3.482	3			3.948	2.817	4,0
1504 Santa Fe	4	14	7	65	68			154	2	1	20	23			46	3	1	24	27			55	42	3,7

PERSONAS, HOGARES Y NUCLEOS FAMILIARES ENCUESTADOS Y CLASIFICADOS POR NIVEL SISBÉN SEGÚN LUGAR DE RESIDENCIA BARRIO O VEREDA DE RESIDENCIA

MUNICIPIO DE MEDELLIN

Junio de 2007

Barrio	Nivel SISBÉN	Nº Personas						Total	Nº Hogares						Total	Nº Nucleos Familiares						Total Viviendas	Promedio Pers/Vivienda
		Nivel SISBÉN							Nivel SISBÉN							Nivel SISBÉN							
		1	2	3	4	5	6		1	2	3	4	5	6		1	2	3	4	5	6		
1505 Shellmar	3			5			5			1			1			2			2	1	5,0		
1507 Campo Amor	3	11	73	1.752	68		1.904	5	18	466	23		512	6	23	632	30		691	498	3,8		
1508 Noel	3	6	4	408			418	1	1	98			100	2	1	134			137	99	4,2		
1509 Cristo Rey	3	37	54	6.157	8	3	6.259	19	17	1.638	3	1	1.678	20	20	2.132	3	1	2.176	1.642	3,8		
1510 Guayabal	3	4	17	172	4		197	1	8	42	1		52	2	8	57	2		69	52	3,8		
1511 La Colina	2	544	8.722	8.237	104		17.607	109	2.072	2.243	33		4.457	128	2.795	2.891	35		5.849	4.276	4,1		
1601 Fátima	3	8	19	933	50	2	1.012	4	5	257	13	1	280	4	7	345	20	1	377	267	3,8		
1602 Rosales	3	11		41	26	4	85	3		6	5	1	16	5		10	7	1	24	15	5,7		
1603 Belén	3	43	5	398	83	10	539	16	2	117	23	2	160	19	2	157	30	3	211	158	3,4		
1604 Granada	3	9		139		3	151	2		38		1	41	3		49		1	53	41	3,7		
1605 San Bernardo	3	84	51	12.108	118	7	12.368	29	14	3.336	33	2	3.414	31	18	4.415	35	2	4.501	3.269	3,8		
1606 Las Playas	3	25	1	4.478	77		4.581	11	1	1.185	23		1.220	11	1	1.559	24		1.595	1.178	3,9		
1607 Diego Echavarría	3		21	1.615	35		1.671		5	451	12		468		6	568	12		586	446	3,7		
1608 La Mota	2	499	4.369	1.883	27	1	6.783	111	1.056	538	8	1	1.714	132	1.369	639	10	1	2.152	1.655	4,1		
1609 La Hondonada	3	492	490	848	53		1.883	103	121	235	16		475	139	157	277	16		589	470	4,0		
1610 El Rincón	2	2.530	7.333	2.228	45		12.136	531	1.778	617	15		2.941	674	2.283	729	15		3.701	2.793	4,3		
1611 La Loma de Los Bernal	2	77	597	132			806	15	137	30			182	16	189	38			243	169	4,8		
1612 La Gloria	3	4	55	1.148	45		1.252	1	12	327	10		350	1	17	411	12		441	344	3,6		
1613 Altavista	2	1.973	11.372	3.769	40		17.154	348	2.634	1.004	9		3.995	427	3.590	1.306	14		5.337	3.826	4,5		
1614 La Palma	3	10	28	191	42	8	280	3	8	49	10	2	72	3	11	63	16	3	97	67	4,2		
1615 Los Alpes	3	39	164	2.070	182		2.455	8	44	606	55		713	9	52	770	57		888	693	3,5		
1616 Las Violetas	2	1.026	9.544	1.910	24		12.504	203	2.336	522	7		3.068	247	3.093	648	8		3.996	2.896	4,3		
1617 Las Mercedes	3	61	79	575	4		719	22	19	136	1		178	28	27	191	1		247	173	4,2		
1618 Nueva Villa de Aburra	3	12	137	376	4		529	4	32	93	1		130	4	38	124	1		167	129	4,1		
1619 Miravalle	4	7	12	3	36		58	2	4	1	8		15	2	4	1	9		16	15	3,9		
1620 El Nogal-Los Almendros	4	1		2	10		13	1		1	2		4	1		1	3		5	4	3,3		
5000 Cabecera Palmitas	3	3		4			7	1		1			2	1		1			2	2	3,5		
5001 La Suiza	1	239	4	11			254	59	2	3			64	66	2	3			71	63	4,0		
5002 La Sucia	1	124	45	9			178	30	11	4			45	37	11	5			53	45	4,0		
5003 Urquita	2	197	385	121	3		706	44	102	34	1		181	51	124	41	1		217	176	4,0		
5004 Sector Central	2	123	331	34			488	33	103	13			149	37	121	14			172	149	3,3		
5005 Volcana Guayabal	2	51	335	54	5		445	13	76	13	2		104	15	97	18	2		132	103	4,3		
5006 La Frisola	2	236	266	25			527	57	73	6			136	62	83	9			154	135	3,9		
5007 La Aldea	1	530	127	21			678	135	38	5			178	153	42	5			200	177	3,8		
5008 Potrera Miserenga	1	394	340	36	4		774	95	91	9	1		196	110	110	10	1		231	196	3,9		
6000 Cabecera San Cristóbal	2	1.715	5.024	698	29	1	7.467	369	1.385	203	8	1	1.966	424	1.609	224	8	1	2.266	1.935	3,9		

PERSONAS, HOGARES Y NUCLEOS FAMILIARES ENCUESTADOS Y CLASIFICADOS POR NIVEL SISBÉN SEGÚN LUGAR DE RESIDENCIA BARRIO O VEREDA DE RESIDENCIA MUNICIPIO DE MEDELLIN Junio de 2007

Barrio	Nivel SISBÉN	Nº Personas							Nº Hogares							Nº Nucleos Familiares							Total Viviendas	Promedio Pers/Vivienda
		Nivel SISBÉN						Total	Nivel SISBÉN						Total	Nivel SISBÉN						Total		
		1	2	3	4	5	6		1	2	3	4	5	6		1	2	3	4	5	6			
6001 La Palma	2	172	416	24				612	39	117	8			164	42	138	9			189	164	3,7		
6002 El Patio	2	12	43	5				60	3	13	1			17	3	13	1			17	17	3,5		
6003 El Uvito	3		3	7				10		1	1			2		1	1			2	2	5,0		
6004 La Cuchilla	2	159	209	3				371	33	60	1			94	37	67	1			105	92	4,0		
6005 Naranjal	2		13					13		2				2		3				3	2	6,5		
6006 Boquerón	2	14	31	12				57	4	6	3			13	5	7	3			15	13	4,4		
6007 San Jose de la Montaña	2	27	40	9	8			84	6	12	2	2		22	9	13	2	2		26	22	3,8		
6008 La Ilusión	2	71	157	39	10			277	18	42	11	3		74	20	53	13	4		90	71	3,9		
6009 El Yolombo	2	11	27	2	4			44	3	7	1	1		12	3	7	1	1		12	12	3,7		
6010 El Carmelo	2		69	26				95		20	8			28		21	9			30	27	3,5		
6011 El Picacho	1	203	92	21				316	42	24	4			70	43	31	5			79	69	4,6		
6012 Pajarito	2	100	830	268	153			1.351	23	212	81	43		359	26	267	99	51		443	352	3,8		
6013 Pedregal Alto	2		1					1		1				1		1				1	1	1,0		
6014 La Loma	2	2.868	8.291	580				11.739	593	2.089	164			2.846	721	2.637	197			3.555	2.807	4,2		
6015 Las Playas	2	36	182	65	8			291	10	52	21	2		85	10	58	24	2		94	83	3,5		
6016 Travesías	2	159	281	13	4			457	35	73	3	1		112	36	90	3	1		130	111	4,1		
6017 El Llano	2	43	181	20				244	10	47	4			61	11	51	4			66	59	4,1		
6018 San Cristóbal	2	1.330	7.747	2.795	6			11.878	272	1.967	779	3		3.021	315	2.447	930	3		3.695	2.955	4,0		
7000 Cabecera Altavista	2	4	6					10	1	1				2	1	1				2	2	5,0		
7001 Buga Patio Bonito	2	585	1.571	77				2.233	107	379	25			511	123	486	32			641	479	4,7		
7002 Aguas Frías	2	314	1.091	65	5			1.475	61	272	20	1		354	72	347	21	1		441	347	4,3		
7003 El Corazón El Morro	2	210	475	19				704	41	114	5			160	54	143	8			205	158	4,5		
7004 San Pablo	2	599	1.746	95				2.440	117	448	32			597	138	553	36			727	559	4,4		
7005 Altavista Central	2	1.176	3.216	204				4.596	237	784	67			1.088	296	969	81			1.346	1.060	4,3		
7006 La Esperanza	2	364	1.041	76				1.481	96	274	28			398	101	323	33			457	389	3,8		
7007 San José del Manzanillo	2	963	1.227	57	7			2.254	210	311	16	1		538	251	372	18	2		643	511	4,4		
7008 El Jardín	2	62	87	15				164	13	23	4			40	16	28	4			48	38	4,3		
8000 Cabecera San Ant de Pr.	2	6.176	34.048	17.572	106	8		57.910	1.171	8.423	4.910	35	2	14.541	1.379	10.594	5.763	36	3	#####	14.248	4,1		
8001 La Florida	2	262	532	54	12			860	49	134	15	3		201	58	163	16	4		241	196	4,4		
8002 Potrerito	3	74	119	134	14			341	18	33	34	3		88	20	38	39	3		100	88	3,9		
8003 Montañita	2	160	361	45	2			568	34	97	15	1		147	38	115	16	1		170	147	3,9		
8004 Yarumalito	2	90	199	9				298	17	51	4			72	22	64	4			90	66	4,5		
8005 Astillero	2	61	65	43				169	12	16	11			39	14	19	12			45	38	4,4		
8006 El Salado	2	274	335	130	4			743	54	86	30	2		172	61	102	38	3		204	171	4,3		
8007 La Verde	2	227	643	61	14			945	49	152	11	4		216	54	187	14	4		259	216	4,4		
8008 San José	2	94	161	10	1			266	20	45	4	1		70	24	54	4	1		83	70	3,8		

PERSONAS, HOGARES Y NUCLEOS FAMILIARES ENCUESTADOS Y CLASIFICADOS POR NIVEL SISBÉN SEGÚN LUGAR DE RESIDENCIA BARRIO O VEREDA DE RESIDENCIA

MUNICIPIO DE MEDELLIN

Junio de 2007

Barrio	Nivel SISBÉN	Nº Personas							Nº Hogares							Nº Nucleos Familiares							Total Viviendas	Promedio Pers/Vivienda
		Nivel SISBÉN						Total	Nivel SISBÉN						Total	Nivel SISBÉN						Total		
		1	2	3	4	5	6		1	2	3	4	5	6		1	2	3	4	5	6			
9000 Cabecera Sta Elena	3		9	13				22		1	6				7		1	6				7	7	3,1
9001 Las Palmas	3	1	54	64		3		122	1	15	15	1			32	1	18	15	1			35	32	3,8
9002 Media Luna	2	149	322	164				635	35	89	43				167	46	110	52				208	164	3,9
9003 Piedras Blancas	2	43	170	9		5		227	12	45	2	2			61	15	57	3	4			79	61	3,7
9004 Barro Blanco	2	210	400	65				675	45	110	18				173	55	127	24				206	169	4,0
9005 El Placer	2	46	259	129				434	9	66	32				107	13	76	45				134	105	4,1
9006 Sector Central	2	47	315	145				507	12	94	43				149	15	112	55				182	142	3,6
9007 El Cerro	2	30	255	99		3		387	7	68	34	1			110	7	81	38	1			127	109	3,6
9008 El Llano	2	182	426	101				709	39	126	43				208	40	134	45				219	197	3,6
9009 El Plan	2	201	622	171		8		1.002	38	162	45	2			247	43	206	60	2			311	239	4,2
9010 Piedra Gorda	2	278	485	30		4		797	58	131	11	1			201	61	149	12	1			223	196	4,1
9011 Mazo	2	247	451	50				748	57	114	15				186	63	137	16				216	183	4,1
Total Mes	2	392.521	691.287	437.112	4.026	86	41	1.525.073	82.250	169.541	122.131	1.179	22	13	375.136	104.635	221.995	152.694	1.342	32	16	480.714	362.123	4,2
Total Acumulado mes		392.521	1.083.808	1.520.920	1.524.946	1.525.032	1.525.073		82.250	251.791	373.922	375.101	375.123	375.136		104.635	326.630	479.324	480.666	480.698	480.714			
%		25,74	45,33	28,66	0,26	0,01	0,00	100,00	21,93	45,19	32,56	0,31	0,01	0,00	100,00	21,77	46,18	31,76	0,28	0,01	0,00	100,00		
% Acumulado		25,74	71,07	99,73	99,99	100,00	100,00		21,93	67,12	99,68	99,99	100,00	100,00		21,77	67,95	99,71	99,99	100,00	100,00			

FUENTE: Departamento Administrativo de Planeación de Medellín. Subdirección Metroinformación. 2.007

Resumen

Total comunas	2	370.574	615.126	412.502	3.594	77	41	1.401.914	77.702	150.251	115.209	1.052	19	13	344.246	99.316	198.125	144.551	1.199	28	16	443.235	331.892	4,2
Total Corregimientos	2	21.946	76.161	24.608	422	9		123.146	4.547	19.290	6.921	125	3		30.886	5.318	23.870	8.142	140	4		37.474	30.227	4,1
Area Urbana	2	378.473	654.213	430.791	3.739	86	41	1.467.343	79.245	160.061	120.330	1.097	22	13	360.768	101.122	210.330	150.546	1.246	32	16	463.292	348.090	4,2
Area Rural	2	14.048	37.074	6.321	287			57.730	3.005	9.480	1.801	82			14.368	3.513	11.665	2.148	96			17.422	14.033	4,1
% Total comunas		26,43	43,88	29,42	0,26	0,01	0,00	100,00	22,57	43,65	33,47	0,31	0,01	0,00	100,00	22,41	44,70	32,61	0,27	0,01	0,00	100,00		
% Total Correg		17,82	61,85	19,98	0,34	0,01		100,00	14,72	62,46	22,41	0,40	0,01		100,00	14,19	63,70	21,73	0,37	0,01		100,00		
% Area Urbana		25,79	44,58	29,36	0,25	0,01	0,00	100,00	21,97	44,37	33,35	0,30	0,01	0,00	100,00	21,83	45,40	32,49	0,27	0,01	0,00	100,00		
% Area Rural		24,33	64,22	10,95	0,50			100,00	20,91	65,98	12,53	0,57			100,00	20,16	66,96	12,33	0,55			100,00		

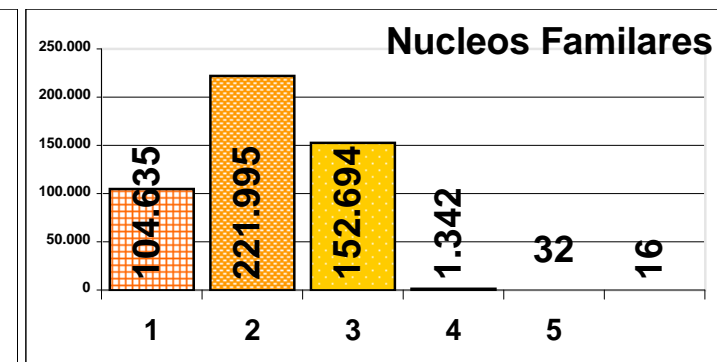
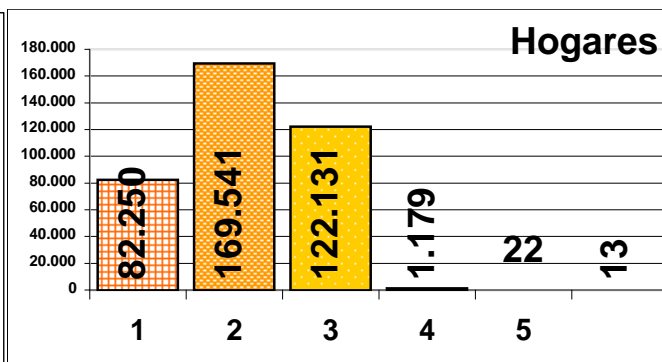
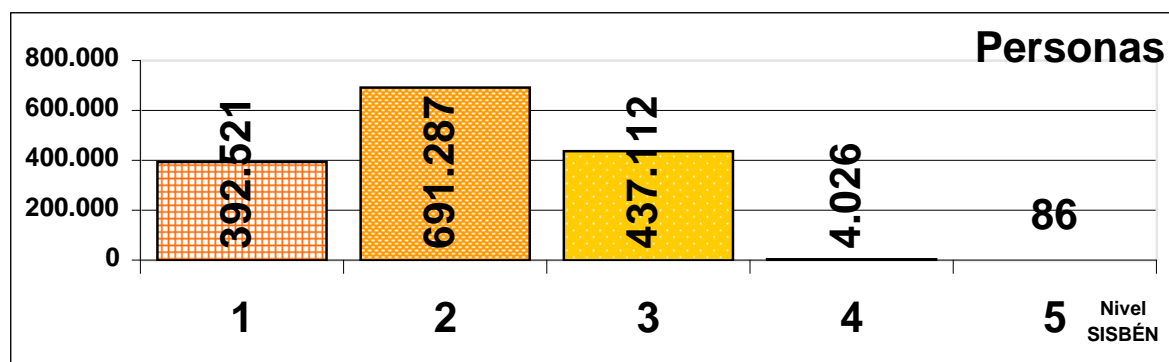

**PERSONAS ENCUESTADAS Y CLASIFICADAS
POR NIVEL SISBÉN SEGÚN BARRIO O VEREDA DE RESIDENCIA
MUNICIPIO DE MEDELLIN
Junio de 2007**

Código	Barrio	Nivel SISBÉN Pred	Nº Personas						Total	Total Viviendas	Promedio Pers/Vivienda	Población estimada Junio-2006	Estrato predominante en el 2005	% Cobertura
			Nivel SISBÉN											
			1	2	3	4	5	6						
101	101 Santo Domingo Sabio Nº 1	2	9.225	14.872	358				24.455	5.618	4,4	19.424	2	125,90
102	102 Santo Domingo Sabio Nº 2	1	7.022	1.616	78				8.716	1.822	4,8	5.575	1	156,34
103	103 Popular	2	9.852	15.607	334				25.793	5.703	4,5	24.009	2	107,43
104	104 Granizal	2	2.396	8.709	285				11.390	2.652	4,3	12.123	2	93,96
105	105 Moscú Nº 2	2	6.292	15.509	576				22.377	5.223	4,3	14.086	2	158,86
106	106 Villa Guadalupe	2	2.267	8.937	769				11.973	2.895	4,1	14.005	2	85,49
107	107 San Pablo	2	3.814	7.565	358				11.737	2.664	4,4	13.344	2	87,96
108	108 El Compromiso	1	3.588	243	4				3.835	800	4,8	2.497	1	153,61
109	109 Aldea Pablo VI	1	2.571	120	2				2.693	531	5,1	1.682	1	160,12
110	110 La Esperanza Nº 2	1	2.676	490	5				3.171	720	4,4	3.562	1	89,03
111	111 La Avanzada	1	5.691	350	13				6.054	1.262	4,8	3.271	1	185,10
112	112 Carpinelo	1	11.083	536	27				11.646	2.281	5,1	3.984	1	292,30
201	201 La Isla	2	5.023	8.938	242				14.203	2.977	4,8	9.603	2	147,90
202	202 El Playón de Los Comuneros	2	3.996	5.534	174				9.704	2.165	4,5	8.566	2	113,29
203	203 Pablo VI	2	1.026	3.832	104				4.962	1.058	4,7	3.920	2	126,59
204	204 La Frontera	2	2.648	4.194	169				7.011	1.583	4,4	5.258	2	133,34
205	205 La Francia	2	4.729	9.848	409				14.986	3.514	4,3	10.874	2	137,81
206	206 Andalucía	2	2.293	8.166	379				10.838	2.403	4,5	8.148	2	133,02
207	207 Villa Del Socorro	2	4.188	17.308	744				22.240	5.006	4,4	13.067	2	170,20
208	208 Villa Niza	2	1.440	4.795	112				6.347	1.392	4,6	5.755	2	110,28
209	209 Moscú Nº 1		351	1.204	5				1.560	355	4,4	10.202	2	15,29
210	210 Santa Cruz		642	2.263	67				2.972	649	4,6	9.351	2	31,78
211	211 La Rosa	2	1.959	4.737	409				7.105	1.631	4,4	6.164	2	115,26
301	301 La Salle	2	2.012	13.599	949				16.560	3.798	4,4	16.858	2	98,23
302	302 Las Granjas	2	4.833	19.576	1.982				26.391	6.113	4,3	30.542	2	86,41
303	303 Campo Valdés Nº 2		542	5.608	8.367	10			14.527	3.601	4,0	22.012	3	66,00
304	304 Santa Inés	2	2.769	10.303	920				13.992	3.217	4,3	13.118	2	106,66
305	305 El Raizal	2	1.701	11.257	1.139				14.097	3.238	4,4	11.577	2	121,77
306	306 El Pomar	3	118	1.051	2.283	6			3.458	832	4,2	4.677	3	73,94
307	307 Manrique Central Nº 2		44	238	3.401	2			3.685	1.009	3,7	7.339	3	50,21
308	308 Manrique Oriental		591	6.939	2.528				10.058	2.295	4,4	15.963	2	63,01
309	309 Versalles Nº 1	2	3.009	9.100	511				12.620	2.816	4,5	16.059	2	78,59



PERSONAS ENCUESTADAS Y CLASIFICADAS POR NIVEL SISBÉN SEGÚN BARRIO O VEREDA DE RESIDENCIA MUNICIPIO DE MEDELLIN Junio de 2007

Código	Barrio	Nivel SISBÉN Pred	Nº Personas						Total	Total Viviendas	Promedio Pers/Vivienda	Población estimada Junio-2006	Estrato predominante en el 2005	% Cobertura
			Nivel SISBÉN											
			1	2	3	4	5	6						
310	310 Versalles N° 2	1	9.012	1.227	45				10.284	2.137	4,8	882	1	1.165,50
311	311 La Cruz	1	5.601	150	1				5.752	1.180	4,9	2.592	1	221,95
312	312 Oriente	1	4.322	148	6	5			4.481	883	5,1	817	1	548,69
313	313 Maria Cano - Carambolas	1	2.963	92					3.055	585	5,2	2.484	1	122,97
314	314 San José La Cima N° 1	1	2.537	402	11				2.950	602	4,9	2.151	1	137,16
315	315 San José La Cima N° 2	1	2.807	296	4				3.107	675	4,6	1.781	1	174,46
401	401 Berlín		492	1.155	4.487	10			6.144	1.527	4,0	11.082	3	55,44
402	402 San Isidro	3	1.242	3.886	8.256	6			13.390	3.330	4,0	14.762	3	90,71
403	403 Palermo	2	2.689	4.767	325				7.781	1.746	4,5	4.897	2	158,89
404	404 Bermejál- Los Alamos	2	433	4.675	773				5.881	1.392	4,2	6.389	2	92,05
405	405 Moravia	1	22.376	15.592	569				38.537	8.259	4,7	21.107	2	182,58
407	407 Sevilla		72	122	1.081	15			1.290	427	3,0	2.877	3	44,85
408	408 San Pedro	2	737	1.889	1.705	4			4.335	1.210	3,6	5.258	3	82,45
409	409 Manrique Central N° 1		170	305	6.150	39			6.664	1.776	3,8	10.959	3	60,81
410	410 Campo Valdés N° 1		199	573	8.487	7			9.266	2.398	3,9	15.590	3	59,44
411	411 Las Esmeraldas	3	106	1.516	3.042				4.664	1.166	4,0	5.972	3	78,09
412	412 La Piñuela	3	286	1.771	4.770				6.827	1.748	3,9	8.545	3	79,90
413	413 Aranjuez		157	954	4.466	39			5.616	1.477	3,8	9.832	3	57,12
414	414 Basilia	3	174	1.435	7.528				9.137	2.374	3,8	12.888	3	70,90
415	415 Miranda	2	496	4.920	1.503				6.919	1.716	4,0	6.461	2	107,10
501	501 Toscana	2	874	2.335	2.143				5.352	1.277	4,2	6.704	3	79,83
502	502 Las Brisas		22	86	4.490	14			4.612	1.270	3,6	8.738	3	52,78
503	503 Florencia	3	38	459	8.115	22			8.634	2.226	3,9	11.810	3	73,10
504	504 Tejelo		160	126	7.542	25			7.853	1.973	4,0	13.918	3	56,42
505	505 Boyacá		14	2	2.920	21			2.957	839	3,5	7.558	3	39,12
507	507 Héctor Abad Gómez	2	884	3.128	767	14			4.793	1.077	4,5	3.715	2	129,00
508	508 Belalcazar	3	211	2.061	2.568	5			4.845	1.179	4,1	5.235	2	92,56
509	509 Girardot		55	251	3.307	3			3.616	968	3,7	12.740	3	28,38
510	510 Tricentenario		19	179	4.276	41			4.515	1.300	3,5	9.759	3	46,27
511	511 Castilla	3	366	2.319	22.750	24			25.459	6.228	4,1	28.243	3	90,14
513	513 Francisco Antonio Zea	3	2.098	4.402	4.893	7			11.400	2.800	4,1	13.819	3	82,50

**PERSONAS ENCUESTADAS Y CLASIFICADAS
POR NIVEL SISBÉN SEGÚN BARRIO O VEREDA DE RESIDENCIA
MUNICIPIO DE MEDELLIN
Junio de 2007**

Código	Barrio	Nivel SISBÉN Pred	Nº Personas						Total	Total Viviendas	Promedio Pers/Vivienda	Población estimada Junio-2006	Estrato predominante en el 2005	% Cobertura
			Nivel SISBÉN											
			1	2	3	4	5	6						
514	514 Alfonso López	3	412	3.123	6.313	2			9.850	2.405	4,1	12.957	3	76,02
517	517 Caribe		62	13	575				650	167	3,9	1.546	3	42,03
519	519 Progreso		10	45	1.231	6			1.292	375	3,4	4.884	3	26,45
601	601 Santander	2	1.449	12.074	1.035				14.558	3.267	4,5	16.742	2	86,95
602	602 Doce de Octubre N° 1	2	1.621	12.173	1.515				15.309	3.437	4,5	18.315	2	83,59
603	603 Doce de Octubre N° 2		337	8.638	2.340				11.315	2.813	4,0	18.626	2	60,75
604	604 Pedregal	3	176	1.589	17.003	4			18.772	4.523	4,2	26.306	3	71,36
605	605 La Esperanza		470	3.167	16.101				19.738	4.728	4,2	30.027	3	65,73
606	606 San Martín de Porres	2	1.371	11.597	5.140				18.108	4.264	4,2	19.565	2	92,55
607	607 Kennedy	2	1.787	20.796	3.722				26.305	6.172	4,3	33.754	2	77,93
608	608 Picacho		1.599	2.447	233				4.279	969	4,4	14.069	1	30,41
609	609 Picachito	1	6.107	1.760	71				7.938	1.649	4,8	3.624	1	219,05
610	610 Mirador del Doce	1	4.522	702	19				5.243	1.081	4,9	4.684	1	111,94
611	611 Progreso N° 2	1	3.445	1.673	197				5.315	1.172	4,5	5.285	1	100,56
612	612 El Triunfo	1	3.838	1.870	339				6.047	1.347	4,5	3.726	1	162,30
701	701 Universidad Nacional	#jDIV/O!	345	87					432	89	4,9		Inst	#jDIV/O!
702	702 Cerro El Volador	1	3.172	1.298	357				4.827	1.103	4,4	1.169	2	412,86
703	703 San Germán		249	1.184	934	5			2.372	525	4,5	4.751	4	49,92
706	706 La Pilarica			33	163	11		1	208	58	3,6	4.183	4	4,97
707	707 Bosques de San Pablo		2	23	2.048	193			2.266	639	3,5	4.434	4	51,11
708	708 Altamira				119	9			128	38	3,4	6.283	3	2,04
709	709 Córdoba		439	322	277				1.038	224	4,6	10.216	3	10,16
710	710 López de Mesa	3	35	126	5.399	62			5.622	1.506	3,7	6.601	3	85,17
711	711 El Diamante	2	447	8.872	3.167	13			12.499	3.049	4,1	17.492	2	71,45
712	712 Aures N° 2	2	5.331	22.592	3.988	11			31.922	7.416	4,3	17.498	2	182,43
713	713 Aures N° 1		563	6.910	1.769	4			9.246	2.244	4,1	22.904	2	40,37
714	714 Bello Horizonte		213	3.783	1.252	6			5.254	1.315	4,0	9.216	2	57,01
715	715 Villa Flora		122	3.113	1.507	5			4.747	1.198	4,0	7.714	2	61,54
716	716 Palenque		108	520	2.240	48			2.916	786	3,7	10.024	3	29,09
717	717 Robledo		683	702	1.363	18			2.766	716	3,9	8.397	3	32,94
718	718 Cucaracho		480	1.621	3.965	48			6.114	1.616	3,8	9.317	3	65,62



**PERSONAS ENCUESTADAS Y CLASIFICADAS
POR NIVEL SISBÉN SEGÚN BARRIO O VEREDA DE RESIDENCIA
MUNICIPIO DE MEDELLIN
Junio de 2007**

Código	Barrio	Nivel SISBÉN Pred	Nº Personas						Total	Total Viviendas	Promedio Pers/Vivienda	Población estimada Junio-2006	Estrato predominante en el 2005	% Cobertura
			Nivel SISBÉN											
			1	2	3	4	5	6						
719	719 Fuente Clara	2	1.358	2.934	228				4.520	1.057	4,3	1.751	2	258,20
720	720 Santa Margarita	1	5.206	4.943	494				10.643	2.373	4,5	9.246	2	115,11
721	721 Nazareth	2	85	406	71				562	149	3,8	783	1	71,75
722	722 Olaya Herrera	1	7.371	436	13				7.820	1.647	4,7	1.796	1	435,41
723	723 Pajarito	3	48	438	2.351	66			2.903	802	3,6	2.610	3	111,24
801	801 Villa Hermosa		78	641	6.175	22			6.916	1.901	3,6	11.949	3	57,88
802	802 La Mansión		92	518	4.838	53			5.501	1.572	3,5	8.353	3	65,86
803	803 San Miguel		53	251	1.650	27			1.981	561	3,5	9.528	3	20,79
804	804 La Ladera	2	585	1.116	1.039	22			2.762	721	3,8	553	3	499,61
805	805 Batallón Girardot	2	165	484	448				1.097	257	4,3	350	2	313,72
806	806 Llanaditas	1	10.438	2.481	419				13.338	2.779	4,8	847	1	1.575,00
807	807 Los Mangos	2	2.812	7.108	1.180	3			11.103	2.561	4,3	7.270	2	152,72
808	808 Enciso	3	508	4.249	5.259	11			10.027	2.485	4,0	10.391	3	96,50
809	809 Sucre	2	2.742	3.536	2.360	9			8.647	2.131	4,1	5.684	3	152,14
810	810 El Pinal	2	5.330	10.533	1.267				17.130	3.954	4,3	11.517	2	148,73
811	811 Trece de Noviembre	1	8.173	1.023	7				9.203	1.949	4,7	4.115	1	223,66
812	812 La Libertad	2	3.631	5.102	189				8.922	1.948	4,6	4.939	1	180,66
813	813 Villa Tina	2	4.320	5.741	372				10.433	2.321	4,5	10.858	2	96,08
814	814 San Antonio	1	7.808	1.312	38				9.158	1.892	4,8	1.232	1	743,26
815	815 Las Estancias	1	7.095	2.811	70				9.976	2.234	4,5	8.366	2	119,25
816	816 Villa Turbay	1	4.535	320	5				4.860	992	4,9	1.612	1	301,43
817	817 La Sierra		482	8					490	105	4,7	2.397	1	20,44
819	819 Villa Liliam	1	3.659	2.983	177				6.819	1.478	4,6	5.513	1	123,69
901	901 Juan Pablo li	2	2.176	5.490	484				8.150	1.879	4,3	1.626	1	501,15
902	902 Barrios de Jesús		381	1.022	158	3			1.564	367	4,3	5.887	2	26,57
903	903 Bombona N° 2	2	461	5.712	4.352	37			10.562	2.733	3,9	10.118	2	104,38
904	904 Los Cerros El Verjel		179	1.899	3.097	23			5.198	1.298	4,0	7.861	3	66,12
905	905 Alejandro Echavarría		102	941	4.436	31			5.510	1.653	3,3	8.906	3	61,87
906	906 Barrio Caycedo	3	215	838	3.524				4.577	1.249	3,7	5.326	3	85,94
907	907 Buenos Aires		47	31	5.438	72			5.588	1.641	3,4	8.574	3	65,17
908	908 Mira Flores		17	60	3.683	99			3.859	1.029	3,8	8.194	3	47,10



PERSONAS ENCUESTADAS Y CLASIFICADAS POR NIVEL SISBÉN SEGÚN BARRIO O VEREDA DE RESIDENCIA MUNICIPIO DE MEDELLIN Junio de 2007

Código	Barrio	Nivel SISBÉN Pred	Nº Personas						Total	Total Viviendas	Promedio Pers/Vivienda	Población estimada Junio-2006	Estrato predominante en el 2005	% Cobertura
			Nivel SISBÉN											
			1	2	3	4	5	6						
909	909 Cataluña		10	38	3.415	92			3.555	1.050	3,4	11.007	3	32,30
910	910 La Milagrosa	3	218	1.746	6.065	23			8.052	2.098	3,8	6.903	3	116,64
911	911 Gerona		132	176	4.753	14			5.075	1.447	3,5	9.846	3	51,55
912	912 El Salvador	3	384	2.462	9.045	45			11.936	3.090	3,9	16.377	3	72,88
913	913 Loreto	2	1.685	11.022	5.290	10			18.007	4.127	4,4	17.715	3	101,65
914	914 La Asomadera N° 1		116	292	24				432	100	4,3	5.292	2	8,16
915	915 La Asomadera N° 2			23					23	4	5,8	1.342	5	1,71
916	916 La Asomadera N° 3		12	26	14				52	10	5,2	453	5	11,48
917	917 Ocho de Marzo	1	2.508	250	1				2.759	603	4,6	911	1	302,96
1001	1001 Prado		130	19	451	107	3		710	233	3,0	10.200	4	6,96
1003	1003 Jesús Nazareno		33	3	458	4			498	192	2,6	3.714	3	13,41
1004	1004 El Chagualo	3	26	17	2.205	51			2.299	856	2,7	998	3	230,46
1005	1005 Estación Villa		124	36	691				851	325	2,6	1.512	3	56,28
1006	1006 San Benito		68	21	475				564	230	2,5	2.105	3	26,79
1007	1007 Guayaquil		178	59	119				356	136	2,6	920	3	38,71
1008	1008 Corazón de Jesús		20	7	7	1			35	16	2,2	568	4	6,16
1011	1011 Calle Nueva		40	2	2	11			55	26	2,1	275	4	20,01
1012	1012 Perpetuo Socorro	3	5		32				37	5	7,4	30	3	122,02
1013	1013 Barrio Colon		331	275	1.386	16			2.008	725	2,8	2.996	3	67,03
1014	1014 Las Palmas	2	1.791	4.907	3.959	15			10.672	3.025	3,5	11.181	3	95,45
1015	1015 Bombona N° 1		90	53	407	10			560	196	2,9	4.512	4	12,41
1016	1016 Boston		160	264	534	79			1.037	289	3,6	11.782	4	8,80
1017	1017 Los Angeles		31	15	308	35			389	112	3,5	5.434	4	7,16
1018	1018 Villa Nueva		53	74	383	7			517	229	2,3	4.352	4	11,88
1019	1019 La Candelaria		252	4	185	40			481	199	2,4	8.470	4	5,68
1020	1020 San Diego		197	306	141	4			648	184	3,5	6.601	4	9,82
1101	1101 Carlos E Restrepo		17	2	32	2			53	12	4,4	5.776	4	0,92
1102	1102 Suramericana				4	4			8	2	4,0	6.546	5	0,12
1103	1103 Naranjal		88	205	277	1			571	167	3,4	3.461	4	16,50
1104	1104 San Joaquín		12		161	21	5		199	60	3,3	7.917	4	2,51
1105	1105 Los Conquistadores			5	7				12	4	3,0	11.882	5	0,10

PERSONAS ENCUESTADAS Y CLASIFICADAS POR NIVEL SISBÉN SEGÚN BARRIO O VEREDA DE RESIDENCIA MUNICIPIO DE MEDELLIN Junio de 2007

Código	Barrio	Nivel SISBÉN Pred	Nº Personas						Total	Total Viviendas	Promedio Pers/Vivienda	Población estimada Junio-2006	Estrato predominante en el 2005	% Cobertura
			Nivel SISBÉN											
			1	2	3	4	5	6						
1107	1107 Bolivariana		2			2	3	3	10	4	2,5	6.153	5	0,16
1108	1108 Laureles		5			10	5	6	26	7	3,7	17.356	4	0,15
1109	1109 Las Acacias				2	3			5	2	2,5	8.107	5	0,06
1110	1110 La Castellana					15	4		19	2	9,5	9.353	5	0,20
1111	1111 Lorena		1	6	9	22			38	10	3,8	8.807	5	0,43
1112	1112 El Velódromo				5	27	4		36	8	4,5	6.890	5	0,52
1113	1113 Estadio					4			4	1	4,0	6.747	5	0,06
1115	1115 Cuarta Brigada			3		9			12	3	4,0	2.817	4	0,43
1117	1117 Florida Nueva		93	27	5				125	27	4,6	7.789	4	1,60
1201	1201 Ferrini		4			19			23	8	2,9	5.291	4	0,43
1202	1202 Calazans		674	1.260	103	3			2.040	469	4,3	5.752	5	35,47
1203	1203 Los Pinos		24	60	37	14		4	139	32	4,3	4.789	4	2,90
1204	1204 La América		7			19	7		33	12	2,8	11.323	4	0,29
1205	1205 La Floresta		7	16	143	29			195	56	3,5	10.015	4	1,95
1206	1206 Santa Lucia		7	10	264	6			287	83	3,5	7.570	3	3,79
1207	1207 El Danubio		9	9	526	12	2		558	152	3,7	5.351	3	10,43
1208	1208 Campo Alegre		15	3	151	11			180	51	3,5	5.788	4	3,11
1209	1209 Santa Mónica		6	28	497	37			568	142	4,0	9.604	4	5,91
1210	1210 Barrio Cristóbal		32	380	716	38			1.166	308	3,8	5.873	3	19,85
1211	1211 Simón Bolívar		25	79	1.776	41			1.921	498	3,9	6.693	5	28,70
1212	1212 Santa Teresita					2	11		13	3	4,3	9.174	5	0,14
1213	1213 Calazans Parte Alta		12	1	14		3	8	38	11	3,5	9.643	5	0,39
1301	1301 El Pesebre		144	462	2.907	4			3.517	914	3,8	6.684	1	52,62
1302	1302 Blanquizal	1	3.698	1.663	135				5.496	1.261	4,4	1.726	1	318,36
1303	1303 Santa Rosa de Lima	1	5.809	3.073	555				9.437	2.024	4,7	2.180	2	432,86
1304	1304 Los Alcázares		47	322	46				415	89	4,7	9.827	3	4,22
1305	1305 Metropolitano	3	71	376	1.972	16			2.435	597	4,1	1.867	2	130,44
1306	1306 La Pradera		3.142	1.601	150				4.893	1.068	4,6	15.979	3	30,62
1307	1307 Juan XXIII - La Quiebra	3	489	4.490	6.682	53			11.714	2.953	4,0	4.621	2	253,49
1308	1308 San Javier N° 2	1	6.642	4.210	299				11.151	2.464	4,5	2.856	3	390,40
1309	1309 San Javier N° 1		50	136	376	14			576	137	4,2	5.920	3	9,73

**PERSONAS ENCUESTADAS Y CLASIFICADAS
POR NIVEL SISBÉN SEGÚN BARRIO O VEREDA DE RESIDENCIA
MUNICIPIO DE MEDELLIN
Junio de 2007**

Código	Barrio	Nivel SISBÉN Pred	Nº Personas						Total	Total Viviendas	Promedio Pers/Vivienda	Población estimada Junio-2006	Estrato predominante en el 2005	% Cobertura
			Nivel SISBÉN											
			1	2	3	4	5	6						
1310	1310 Veinte de Julio		29	262	1.046	6			1.343	350	3,8	10.470	2	12,83
1311	1311 Belencito	2	1.037	6.742	1.563	41			9.383	2.257	4,2	6.788	4	138,23
1312	1312 Betania		50	193	209	10			462	104	4,4	1.197	2	38,61
1313	1313 El Corazón	2	1.443	7.572	1.089	14			10.118	2.428	4,2	4.400	2	229,97
1314	1314 Las Independencias		506	2.845	273				3.624	815	4,4	15.022	1	24,13
1315	1315 Nuevos Conquistadores	1	16.357	3.309	142	4			19.812	4.264	4,6	9.513	1	208,26
1316	1316 El Salado	1	9.854	1.158	19				11.031	2.340	4,7	11.566	1	95,38
1317	1317 Eduardo Santos	1	8.118	1.692	1.021	5			10.836	2.490	4,4	4.339	2	249,73
1318	1318 Antonio Nariño		113	1.172	439	3			1.727	407	4,2	12.820	2	13,47
1319	1319 El Socorro / La Gabriela	2	2.479	7.704	1.696	30			11.909	2.853	4,2	8.140	2	146,29
1401	1401 Barrio Colombia	2	660	4.018	1.048				5.726	1.325	4,3	211	5	2.709,39
1402	1402 Simesa		3	14	80	5			102	18	5,7		Inst	
1406	1406 Las Lomas N° 1			11	4				15	3	5,0	4.771	6	0,31
1407	1407 Las Lomas N° 2			4					4	1	4,0	3.367	6	0,12
1409	1409 El Tesoro				4				4	1	4,0	6.264	6	0,06
1410	1410 Los Naranjos		26	385	112				523	137	3,8	4.576	6	11,43
1411	1411 Los Balsos N° 1		34	388	584			1	1.007	252	4,0	5.155	6	19,54
1412	1412 San Lucas		43	309	49				401	115	3,5	6.548	6	6,12
1414	1416 Alejandría		54	25	246	5			330	83	4,0	6.187	6	5,33
1416	1417 La Florida			1					1	1	1,0	9.335	6	0,01
1417	1418 El Poblado		17	456	313			2	788	198	4,0	2.313	4	34,07
1418	1419 Manila		5	155	41				201	52	3,9	3.020	4	6,66
1419	1420 Astorga			4	4				8	2	4,0	1.952	6	0,41
1421	1421 Patio Bonito		2		14	54			70	18	3,9	8.870	6	0,79
1502	1502 Tenche		1			4			5	2	2,5	42	2	11,77
1503	1503 Trinidad				12				12	1	12,0	13.195	3	0,09
1504	1504 Santa Fe		9	57	22	16			104	19	5,5	12.615	4	0,82
1505	1505 Shellmar	4	932	485	9.743	10			11.170	2.817	4,0	55	Inst	#####
1507	1507 Campo Amor		14	7	65	68			154	42	3,7	8.813	4	1,75
1508	1508 Noel				5				5	1	5,0	30	Inst	16,46
1509	1509 Cristo Rey		11	73	1.752	68			1.904	498	3,8	17.126	3	11,12

PERSONAS ENCUESTADAS Y CLASIFICADAS POR NIVEL SISBÉN SEGÚN BARRIO O VEREDA DE RESIDENCIA MUNICIPIO DE MEDELLIN Junio de 2007

Código	Barrio	Nivel SISBÉN Pred	Nº Personas						Total	Total Viviendas	Promedio Pers/Vivienda	Población estimada Junio-2006	Estrato predominante en el 2005	% Cobertura
			Nivel SISBÉN											
			1	2	3	4	5	6						
1510	1510 Guayabal		6	4	408				418	99	4,2	3.094	3	13,51
1511	1511 La Colina		37	54	6.157	8		3	6.259	1.642	3,8	21.653	3	28,91
1601	1601 Fátima		4	17	172	4			197	52	3,8	6.962	4	2,83
1602	1602 Rosales	4	544	8.722	8.237	104			17.607	4.276	4,1	8.334	5	211,28
1603	1603 Belén		8	19	933	50		2	1.012	267	3,8	9.278	4	10,91
1604	1604 Granada		11		41	26	4	3	85	15	5,7	4.316	3	1,97
1605	1605 San Bernardo		43	5	398	83	10		539	158	3,4	18.569	3	2,90
1606	1606 Las Playas		9		139			3	151	41	3,7	9.491	3	1,59
1607	1607 Diego Echavarría	4	84	51	12.108	118	7		12.368	3.269	3,8	4.571	5	270,59
1608	1608 La Mota		25	1	4.478	77			4.581	1.178	3,9	10.296	4	44,49
1609	1609 La Hondonada	4		21	1.615	35			1.671	446	3,7	727	3	229,78
1610	1610 El Rincón		499	4.369	1.883	27	1	4	6.783	1.655	4,1	15.836	2	42,83
1611	1611 La Loma de Los Bernal		492	490	848	53			1.883	470	4,0	4.134	5	45,55
1612	1612 La Gloria	2	2.530	7.333	2.228	45			12.136	2.793	4,3	15.854	4	76,55
1613	1613 Altavista		77	597	132				806	169	4,8	7.553	2	10,67
1614	1614 La Palma		4	55	1.148	45			1.252	344	3,6	6.394	4	19,58
1615	1615 Los Alpes	2	1.973	11.372	3.769	40			17.154	3.826	4,5	6.577	3	260,83
1616	1616 Las Violetas		10	28	191	42	8	1	280	67	4,2	9.347	2	3,00
1617	1617 Las Mercedes		39	164	2.070	182			2.455	693	3,5	7.644	3	32,12
1618	1618 Nueva Villa de Aburra	2	1.026	9.544	1.910	24			12.504	2.896	4,3	4.404	5	283,93
1619	1619 Miravalle		61	79	575	4			719	173	4,2	5.525	4	13,01
1620	1620 El Nogal-Los Almendros		12	137	376	4			529	129	4,1	4.258	5	12,43
5000	5000 Palmitas	1	1.897	1.833	315	12			4.057	496	8,2	7.745	2	52,38
6000	6000 San Cristóbal	2	6.920	23.637	4.587	222	1		35.367	6.130	5,8	35.251	2	100,33
7000	7000 Altavista	2	4.277	10.460	608	12			15.357	2.606	5,9	17.662	2	86,95
8000	8000 San Antonio de Prado	2	7.418	36.463	18.058	153	8		62.100	9.037	6,9	59.754	2	103,93
9000	9000 Santa Elena	2	1.434	3.768	1.040	23			6.265	1.021	6,1	11.015	2	56,88
0705	0705 Facultad De Minas-Univ. Nacional											996	5	
0518	0518 Everfit											299	Ins	
0724	0724 Monteclaro											1.063	4	
0725	0725 Nueva Villa De La Iguana											3.208	1	



PERSONAS ENCUESTADAS Y CLASIFICADAS POR NIVEL SISBÉN SEGÚN BARRIO O VEREDA DE RESIDENCIA MUNICIPIO DE MEDELLIN Junio de 2007

Código	Barrio	Nivel SISBÉN Pred	Nº Personas						Total	Total Viviendas	Promedio Pers/Vivienda	Población estimada Junio-2006	Estrato predominante en el 2005	% Cobertura
			Nivel SISBÉN											
			1	2	3	4	5	6						
0818	0818 Santa Lucia Las Estancias										99	Ins		
1114	1114 Los Colores										8.492	5		
1403	1403 Villa Carlota										1.186	4		
1404	1404 Castropol										4.414	6		
1405	1405 Lalinde										3.011	6		
1408	1408 Altos Del Poblado										337	5		
1413	1413 El Diamante N0. 2										8.404	6		
1415	1414 El Castillo										2.477	6		
1420	1415 Los Balsos N° 2										3.202	6		
1422	1422 La Aguacatala										3.810	6		
1423	1423 Santa María De Los Angeles										6.313	6		
1506	1506 Parque Juan Pablo li										550	Inst		
1621	1621 Cerro Nutibara										1.031	5		
	Total Mes	2	392.513	691.275	437.107	3.980	86	41	1.525.002	351.167	4,3	2.116.095	Inst	72,07

FUENTE: Departamento Administrativo de Planeación de Medellín. Subdirección Metroinformación. 2.007