

CONTENIDO

Estadísticas por Comuna

Base de datos del SISBÉN a Diciembre de 2008

- 1 PERSONAS, HOGARES Y NUCLEOS FAMILIARES ENCUESTADOS Y CLASIFICADOS POR NIVEL SISBÉN SEGÚN LUGAR DE RESIDENCIA COMUNA O CORREGIMIENTO DE RESIDENCIA
- 2 PERSONAS, HOGARES Y NUCLEOS FAMILIARES ENCUESTADOS Y CLASIFICADOS POR NIVEL SISBÉN SEGÚN LUGAR DE RESIDENCIA COMUNA O CORREGIMIENTO DE RESIDENCIA
- 3 PERSONAS, HOGARES, NUCLEOS FAMILIARES Y VIVIENDAS ENCUESTADOS Y CLASIFICADOS EN EL SISBÉN POR ESTRATO DE LA VIVIENDA SEGÚN COMUNA O CORREGIMIENTO DE RESIDENCIA
- 4 PERSONAS, HOGARES Y NUCLEOS FAMILIARES ENCUESTADOS Y CLASIFICADOS POR NIVEL SISBÉN Y ESTRATO DE ENERGÍA ELECTRICA SEGÚN COMUNA O CORREGIMIENTO DE RESIDENCIA
- 5 PERSONAS ENCUESTADAS Y CLASIFICADAS EN EL SISBÉN POR ESTRATO DE LA VIVIENDA Y NIVEL SEGÚN COMUNA O CORREGIMIENTO DE RESIDENCIA
- 6 HOGARES ENCUESTADOS Y CLASIFICADOS EN EL SISBÉN POR ESTRATO DE LA VIVIENDA Y NIVEL SEGÚN COMUNA O CORREGIMIENTO DE RESIDENCIA
- 7 NUCLEOS FAMILIARES ENCUESTADOS Y CLASIFICADOS EN EL SISBÉN POR ESTRATO DE LA VIVIENDA Y NIVEL SEGÚN COMUNA O CORREGIMIENTO DE RESIDENCIA
- 8 VIVIENDAS ENCUESTADAS Y CLASIFICADAS EN EL SISBÉN POR TIPO DE UNIDAD DE VIVIENDA SEGÚN COMUNA O CORREGIMIENTO
- 9 VIVIENDAS ENCUESTADAS Y CLASIFICADAS EN EL SISBÉN POR TIPO DE AMENAZA SEGÚN COMUNA O CORREGIMIENTO
- 10 VIVIENDAS ENCUESTADAS Y CLASIFICADAS EN EL SISBÉN POR MATERIAL PREDOMINANTE DE LAS PAREDES EXTERIORES SEGÚN COMUNA O CORREGIMIENTO
- 11 HOGARES ENCUESTADOS Y CLASIFICADOS EN EL SISBÉN POR COMBUSTIBLE UTILIZADO PARA COCINAR SEGÚN COMUNA O CORREGIMIENTO
- 12 HOGARES ENCUESTADOS Y CLASIFICADOS EN EL SISBÉN POR COMBUSTIBLE UTILIZADO PARA COCINAR SEGÚN COMUNA O CORREGIMIENTO
- 13 VIVIENDAS ENCUESTADAS Y CLASIFICADAS EN EL SISBÉN POR TENENCIA DE SERVICIOS PÚBLICOS SEGÚN COMUNA O CORREGIMIENTO
- 14 PERSONAS ENCUESTADAS Y CLASIFICADAS EN EL SISBÉN POR GRUPOS DE EDAD SEGÚN COMUNA O CORREGIMIENTO
- 15 PERSONAS ENCUESTADAS Y CLASIFICADAS EN EL SISBÉN POR GRUPOS DE INGRESO SEGÚN COMUNA O CORREGIMIENTO
- 16 PERSONAS ENCUESTADAS Y CLASIFICADAS EN EL SISBÉN POR GRUPO DE EDAD E INGRESO SEGÚN COMUNA O CORREGIMIENTO
- 17 PERSONAS ENCUESTADAS Y CLASIFICADAS EN EL SISBÉN POR ACTIVIDAD HABITUAL SEGÚN COMUNA O CORREGIMIENTO
- 18 PERSONAS ENCUESTADAS Y CLASIFICADAS EN EL SISBÉN POR SEMANAS QUE LLEVAN BUSCANDO TRABAJO SEGÚN COMUNA O CORREGIMIENTO
- 19 PERSONAS ENCUESTADAS Y CLASIFICADAS EN EL SISBÉN POR NIVEL DE ESTUDIO ALCANZADO SEGÚN COMUNA O CORREGIMIENTO
- 20 PERSONAS ENCUESTADAS Y CLASIFICADAS EN EL SISBÉN POR ULTIMO AÑO DE ESTUDIOS APROBADO SEGÚN COMUNA O CORREGIMIENTO
- 21 PERSONAS ENCUESTADAS Y CLASIFICADAS EN EL SISBÉN POR ASISTENCIA A ESTABLECIMIENTOS EDUCATIVOS SEGÚN COMUNA O CORREGIMIENTO
- 22 PERSONAS ENCUESTADAS Y CLASIFICADAS EN EL SISBÉN POR ESTADO DE EMBARAZO Y DISCAPACIDAD SEGÚN COMUNA O CORREGIMIENTO
- 23 PERSONAS ENCUESTADAS Y CLASIFICADAS EN EL SISBÉN POR ESTADO DE EMBARAZO SEGÚN COMUNA O CORREGIMIENTO
- 24 PERSONAS ENCUESTADAS Y CLASIFICADAS EN EL SISBÉN POR DISCAPACIDAD SEGÚN COMUNA O CORREGIMIENTO
- 25 PERSONAS ENCUESTADAS Y CLASIFICADAS EN EL SISBÉN POR AFILIACIÓN ASEGURIDAD SOCIAL SEGÚN COMUNA O CORREGIMIENTO
- 26 PERSONAS ENCUESTADAS Y CLASIFICADAS EN EL SISBÉN POR ESTADO CIVIL SEGÚN COMUNA O CORREGIMIENTO
- 27 PERSONAS ENCUESTADAS Y CLASIFICADAS EN EL SISBÉN POR GÉNERO SEGÚN COMUNA O CORREGIMIENTO

CONTENIDO

Estadísticas por Comuna Base de datos del SISBÉN a Diciembre de 2008

- 28 JEFES DE HOGAR ENCUESTADOS Y CLASIFICADOS EN EL SISBÉN POR GÉNERO Y ESTADO CIVIL DEL JEFE DE HOGAR SEGÚN COMUNA O CORREGIMIENTO
- 29 PERSONAS ENCUESTADAS Y CLASIFICADAS EN EL SISBÉN POR GRADO DE PARENTESCO SEGÚN COMUNA O CORREGIMIENTO
- 30 NÚMERO DE PERSONAS ENCUESTADAS Y CLASIFICADAS POR EL SISBÉN POR EDADES SIMPLES SEGÚN NIVEL SISBÉN
- 31 NÚMERO DE NIÑOS ENCUESTADOS Y CLASIFICADOS POR EL SISBÉN MENORES DE 6 AÑOS SEGÚN NIVEL SISBÉN POR COMUNA O CORREGIMIENTO
- 32 DISTRIBUCIÓN DE LAS PERSONAS DE 60 Y MÁS AÑOS ENCUESTADAS Y CLASIFICADAS POR EL SISBÉN POR COMUNA DE RESIDENCIA HABITUAL, SEGÚN NIVEL Y SEXO
- 33 DISTRIBUCIÓN DE LAS PERSONAS DE 60 Y MÁS AÑOS ENCUESTADAS Y CLASIFICADAS POR EL SISBÉN POR COMUNA DE RESIDENCIA HABITUAL, SEGÚN NIVEL Y ESTRATO SOCIOECONÓMICO DE LA VIVIENDA DONDE RESIDEN
- 34 HOGARES ENCUESTADOS Y CLASIFICADOS EN EL SISBÉN POR TENENCIA DE VIVIENDA SEGÚN COMUNA O CORREGIMIENTO
- 35 VIVIENDAS ENCUESTADAS Y CLASIFICADAS EN EL SISBÉN POR TIPO DE SERVICIO SANITARIO QUE USAN SEGÚN COMUNA O CORREGIMIENTO
- 36 MATRIZ PARA EL ANÁLISIS DE LA VIVIENDA
PATRÓN DE OCUPACIÓN Y CALIDAD HABITACIONAL
- 37 SEMÁFORO DE EVALUACIÓN DEL PERFIL HABITACIONAL

PERSONAS, HOGARES Y NUCLEOS FAMILIARES ENCUESTADOS Y CLASIFICADOS POR NIVEL SISBEN SEGUN LUGAR DE RESIDENCIA COMUNA O CORREGIMIENTO DE RESIDENCIA MUNICIPIO DE MEDELLIN
Diciembre de 2008

Comuna o Corregimiento	Nivel Pred	Nº Personas						Total	Nº Hogares						Total	Nº Nucleos Familiares						Total Viviendas	Promedio Pers/Vivienda	
		Nivel SISBEN							Nivel SISBEN							Nivel SISBEN								
		1	2	3	4	5	6		1	2	3	4	5	6		1	2	3	4	5	6			
1 Popular	2	69.910	76.357	2.714				148.981	14.129	18.893	809				33.831	17.706	24.206	920				42.832	33.261	4,5
2 Santa Cruz	2	29.714	75.572	2.918				108.204	5.870	17.976	876				24.722	7.375	23.539	988				31.902	24.113	4,5
3 Manrique	2	46.562	82.945	22.047	20			151.574	9.474	20.070	6.131	7			35.682	11.904	26.470	7.625	7			46.006	34.522	4,4
4 Aranjuez	3	30.749	46.061	52.242	130			129.182	6.588	11.556	14.665	39			32.848	8.495	15.262	18.671	41			42.469	31.568	4,1
5 Castilla	3	5.443	19.800	71.436	177			96.856	1.170	4.703	19.983	57			25.913	1.464	6.193	24.681	59			32.397	24.636	3,9
6 Doce de Octubre	2	28.771	82.814	47.108	8			158.701	5.880	19.862	12.667	2			38.411	7.444	25.828	15.854	2			49.128	36.935	4,3
7 Robledo	2	28.221	63.999	31.857	534	4	1	124.616	5.989	15.726	9.105	154	1	1	30.976	7.381	20.020	10.851	157		1	38.410	30.064	4,1
8 Villa Hermosa	1	66.356	53.088	25.372	163			144.979	13.850	13.087	7.384	48			34.369	17.460	16.942	9.193	52			43.647	33.359	4,3
9 Buenos Aires	3	9.226	34.494	54.699	456	3	3	98.881	2.001	8.402	15.872	136	1		26.412	2.379	10.737	19.510	141			32.767	25.465	3,9
10 La Candelaria	3	4.323	6.330	11.861	504	4		23.022	1.559	1.855	4.100	149	1		7.664	1.683	2.325	4.933	176	1		9.118	7.423	3,1
11 Laureles Estadio	3	210	258	503	227	32	30	1.260	82	62	161	61	10	10	386	94	94	202	85	17	13	505	357	3,5
12 La América	3	978	2.349	7.509	361	60	19	11.276	241	602	2.111	108	15	5	3.082	282	752	2.670	134	22	5	3.865	2.955	3,8
13 San Javier	1	65.947	55.885	19.271	229			141.332	14.083	13.655	5.369	72			33.179	17.790	17.389	6.558	79			41.816	32.442	4,4
14 El Poblado	2	183	1.839	1.450	77	4	6	3.559	43	468	404	20	2	3	940	48	611	497	31	2	3	1.192	919	3,9
15 Guayabal	3	1.831	10.249	26.841	352		3	39.276	470	2.433	7.329	113		1	10.346	557	3.247	9.450	132		1	13.387	9.924	4,0
16 Belén	2	7.487	36.557	35.927	#####	58	18	81.063	1.547	8.674	9.955	294	15	6	20.491	1.883	11.353	12.607	327	17	11	26.198	19.707	4,1
50 Palmitas	1	1.922	1.852	263	7			4.044	478	516	79	3			1.076	528	602	94	5			1.229	1.066	3,8
60 San Cristóbal	4	7.304	24.764	4.437	193			36.698	1.513	6.445	1.279	57			9.294	1.758	7.779	1.506	64			11.107	9.152	4,0
70 Altavista	4	4.756	11.356	628	11			16.751	954	2.794	202	2			3.952	1.146	3.432	233	2			4.813	3.823	4,4
80 San Antonio de Prado	4	7.572	38.806	18.196	141			64.715	1.433	9.628	5.137	49			16.247	1.669	11.822	5.972	50			19.513	15.964	4,1
90 Santa Elena	4	1.566	3.942	1.012	22			6.542	336	1.069	304	7			1.716	388	1.257	361	10			2.016	1.676	3,9
Total Mes	2	419.031	729.317	438.291	4.628	165	80	1.591.512	87.690	178.476	123.922	1.378	45	26	391.537	109.434	229.860	153.376	1.554	59	34	494.317	379.331	4,2
Total Acumulado	2	419.031	1.148.348	1.586.639	1.591.267	1.591.432	1.591.512	1.590.499	87.690	266.166	390.088	391.466	391.511	391.537		109.434	339.294	492.670	494.224	494.283	494.317			
%		26,33	45,83	27,54	0,29	0,01	0,01	100,00	22,40	45,58	31,65	0,35	0,01	0,01	100,00	22,14	46,50	31,03	0,31	0,01	0,01	100,00		
% Acumulado		26,33	72,15	99,69	99,98	99,99	100,00		22,40	67,98	99,63	99,98	99,99	100,00		22,14	68,64	99,67	99,98	99,99	100,00			

FUENTE: Departamento Administrativo de Planeación de Medellín. Subdirección Metroinformación. 2.008

Resumen

Total Comunas	2	395.911	648.597	413.755	4.254	165	80	1.462.762	82.976	158.024	116.921	1.260	45	26	359.252	103.945	204.968	145.210	1.423	59	34	455.639	347.650	4,2
Total Corregimientos	2	23.120	80.720	24.536	374			128.750	4.714	20.452	7.001	118			32.285	5.489	24.892	8.166	131			38.678	31.681	4,1
Area Urbana	2	397.699	652.209	414.168	4.247	162	71	1.468.556	83.366	158.972	117.041	1.260	43	25	360.707	104.377	206.096	145.360	1.422	58	29	457.342	349.081	4,2
Area Rural	2	21.332	77.108	24.123	381	3	9	122.956	4.324	19.504	6.881	118	2	1	30.830	5.057	23.764	8.016	132	1	5	36.975	30.250	4,1
% Total comunas		27,07	44,34	28,29	0,29	0,01	0,01	100,00	22,22	43,99	32,55	0,35	0,01	0,01	99,12	22,81	44,98	31,87	0,31	0,01	0,01	100,00		
% Total Correg		17,96	62,70	19,06	0,29			100,00	14,60	63,35	21,68	0,37			100,00	14,19	64,36	21,11	0,34			100,00		
% Area Urbana		27,08	44,41	28,20	0,29	0,01	0,00	100,00	23,11	44,07	32,45	0,35	0,01	0,01	100,00	22,82	45,06	31,78	0,31	0,01	0,01	100,00		
% Area Rural		17,35	62,71	19,62	0,31	0,00	0,01	100,00	14,03	63,26	22,32	0,38	0,01	0,00	100,00	13,68	64,27	21,68	0,36	0,00	0,01	100,00		

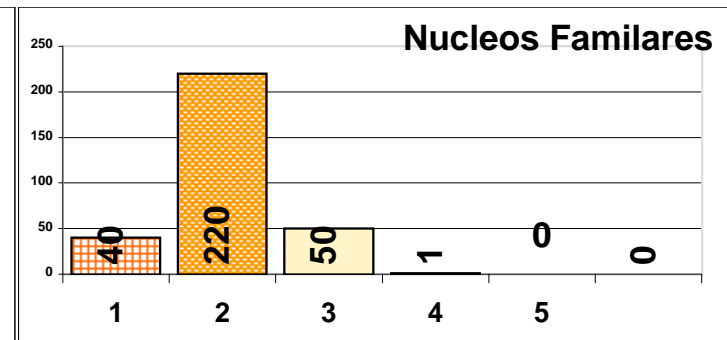
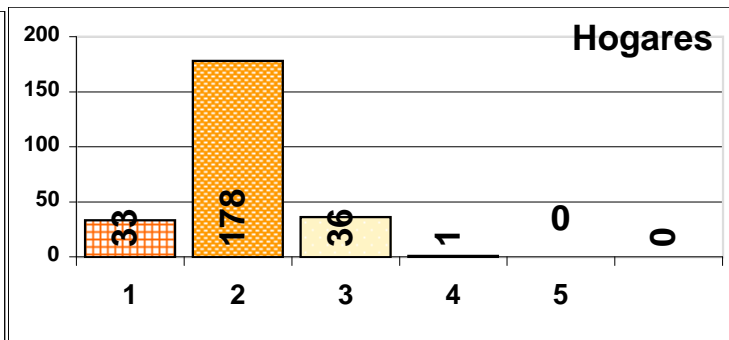
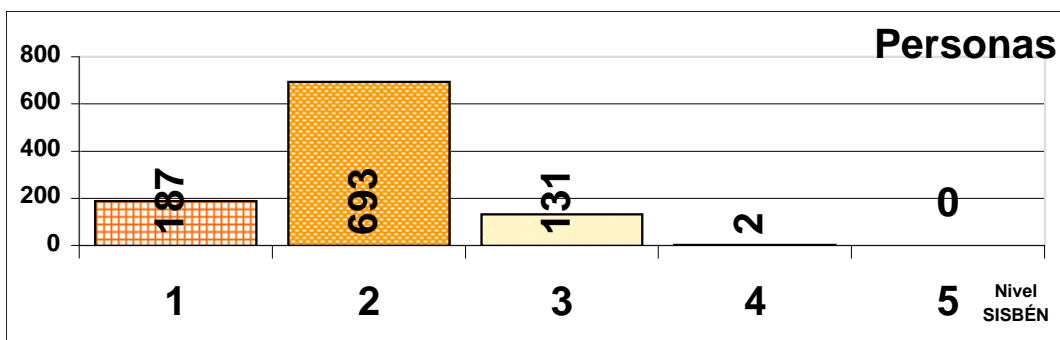

**PERSONAS, HOGARES Y NUCLEOS FAMILIARES ENCUESTADOS Y CLASIFICADOS POR NIVEL SISBEN
SEGÚN LUGAR DE RESIDENCIA COMUNA O CORREGIMIENTO DE RESIDENCIA
MUNICIPIO DE MEDELLIN
Diciembre de 2008**

Comuna o Corregimiento	Nivel SISBEN	Nº Personas						Total	Total Viviendas	Promedio Pers/Vivienda	Población estimada Junio-2008	% Cobertura	Población ECV 2006	% Cobertura
		Nivel SISBEN												
		1	2	3	4	5	6							
1 Popular	2	69.910	76.357	2.714				148.981	33.261	4,5	135.100	110,27	132.688	112,28
2 Santa Cruz	2	29.714	75.572	2.918				108.204	24.113	4,5	108.992	99,28	101.512	106,59
3 Manrique	2	46.562	82.945	22.047	20			151.574	34.522	4,4	158.012	95,93	177.809	85,25
4 Aranjuez	3	30.749	46.061	52.242	130			129.182	31.568	4,1	162.660	79,42	170.334	75,84
5 Castilla	3	5.443	19.800	71.436	177			96.856	24.636	3,9	151.097	64,10	157.421	61,53
6 Doce de Octubre	2	28.771	82.814	47.108	8			158.701	36.935	4,3	195.966	80,98	206.734	76,77
7 Robledo	2	28.221	63.999	31.857	534	4	1	124.616	30.064	4,1	177.876	70,06	186.256	66,91
8 Villa Hermosa	1	66.356	53.088	25.372	163			144.979	33.359	4,3	144.372	100,42	125.965	115,09
9 Buenos Aires	3	9.226	34.494	54.699	456	3	3	98.881	25.465	3,9	138.247	71,52	154.216	64,12
10 La Candelaria	3	4.323	6.330	11.861	504	4		23.022	7.423	3,1	85.473	26,93	92.964	24,76
11 Laureles Estadio	3	210	258	503	227	32	30	1.260	357	3,5	119.949	1,05	132.417	0,95
12 La América	3	978	2.349	7.509	361	60	19	11.276	2.955	3,8	90.619	12,44	109.819	10,27
13 San Javier	1	65.947	55.885	19.271	229			141.332	32.442	4,4	143.437	98,53	136.198	103,77
14 El Poblado	2	183	1.839	1.450	77	4	6	3.559	919	3,9	108.230	3,29	110.112	3,23
15 Guayabal	3	1.831	10.249	26.841	352		3	39.276	9.924	4,0	91.058	43,13	91.525	42,91
16 Belén	2	7.487	36.557	35.927	1.016	58	18	81.063	19.707	4,1	199.740	40,58	199.309	40,67
50 Palmitas	1	1.922	1.852	263	7			4.044	1.066	3,8	4.161	97,18	7.975	50,71
60 San Cristóbal	2	7.304	24.764	4.437	193			36.698	9.152	4,0	27.856	131,74	29.701	123,56
70 Altavista	2	4.756	11.356	628	11			16.751	3.823	4,4	13.520	123,90	4.398	380,85
80 San Antonio de Prado	2	7.572	38.806	18.196	141			64.715	15.964	4,1	52.409	123,48	73.489	88,06
90 Santa Elena	2	1.566	3.942	1.012	22			6.542	1.676	3,9	6.198	105,54	9.936	65,84
Total Mes	2	419.031	729.317	438.291	4.628	165	80	1.591.512	379.331	4,2	2.314.973	68,75	2.410.777	66,02
Total Acumulado		419.031	1.148.348	1.586.639	1.591.267	1.591.432	1.591.512	1.590.499						
%		26,33	45,83	27,54	0,29	0,01	0,01	100,00						
% Acumulado		26,33	70,41	97,95	98,24	98,25	98,25							

FUENTE: Departamento Administrativo de Planeación de Medellín. Subdirección Metroinformación. 2.008

Resumen

Total Comunas	2	395.911	648.597	413.755	4.254	165	80	1.462.762	347.650	4,2	2.210.828	66,16	2.285.278	64,01
Total Corregimientos	2	23.120	80.720	24.536	374			128.750	31.681	4,1	104.145	123,63	125.499	102,59
Area Urbana	2	397.699	652.209	414.168	4.247	162	71	1.468.556	349.081	4,2	1.285.487	114,24	2.285.278	64,26
Area Rural	2	21.332	77.108	24.123	381	3	9	122.956	30.250	4,1	1.029.486	11,94	125.499	97,97
% Total comunas		27,07	44,34	28,29	0,29	0,01	0,01	100,00						
% Total Correg		17,96	62,70	19,06	0,29			100,00						
% Area Urbana		27,08	44,41	28,20	0,29	0,01	0,00	100,00						
% Area Rural		17,35	62,71	19,62	0,31	0,00	0,01	100,00						

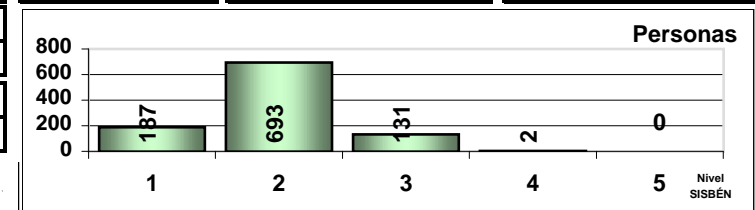

**PERSONAS, HOGARES, NUCLEOS FAMILIARES Y VIVIENDAS ENCUESTADOS Y CLASIFICADOS EN EL SISBÉN POR ESTRATO DE LA VIVIENDA SEGÚN COMUNA O CORREGIMIENTO DE RESIDENCIA
MUNICIPIO DE MEDELLIN
ENERO de 2007**

Comuna o Corregimiento	Estrato Predominante	Nº Personas								Nº Hogares								Nº Nucleos Familiares								Nº Viviendas								Promedio Pers/Vivienda
		Estrato de la Vivienda							Total	Estrato de la Vivienda							Total	Estrato de la Vivienda							Total	Estrato de la Vivienda							Total	
		0*	1	2	3	4	5	6		0*	1	2	3	4	5	6		0*	1	2	3	4	5	6		0*	1	2	3	4	5	6		
1 Popular	2	807	59.734	88.126	314				148.981	245	12.779	20.727	80				33.831	277	16.182	26.268	105				42.832	247	12.491	20.367	83				33.188	4,5
2 Santa Cruz	2	709	19.767	87.636	92				108.204	250	4.299	20.146	27				24.722	270	5.522	26.078	32				31.902	246	4.133	19.464	27				23.870	4,5
3 Manrique	2	852	39.824	95.188	15.708	2			151.574	294	8.382	22.697	4.308	1			35.682	329	10.617	29.609	5.450	1			46.006	296	8.120	21.741	4.150	1			34.308	4,4
4 Aranjuez	2	2.067	24.883	52.857	49.372	3			129.182	735	5.345	12.979	13.788	1			32.848	809	7.130	16.952	17.577	1			42.469	701	5.149	12.338	13.329	1			31.518	4,1
5 Castilla	3	567	3.312	22.978	69.994	5			96.856	208	743	5.462	19.497	3			25.913	227	985	7.060	24.122	3			32.397	199	700	5.153	18.551	3			24.606	3,9
6 Doce de Octubre	2	653	25.328	95.975	36.741	4			158.701	240	5.513	23.144	9.513	1			38.411	258	7.048	29.690	12.131	1			49.128	233	5.314	22.049	9.125	1			36.722	4,3
7 Robledo	2	613	25.880	75.072	22.993	57	1		124.616	212	5.773	18.413	6.561	16	1		30.976	224	7.196	23.126	7.846	17	1		38.410	203	5.491	17.615	6.449	14	1		29.773	4,2
8 Villa Hermosa	1	1.118	64.098	58.569	21.153	41			144.979	340	13.790	14.071	6.156	12			34.369	372	17.545	17.999	7.716	15			43.647	339	13.323	13.432	6.007	10			33.111	4,4
9 Buenos Aires	3	770	5.465	40.582	52.000	58	6		98.881	290	1.240	9.787	15.078	16	1		26.412	324	1.537	12.334	18.554	18			32.767	294	1.181	9.249	14.472	15			25.211	3,9
10 La Candelaria	3	2.803	623	7.880	11.302	414			23.022	1.208	170	2.247	3.921	118			7.664	1.256	215	2.797	4.706	144			9.118	1.152	163	2.149	3.812	108			7.384	3,1
11 Laureles Estadio	3	97	67	293	504	243	56		1.260	54	20	67	160	65	20		386	61	23	100	201	91	29		505	57	17	67	139	56	20		356	3,5
12 La América	3	105	696	2.634	7.425	352	64		11.276	43	174	661	2.084	104	16		3.082	47	208	817	2.641	132	20		3.865	42	170	638	1.960	95	13		2.918	3,9
13 San Javier	1	652	67.886	58.186	14.523	85			141.332	190	15.017	13.940	4.002	30			33.179	222	18.962	17.680	4.918	34			41.816	186	14.540	13.465	3.919	27			32.137	4,4
14 El Poblado	2	11	66	2.150	1.250	72	7	3	3.559	7	15	551	343	19	3	2	940	7	20	706	425	29	3	2	1.192	7	13	543	329	18	3	2	915	3,9
15 Guayabal	3	524	844	12.367	25.305	233		3	39.276	221	169	3.000	6.880	75	1		10.346	230	235	3.939	8.887	95	1		13.387	207	157	2.858	6.555	68	1		9.846	4,0
16 Belén	2	439	4.068	43.794	32.271	425	66		81.063	179	938	10.329	8.909	118	18		20.491	193	1.186	13.299	11.351	143	26		26.198	172	899	9.776	8.545	106	16		19.514	4,2
50 Palmitas	2	15	1.908	2.044	77				4.044	6	494	550	26				1.076	6	546	649	28				1.229	6	490	540	26				1.062	3,8
60 San Cristóbal	2	130	3.459	30.054	3.051	4			36.698	52	809	7.571	861	1			9.294	54	972	9.049	1.030	2			11.107	50	792	7.411	851	1			9.105	4,0
70 Altavista	2	46	2.841	13.728	131	5			16.751	12	659	3.240	40	1			3.952	13	810	3.947	43				4.813	12	633	3.102	36				3.783	4,4
80 San Antonio de Prado	2	121	2.287	47.133	15.162	12			64.715	49	502	11.430	4.262	4			16.247	52	606	13.890	4.962	3			19.513	46	486	11.102	4.210	3			15.847	4,1
90 Santa Elena	2	25	865	4.943	700	9			6.542	8	213	1.298	194	3			1.716	9	245	1.515	245	2			2.016	8	204	1.261	188	2			1.663	3,9
Total Mes	2	13.124	353.901	842.189	380.068	2.024	200	6	1.591.512	4.843	77.044	202.310	106.690	588	59	3	391.537	5.240	97.790	257.504	132.970	731	79	3	494.317	4.703	74.466	194.320	102.763	529	53	3	376.837	4,2
Total Acumulado	2	13.124	367.025	1.209.214	1.589.282	1.591.306	1.591.506	1.591.512		4.843	81.887	284.197	390.887	391.475	391.534	391.537		5.240	103.030	360.534	493.504	494.235	494.314	494.317		4.703	79.169	273.489	376.252	376.781	376.834	376.837		
%		0,82	22,24	52,92	23,88	0,13	0,01	0,00	100,00	1,24	19,68	51,67	27,25	0,15	0,02	0,00	100,00	1,06	19,78	52,09	26,90	0,15	0,02	0,00	100,00	1,25	19,76	51,57	27,27	0,14	0,01	0,00	100,00	
% Acumulado		0,82	23,06	75,98	99,86	99,99	100,00	99,99		1,24	20,91	72,58	99,83	99,98	100,00	99,98		1,06	20,84	72,94	99,84	99,98	100,00	99,98		1,25	21,01	72,57	99,84	99,99	100,00	99,99		

0*: Inquilinato
FUENTE: Departamento Administrativo de Planeación de Medellín. Subdirección Metroinformación. 2.008

Resumen

Total comunas	2	12.787	342.541	744.287	360.947	1.994	200	6	1.462.762	4.716	74.367	178.221	101.307	579		3	359.193	5.106	94.611	228.454	126.662	724		3	455.560	4.581	71.861	170.904	97.452	523		3	345.324	4,2
Total Corregimientos	2	337	11.360	97.902	19.121	30			128.750	127	2.677	24.089	5.383	9			32.285	134	3.179	29.050	6.308	7			38.678	122	2.605	23.416	5.311	6			31.460	4,1
Area Urbana	2	12.822	343.908	748.744	361.086	1.999	200	6	1.468.765	4.725	74.712	179.340	101.344	581		3	360.705	5.116	94.999	229.775	126.714	725		3	457.332	4.590	72.202	172.002	97.489	524		3	346.810	4,2
Area Rural	2	302	9.993	93.445	18.982	25			122.747	118	2.332	22.970	5.346	7			30.773	124	2.791	27.729	6.256	6			36.906	113	2.264	22.318	5.274	5			29.974	4,1
% Total comunas		0,87	23,42	50,88	24,68	0,14	0,01	0,00	100,00	1,31	20,70	49,62	28,20	0,16		0,00	100,00	1,12	20,77	50,15	27,80	0,16		0,00	100,00	1,33	20,81	49,49	28,22	0,15		0,00	100,00	
% Total Correg		0,26	8,82	76,04	14,85	0,02			100,00	0,39	8,29	74,61	16,67	0,03			100,00	0,35	8,22	75,11	16,31	0,02			100,00	0,39	8,28	74,43	16,88	0,02			100,00	
% Area Urbana		0,87	23,41	50,98	24,58	0,14	0,01	0,00	100,00	1,31	20,71	49,72	28,10	0,16		0,00	100,00	1,12	20,77	50,24	27,71	0,16		0,00	100,00	1,32	20,82	49,60	28,11	0,15		0,00	100,00	
% Area Rural		0,25	8,14	76,13	15,46	0,02			100,00	0,38	7,58	74,64	17,37	0,02			100,00	0,34	7,56	75,13	16,95	0,02			100,00	0,38	7,55	74,46	17,60	0,02			100,00	

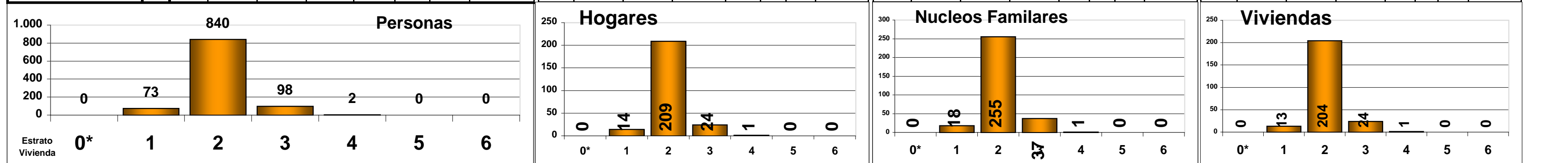

**PERSONAS, HOGARES Y NUCLEOS FAMILIARES ENCUESTADOS Y CLASIFICADOS POR NIVEL SISBEN Y
ESTRATO DE ENERGÍA ELECTRICA SEGÚN COMUNA O CORREGIMIENTO DE RESIDENCIA
MUNICIPIO DE MEDELLIN
Diciembre de 2008**

Comuna	Nivel Sisbén	Nº Personas							Total	Nº Hogares							Total	Nº Nucleos Familiares							Total
		Estrato de energía eléctrica								Estrato de energía eléctrica								Estrato de energía eléctrica							
		0*	1	2	3	4	5	6		0*	1	2	3	4	5	6		0*	1	2	3	4	5	6	
1 Popular	1	833	55.540	13.348					69.721	242	11.594	2.293					14.129	275	14.767	2.664				17.706	
	2	5	3.957	72.500	24				76.486	3	1.184	17.702	4				18.893	2	1.414	22.786	4			24.206	
	3		3	2.386	317				2.706		1	732	76				809		1	818	101			920	
	Total	838	59.500	88.234	341				148.913	245	12.779	20.727	80				33.831	277	16.182	26.268	105			42.832	
2 Santa Cruz	1	685	17.541	11.518					29.744	246	3.683	1.941					5.870	265	4.790	2.320				7.375	
	2	13	2.091	72.670	7				74.781	4	612	17.360					17.976	5	728	22.805	1			23.539	
	3		12	2.700	93				2.805		4	845	27				876		4	953	31			988	
	Total	698	19.644	86.888	100				107.330	250	4.299	20.146	27				24.722	270	5.522	26.078	32			31.902	
3 Manrique	1	861	37.289	8.110	6				46.266	294	7.749	1.429	2				9.474	329	9.892	1.681	2			11.904	
	2		2.114	80.414	65				82.593		633	19.425	12				20.070		725	25.733	12			26.470	
	3			6.425	15.742				22.167			1.843	4.288				6.131			2.195	5.430			7.625	
	Total	861	39.403	94.949	15.831	2			151.046	294	8.382	22.697	4.308	1			35.682	329	10.617	29.609	5.450	1		46.006	
4 Aranjuez	1	1.979	23.216	5.731	11				30.937	731	4.841	1.013	3				6.588	803	6.491	1.197	4			8.495	
	2	11	1.802	43.749	221				45.783	4	504	11.014	34				11.556	6	639	14.577	40			15.262	
	3			3.267	49.516				52.783			952	13.713				14.665			1.178	17.493			18.671	
	Total	1.990	25.018	52.747	49.872	3			129.630	735	5.345	12.979	13.788	1			32.848	809	7.130	16.952	17.577	1		42.469	
5 Castilla	1	530	2.914	2.012	21				5.477	208	614	342	6				1.170	225	823	409	7			1.464	
	2	6	441	19.041	197				19.685		127	4.544	32				4.703	2	160	5.994	37			6.193	
	3		7	1.787	70.077				71.871		2	576	19.405				19.983		2	657	24.022			24.681	
	Total	536	3.362	22.840	70.470	5			97.213	208	743	5.462	19.497	3			25.913	227	985	7.060	24.122	3		32.397	
6 Doce de Octubre	1	641	21.448	6.569	9				28.667	237	4.520	1.122	1				5.880	256	5.863	1.322	3			7.444	
	2	2	3.659	78.546	166				82.373	3	991	18.841	27				19.862	2	1.183	24.613	30			25.828	
	3		7	10.504	36.783				47.294		2	3.181	9.484				12.667		2	3.755	12.097			15.854	
	Total	643	25.114	95.619	36.962	4			158.342	240	5.513	23.144	9.513	1			38.411	258	7.048	29.690	12.131	1		49.128	
7 Robledo	1	592	22.933	4.478	14				28.017	212	4.976	799	2				5.989	223	6.264	889	5			7.381	
	2	1	2.734	60.747	20				63.502		796	14.925	5				15.726	1	931	19.083	5			20.020	
	3		4	9.318	22.456				31.778		1	2.689	6.415				9.105		1	3.154	7.696			10.851	
	Total	593	25.671	74.543	22.967	44	1		123.819	212	5.773	18.413	6.561	16			30.975	224	7.196	23.126	7.846	17	1	38.410	
8 Villa Hermosa	1	1.115	59.321	5.608	9				66.053	212	5.773	18.413	6.561	16	1		30.976	368	15.970	1.118	4			17.460	
	2	7	4.421	48.262	40				52.730	338	12.531	979	2				13.850	4	1.574	15.357	7			16.942	
	3		2	4.409	21.021				25.432	2	1.258	11.821	6				13.087		1	1.524	7.668			9.193	
	Total	1.122	63.744	58.279	21.192	38			144.375	552	19.563	32.484	12.681	16	1		65.297	372	17.545	17.999	7.716	15		43.647	
9 Buenos Aires	1	759	4.927	3.474	3				9.163	340	13.790	14.071	6.156	12			34.369	320	1.364	693	2			2.379	
	2	12	489	33.503	79				34.083	287	1.093	620	1				2.001	4	172	10.544	17			10.737	
	3		2	3.163	51.127				54.292	3	146	8.241	12				8.402		1	1.097	18.412			19.510	
	Total	771	5.418	40.140	51.605	58			97.992	630	15.030	23.858	21.114	12			60.644	324	1.537	12.334	18.554	18		32.767	
10 La Candelaria	1	2.682	594	993					4.269						1		1	1.251	202	230				1.683	
	2	9	45	6.114	145				6.313	290	1.240	9.787	15.078	16	1		26.412	5	13	2.276	31			2.325	
	3			786	11.092				11.878	1.201	156	202					1.559			291	4.642			4.933	
	Total	2.691	639	7.893	11.331	395			22.949	1.498	1.410	12.034	18.967	16	2		33.927	1.256	215	2.797	4.706	144		9.118	

**PERSONAS ENCUESTADAS Y CLASIFICADAS EN EL SISBÉN POR ESTRATO DE LA VIVIENDA Y NIVEL SEGÚN COMUNA C
CORREGIMIENTO DE RESIDENCIA
MUNICIPIO DE MEDELLIN
Diciembre de 2008**

Comuna o corregimiento	Estrato 0*				Estrato 1				Estrato 2				Estrato 3						
	Nivel SISBEN			Total	Nivel SISBEN			Total	Nivel SISBEN			Total	Nivel SISBEN			Total			
	1	2	3		1	2	3		4	1	2		3	4	1		2	3	4
1 Popular	799	8		807	55.758	3.973	3	59.734	13.353	72.352	2.421		88.126		24	290		314	
2 Santa Cruz	696	13		709	17.592	2.163	12	19.767	11.426	73.396	2.814		87.636			92		92	
3 Manrique	852			852	37.641	2.183		39.824	8.063	80.696	6.429		95.188	6	66	15.618	18	15.708	
4 Aranjuez	2.056	11		2.067	23.060	1.823		24.883	5.624	44.004	3.229		52.857	9	223	49.013	127	49.372	
5 Castilla	561	6		567	2.866	439	7	3.312	1.995	19.174	1.809		22.978	21	181	69.620	172	69.994	
6 Doce de Octubre	649	4		653	21.596	3.725	7	25.328	6.522	78.931	10.522		95.975	4	154	36.579	4	36.741	
7 Robledo	612	1		613	23.084	2.792	4	25.880	4.511	61.186	9.375		75.072	14	20	22.478	481	22.993	
8 Villa Hermosa	1.111	7		1.118	59.655	4.441	2	64.098	5.581	48.603	4.385		58.569	9	37	20.985	122	21.153	
9 Buenos Aires	758	12		770	4.973	490	2	5.465	3.492	33.919	3.171		40.582	3	73	51.526	398	52.000	
10 La Candelaria	2.791	12		2.803	576	47		623	956	6.129	795		7.880		142	11.066	94	11.302	
11 Laureles Estadio	97			97	66	1		67	37	248	8		293		9	495		504	
12 La América	105			105	588	108		696	278	2.219	137		2.634	7	22	7.372	24	7.425	
13 San Javier	638	14		652	60.866	7.019	1	67.886	4.442	48.847	4.897		58.186	1	5	14.373	144	14.523	
14 El Poblado	11			11	57	9		66	115	1.819	216		2.150		11	1.234	5	1.250	
15 Guayabal	520	4		524	771	73		844	526	10.088	1.753		12.367	14	84	25.088	119	25.305	
16 Belén	425	14		439	3.280	781	7	4.068	3.775	35.751	4.268		43.794	1	11	31.652	607	32.271	
50 Palmitas	10	5		15	1.468	387	53	1.908	444	1.449	144	7	2.044		11	66		77	
60 San Cristóbal	117	9	4	130	3.174	266	19	3.459	4.013	24.479	1.393	169	30.054		10	3.021	20	3.051	
70 Altavista	46			46	2.620	209	11	2.841	2.090	11.147	486	5	13.728			131		131	
80 San Antonio de Prado	112	9		121	1.974	292	18	2.287	5.486	38.472	3.140	35	47.133		33	15.038	91	15.162	
90 Santa Elena	22	3		25	790	66	9	865	754	3.855	327	7	4.943		18	676	6	700	
Total Mes	12.988	132	4	13.124	322.455	31.287	155	4	353.901	83.483	696.764	61.719	223	842.189	89	1.134	376.413	2.432	380.068
Total Acumulado	12.988	13.120	13.124		322.455	353.742	353.897	353.901		83.483	780.247	841.966	842.189		89	1.223	377.636	380.068	
%	98,96	1,01	0,03	100,00	91,11	8,84	0,04	0,00	100,00	9,91	82,73	7,33	0,03	100,00	0,02	0,30	99,04	0,64	100,00
% Acumulado	98,96	99,97	100,00		91,11	99,96	100,00	100,00		9,91	92,65	99,97	100,00		0,02	0,32	99,36	100,00	

0*: Inquilinato

FUENTE: Departamento Administrativo de Planeación de Medellín. Subdirección Metroinformación. 2.008

Resumen

Total comunas	12.681	106		12.787	312.429	30.067	45		342.541	70.696	617.362	56.229		744.287	89	1.062	357.481	2.315	359.796
Total Corregimientos	307	26	4	337	10.026	1.220	110	4	11.360	12.787	79.402	5.490	223	97.902		72	18.932	117	19.049
Area Urbana	12.713	109		12.822	8.044	983	97	4	9.128	6.762	37.450	2.475	187	46.874		41	3.414	27	3.482
Area Rural	275	23	4	302															
% Total comunas	99,17	0,83		100,00	91,21	8,78	0,01		100,00	9,50	82,95	7,55		100,00	0,02	0,30	99,36	0,64	100,32
% Total Correg	91,10	7,72	1,19	100,00	88,26	10,74	0,97	0,04	100,00	13,06	81,10	5,61	0,23	100,00		0,38	99,39	0,61	100,38
% Area Urbana	99,15	0,85		100,00	88,12	10,77	1,06	0,04	100,00	14,43	79,90	5,28	0,40	100,00		1,18	98,05	0,78	100,00
% Area Rural	91,06	7,62	1,32	100,00															

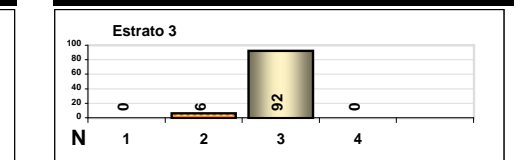
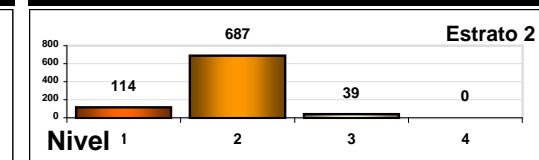
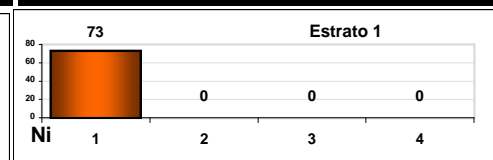
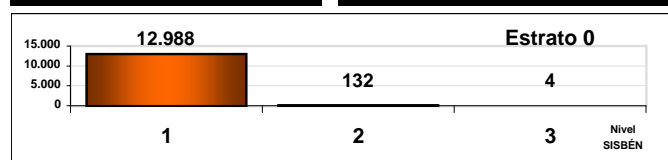

PERSONAS ENCUESTADAS Y CLASIFICADAS EN EL SISBEN POR ESTRATO DE LA VIVIENDA Y NIVEL SISBÉN SEGÚN COMUNA O MUNICIPIO DE MEDELLIN Diciembre de 2008

Comuna o corregimiento	Estrato 4					Estrato 5				Estrato 6				Todos los Estratos								
	Nivel SISBEN				Total	Nivel SISBEN			Total	Nivel SISBEN			Total	Nivel SISBEN						Total		
	1	4	5	6		1	5	6		1	5	6		1	2	3	4	5	6			
1 Popular													69.910	76.357	2.714							148.981
2 Santa Cruz													29.714	75.572	2.918							108.204
3 Manrique			2		2								46.562	82.945	22.047	20						151.574
4 Aranjuez			3		3								30.749	46.061	52.242	130						129.182
5 Castilla			5		5								5.443	19.800	71.436	177						96.856
6 Doce de Octubre			4		4								28.771	82.814	47.108	8						158.701
7 Robledo			53	4	57			1	1				28.221	63.999	31.857	534	4	1				124.616
8 Villa Hermosa			41		41								66.356	53.088	25.372	163						144.979
9 Buenos Aires			58		58			3	3	6			9.226	34.494	54.699	456	3	3				98.881
10 La Candelaria			410	4	414								4.323	6.330	11.861	504	4					23.022
11 Laureles Estadio	8	227	8		243	2	24	30	56				210	258	503	227	32	30				1.260
12 La América		337	15		352		45	19	64				978	2.349	7.509	361	60	19				11.276
13 San Javier		85			85								65.947	55.885	19.271	229						141.332
14 El Poblado		72			72		4	3	7				183	1.839	1.450	77	4	6				3.559
15 Guayabal		233			233								1.831	10.249	26.841	352		3				39.276
16 Belén	6	409	10		425	48	18		66				7.487	36.557	35.927	1.016	58	18				81.063
50 Palmitas													1.922	1.852	263	7						4.044
60 San Cristóbal		4			4								7.304	24.764	4.437	193						36.698
70 Altavista		5			5								4.756	11.356	628	11						16.751
80 San Antonio de Prado		12			12								7.572	38.806	18.196	141						64.715
90 Santa Elena		9			9								1.566	3.942	1.012	22						6.542
Total Mes	14	1.969	41		2.024	2	124	74	200				6	6		419.031	729.317	438.291	4.628	165	80	1.591.512
Total Acumulado	14	1.983	2.024	2.024		2	126	200					6			419.031	1.148.348	1.586.639	1.591.267	1.591.432	1.591.512	
%	0,69	97,28	2,03		100,00	1,00	62,00	37,00	100,00				100,00	100,00		26,33	45,83	27,54	0,29	0,010	0,005	100,00
% Acumulado	0,69	97,97	100,00	100,00		1,00	63,00	100,00					100,00			26,33	72,15	99,69	99,98	99,99	100,00	

0*: Inquilinato

FUENTE: Departamento Administrativo de Planeación de Medellín. Subdirección Metroinformación. 2.008

Resumen

Total comunas	14	1.939	41		1.980	2	124	74	198			6	6	395.911	648.597	413.755	4.254	165	80	418.254
Total Corregimientos		30			30									23.120	80.720	24.536	374			24.910
Area Urbana		22			22									14.979	38.491	5.990	240			59.700
Area Rural																				
% Total comunas	0,71	97,93	2,07		100,71	1,01	62,63	37,37	101,01			100,00	100,00	94,66	155,07	98,92	1,02	0,04	0,02	349,73
% Total Correg		100,00			100,00									92,81	324,05	98,50	1,50			516,86
% Area Urbana		100,00			100,00	#DIV/0!	#DIV/0!	#DIV/0!	#DIV/0!					25,09	64,47	10,03	0,40			100,00
% Area Rural																				

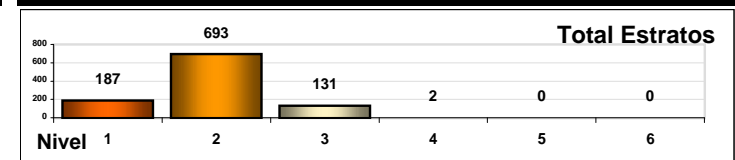
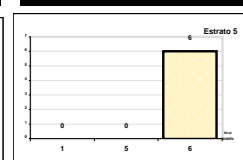
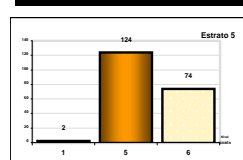
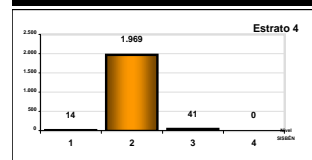
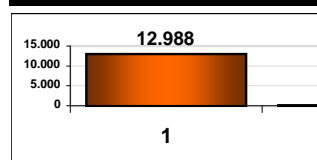

**HOGARES ENCUESTADOS Y CLASIFICADOS EN EL SISBÉN POR ESTRATO DE LA VIVIENDA Y NIVEL
SEGÚN COMUNA O CORREGIMIENTO DE RESIDENCIA
MUNICIPIO DE MEDELLIN
Diciembre de 2008**

Comuna o corregimiento	Estrato 0*				Estrato 1				Estrato 2				Estrato 3						
	Nivel SISBEN			Total	Nivel SISBEN				Total	Nivel SISBEN				Total	Nivel SISBEN				Total
	1	2	3		1	2	3	4		1	2	3	4		1	2	3	4	
1 Popular	242	3		245	11.594	1.184	1		12.779	2.293	17.702	732		20.727		4	76		80
2 Santa Cruz	246	4		250	3.683	612	4		4.299	1.941	17.360	845		20.146			27		27
3 Manrique	294			294	7.749	633			8.382	1.429	19.425	1.843		22.697	2	12	4.288	6	4.308
4 Aranjuez	731	4		735	4.841	504			5.345	1.013	11.014	952		12.979	3	34	13.713	38	13.788
5 Castilla	208			208	614	127	2		743	342	4.544	576		5.462	6	32	19.405	54	19.497
6 Doce de Octubre	237	3		240	4.520	991	2		5.513	1.122	18.841	3.181		23.144	1	27	9.484	1	9.513
7 Robledo	212			212	4.976	796	1		5.773	799	14.925	2.689		18.413	2	5	6.415	139	6.561
8 Villa Hermosa	338	2		340	12.531	1.258	1		13.790	979	11.821	1.271		14.071	2	6	6.112	36	6.156
9 Buenos Aires	287	3		290	1.093	146	1		1.240	620	8.241	926		9.787	1	12	14.945	120	15.078
10 La Candelaria	#####	7		1.208	156	14			170	202	1.807	238		2.247		27	3.862	32	3.921
11 Laureles Estadio	54			54	19	1			20	5	59	3		67		2	158		160
12 La América	43			43	145	29			174	52	568	41		661	1	5	2.070	8	2.084
13 San Javier	186	4		190	13.087	1.929	1		15.017	809	11.721	1.410		13.940	1	1	3.958	42	4.002
14 El Poblado	7			7	13	2			15	23	465	63		551		1	341	1	343
15 Guayabal	220	1		221	151	18			169	95	2.400	505		3.000	4	14	6.824	38	6.880
16 Belén	172	7		179	725	210	3		938	648	8.455	1.226		10.329	1	2	8.726	180	8.909
50 Palmitas	4	2		6	380	97	17		494	94	414	39	3	550		3	23		26
60 San Cristóbal	47	4	1	52	719	82	8		809	747	6.357	418	49	7.571	2		852	7	861
70 Altavista	12			12	584	73	2		659	358	2.721	160	1	3.240			40		40
80 San Antonio de Prado	46	3		49	413	82	5	2	502	974	9.536	908	12	11.430		7	4.224	31	4.262
90 Santa Elena	7	1		8	192	17	4		213	137	1.047	112	2	1.298		4	188	2	194
Total Mes de Diciembre	4.794	48	1	4.843	68.185	8.805	52	2	77.044	14.682	169.423	18.138	67	202.310	24	200	105.731	735	106.690
Total Acumulado	4.794	4.842	4.843		68.185	76.990	77.042	77.044		14.682	184.105	202.243	202.310		24	224	105.955	106.690	
%	98,99	0,99	0,02	100,00	88,50	11,43	0,07	0,00	100,00	7,26	83,74	8,97	0,03	100,00	0,02	0,19	99,10	0,69	100,00
% Acumulado	98,99	99,98	100,00		88,50	99,93	100,00	100,00		7,26	91,00	99,97	100,00		0,02	0,21	99,31	100,00	

0*: Inquilinato

FUENTE: Departamento Administrativo de Planeación de Medellín. Subdirección Metroinformación. 2.008

Resumen

Total comunas	4.678	38		4.716	65.897	8.454	16		74.367	12.372	149.348	16.501		178.221	24	184	100.404	695	101.099
Total Corregimientos	116	10	1	127	2.288	351	36	2	2.677	2.310	20.075	1.637	67	24.089		16	5.327	40	5.367
Area Urbana	4.519	25	-3	4.541	-244.247	-21.262	7	2	-265.500	-56.014	-447.939	-38.091	67	-541.977	-65	-862	-251.754	-1.580	-253.334
Area Rural	275	23	4	302	312.432	30.067	45		342.544	70.696	617.362	56.229		744.287	89	1.062	357.485	2.315	359.800
% Total comunas	99,19	0,81		100,00	88,61	11,37	0,02		100,00	6,94	83,80	9,26		100,00	0,02	0,18	99,31	0,69	100,21
% Total Correg	91,34	7,87	0,79	100,00	85,47	13,11	1,34	0,07	100,00	9,59	83,34	6,80	0,28	100,00		0,30	99,25	0,75	100,30
% Area Urbana	99,52	0,55	-0,07	100,00	92,00	8,01	0,00	0,00	100,00	10,34	82,65	7,03	-0,01	100,00	0,03	0,34	99,38	0,62	100,37
% Area Rural	91,06	7,62	1,32	100,00	91,21	8,78	0,01		100,00	9,50	82,95	7,55		100,00	0,02	0,30	99,36	0,64	100,32

NUCLEOS FAMILIARES ENCUESTADOS Y CLASIFICADOS EN EL SISBÉN POR ESTRATO DE LA VIVIENDA Y NIVEL SEGÚN COMUNA O CORREGIMIENTO DE RESIDENCIA

MUNICIPIO DE MEDELLIN
Diciembre de 2008

Comuna o corregimiento	Estrato 0*				Estrato 1					Estrato 2					Estrato 3				
	Nivel SISBEN			Total	Nivel SISBEN				Total	Nivel SISBEN				Total	Nivel SISBEN				Total
	1	2	3		1	2	3	4		1	2	3	4		1	2	3	4	
1 Popular	275	2		277	14.767	1.414	1		16.182	2.664	22.786	818		26.268		4	101		105
2 Santa Cruz	265	5		270	4.790	728	4		5.522	2.320	22.805	953		26.078		1	31		32
3 Manrique	329			329	9.892	725			10.617	1.681	25.733	2.195		29.609	2	12	5.430	6	5.450
4 Aranjuez	803	6		809	6.491	639			7.130	1.197	14.577	1.178		16.952	4	40	17.493	40	17.577
5 Castilla	225	2		227	823	160	2		985	409	5.994	657		7.060	7	37	24.022	56	24.122
6 Doce de Octubre	256	2		258	5.863	1.183	2		7.048	1.322	24.613	3.755		29.690	3	30	12.097	1	12.131
7 Robledo	223	1		224	6.264	931	1		7.196	889	19.083	3.154		23.126	5	5	7.696	140	7.846
8 Villa Hermosa	368	4		372	15.970	1.574	1		17.545	1.118	15.357	1.524		17.999	4	7	7.668	37	7.716
9 Buenos Aires	320	4		324	1.364	172	1		1.537	693	10.544	1.097		12.334	2	17	18.412	123	18.554
10 La Candelaria	1.251	5		1.256	202	13			215	230	2.276	291		2.797		31	4.642	33	4.706
11 Laureles Estadio	60	1		61	22	1			23	7	90	3		100		2	199		201
12 La América	47			47	174	34			208	58	713	46		817	3	5	2.624	9	2.641
13 San Javier	218	4		222	16.657	2.304	1		18.962	914	15.080	1.686		17.680	1	1	4.871	45	4.918
14 El Poblado	7			7	16	4			20	25	606	75		706		1	422	2	425
15 Guayabal	228	2		230	211	24			235	107	3.207	625		3.939	7	14	8.825	41	8.887
16 Belén	186	7		193	934	249	3		1.186	760	11.095	1.444		13.299	1	2	11.160	188	11.351
50 Palmitas	4	2		6	417	108	21		546	107	489	48	5	649		3	25		28
60 San Cristóbal	49	4	1	54	873	91	8		972	836	7.682	476	55	9.049		2	1.021	7	1.030
70 Altavista	13			13	730	77	2	1	810	403	3.355	188	1	3.947			43		43
80 San Antonio de Prado	50	2		52	507	91	5	3	606	1.112	11.720	1.046	12	13.890		9	4.921	32	4.962
90 Santa Elena	8	1		9	222	19	4		245	158	1.230	124	3	1.515		7	233	5	245
Total Mes	5.185	54	1	5.240	87.189	10.541	56	4	97.790	17.010	219.035	21.383	76	257.504	39	230	131.936	765	132.970
Total Acumulado	5.185	5.239	5.240		87.189	97.730	97.786	97.790		17.010	236.045	257.428	257.504		39	269	132.205	132.970	
%	98,95	1,03	0,02	100,00	89,16	10,78	0,06	0,00	100,00	6,61	85,06	8,30	0,03	100,00	0,03	0,17	99,22	0,58	100,00
% Acumulado	98,95	99,98	100,00		89,16	99,94	100,00	100,00		6,61	91,67	99,97	100,00		0,03	0,20	99,42	100,00	

0*: Inquilinato

FUENTE: Departamento Administrativo de Planeación de Medellín. Subdirección Metroinformación. 2.008

Resumen

Total comunas	5.061	45		5.106	84.440	10.155	16		94.611	14.394	194.559	19.501		228.454	39	209	125.693	721	126.662
Total Corregimientos	124	9	1	134	2.749	386	40	4	3.179	2.616	24.476	1.882	76	29.050		21	6.243	44	6.308
Area Urbana	5.104	46		5.150	84.889	10.214	19		95.122	15.389	205.721	20.450	3	241.563	39	214	130.592	752	131.597
Area Rural	81	8	1	90	2.300	327	37	4	2.668	1.621	13.314	933	73	15.941		16	1.344	13	1.373
% Total comunas	99,12	0,88		100,00	89,25	10,73	0,02		100,00	6,30	85,16	8,54		100,00	0,03	0,17	99,23	0,57	100,00
% Total Correg	92,54	6,72	0,75	100,00	86,47	12,14	1,26	0,13	100,00	9,01	84,25	6,48	0,26	100,00		0,33	98,97	0,70	100,00
% Area Urbana	99,11	0,89		100,00	89,24	10,74	0,02		100,00	6,37	85,16	8,47	0,00	100,00	0,03	0,16	99,24	0,57	100,00
% Area Rural	90,00	8,89	1,11	100,00	86,21	12,26	1,39	0,15	100,00	10,17	83,52	5,85	0,46	100,00		1,17	97,89	0,95	100,00

**VIVIENDAS ENCUESTADAS Y CLASIFICADAS EN EL SISBÉN POR TIPO DE UNIDAD DE VIVIENDA SEGÚN COMUNA O CORREGIMIENTO
MUNICIPIO DE MEDELLIN
Diciembre de 2008**

Comuna o Corregimiento	Nº Unidades de vivienda				%			
	Cuarto(s) en casa o apartamento	Casa o apartamento	Otro tipo de unidad de vivienda	Total	Cuarto(s) en casa o apartamento	Casa o apartamento	Otro tipo de unidad de vivienda	Total
1 Popular	1.054	32.205	2	33.261	3,17	96,83	0,01	100,00
2 Santa Cruz	790	23.323		24.113	3,28	96,72		100,00
3 Manrique	1.016	33.501	5	34.522	2,94	97,04	0,01	100,00
4 Aranjuez	1.969	29.595	4	31.568	6,24	93,75	0,01	100,00
5 Castilla	357	24.278	1	24.636	1,45	98,55	0,00	100,00
6 Doce de Octubre	531	36.403	1	36.935	1,44	98,56	0,00	100,00
7 Robledo	712	29.342	10	30.064	2,37	97,60	0,03	100,00
8 Villa Hermosa	1.040	32.309	10	33.359	3,12	96,85	0,03	100,00
9 Buenos Aires	722	24.740	3	25.465	2,84	97,15	0,01	100,00
10 La Candelaria	2.496	4.927		7.423	33,63	66,37		100,00
11 Laureles Estadio	74	278	5	357	20,73	77,87	1,40	100,00
12 La América	303	2.652		2.955	10,25	89,75		100,00
13 San Javier	983	31.455	4	32.442	3,03	96,96	0,01	100,00
14 El Poblado	22	897		919	2,39	97,61		100,00
15 Guayabal	690	9.234		9.924	6,95	93,05		100,00
16 Belén	503	19.200	4	19.707	2,55	97,43	0,02	100,00
50 Palmitas	7	1.059		1.066	0,66	99,34		100,00
60 San Cristóbal	349	8.802	1	9.152	3,81	96,18	0,01	100,00
70 Altavista	17	3.804	2	3.823	0,44	99,50	0,05	100,00
80 San Antonio de Prado	214	15.749	1	15.964	1,34	98,65	0,01	100,00
90 Santa Elena	14	1.662		1.676	0,84	99,16		100,00
Total Mes	13.863	365.415	53	379.331	3,65	96,33	0,01	100,00
Total Acumulado mes	13.863	379.278	379.331		3,65	99,99	100,00	

FUENTE: Departamento Administrativo de Planeación de Medellín. Subdirección Metroinformación. 2.008

Resumen

Total comunas	13.262	334.339	49	347.650	3,81	96,17	0,01	100,00
Total Corregimientos	601	31.076	4	31.681	1,90	98,09	0,01	100,00
Area Urbana	13.539	351.229	51	364.819	3,71	96,27	0,01	100,00
Area Rural	324	14.186	2	14.512	2,23	97,75	0,01	100,00

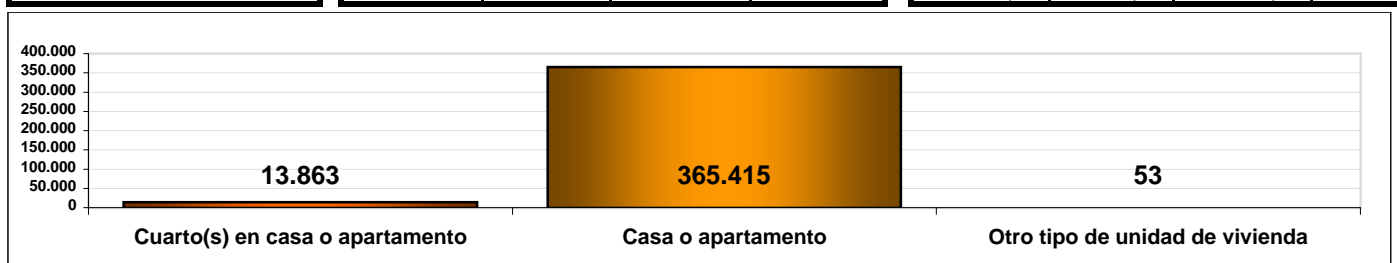

ENCUESTADAS Y CLASIFICADAS EN EL SISBÉN POR TIPO DE AMENAZA SEGÚN COMUNA O CORREGIMIENTO MUNICIPIO DE MEDELLIN
Diciembre de 2008

Comuna o Corregimiento						%						
	Ninguno	Deslizamiento	Inundación	Avalancha	Otros	Total	Ninguno	Deslizamiento	Inundación	Avalancha	Otros	Total
1 Popular	29.622	3.279	236	66	58	33.261	89,06	9,86	0,71	0,20	0,17	100,00
2 Santa Cruz	22.903	875	239	50	46	24.113	94,98	3,63	0,99	0,21	0,19	100,00
3 Manrique	32.086	2.135	190	52	59	34.522	92,94	6,18	0,55	0,15	0,17	100,00
4 Aranjuez	30.376	840	234	14	104	31.568	96,22	2,66	0,74	0,04	0,33	100,00
5 Castilla	24.560	16	41	7	12	24.636	99,69	0,06	0,17	0,03	0,05	100,00
6 Doce de Octubre	36.445	243	135	31	81	36.935	98,67	0,66	0,37	0,08	0,22	100,00
7 Robledo	28.169	1.315	433	79	68	30.064	93,70	4,37	1,44	0,26	0,23	100,00
8 Villa Hermosa	29.894	2.888	304	191	82	33.359	89,61	8,66	0,91	0,57	0,25	100,00
9 Buenos Aires	25.091	218	86	18	52	25.465	98,53	0,86	0,34	0,07	0,20	100,00
10 La Candelaria	7.310	76	28	1	8	7.423	98,48	1,02	0,38	0,01	0,11	100,00
11 Laureles Estadio	320		37			357	89,64		10,36			100,00
12 La América	2.935	2	6	2	10	2.955	99,32	0,07	0,20	0,07	0,34	100,00
13 San Javier	30.736	1.328	234	113	31	32.442	94,74	4,09	0,72	0,35	0,10	100,00
14 El Poblado	917		1		1	919	99,78		0,11		0,11	100,00
15 Guayabal	9.845	17	42	2	18	9.924	99,20	0,17	0,42	0,02	0,18	100,00
16 Belén	19.149	328	193	21	16	19.707	97,17	1,66	0,98	0,11	0,08	100,00
50 Palmitas	1.031	29	3	2	1	1.066	96,72	2,72	0,28	0,19	0,09	100,00
60 San Cristóbal	8.846	227	49	18	12	9.152	96,66	2,48	0,54	0,20	0,13	100,00
70 Altavista	3.438	192	106	7	80	3.823	89,93	5,02	2,77	0,18	2,09	100,00
80 San Antonio de Prado	15.606	215	109	6	28	15.964	97,76	1,35	0,68	0,04	0,18	100,00
90 Santa Elena	1.650	22		1	3	1.676	98,45	1,31		0,06	0,18	100,00
Total Mes de Diciembre	360.929	14.245	2.706	681	770	379.331	95,15	3,76	0,71	0,18	0,20	100,00
Total Acumulado	360.929	375.174	377.880	378.561	379.331		95,15	98,90	99,62	99,80	100,00	

FUENTE: Departamento Administrativo de Planeación de Medellín. Subdirección Metroinformación. 2.008

Resumen

Total comunas	330.358	13.560	2.439	647	646	347.650	95,03	3,90	0,70	0,19	0,19	100,00
Total Corregimientos	30.571	685	267	34	124	31.681	96,50	2,16	0,84	0,11	0,39	100,00
Area Urbana	347.145	13.777	2.562	658	677	364.819	95,16	3,78	0,70	0,18	0,19	100,00
Area Rural	13.784	468	144	23	93	14.512	94,98	3,22	0,99	0,16	0,64	100,00

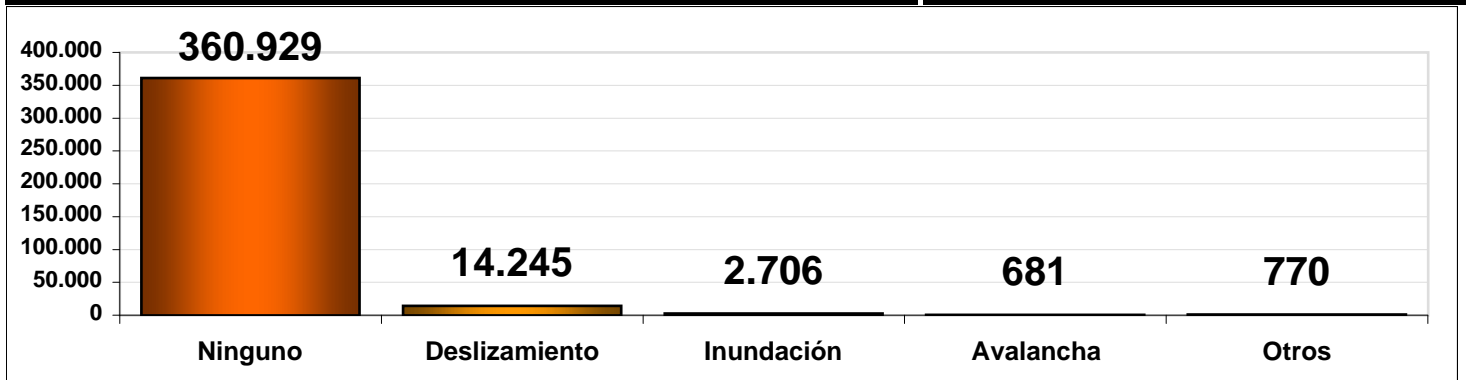

HOGARES ENCUESTADOS Y CLASIFICADOS EN EL SISBEN POR COMBUSTIBLE UTILIZADO PARA COCINAR SEGÚN COMUNA O MUNICIPIO DE MEDELLIN Diciembre de 2008

Material predominante de los pisos

Comuna o Corregimiento	Material predominante de los pisos						Material predominante de los pisos					
	Tierra	Madera burda, esterilla	Cemento	Baldosa, vinilo	Alfombra	Total	Tierra	Madera burda, esterilla	Cemento	Baldosa, vinilo	Alfombra	Total
1 Popular	917	807	22.640	8.856	41	33.261	2,76	2,43	68,07	26,63	0,12	100,00
2 Santa Cruz	240	364	14.205	9.284	20	24.113	1,00	1,51	58,91	38,50	0,08	100,00
3 Manrique	1.548	372	15.750	16.728	124	34.522	4,48	1,08	45,62	48,46	0,36	100,00
4 Aranjuez	385	815	10.503	19.741	124	31.568	1,22	2,58	33,27	62,53	0,39	100,00
5 Castilla	80	29	6.116	18.166	245	24.636	0,32	0,12	24,83	73,74	0,99	100,00
6 Doce de Octubre	185	114	17.024	19.401	211	36.935	0,50	0,31	46,09	52,53	0,57	100,00
7 Robledo	507	541	13.615	15.206	195	30.064	1,69	1,80	45,29	50,58	0,65	100,00
8 Villa Hermosa	1.126	1.018	17.593	13.566	56	33.359	3,38	3,05	52,74	40,67	0,17	100,00
9 Buenos Aires	159	106	7.119	18.020	61	25.465	0,62	0,42	27,96	70,76	0,24	100,00
10 La Candelaria	38	158	1.152	5.966	109	7.423	0,51	2,13	15,52	80,37	1,47	100,00
11 Laureles Estadio	8	3	106	239	1	357	2,24	0,84	29,69	66,95	0,28	100,00
12 La América	7	8	793	2.125	22	2.955	0,24	0,27	26,84	71,91	0,74	100,00
13 San Javier	643	802	18.560	12.401	36	32.442	1,98	2,47	57,21	38,23	0,11	100,00
14 El Poblado	6	5	280	625	3	919	0,65	0,54	30,47	68,01	0,33	100,00
15 Guayabal	22	9	1.895	7.799	199	9.924	0,22	0,09	19,10	78,59	2,01	100,00
16 Belén	105	56	6.567	12.923	56	19.707	0,53	0,28	33,32	0,35	0,28	34,77
50 Palmitas	100	27	801	135	3	1.066	9,38	2,53	75,14	12,66	0,28	100,00
60 San Cristóbal	177	72	5.850	3.028	25	9.152	1,93	0,79	63,92	33,09	0,27	100,00
70 Altavista	141	59	2.802	819	2	3.823	3,69	1,54	73,29	21,42	0,05	100,00
80 San Antonio de Prado	85	74	8.829	6.943	33	15.964	0,53	0,46	55,31	43,49	0,21	100,00
90 Santa Elena	63	102	802	700	9	1.676	3,76	6,09	47,85	41,77	0,54	100,00
Total Mes	6.542	5.541	173.002	192.671	1.575	379.331	1,72	1,46	45,61	50,79	0,42	100,00
Total Acumulado	6.542	12.083	185.085	377.756	379.331		1,72	3,19	48,79	99,58	100,00	

FUENTE: Departamento Administrativo de Planeación de Medellín. Subdirección Metroinformación. 2.008

Resumen

Total comunas	5.976	5.207	153.918	181.046	1.503	347.650	1,72	1,50	44,27	52,08	0,43	100,00
Total Corregimientos	566	334	19.084	11.625	75	31.684	1,79	1,05	60,23	36,69	0,24	100,00
Area Urbana	6.037	5.275	154.843	181.546	1.508	349.209	1,73	1,51	44,34	51,99	0,43	100,00
Area Rural	505	266	18.159	11.125	67	30.122	1,68	0,88	60,28	36,93	0,22	100,00

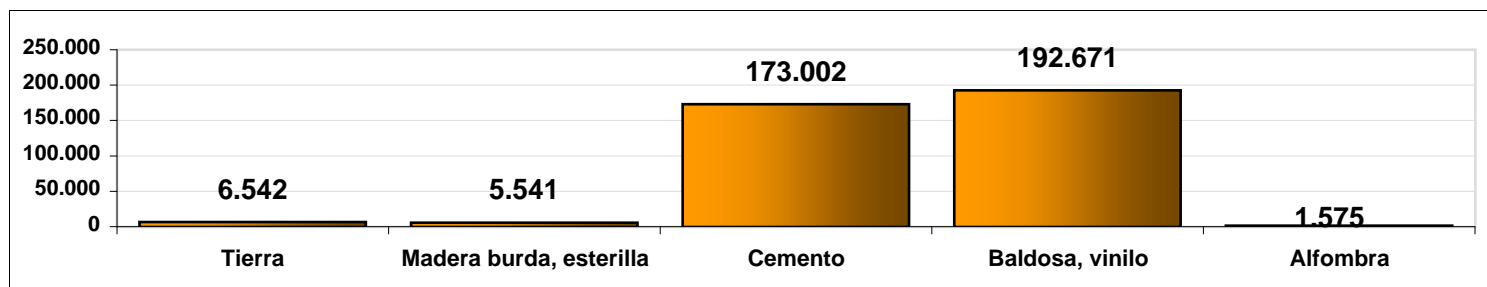

VIVIENDAS ENCUESTADAS Y CLASIFICADAS EN EL SISBÉN POR MATERIAL PREDOMINANTE DE LAS PAREDES EXTERIORES SEGÚN COMUNA O CORREGIMIENTO
MUNICIPIO DE MEDELLIN
Diciembre de 2008

Comuna o Corregimiento	Material predominante de las paredes exteriores								%							
	Sin paredes	Zinc, tela, cartón, latas o desechos plásticos	Guadua, caña, esterilla, otros vegetales	Madera burda	Bahareque	Tapia pisada o adobe	Bloque, ladrillo, piedra o material pref	Total	Sin paredes	Zinc, tela, cartón, latas o desechos plásticos	Guadua, caña, esterilla, otros vegetales	Madera burda	Bahareque	Tapia pisada o adobe	Bloque, ladrillo, piedra o material pref	Total
1 Popular		140	43	2.539	67	3.127	27.345	33.261		0,42	0,13	7,63	0,20	9,40	82,21	100,00
2 Santa Cruz		16	7	841	25	1.435	21.789	24.113		0,07	0,03	3,49	0,10	5,95	90,36	100,00
3 Manrique		149	123	2.180	165	6.762	25.143	34.522		0,43	0,36	6,31	0,48	19,59	72,83	100,00
4 Aranjuez	1	46	112	1.321	183	7.292	22.613	31.568	0,00	0,15	0,35	4,18	0,58	23,10	71,63	100,00
5 Castilla		8	5	62	28	2.166	22.367	24.636		0,03	0,02	0,25	0,11	8,79	90,79	100,00
6 Doce de Octubre		21	14	305	26	4.194	32.375	36.935		0,06	0,04	0,83	0,07	11,36	87,65	100,00
7 Robledo	3	59	33	1.237	62	3.175	25.495	30.064	0,01	0,20	0,11	4,11	0,21	10,56	84,80	100,00
8 Villa Hermosa		87	71	2.859	120	4.814	25.408	33.359		0,26	0,21	8,57	0,36	14,43	76,17	100,00
9 Buenos Aires		9	9	277	105	3.899	21.166	25.465		0,04	0,04	1,09	0,41	15,31	83,12	100,00
10 La Candelaria		9	3	136	106	1.478	5.691	7.423		0,12	0,04	1,83	1,43	19,91	76,67	100,00
11 Laureles Estadio	2	2		26	7	56	264	357	0,56	0,56		7,28	1,96	15,69	73,95	100,00
12 La América				19	13	403	2.520	2.955				0,64	0,44	13,64	85,28	100,00
13 San Javier		106	26	1.734	82	5.289	25.205	32.442		0,33	0,08	5,34	0,25	16,30	77,69	100,00
14 El Poblado		1		8	10	51	849	919		0,11		0,87	1,09	5,55	92,38	100,00
15 Guayabal	1	4	1	31	58	1.361	8.468	9.924	0,01	0,04	0,01	0,31	0,58	13,71	85,33	100,00
16 Belén	2	8	12	101	120	3.030	16.434	19.707	0,01	0,04	0,06	0,51	0,61	15,38	83,39	100,00
50 Palmitas		4	3	33	69	612	345	1.066		0,38	0,28	3,10	6,47	57,41	32,36	100,00
60 San Cristóbal		16	29	180	79	1.860	6.988	9.152		0,17	0,32	1,97	0,86	20,32	76,35	100,00
70 Altavista		11	15	166	33	398	3.200	3.823		0,29	0,39	4,34	0,86	10,41	83,70	100,00
80 San Antonio de Prado		8	5	138	34	1.815	13.964	15.964		0,05	0,03	0,86	0,21	11,37	87,47	100,00
90 Santa Elena		5	1	115	52	302	1.201	1.676		0,30	0,06	6,86	3,10	18,02	71,66	100,00
Total Mes de Diciembre	9	709	512	14.308	1.444	53.519	308.830	379.331	0,00	0,19	0,13	3,77	0,38	14,11	81,41	100,00
Total Acumulado	9	718	1.230	15.538	16.982	70.501	324.368		0,00	0,19	0,32	4,10	4,48	18,59	100,00	

FUENTE: Departamento Administrativo de Planeación de Medellín. Subdirección Metroinformación. 2.008

Resumen

Total comunas	9	665	459	13.676	1.177	48.532	283.132	347.650	0,00	0,19	0,13	3,93	0,34	13,96	81,44	100,00
Total Corregimientos		44	53	632	267	4.987	25.698	31.681		0,14	0,17	1,99	0,84	15,74	81,11	100,00
Area Urbana	9	675	466	13.787	1.216	50.719	297.947	364.819	0,00	0,19	0,13	3,78	0,33	13,90	81,67	100,00
Area Rural		34	46	521	228	2.800	10.883	14.512		0,23	0,32	3,59	1,57	19,29	74,99	100,00

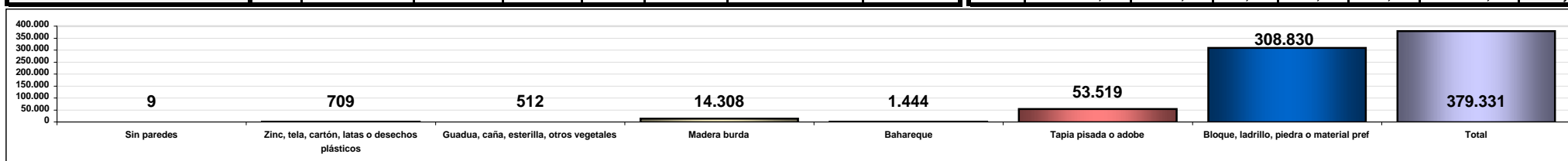

**HOGARES ENCUESTADOS Y CLASIFICADOS EN EL SISBÉN
POR COMBUSTIBLE UTILIZADO PARA COCINAR SEGÚN COMUNA O CORREGIMIENTO
MUNICIPIO DE MEDELLIN
Año**

Comuna o Corregimiento	70.243															
	81374	313.184	369.692	132.094	19.077	150	915.571	Total	81374	313.184	369.692	132.094	19.077	150	915.571	Total
1 Popular	#####	0	321.962	0	1.074.202	0	5	1.623.498	2,96	0,00	19,83	0,00	66,17	0,00	0,00	88,96
2 Santa Cruz	#####	0	281.917	0	922.145	0	4	1.412.205	14,74	0,00	19,96	0,00	65,30	0,00	0,00	100,00
3 Manrique	#####	0	285.866	0	934.367	0	4	1.432.088	14,79	0,00	19,96	0,00	65,25	0,00	0,00	100,00
4 Aranjuez	#####	0	349.485	0	1.133.991	0	5	1.735.462	14,52	0,00	20,14	0,00	65,34	0,00	0,00	100,00
5 Castilla	#####	0	381.672	0	1.216.033	0	5	1.866.821	14,42	0,00	20,45	0,00	65,14	0,00	0,00	100,00
6 Doce de Octubre	#####	0	435.405	0	1.338.295	0	4	2.097.699	15,45	0,00	20,76	0,00	63,80	0,00	0,00	100,00
7 Robledo	#####	0	474.803	0	1.494.447	0	4	2.325.008	15,30	0,00	20,42	0,00	64,28	0,00	0,00	100,00
8 Villa Hermosa	#####	0	484.732	0	1.548.596	0	4	2.401.269	15,32	0,00	20,19	0,00	64,49	0,00	0,00	100,00
9 Buenos Aires	#####	0	494.317	0	1.586.159	0	4	2.457.317	15,34	0,00	20,12	0,00	64,55	0,00	0,00	100,00
10 La Candelaria																
11 Laureles Estadio																
12 La América																
13 San Javier																
14 El Poblado																
15 Guayabal																
16 Belén																
50 Palmitas																
60 San Cristóbal																
70 Altavista																
80 San Antonio de Prado																
90 Santa Elena																
Total Mes	#####	1	#####	1	#####	1	39	17.351.367	14,94	0,00	20,23	0,00	64,83	0,00	0,00	100,00
Total Acumulado	2.592.932	2.592.933	6.103.092	6.103.092	17.351.327	17.351.328	17.351.367		14,94	14,94	35,17	35,17	100,00	100,00	100,00	

FUENTE: Departamento Administrativo de Planeación de Medellín. Subdirección Metroinformación. 2.008

Resumen

Total comunas																
Total Corregimientos																
Area Urbana																
Area Rural																

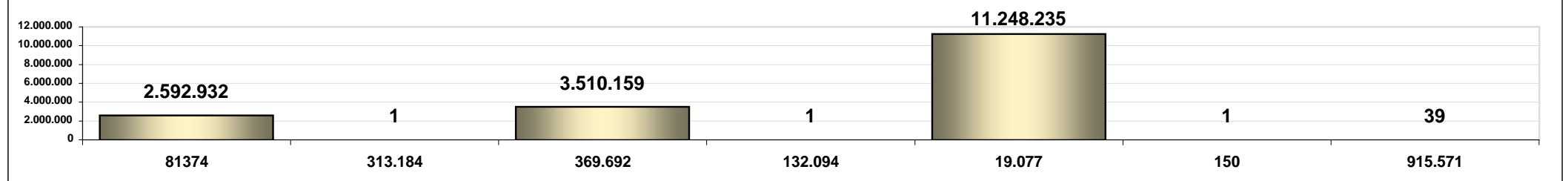

VIVIENDAS ENCUESTADAS Y CLASIFICADAS EN EL SISBÉN POR TENENCIA DE SERVICIOS PÚBLICOS SEGÚN COMUNA O CORREGIMIENTO

MUNICIPIO DE MEDELLIN

Diciembre de 2008

Comuna o Corregimiento	Energía eléctrica (conexión a una red de energía eléctrica)			Alcantarillado (conexión de la unidad de vivienda a un sistema de desagüe por tubería a la red pública o comunitaria)			Gas natural conectado a red pública			Teléfono (cuando la unidad de vivienda tiene línea telefónica)			Recolección de basura			Acueducto (conexión de la unidad de vivienda a una red de tubería para conducción del agua)		
	SI	NO	Total	SI	NO	Total	SI	NO	Total	SI	NO	Total	SI	NO	Total	SI	NO	Total
1 Popular	24.016	97	24.113	22.729	1.384	24.113	968	23.145	24.113	18.598	5.515	24.113	23.951	162	24.113	23.518	595	24.113
2 Santa Cruz	34.349	173	34.522	31.967	2.555	34.522	747	33.775	34.522	27.598	6.924	34.522	32.704	1.818	34.522	33.332	1.190	34.522
3 Manrique	31.483	85	31.568	28.429	3.139	31.568	735	30.833	31.568	25.167	6.401	31.568	30.273	1.295	31.568	30.341	1.227	31.568
4 Aranjuez	24.592	44	24.636	24.310	326	24.636	7.520	17.116	24.636	22.245	2.391	24.636	24.571	65	24.636	24.390	246	24.636
5 Castilla	36.847	88	36.935	36.436	499	36.935	8.895	28.040	36.935	32.682	4.253	36.935	36.766	169	36.935	36.526	409	36.935
6 Doce de Octubre	29.968	96	30.064	28.771	1.293	30.064	4.761	25.303	30.064	25.589	4.475	30.064	28.745	1.319	30.064	29.438	626	30.064
7 Robledo	33.113	246	33.359	30.513	2.846	33.359	314	33.045	33.359	26.557	6.802	33.359	31.586	1.773	33.359	32.405	954	33.359
8 Villa Hermosa	25.405	60	25.465	24.727	738	25.465	2.460	23.005	25.465	22.885	2.580	25.465	25.083	382	25.465	24.901	564	25.465
9 Buenos Aires	7.412	11	7.423	5.751	1.672	7.423	893	6.530	7.423	5.081	2.342	7.423	7.205	218	7.423	5.869	1.554	7.423
10 La Candelaria	346	11	357	280	77	357	26	331	357	237	120	357	345	12	357	283	74	357
11 Laureles Estadio	2.949	6	2.955	2.893	62	2.955	435	2.520	2.955	2.594	361	2.955	2.915	40	2.955	2.902	53	2.955
12 La América	32.181	261	32.442	30.915	1.527	32.442	1.589	30.853	32.442	26.117	6.325	32.442	31.793	649	32.442	31.785	657	32.442
13 San Javier	916	3	919	892	27	919	209	710	919	824	95	919	915	4	919	905	14	919
14 El Poblado	9.910	14	9.924	9.671	253	9.924	3.140	6.784	9.924	8.895	1.029	9.924	9.902	22	9.924	9.685	239	9.924
15 Guayabal	19.669	38	19.707	19.373	334	19.707	5.384	14.323	19.707	17.266	2.441	19.707	19.582	125	19.707	19.432	275	19.707
16 Belén	1.029	37	1.066	350	716	1.066	3	1.063	1.066	546	520	1.066	338	728	1.066	816	250	1.066
50 Palmitas	9.068	84	9.152	7.268	1.884	9.152	39	9.113	9.152	7.065	2.087	9.152	8.054	1.098	9.152	8.532	620	9.152
60 San Cristóbal	3.797	26	3.823	3.250	573	3.823	140	3.683	3.823	2.983	840	3.823	3.541	282	3.823	3.661	162	3.823
70 Altavista	15.924	40	15.964	15.205	759	15.964	3.681	12.283	15.964	13.055	2.909	15.964	15.495	469	15.964	15.685	279	15.964
80 San Antonio de Prado	1.657	19	1.676	401	1.275	1.676	10	1.666	1.676	1.279	397	1.676	1.214	462	1.676	1.505	171	1.676
90 Santa Elena	377.652	1.679	379.331	354.610	24.721	379.331	42.387	336.944	379.331	311.640	67.691	379.331	367.033	12.298	379.331	368.075	11.256	379.331
Total Mes	722.283	3.118	725.401	678.741	46.660	725.401	84.336	641.065	725.401	598.903	###	725.401	702.011	23.390	725.401	703.986	21.415	725.401
Total Acumulado mes	722.283	725.401		678.741	725.401		84.336	725.401		598.903	725.401		702.011	725.401		703.986	725.401	
%	99,57	0,43	100,00	93,57	6,43	100,00	11,63	88,37	100,00	82,56	17,44	100,00	96,78	3,22	100,00	97,05	2,95	100,00
% Acumulado	99,57	100,00		93,57	100,00		11,63	100,00		82,56	100,00		96,78	100,00		97,05	100,00	

FUENTE: Departamento Administrativo de Planeación de Medellín. Subdirección Metroinformación. 2.008

Resumen

Total comunas	31.475	206	31.681	26.474	5.207	31.681	3.873	27.808	31.681	24.928	6.753	31.681	28.642	3.039	31.681	30.199	1.482	31.681
Total Corregimientos																		
Area Urbana	14.343	169	14.512	10.453	4.059	14.512	185	14.327	14.512	10.808	3.704	14.512	12.174	2.338	14.512	13.555	957	14.512
Area Rural																		

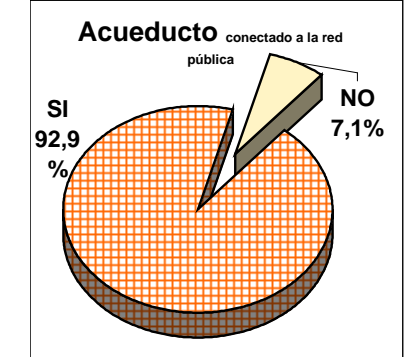
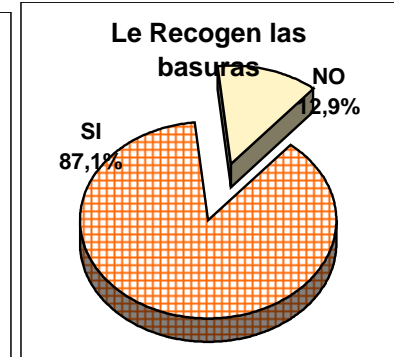
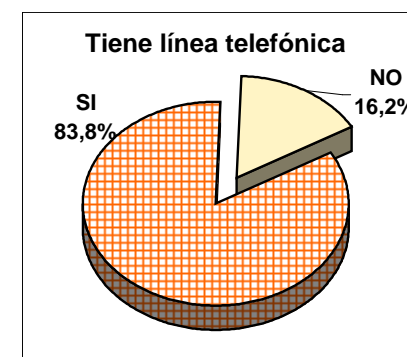
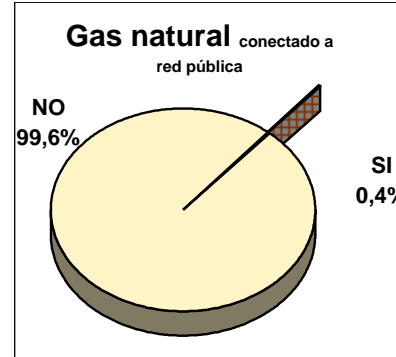
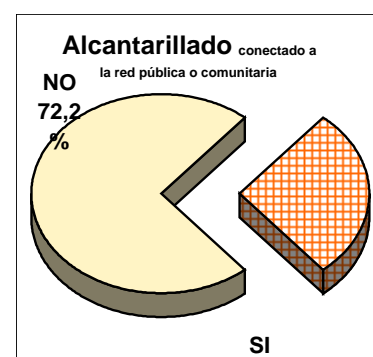
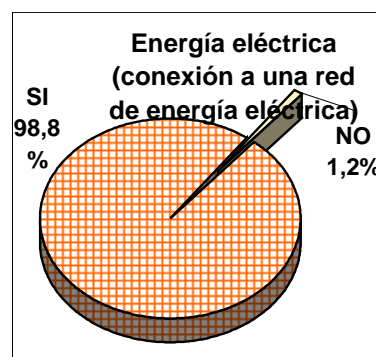

PERSONAS ENCUESTADAS Y CLASIFICADAS EN EL SISBÉN POR GRUPOS DE EDAD SEGÚN COMUNA O CORREGIMIENTO MUNICIPIO DE MEDELLIN

Diciembre de 2008

Comuna o Corregimiento	Personas por Grupo de Edad						%					
	0 a 11 años	12 a 14 años	15 a 29 años	30 a 62 años	Más de 62 años	Total	0 a 11 años	12 a 14 años	15 a 29 años	30 a 62 años	+ de 62 años	Total
1 Popular	34.071	10.091	43.782	51.586	9.451	148.981	22,87	6,77	29,39	34,63	6,34	100,00
2 Santa Cruz	22.890	6.952	32.370	38.767	7.225	108.204	21,15	6,42	29,92	35,83	6,68	100,00
3 Manrique	29.214	9.506	43.945	56.929	11.980	151.574	19,27	6,27	28,99	37,56	7,90	100,00
4 Aranjuez	22.056	7.462	37.507	50.417	11.740	129.182	17,07	5,78	29,03	39,03	9,09	100,00
5 Castilla	14.102	5.366	27.427	40.903	9.058	96.856	14,56	5,54	28,32	42,23	9,35	100,00
6 Doce de Octubre	28.292	9.836	46.212	61.771	12.590	158.701	17,83	6,20	29,12	38,92	7,93	100,00
7 Robledo	22.169	7.472	37.044	48.778	9.153	124.616	17,79	6,00	29,73	39,14	7,34	100,00
8 Villa Hermosa	29.835	9.196	42.592	52.978	10.378	144.979	20,58	6,34	29,38	36,54	7,16	100,00
9 Buenos Aires	14.893	5.551	27.892	41.061	9.484	98.881	15,06	5,61	28,21	41,53	9,59	100,00
10 La Candelaria	3.497	1.031	6.566	9.561	2.367	23.022	15,19	4,48	28,52	41,53	10,28	100,00
11 Laureles Estadio	181	49	305	533	192	1.260	14,37	3,89	24,21	42,30	15,24	100,00
12 La América	1.335	538	3.097	4.896	1.410	11.276	11,84	4,77	27,47	43,42	12,50	100,00
13 San Javier	28.890	9.190	41.908	51.871	9.473	141.332	20,44	6,50	29,65	36,70	6,70	100,00
14 El Poblado	425	151	929	1.651	403	3.559	11,94	4,24	26,10	46,39	11,32	100,00
15 Guayabal	5.421	2.083	10.664	16.844	4.264	39.276	13,80	5,30	27,15	42,89	10,86	100,00
16 Belén	12.023	4.338	22.675	34.306	7.721	81.063	14,83	5,35	27,97	42,32	9,52	100,00
50 Palmitas	722	266	1.051	1.629	376	4.044	17,85	6,58	25,99	40,28	9,30	100,00
60 San Cristóbal	6.577	2.323	10.163	14.783	2.852	36.698	17,92	6,33	27,69	40,28	7,77	100,00
70 Altavista	3.578	1.078	4.821	6.214	1.060	16.751	21,36	6,44	28,78	37,10	6,33	100,00
80 San Antonio de Prado	11.908	4.115	18.328	26.269	4.095	64.715	18,40	6,36	28,32	40,59	6,33	100,00
90 Santa Elena	1.164	357	1.761	2.716	544	6.542	17,79	5,46	26,92	41,52	8,32	100,00
Total Mes	293.243	96.951	461.039	614.463	125.816	1.591.512	18,43	6,09	28,97	38,61	7,91	100,00
Total Acumulado	293.243	390.194	851.233	1.465.696	1.591.512		18,43	24,52	53,49	92,09	100,00	

FUENTE: Departamento Administrativo de Planeación de Medellín. Subdirección Metroinformación. 2.008

Resumen

Total comunas	269.294	88.812	424.915	562.852	116.889	1.462.762	18,41	6,07	29,05	38,48	7,99	100,00
Total Corregimientos	23.949	8.139	36.124	51.611	8.927	128.750	18,60	6,32	28,06	40,09	6,93	100,00
Area Urbana	281.942	93.183	444.435	590.961	121.291	1.531.812	18,41	6,08	29,01	38,58	7,92	100,00
Area Rural	11.301	3.768	16.604	23.502	4.525	59.700	18,93	6,31	27,81	39,37	7,58	100,00

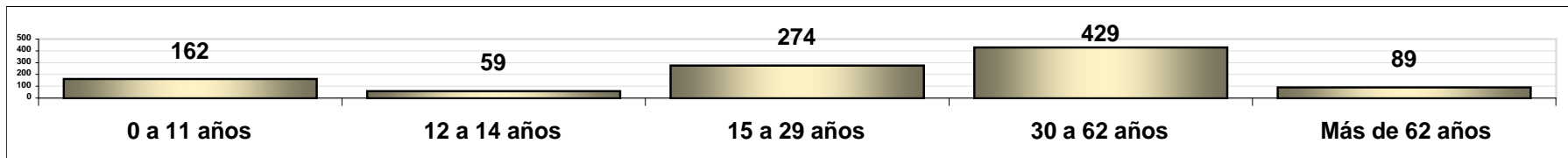

**CORREGIMIENTO
MUNICIPIO DE MEDELLIN
Diciembre de 2008**

Comuna o Corregimiento	Personas por Ingresos mensuales										%								
	Sin Ingresos	\$ 0 a \$ 100.000	\$ 100.001 a 200.000	\$ 200.001 a 300.000	\$ 300.001 a 400.000	\$ 400.001 a 500.000	\$ 500.001 a 700.000	Más de \$ 700.001	Total	Promedio Ingresos Mes	Sin Ingresos	\$ 0 a \$ 100.000	\$ 100.001 a 200.000	\$ 200.001 a 300.000	\$ 300.001 a 400.000	\$ 400.001 a 500.000	\$ 500.001 a 700.000	Más de \$ 700.001	Total
1 Popular	105.058	11.779	11.228	4.649	12.825	2.815	246	313	148.913	64.100	70,5%	7,9%	7,5%	3,1%	8,6%	1,9%	0,2%	0,2%	100%
2 Santa Cruz	74.138	6.840	8.416	3.694	10.767	2.918	210	347	107.330	74.237	69,1%	6,4%	7,8%	3,4%	10,0%	2,7%	0,2%	0,3%	100%
3 Manrique	103.042	10.673	9.815	4.633	16.962	3.924	655	1.342	151.046	80.547	68,2%	7,1%	6,5%	3,1%	11,2%	2,6%	0,4%	0,9%	100%
4 Aranjuez	84.577	8.867	8.823	4.209	16.533	3.699	787	2.135	129.630	94.095	65,2%	6,8%	6,8%	3,2%	12,8%	2,9%	0,6%	1,6%	100%
5 Castilla	61.361	5.140	5.054	2.634	15.118	3.545	966	3.395	97.213	117.967	63,1%	5,3%	5,2%	2,7%	15,6%	3,6%	1,0%	3,5%	100%
6 Doce de Octubre	106.595	9.831	9.681	4.715	19.815	5.080	827	1.798	158.342	88.777	67,3%	6,2%	6,1%	3,0%	12,5%	3,2%	0,5%	1,1%	100%
7 Robledo	81.521	6.895	7.225	3.749	15.441	4.241	1.095	3.652	123.819	103.677	65,8%	5,6%	5,8%	3,0%	12,5%	3,4%	0,9%	2,9%	100%
8 Villa Hermosa	99.145	9.349	9.377	4.805	15.039	4.136	607	1.917	144.375	82.257	68,7%	6,5%	6,5%	3,3%	10,4%	2,9%	0,4%	1,3%	100%
9 Buenos Aires	62.732	4.614	5.356	2.964	14.320	3.937	944	3.125	97.992	114.963	64,0%	4,7%	5,5%	3,0%	14,6%	4,0%	1,0%	3,2%	100%
10 La Candelaria	13.411	1.930	2.048	965	2.638	840	252	865	22.949	117.232	58,4%	8,4%	8,9%	4,2%	11,5%	3,7%	1,1%	3,8%	100%
11 Laureles Estadio	761	137	107	62	109	62	9	27	1.274	100.706	59,7%	10,8%	8,4%	4,9%	8,6%	4,9%	0,7%	2,1%	100%
12 La América	6.975	605	687	360	1.521	565	134	368	11.215	119.590	62,2%	5,4%	6,1%	3,2%	13,6%	5,0%	1,2%	3,3%	100%
13 San Javier	96.130	8.553	9.682	4.743	13.883	5.094	622	1.622	140.329	83.337	68,5%	6,1%	6,9%	3,4%	9,9%	3,6%	0,4%	1,2%	100%
14 El Poblado	2.144	136	202	116	705	174	22	62	3.561	125.428	60,2%	3,8%	5,7%	3,3%	19,8%	4,9%	0,6%	1,7%	100%
15 Guayabal	24.409	1.811	2.252	1.181	5.837	2.103	380	1.270	39.243	122.593	62,2%	4,6%	5,7%	3,0%	14,9%	5,4%	1,0%	3,2%	100%
16 Belén	51.246	3.943	4.782	2.600	10.751	3.252	805	3.262	80.641	118.015	63,5%	4,9%	5,9%	3,2%	13,3%	4,0%	1,0%	4,0%	100%
50 Palmitas	2.821	786	258	60	95	29	4	14	4.067	37.202	69,4%	19,3%	6,3%	1,5%	2,3%	0,7%	0,1%	0,3%	100%
60 San Cristóbal	24.921	3.256	2.536	1.141	3.395	990	119	254	36.612	73.895	68,1%	8,9%	6,9%	3,1%	9,3%	2,7%	0,3%	0,7%	100%
70 Altavista	11.415	1.313	1.174	559	1.583	454	49	57	16.604	72.675	68,7%	7,9%	7,1%	3,4%	9,5%	2,7%	0,3%	0,3%	100%
80 San Antonio de Prado	42.958	3.183	4.043	1.753	8.869	2.131	362	1.167	64.466	97.461	66,6%	4,9%	6,3%	2,7%	13,8%	3,3%	0,6%	1,8%	100%
90 Santa Elena	4.333	570	558	236	574	148	34	85	6.538	79.061	66,3%	8,7%	8,5%	3,6%	8,8%	2,3%	0,5%	1,3%	100%
Total Mes	1.059.693	100.211	103.304	49.828	186.780	50.137	9.129	27.077	1.586.159	91.336	66,81%	6,32%	6,51%	3,14%	11,78%	3,16%	0,58%	1,71%	100%
Total Acumulado	1.059.693	1.159.904	1.263.208	1.313.036	1.499.816	1.549.953	1.559.082	1.586.159			66,81%	73,13%	79,64%	83%	95%	98%	98%	100%	

Total Acumulado mes

Resumen

Total comunas	973.245	91.103	94.735	46.079	172.264	46.385	8.561	25.500	1.457.872	91.921	66,76%	6,25%	6,50%	3,16%	11,82%	3,18%	0,59%	1,75%	100%
Total Corregimientos	86.448	9.108	8.569	3.749	14.516	3.752	568	1.577	128.287	84.680	67,39%	7,10%	6,68%	2,92%	11,32%	2,92%	0,44%	1,23%	100%
Area Urbana	1.018.841	94.917	99.109	48.064	181.129	48.812	8.940	26.688	1.526.500	92.098	66,74%	6,22%	6,49%	3,15%	11,87%	3,20%	0,59%	1,75%	100%
Area Rural	40.852	5.294	4.195	1.764	5.651	1.325	189	389	59.659	71.830	68,48%	8,87%	7,03%	2,96%	9,47%	2,22%	0,32%	0,65%	100%

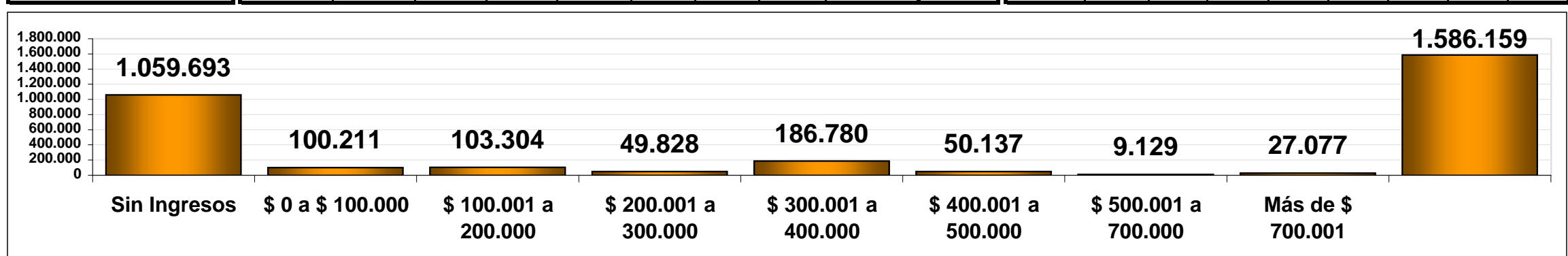

PERSONAS ENCUESTADAS Y CLASIFICADAS EN EL SISBÉN POR GRUPO DE EDAD E INGRESO SEGÚN COMUNA O CORREGIMIENTO

MUNICIPIO DE MEDELLIN

Diciembre de 2008

Comuna o corregimiento	Grupo Edad	N° Personas por Ingresos Mensuales								Total
		Sin Ingresos	\$ 0 a 100.000	\$ 100.001 a 200.000	\$ 200.001 a 300.000	\$ 300.001 a 400.000	\$ 400.001 a 500.000	\$ 500.001 a 700.000	Más de \$ 700.001	
1 Popular	0 a 11 años	34.055	15		1					34.071
	12 a 14 años	10.076	11	3			1			10.091
	15 a 29 años	34.358	2.562	2.478	1.049	2.467	783	43	42	43.782
	30 a 63 años	21.097	7.648	8.026	3.392	9.177	1.830	177	239	51.586
	Más de 63 años	5.540	1.543	721	207	1.181	201	26	32	9.451
	Total	105.126	11.779	11.228	4.649	12.825	2.815	246	313	148.981
2 Santa Cruz	0 a 11 años	22.884	4		1		1			22.890
	12 a 14 años	6.947	4	1						6.952
	15 a 29 años	25.041	1.592	1.839	870	2.166	783	31	48	32.370
	30 a 63 años	15.913	4.312	5.955	2.646	7.640	1.889	158	254	38.767
	Más de 63 años	4.227	928	621	177	961	245	21	45	7.225
	Total	75.012	6.840	8.416	3.694	10.767	2.918	210	347	108.204
3 Manrique	0 a 11 años	29.182	28	3			1			29.214
	12 a 14 años	9.489	16		1					9.506
	15 a 29 años	34.530	2.161	2.043	931	3.095	993	73	119	43.945
	30 a 63 años	23.766	7.051	7.055	3.421	11.608	2.492	492	1.044	56.929
	Más de 63 años	6.603	1.417	714	280	2.259	438	90	179	11.980
	Total	103.570	10.673	9.815	4.633	16.962	3.924	655	1.342	151.574
4 Aranjuez	0 a 11 años	22.052	4							22.056
	12 a 14 años	7.455	6	1						7.462
	15 a 29 años	28.504	1.924	2.004	886	3.080	863	92	154	37.507
	30 a 63 años	20.064	5.609	6.091	3.005	11.059	2.381	575	1.633	50.417
	Más de 63 años	6.054	1.324	727	318	2.394	455	120	348	11.740
	Total	84.129	8.867	8.823	4.209	16.533	3.699	787	2.135	129.182
5 Castilla	0 a 11 años	14.101				1				14.102
	12 a 14 años	5.365						1		5.366
	15 a 29 años	21.130	911	945	468	2.785	756	125	307	27.427
	30 a 63 años	16.008	3.543	3.669	1.922	10.094	2.334	689	2.644	40.903
	Más de 63 años	4.400	686	440	244	2.238	455	151	444	9.058
	Total	61.004	5.140	5.054	2.634	15.118	3.545	966	3.395	96.856
6 Doce de Octubre	0 a 11 años	28.285	5		1	1				28.292
	12 a 14 años	9.831	3			1	1			9.836
	15 a 29 años	36.498	1.902	1.869	952	3.663	1.106	95	127	46.212
	30 a 63 años	25.561	6.689	7.072	3.447	13.630	3.352	610	1.410	61.771
	Más de 63 años	6.779	1.232	740	315	2.520	621	122	261	12.590
	Total	106.954	9.831	9.681	4.715	19.815	5.080	827	1.798	158.701

PERSONAS ENCUESTADAS Y CLASIFICADAS EN EL SISBÉN POR GRUPO DE EDAD E INGRESO SEGÚN COMUNA O CORREGIMIENTO

MUNICIPIO DE MEDELLIN

Diciembre de 2008

Comuna o corregimiento	Grupo Edad	N° Personas por Ingresos Mensuales								Total
		Sin Ingresos	\$ 0 a 100.000	\$ 100.001 a 200.000	\$ 200.001 a 300.000	\$ 300.001 a 400.000	\$ 400.001 a 500.000	\$ 500.001 a 700.000	Más de \$ 700.001	
7 Robledo	0 a 11 años	22.165	3			1				22.169
	12 a 14 años	7.462	7	1		1	1			7.472
	15 a 29 años	28.801	1.490	1.508	832	3.081	969	131	232	37.044
	30 a 63 años	18.906	4.570	5.223	2.666	10.683	2.879	844	3.007	48.778
	Más de 63 años	4.984	825	493	251	1.675	392	120	413	9.153
	Total	82.318	6.895	7.225	3.749	15.441	4.241	1.095	3.652	124.616
8 Villa Hermosa	0 a 11 años	29.789	45			1				29.835
	12 a 14 años	9.170	22	2		1	1			9.196
	15 a 29 años	33.071	2.090	2.095	1.155	2.818	1.114	102	147	42.592
	30 a 63 años	21.712	6.047	6.734	3.408	10.482	2.639	428	1.528	52.978
	Más de 63 años	6.007	1.145	546	242	1.737	382	77	242	10.378
	Total	99.749	9.349	9.377	4.805	15.039	4.136	607	1.917	144.979
9 Buenos Aires	0 a 11 años	14.887	4	2						14.893
	12 a 14 años	5.548		1		2				5.551
	15 a 29 años	21.579	887	1.015	592	2.577	887	108	247	27.892
	30 a 63 años	16.611	3.072	3.857	2.134	9.623	2.565	707	2.492	41.061
	Más de 63 años	4.996	651	481	238	2.118	485	129	386	9.484
	Total	63.621	4.614	5.356	2.964	14.320	3.937	944	3.125	98.881
10 La Candelaria	0 a 11 años	3.497								3.497
	12 a 14 años	1.029	1	1						1.031
	15 a 29 años	4.529	419	452	266	542	203	44	111	6.566
	30 a 63 años	3.331	1.182	1.365	609	1.707	516	180	671	9.561
	Más de 63 años	1.098	328	230	90	389	121	28	83	2.367
	Total	13.484	1.930	2.048	965	2.638	840	252	865	23.022
11 Laureles Estadio	0 a 11 años	181								181
	12 a 14 años	49								49
	15 a 29 años	219	25	12	10	16	18	1	4	305
	30 a 63 años	199	94	74	45	66	31	6	18	533
	Más de 63 años	99	18	21	7	27	13	2	5	192
	Total	747	137	107	62	109	62	9	27	1.260
12 La América	0 a 11 años	1.335								1.335
	12 a 14 años	536	1			1				538
	15 a 29 años	2.388	114	135	52	245	125	12	26	3.097
	30 a 63 años	2.107	384	462	267	1.004	305	93	274	4.896
	Más de 63 años	670	106	90	41	271	135	29	68	1.410
	Total	7.036	605	687	360	1.521	565	134	368	11.276

PERSONAS ENCUESTADAS Y CLASIFICADAS EN EL SISBÉN POR GRUPO DE EDAD E INGRESO SEGÚN COMUNA O CORREGIMIENTO

MUNICIPIO DE MEDELLIN Diciembre de 2008

Comuna o corregimiento	Grupo Edad	N° Personas por Ingresos Mensuales								Total
		Sin Ingresos	\$ 0 a 100.000	\$ 100.001 a 200.000	\$ 200.001 a 300.000	\$ 300.001 a 400.000	\$ 400.001 a 500.000	\$ 500.001 a 700.000	Más de \$ 700.001	
13 San Javier	0 a 11 años	28.885	3		1		1			28.890
	12 a 14 años	9.183	4	3						9.190
	15 a 29 años	32.518	1.799	2.132	1.034	2.843	1.371	85	126	41.908
	30 a 63 años	21.011	5.624	6.972	3.481	9.763	3.283	465	1.272	51.871
	Más de 63 años	5.536	1.123	575	227	1.277	439	72	224	9.473
	Total	97.133	8.553	9.682	4.743	13.883	5.094	622	1.622	141.332
14 El Poblado	0 a 11 años	425								425
	12 a 14 años	150					1			151
	15 a 29 años	740	13	29	13	93	35	3	3	929
	30 a 63 años	642	94	145	91	499	112	15	53	1.651
	Más de 63 años	185	29	28	12	113	26	4	6	403
	Total	2.142	136	202	116	705	174	22	62	3.559
15 Guayabal	0 a 11 años	5.421								5.421
	12 a 14 años	2.083								2.083
	15 a 29 años	8.119	276	416	205	1.030	469	49	100	10.664
	30 a 63 años	6.669	1.236	1.570	868	3.882	1.342	281	996	16.844
	Más de 63 años	2.150	299	266	108	925	292	50	174	4.264
	Total	24.442	1.811	2.252	1.181	5.837	2.103	380	1.270	39.276
16 Belén	0 a 11 años	12.022				1				12.023
	12 a 14 años	4.334	2	2						4.338
	15 a 29 años	17.537	731	923	475	1.924	733	99	253	22.675
	30 a 63 años	13.852	2.695	3.444	1.890	7.172	2.105	583	2.565	34.306
	Más de 63 años	3.923	515	413	235	1.654	414	123	444	7.721
	Total	51.668	3.943	4.782	2.600	10.751	3.252	805	3.262	81.063
50 Palmitas	0 a 11 años	722								722
	12 a 14 años	265	1							266
	15 a 29 años	837	127	49	7	25	6			1.051
	30 a 63 años	773	528	186	48	62	17	4	11	1.629
	Más de 63 años	201	130	23	5	8	6		3	376
	Total	2.798	786	258	60	95	29	4	14	4.044
60 San Cristóbal	0 a 11 años	6.577								6.577
	12 a 14 años	2.321	2							2.323
	15 a 29 años	8.060	570	455	202	588	240	20	28	10.163
	30 a 63 años	6.473	2.175	1.886	872	2.420	665	92	200	14.783
	Más de 63 años	1.576	509	195	67	387	85	7	26	2.852
	Total	25.007	3.256	2.536	1.141	3.395	990	119	254	36.698

PERSONAS ENCUESTADAS Y CLASIFICADAS EN EL SISBÉN POR GRUPO DE EDAD E INGRESO SEGÚN COMUNA O CORREGIMIENTO

MUNICIPIO DE MEDELLIN Diciembre de 2008

Comuna o corregimiento	Grupo Edad	N° Personas por Ingresos Mensuales								Total
		Sin Ingresos	\$ 0 a 100.000	\$ 100.001 a 200.000	\$ 200.001 a 300.000	\$ 300.001 a 400.000	\$ 400.001 a 500.000	\$ 500.001 a 700.000	Más de \$ 700.001	
70 Altavista	0 a 11 años	3.577	1							3.578
	12 a 14 años	1.077		1						1.078
	15 a 29 años	3.691	311	278	121	299	107	7	7	4.821
	30 a 63 años	2.609	860	829	412	1.126	299	33	46	6.214
	Más de 63 años	608	141	66	26	158	48	9	4	1.060
	Total	11.562	1.313	1.174	559	1.583	454	49	57	16.751
80 San Antonio de Prado	0 a 11 años	11.908								11.908
	12 a 14 años	4.112	2	1						4.115
	15 a 29 años	14.178	622	864	347	1.659	531	45	82	18.328
	30 a 63 años	10.711	2.182	2.925	1.311	6.390	1.441	298	1.011	26.269
	Más de 63 años	2.298	377	253	95	820	159	19	74	4.095
	Total	43.207	3.183	4.043	1.753	8.869	2.131	362	1.167	64.715
90 Santa Elena	0 a 11 años	1.164								1.164
	12 a 14 años	357								357
	15 a 29 años	1.336	131	93	38	121	33	3	6	1.761
	30 a 63 años	1.170	368	410	180	390	101	26	71	2.716
	Más de 63 años	310	71	55	18	63	14	5	8	544
	Total	4.337	570	558	236	574	148	34	85	6.542
TOTAL MEDELLIN	0 a 11 años	293.114	112	5	4	5	3			293.243
	12 a 14 años	96.839	82	17	1	6	5	1		96.951
	15 a 29 años	357.664	20.657	21.634	10.505	35.117	12.125	1.168	2.169	461.039
	30 a 63 años	249.185	65.963	73.950	36.115	128.477	32.578	6.756	21.439	614.463
	Más de 63 años	68.244	13.397	7.698	3.203	23.175	5.426	1.204	3.469	125.816
	Total	1.065.046	100.211	103.304	49.828	186.780	50.137	9.129	27.077	1.591.512

FUENTE: Departamento Administrativo de Planeación de Medellín. Subdirección Metroinformación. 2.008

**PERSONAS ENCUESTADAS Y CLASIFICADAS EN EL SISBÉN POR ACTIVIDAD HABITUAL SEGÚN
COMUNA O CORREGIMIENTO
MUNICIPIO DE MEDELLIN
Octubre de 2008**

Comuna o Corregimiento	Actividad Habitual									%								
	Sin actividad	Trabajando	Buscando trabajo	Estudiando	Oficios del hogar	Rentista	Jubilado o pensionado	Invalído	Total	Sin actividad	Trabajando	Buscando trabajo	Estudiando	Oficios del hogar	Rentista	Jubilado o pensionado	Invalído	Total
1 Popular	35.774	38.362	5.418	40.815	26.028	130	1.600	223	148.350	24,11	25,86	3,65	27,51	17,54	0,09	1,08	0,15	100,00
2 Santa Cruz	25.539	29.317	3.363	28.482	18.875	104	1.455	135	107.270	23,81	27,33	3,14	26,55	17,60	0,10	1,36	0,13	100,00
3 Manrique	30.516	40.724	7.315	40.951	27.376	104	3.425	323	150.734	20,24	27,02	4,85	27,17	18,16	0,07	2,27	0,21	100,00
4 Aranjuez	24.574	37.803	5.786	33.091	23.499	198	3.637	283	128.871	19,07	29,33	4,49	25,68	18,23	0,15	2,82	0,22	100,00
5 Castilla	15.274	29.070	5.029	25.787	17.305	143	3.891	157	96.656	15,80	30,08	5,20	26,68	17,90	0,15	4,03	0,16	100,00
6 Doce de Octubre	29.726	42.437	9.144	43.552	28.481	184	4.183	302	158.009	18,81	26,86	5,79	27,56	18,02	0,12	2,65	0,19	100,00
7 Robledo	22.986	36.058	5.111	35.019	21.244	119	2.962	194	123.693	18,58	29,15	4,13	28,31	17,17	0,10	2,39	0,16	100,00
8 Villa Hermosa	31.871	38.565	6.515	39.467	24.596	113	2.744	220	144.091	22,12	26,76	4,52	27,39	17,07	0,08	1,90	0,15	100,00
9 Buenos Aires	17.735	28.943	4.260	25.826	17.515	113	3.589	144	98.125	18,07	29,50	4,34	26,32	17,85	0,12	3,66	0,15	100,00
10 La Candelaria	4.363	7.816	861	5.495	3.580	36	644	58	22.853	19,09	34,20	3,77	24,04	15,67	0,16	2,82	0,25	100,00
11 Laureles Estadio	250	415	70	258	219	7	36	4	1.259	19,86	32,96	5,56	20,49	17,39	0,56	2,86	0,32	100,00
12 La América	2.090	3.172	532	2.762	2.070	20	491	34	11.171	18,71	28,39	4,76	24,72	18,53	0,18	4,40	0,30	100,00
13 San Javier	30.766	37.953	5.767	38.370	24.899	101	2.184	239	140.279	21,93	27,06	4,11	27,35	17,75	0,07	1,56	0,17	100,00
14 El Poblado	612	1.182	207	770	612	4	147	6	3.540	17,29	33,39	5,85	21,75	17,29	0,11	4,15	0,17	100,00
15 Guayabal	6.697	12.246	1.700	9.560	7.143	88	1.537	110	39.081	17,14	31,33	4,35	24,46	18,28	0,23	3,93	0,28	100,00
16 Belén	14.701	24.386	3.628	20.310	14.281	129	2.920	118	80.473	18,27	30,30	4,51	25,24	17,75	0,16	3,63	0,15	100,00
50 Palmitas	882	1.135	91	848	1.065		18	8	4.047	21,79	28,05	2,25	20,95	26,32		0,44	0,20	100,00
60 San Cristóbal	7.621	9.943	1.497	9.327	7.515	21	576	39	36.539	20,86	27,21	4,10	25,53	20,57	0,06	1,58	0,11	100,00
70 Altavista	3.477	4.492	729	4.489	3.188	6	229	30	16.640	20,90	27,00	4,38	26,98	19,16	0,04	1,38	0,18	100,00
80 San Antonio de Prado	12.157	18.872	2.102	17.679	12.168	64	1.287	68	64.397	18,88	29,31	3,26	27,45	18,90	0,10	2,00	0,11	100,00
90 Santa Elena	1.161	1.946	262	1.556	1.490	2	101	13	6.531	17,78	29,80	4,01	23,82	22,81	0,03	1,55	0,20	100,00
Total Mes	318.772	444.837	69.387	424.414	283.149	1.686	37.656	2.708	1.582.609	20,14	28,11	4,38	26,82	17,89	0,11	2,38	0,17	100,00
Total Acumulado	318.772	763.609	832.996	1.257.410	1.540.559	1.542.245	1.579.901	1.582.609		20,14	48,25	52,63	79,45	97,34	97,45	99,83	100,00	
Diferencia mes anterior	153	193	40	167	193		15		761									
% Incremento	31877200,00%	44483700,00%	6938700,00%	42441400,00%	28314900,00%	168600,00%	3765600,00%	270800,00%	158260900,00%									

FUENTE: Departamento Administrativo de Planeación de Medellín. Subdirección Metroinformación. 2.008

Resumen

Total comunas	293.474	408.449	64.706	390.515	257.723	1.593	35.445	2.550	1.454.455	20,18	28,08	4,45	26,85	17,72	0,11	2,44	0,18	100,00
Total Corregimientos	25.298	36.388	4.681	33.899	25.426	93	2.211	158	128.154	19,74	28,39	3,65	26,45	19,84	0,07	1,73	0,12	100,00
Area Urbana	306.324	428.644	67.077	409.201	270.812	1.660	36.738	2.628	1.523.084	20,11	28,14	4,40	26,87	17,78	0,11	2,41	0,17	100,00
Area Rural	12.448	16.193	2.310	15.213	12.337	26	918	80	59.525	20,91	27,20	3,88	25,56	20,73	0,04	1,54	0,13	100,00

**PERSONAS ENCUESTADAS Y CLASIFICADAS EN EL SISBÉN POR SEMANAS QUE LLEVAN
BUSCANDO TRABAJO SEGÚN COMUNA O CORREGIMIENTO
MUNICIPIO DE MEDELLIN
Diciembre de 2008**

Comuna o Corregimiento	Nº Personas por semanas buscando trabajo									%								
	No ha Buscado	1 a 4	5 a 8	9 a 12	13 a 18	19 a 24	25 a 36	Más de 36	Total	No ha Buscado	1 a 4	5 a 8	9 a 12	13 a 18	19 a 24	25 a 36	Más de 36	Total
1 Popular	143.501	669	652	755	629	1.157	525	1.093	148.981	96,32	0,45	0,44	0,51	0,42	0,78	0,35	0,73	100,00
2 Santa Cruz	104.826	381	374	464	461	734	494	470	108.204	96,88	0,35	0,35	0,43	0,43	0,68	0,46	0,43	100,00
3 Manrique	144.263	771	1.102	1.217	792	1.520	714	1.195	151.574	95,18	0,51	0,73	0,80	0,52	1,00	0,47	0,79	100,00
4 Aranjuez	123.410	492	807	1.228	491	1.065	603	1.086	129.182	95,53	0,38	0,62	0,95	0,38	0,82	0,47	0,84	100,00
5 Castilla	91.842	426	795	595	648	993	627	930	96.856	94,82	0,44	0,82	0,61	0,67	1,03	0,65	0,96	100,00
6 Doce de Octubre	149.533	729	1.319	1.239	1.473	1.954	936	1.518	158.701	94,22	0,46	0,83	0,78	0,93	1,23	0,59	0,96	100,00
7 Robledo	119.429	621	623	799	577	1.262	535	769	124.615	95,84	0,50	0,50	0,64	0,46	1,01	0,43	0,62	100,00
8 Villa Hermosa	138.416	756	774	1.109	946	1.252	787	939	144.979	95,47	0,52	0,53	0,76	0,65	0,86	0,54	0,65	100,00
9 Buenos Aires	94.601	418	532	605	645	657	653	770	98.881	95,67	0,42	0,54	0,61	0,65	0,66	0,66	0,78	100,00
10 La Candelaria	22.161	57	109	151	76	141	146	181	23.022	96,26	0,25	0,47	0,66	0,33	0,61	0,63	0,79	100,00
11 Laureles Estadio	1.188	6	9	5	4	15	12	21	1.260	94,29	0,48	0,71	0,40	0,32	1,19	0,95	1,67	100,00
12 La América	10.741	51	53	58	49	71	63	190	11.276	95,26	0,45	0,47	0,51	0,43	0,63	0,56	1,68	100,00
13 San Javier	135.587	807	766	884	485	1.009	674	1.119	141.331	95,94	0,57	0,54	0,63	0,34	0,71	0,48	0,79	100,00
14 El Poblado	3.350	30	25	26	20	24	36	48	3.559	94,13	0,84	0,70	0,73	0,56	0,67	1,01	1,35	100,00
15 Guayabal	37.569	190	211	349	98	303	198	358	39.276	95,65	0,48	0,54	0,89	0,25	0,77	0,50	0,91	100,00
16 Belén	77.427	443	475	519	239	740	471	749	81.063	95,51	0,55	0,59	0,64	0,29	0,91	0,58	0,92	100,00
50 Palmitas	3.951	1	15	11	12	4	18	32	4.044	97,70	0,02	0,37	0,27	0,30	0,10	0,45	0,79	100,00
60 San Cristóbal	35.204	110	177	249	150	272	238	298	36.698	95,93	0,30	0,48	0,68	0,41	0,74	0,65	0,81	100,00
70 Altavista	16.024	70	66	107	93	115	100	176	16.751	95,66	0,42	0,39	0,64	0,56	0,69	0,60	1,05	100,00
80 San Antonio de Prado	62.606	206	237	313	308	415	303	326	64.714	96,74	0,32	0,37	0,48	0,48	0,64	0,47	0,50	100,00
90 Santa Elena	6.279	24	50	13	22	67	38	49	6.542	95,98	0,37	0,76	0,20	0,34	1,02	0,58	0,75	100,00
Total	1.521.908	7.258	9.171	10.696	8.218	13.770	8.171	12.317	1.591.509	95,63	0,46	0,58	0,67	0,52	0,87	0,51	0,77	100,00
Total Acumulado	1.521.908	1.529.166	1.538.337	1.549.033	1.557.251	1.571.021	1.579.192	1.591.509		95,63	96,08	96,66	97,33	97,85	98,71	99,23	100,00	

FUENTE: Departamento Administrativo de Planeación de Medellín. Subdirección Metroinformación. 2.008

Resumen

Total comunas	1.397.844	6.847	8.626	10.003	7.633	12.897	7.474	11.436	1.462.760	95,56	0,47	0,59	0,68	0,52	0,88	0,51	0,78	100,00
Total Corregimientos	124.064	411	545	693	585	873	697	881	128.749	96,36	0,32	0,42	0,54	0,45	0,68	0,54	0,68	100,00
Area Urbana	1.464.514	7.073	8.890	10.376	7.987	13.359	7.818	11.792	1.531.809	95,61	0,46	0,58	0,68	0,52	0,87	0,51	0,77	100,00
Area Rural	57.394	185	281	320	231	411	353	525	59.700	96,14	0,31	0,47	0,54	0,39	0,69	0,59	0,88	100,00

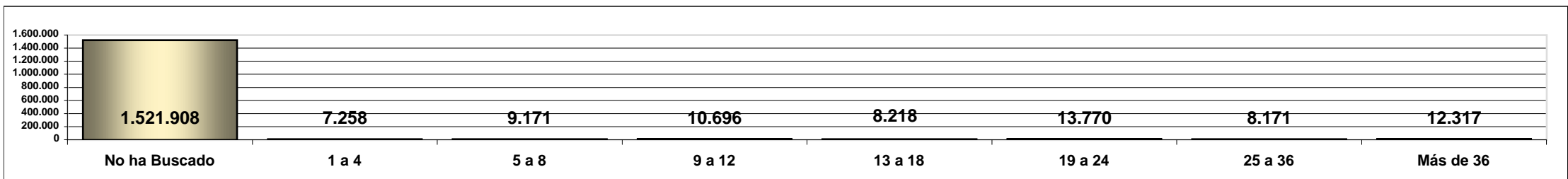

**PERSONAS ENCUESTADAS Y CLASIFICADAS EN EL SISBÉN POR NIVEL DE ESTUDIO
ALCANZADO SEGÚN COMUNA O CORREGIMIENTO
MUNICIPIO DE MEDELLIN
Diciembre de 2008**

Comuna o Corregimiento								%						
	Ninguno	Primaria	Secundaria o bachillerato	Técnica o tecnológica	Superior o universitaria	Postgrado	Total	Ninguno	Primaria	Secundaria o bachillerato	Técnica o tecnológica	Superior o universitaria	Postgrado	Total
1 Popular	36.967	69.263	41.875	428	414	34	148.981	24,81	46,49	28,11	0,29	0,28	0,02	100,00
2 Santa Cruz	24.088	49.085	34.206	403	405	17	108.204	22,26	45,36	31,61	0,37	0,37	0,02	100,00
3 Manrique	30.414	64.305	54.049	1.310	1.444	52	151.574	20,07	42,42	35,66	0,86	0,95	0,03	100,00
4 Aranjuez	22.777	51.677	49.836	1.901	2.900	91	129.182	17,63	40,00	38,58	1,47	2,24	0,07	100,00
5 Castilla	13.761	33.223	44.247	2.200	3.300	125	96.856	14,21	34,30	45,68	2,27	3,41	0,13	100,00
6 Doce de Octubre	28.455	63.294	63.400	1.722	1.788	42	158.701	17,93	39,88	39,95	1,09	1,13	0,03	100,00
7 Robledo	22.138	45.188	50.235	2.728	4.071	256	124.616	17,76	36,26	40,31	2,19	3,27	0,21	100,00
8 Villa Hermosa	31.079	59.727	50.055	1.553	2.427	138	144.979	21,44	41,20	34,53	1,07	1,67	0,10	100,00
9 Buenos Aires	14.339	34.083	43.915	2.251	4.082	211	98.881	14,50	34,47	44,41	2,28	4,13	0,21	100,00
10 La Candelaria	3.728	8.040	9.172	535	1.463	84	23.022	16,19	34,92	39,84	2,32	6,35	0,36	100,00
11 Laureles Estadio	186	479	509	27	59		1.260	14,76	38,02	40,40	2,14	4,68		100,00
12 La América	1.389	3.611	5.322	285	651	18	11.276	12,32	32,02	47,20	2,53	5,77	0,16	100,00
13 San Javier	29.390	58.917	49.636	1.335	2.000	54	141.332	20,80	41,69	35,12	0,94	1,42	0,04	100,00
14 El Poblado	415	1.319	1.613	79	129	4	3.559	11,66	37,06	45,32	2,22	3,62	0,11	100,00
15 Guayabal	5.214	13.357	18.070	1.009	1.571	55	39.276	13,28	34,01	46,01	2,57	4,00	0,14	100,00
16 Belén	11.884	28.122	34.970	1.933	3.998	156	81.063	14,66	34,69	43,14	2,38	4,93	0,19	100,00
50 Palmitas	1.102	2.127	796	4	15		4.044	27,25	52,60	19,68	0,10	0,37		100,00
60 San Cristóbal	7.016	16.667	12.416	253	327	19	36.698	19,12	45,42	33,83	0,69	0,89	0,05	100,00
70 Altavista	3.715	7.817	5.083	50	84	2	16.751	22,18	46,67	30,34	0,30	0,50	0,01	100,00
80 San Antonio de Prado	11.871	26.751	24.427	636	997	33	64.715	18,34	41,34	37,75	0,98	1,54	0,05	100,00
90 Santa Elena	1.161	3.189	1.992	65	129	6	6.542	17,75	48,75	30,45	0,99	1,97	0,09	100,00
Total Mes de Diciembre	301.089	640.241	595.824	20.707	32.254	1.397	1.591.512	18,92	40,23	37,44	1,30	2,03	0,09	100,00
Total Acumulado	301.089	941.330	1.537.154	1.453.273	1.485.527	1.486.924		18,92	59,15	96,58	97,89	99,91	100,00	
Diferencia mes anterior	157	436	152	6	9		760							
% Incremento	99,93%	64024100,00%	59582400,00%	2070700,00%	3225400,00%	139700,00%	159151200,00%							

Total Acumulado mes

Resumen

Total comunas	276.224	583.690	551.110	19.699	30.702	1.337	1.462.762	18,88	39,90	37,68	1,35	2,10	0,09	100,00
Total Corregimientos	24.865	56.551	44.714	1.008	1.552	60	128.750	19,31	43,92	34,73	0,78	1,21	0,05	100,00
Area Urbana	288.833	612.285	577.202	20.371	31.749	1.372	1.531.812	18,86	39,97	37,68	1,33	2,07	0,09	100,00
Area Rural	12.256	27.956	18.622	336	505	25	59.700	20,53	46,83	31,19	0,56	0,85	0,04	100,00

PERSONAS ENCUESTADAS Y CLASIFICADAS EN EL SISBÉN POR ULTIMO AÑO DE ESTUDIOS APROBADO SEGÚN COMUNA O CORREGIMIENTO

MUNICIPIO DE MEDELLIN
Diciembre de 2008

Comuna o Corregimiento									%							
	Sin Estudio	1 o 2	3 o 4	5	6 o 7	8 o 9	10 o 11	Total	Sin Estudio	1 o 2	3 o 4	5	6 o 7	8 o 9	10 o 11	Total
1 Popular	36.967	16.582	19.840	18.421	14.309	28.911	13.951	148.981	24,81	11,13	13,32	12,36	9,60	19,41	9,36	100,00
2 Santa Cruz	24.088	11.829	14.021	13.460	10.294	22.542	11.970	108.204	22,26	10,93	12,96	12,44	9,51	20,83	11,06	100,00
3 Manrique	30.414	15.770	19.355	19.318	14.886	30.187	21.644	151.574	20,07	10,40	12,77	12,74	9,82	19,92	14,28	100,00
4 Aranjuez	22.778	13.306	15.765	16.749	12.361	26.895	21.328	129.182	17,63	10,30	12,20	12,97	9,57	20,82	16,51	100,00
5 Castilla	13.761	9.070	10.959	11.958	9.481	19.670	21.957	96.856	14,21	9,36	11,31	12,35	9,79	20,31	22,67	100,00
6 Doce de Octubre	28.454	15.579	19.610	19.672	14.959	33.533	26.894	158.701	17,93	9,82	12,36	12,40	9,43	21,13	16,95	100,00
7 Robledo	22.137	12.079	15.298	15.674	12.008	24.261	23.159	124.616	17,76	9,69	12,28	12,58	9,64	19,47	18,58	100,00
8 Villa Hermosa	31.079	15.037	18.169	18.124	14.082	28.114	20.374	144.979	21,44	10,37	12,53	12,50	9,71	19,39	14,05	100,00
9 Buenos Aires	14.339	9.276	11.201	12.326	9.573	20.400	21.766	98.881	14,50	9,38	11,33	12,47	9,68	20,63	22,01	100,00
10 La Candelaria	3.728	2.340	2.672	2.927	2.115	4.707	4.533	23.022	16,19	10,16	11,61	12,71	9,19	20,45	19,69	100,00
11 Laureles Estadio	186	119	132	169	150	277	227	1.260	14,76	9,44	10,48	13,41	11,90	21,98	18,02	100,00
12 La América	1.389	1.142	1.249	1.477	1.091	2.334	2.594	11.276	12,32	10,13	11,08	13,10	9,68	20,70	23,00	100,00
13 San Javier	29.391	15.135	17.987	17.415	13.854	28.479	19.071	141.332	20,80	10,71	12,73	12,32	9,80	20,15	13,49	100,00
14 El Poblado	415	329	380	451	383	813	788	3.559	11,66	9,24	10,68	12,67	10,76	22,84	22,14	100,00
15 Guayabal	5.214	3.810	4.551	5.106	3.848	8.023	8.724	39.276	13,28	9,70	11,59	13,00	9,80	20,43	22,21	100,00
16 Belén	11.883	7.855	9.567	10.500	8.063	16.921	16.274	81.063	14,66	9,69	11,80	12,95	9,95	20,87	20,08	100,00
50 Palmitas	1.102	448	687	545	374	656	232	4.044	27,25	11,08	16,99	13,48	9,25	16,22	5,74	100,00
60 San Cristóbal	7.016	3.733	4.879	4.873	3.628	7.730	4.839	36.698	19,12	10,17	13,30	13,28	9,89	21,06	13,19	100,00
70 Altavista	3.715	1.770	2.237	2.076	1.532	3.710	1.711	16.751	22,18	10,57	13,35	12,39	9,15	22,15	10,21	100,00
80 San Antonio de Prado	11.870	6.907	8.338	8.110	6.462	12.968	10.060	64.715	18,34	10,67	12,88	12,53	9,99	20,04	15,55	100,00
90 Santa Elena	1.162	624	908	780	572	1.578	918	6.542	17,76	9,54	13,88	11,92	8,74	24,12	14,03	100,00
Total Mes	301.088	162.740	197.805	200.131	154.025	322.709	253.014	1.591.512	18,92	10,23	12,43	12,57	9,68	20,28	15,90	100,00
Total Acumulado	301.088	463.828	661.633	861.764	1.015.789	1.338.498	1.591.512		18,92	29,14	41,57	54,15	63,83	84,10	100,00	

FUENTE: Departamento Administrativo de Planeación de Medellín. Subdirección Metroinformación. 2.008

Resumen

Total comunas	276.223	149.258	180.756	183.747	141.457	296.067	235.254	1.462.762	18,88	10,20	12,36	12,56	9,67	20,24	16,08	100,00
Total Corregimientos	24.865	13.482	17.049	16.384	12.568	26.642	17.760	128.750	19,31	10,47	13,24	12,73	9,76	20,69	13,79	100,00
Area Urbana	288.831	156.574	189.707	192.388	148.362	309.930	246.020	1.531.812	18,86	10,22	12,38	12,56	9,69	20,23	16,06	100,00
Area Rural	12.257	6.166	8.098	7.743	5.663	12.779	6.994	59.700	20,53	10,33	13,56	12,97	9,49	21,41	11,72	100,00

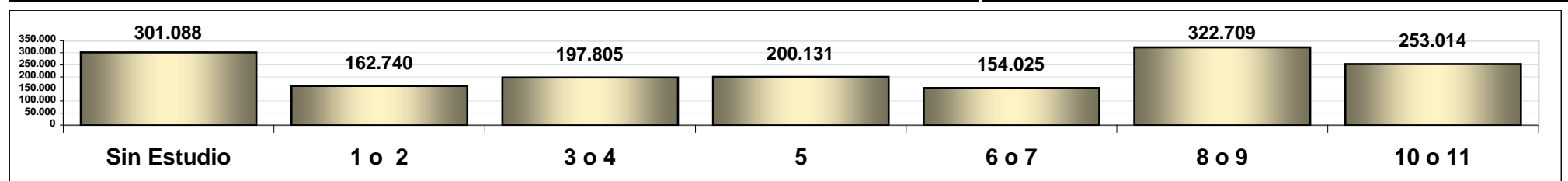

**PERSONAS ENCUESTADAS Y CLASIFICADAS EN EL SISBEN POR
ASISTENCIA A ESTABLECIMIENTOS EDUCATIVOS SEGÚN COMUNA O
MUNICIPIO DE MEDELLIN
Diciembre de 2008**

Comuna o Corregimiento	Asiste			Tipo de establecimiento al que Asiste								
	Asiste	No asiste	Total	Centros de atención u hogares del ICBF	Guardería, salacuna, preescolar, jardín infantil (oficial)	Guardería, salacuna, preescolar, jardín infantil (no oficial)	Escuela, colegio, técnico universitario, universidad (oficial)	Escuela, colegio, técnico universitario, universidad (no oficial)	SENA	Instituto técnico (oficial)	Instituto técnico (no oficial)	Total
1 Popular	41.660	107.321	148.981	2.133	4.441	245	34.059	502	222	40	18	41.660
2 Santa Cruz	29.035	79.169	108.204	1.705	2.858	238	23.821	253	145	11	4	29.035
3 Manrique	41.843	109.731	151.574	1.629	4.198	178	34.408	1.036	285	91	18	41.843
4 Aranjuez	33.795	95.387	129.182	1.360	2.871	164	28.104	999	256	39	2	33.795
5 Castilla	26.430	70.426	96.856	917	1.999	185	21.742	1.208	364	14	1	26.430
6 Doce de Octubre	44.655	114.046	158.701	2.117	3.532	284	37.017	1.113	549	37	6	44.655
7 Robledo	36.384	88.232	124.616	1.239	2.832	352	29.274	2.198	339	140	11	36.385
8 Villa Hermosa	40.617	104.362	144.979	2.043	3.448	210	33.200	1.413	273	22	8	40.617
9 Buenos Aires	26.923	71.958	98.881	880	1.969	239	21.736	1.863	204	21	11	26.923
10 La Candelaria	5.761	17.261	23.022	221	436	45	4.595	392	62	9	1	5.761
11 Laureles Estadio	260	1.000	1.260	8	26	1	215	10				260
12 La América	2.889	8.387	11.276	57	187	15	2.376	209	36	7	2	2.889
13 San Javier	39.447	101.885	141.332	1.616	3.830	149	32.782	771	234	52	13	39.447
14 El Poblado	800	2.759	3.559	4	66	14	647	61	7	1		800
15 Guayabal	9.878	29.398	39.276	190	607	114	8.349	517	82	19		9.878
16 Belén	21.167	59.896	81.063	583	1.309	267	16.923	1.901	166	15	3	21.167
50 Palmitas	843	3.201	4.044	17	30	2	788	4	2			843
60 San Cristóbal	9.480	27.218	36.698	344	748	24	8.149	137	72	2	4	9.480
70 Altavista	4.566	12.185	16.751	225	413	7	3.865	29	27			4.566
80 San Antonio de Prado	17.970	46.745	64.715	691	1.470	241	15.146	337	78	5	2	17.970
90 Santa Elena	1.573	4.969	6.542	51	126	6	1.348	30	12			1.573
Total Mes	435.976	1.155.536	1.591.512	18.030	37.396	2.980	358.544	14.983	3.415	525	104	435.977
Total Acumulado mes	435.976	1.591.512		18.030	37.396	2.980	358.544	14.983	3.415	525	104	
%	27,39	72,61	100,00	4,14	8,58	0,68	82,24	3,44	0,78	0,12	0,02	100,00
% Acumulado	27,39	100,00		4,14	12,71	13,40	95,64	99,07	99,86	99,98	100,00	

FUENTE: Departamento Administrativo de Planeación de Medellín. Subdirección Metroinformación. 2.005

Resumen

Total comunas	401.544	1.061.218	1.462.762	16.702	34.609	2.700	329.248	14.446	3.224	518	98	401.545
Total Corregimientos	34.432	94.318	128.750	1.328	2.787	280	29.296	537	191	7	6	34.432
Area Urbana	420.577	1.111.235	1.531.812	17.424	36.182	2.947	345.283	14.803	3.316	523	100	420.578
Area Rural	15.399	44.301	59.700	606	1.214	33	13.261	180	99	2	4	15.399

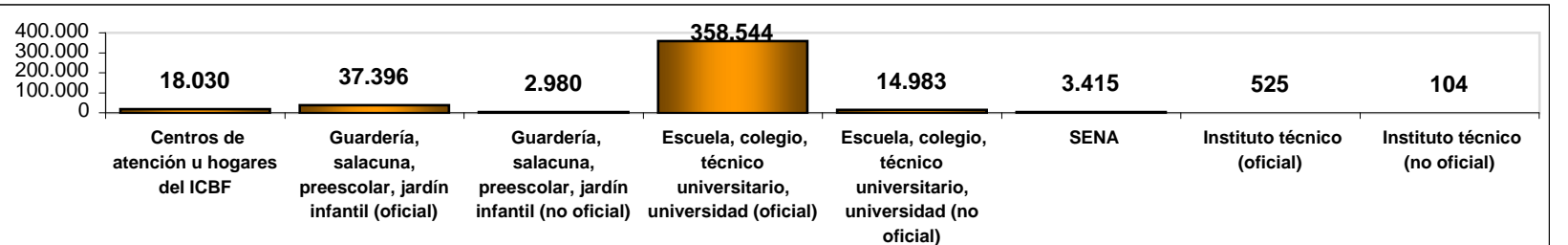
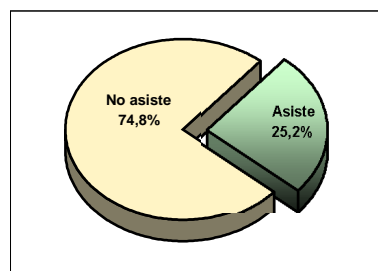

PERSONAS ENCUESTADAS Y CLASIFICADAS EN EL SISBÉN POR ESTADO DE EMBARAZO Y DISCAPACIDAD SEGÚN COMUNA O CORREGIMIENTO MUNICIPIO DE MEDELLIN
Diciembre de 2008

Comuna o Corregimiento	EMBARAZO			% embarazo			DISCAPACIDAD			% discapacidad		
	Si	No	Total	Si	No	Total	Si	No	Total	Si	No	Total
1 Popular	1.347	147.634	148.981	0,90	99,10	100,0	2.292	146.689	148.981	1,54	98,46	100,0
2 Santa Cruz	985	107.219	108.204	0,91	99,09	100,0	1.905	106.299	108.204	1,76	98,24	100,0
3 Manrique	1.196	150.378	151.574	0,79	99,21	100,0	2.742	148.832	151.574	1,81	98,19	100,0
4 Aranjuez	993	128.189	129.182	0,77	99,23	100,0	3.110	126.072	129.182	2,41	97,59	100,0
5 Castilla	646	96.210	96.856	0,67	99,33	100,0	1.844	95.012	96.856	1,90	98,10	100,0
6 Doce de Octubre	1.220	157.481	158.701	0,77	99,23	100,0	3.183	155.518	158.701	2,01	97,99	100,0
7 Robledo	1.005	123.611	124.616	0,81	99,19	100,0	1.867	122.749	124.616	1,50	98,50	100,0
8 Villa Hermosa	1.267	143.712	144.979	0,87	99,13	100,0	2.613	142.366	144.979	1,80	98,20	100,0
9 Buenos Aires	703	98.178	98.881	0,71	99,29	100,0	2.090	96.791	98.881	2,11	97,89	100,0
10 La Candelaria	230	22.792	23.022	1,00	99,00	100,0	604	22.418	23.022	2,62	97,38	100,0
11 Laureles Estadio	13	1.247	1.260	1,03	98,97	100,0	39	1.221	1.260	3,10	96,90	100,0
12 La América	53	11.223	11.276	0,47	99,53	100,0	282	10.994	11.276	2,50	97,50	100,0
13 San Javier	1.122	140.210	141.332	0,79	99,21	100,0	2.360	138.972	141.332	1,67	98,33	100,0
14 El Poblado	19	3.540	3.559	0,53	99,47	100,0	66	3.493	3.559	1,85	98,15	100,0
15 Guayabal	247	39.029	39.276	0,63	99,37	100,0	758	38.518	39.276	1,93	98,07	100,0
16 Belén	497	80.566	81.063	0,61	99,39	100,0	1.581	79.482	81.063	1,95	98,05	100,0
50 Palmitas	24	4.020	4.044	0,59	99,41	100,0	78	3.966	4.044	1,93	98,07	100,0
60 San Cristóbal	233	36.465	36.698	0,63	99,37	100,0	759	35.939	36.698	2,07	97,93	100,0
70 Altavista	118	16.633	16.751	0,70	99,30	100,0	318	16.433	16.751	1,90	98,10	100,0
80 San Antonio de Prado	410	64.305	64.715	0,63	99,37	100,0	833	63.882	64.715	1,29	98,71	100,0
90 Santa Elena	37	6.505	6.542	0,57	99,43	100,0	119	6.423	6.542	1,82	98,18	100,0
Total Mes	12.365	1.579.147	1.591.512	0,78	99,22	100,0	29.443	1.562.069	1.591.512	1,85	98,15	100,0
Total Acumulado mes	12.365	1.591.512					29.443	1.591.512				

FUENTE: Departamento Administrativo de Planeación de Medellín. Subdirección Metroinformación. 2.008

Resumen

Total comunas	11.543	1.451.219	1.462.762	0,79	99,21	100,00	27.336	1.435.426	1.462.762	1,87	98,13	100,00
Total Corregimientos	822	127.928	128.750	0,64	99,36	100,00	2.107	126.643	128.750	1,64	98,36	100,00
Area Urbana	11.998	1.519.814	1.531.812	0,78	99,22	100,00	28.267	1.503.545	1.531.812	1,85	98,15	100,00
Area Rural	367	59.333	59.700	0,61	99,39	100,00	1.176	58.524	59.700	1,97	98,03	100,00

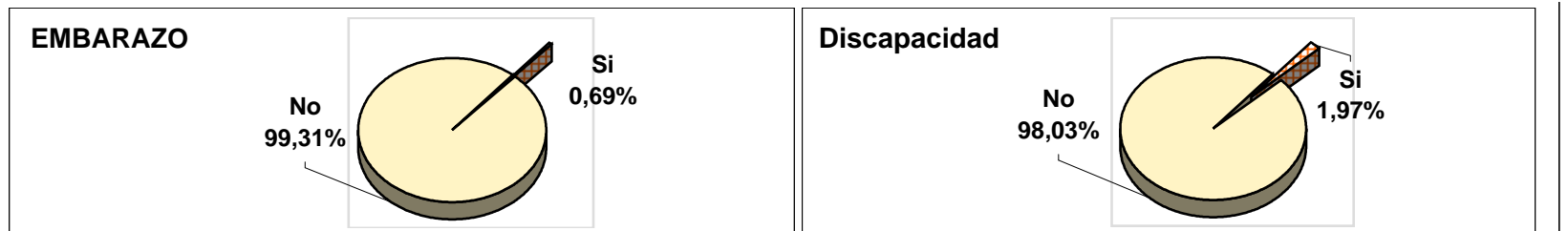

**PERSONAS ENCUESTADAS Y CLASIFICADAS EN EL SISBÉN POR ESTADO DE EMBARAZO
SEGÚN COMUNA O CORREGIMIENTO
MUNICIPIO DE MEDELLIN
Diciembre de 2008**

Comuna o Corregimiento	EMBARAZO			Si					No						
	Si	No	Total	Nivel SISBÉN					Nivel SISBÉN						
				1	2	3	4	Total	1	2	3	4	5	6	Total
1 Popular	1.347	147.634	148.981	665	660	22		1.347	69.245	75.697	2.692				147.634
2 Santa Cruz	985	107.219	108.204	286	674	25		985	29.428	74.898	2.893				107.219
3 Manrique	1.196	150.378	151.574	451	598	147		1.196	46.111	82.347	21.900	20			150.378
4 Aranjuez	993	128.189	129.182	313	407	272	1	993	30.436	45.654	51.970	129			128.189
5 Castilla	646	96.210	96.856	56	156	432	2	646	5.387	19.644	71.004	175			96.210
6 Doce de Octubre	1.220	157.481	158.701	260	641	319		1.220	28.511	82.173	46.789	8			157.481
7 Robledo	1.005	123.611	124.616	277	527	199	2	1.005	27.944	63.472	31.658	532	4	1	123.611
8 Villa Hermosa	1.267	143.712	144.979	710	418	138	1	1.267	65.646	52.670	25.234	162			143.712
9 Buenos Aires	703	98.178	98.881	91	307	301	4	703	9.135	34.187	54.398	452	3	3	98.178
10 La Candelaria	230	22.792	23.022	69	56	99	6	230	4.254	6.274	11.762	498	4		22.792
11 Laureles Estadio	13	1.247	1.260	2	3	4	4	13	208	255	499	223	32	30	1.247
12 La América	53	11.223	11.276	3	10	39	1	53	975	2.339	7.470	360	60	19	11.223
13 San Javier	1.122	140.210	141.332	586	414	121	1	1.122	65.361	55.471	19.150	228			140.210
14 El Poblado	19	3.540	3.559		10	9		19	183	1.829	1.441	77	4	6	3.540
15 Guayabal	247	39.029	39.276	15	72	153	7	247	1.816	10.177	26.688	345		3	39.029
16 Belén	497	80.566	81.063	54	263	173	7	497	7.433	36.294	35.754	#####	58	18	80.566
50 Palmitas	24	4.020	4.044	9	14	1		24	1.913	1.838	262	7			4.020
60 San Cristóbal	233	36.465	36.698	45	158	29	1	233	7.259	24.606	4.408	192			36.465
70 Altavista	118	16.633	16.751	31	82	4	1	118	4.725	11.274	624	10			16.633
80 San Antonio de Prado	410	64.305	64.715	31	256	120	3	410	7.541	38.550	18.076	138			64.305
90 Santa Elena	37	6.505	6.542	7	24	6		37	1.559	3.918	1.006	22			6.505
Total Mes	12.365	1.579.147	1.591.512	3.961	5.750	2.613	41	12.365	415.070	723.567	435.678	4.587	165	80	1.579.147
Total Acumulado mes	12.365	1.591.512		3.961	9.711	12.324	12.365		415.070	1.138.637	1.574.315	1.578.902	1.579.067	1.579.147	
%	0,78	99,22	100,00	32,03	46,50	21,13	0,33	100,00	26,28	45,82	27,59	0,29	0,01	0,01	100,00
% Acumulado	0,78	100,00		32,03	78,54	99,67	100,00		26,28	72,10	99,69	99,98	99,99	100,00	

FUENTE: Departamento Administrativo de Planeación de Medellín. Subdirección Metroinformación. 2.008

Resumen

Total comunas	11.543	1.451.219	1.462.762	3.838	5.216	2.453	36	11.543	392.073	643.381	411.302	4.218			1.450.974
Total Corregimientos	822	127.928	128.750	123	534	160	5	822	22.997	80.186	24.376	369			127.928
Area Urbana	11.998	1.519.814	1.531.812	3.874	5.508	2.577	39	11.998	400.178	685.318	429.724	4.349			1.519.569
Area Rural	367	59.333	59.700	87	242	36	2	367	14.892	38.249	5.954	238			59.333

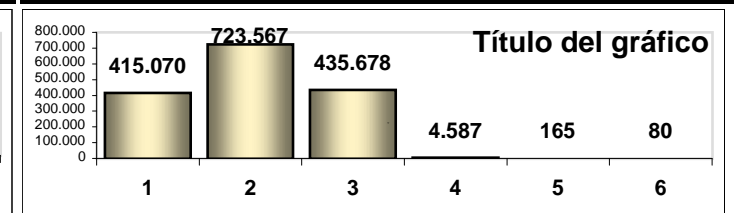
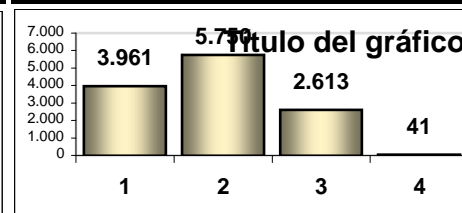
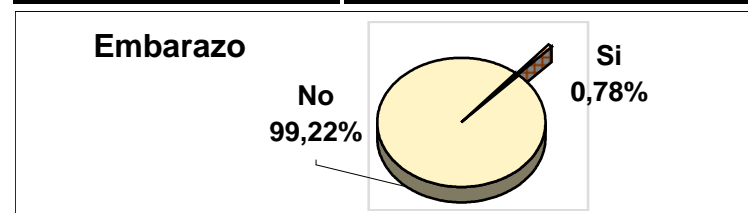

**PERSONAS ENCUESTADAS Y CLASIFICADAS EN EL SISBEN POR DISCAPACIDAD SEGUN
COMUNA O CORREGIMIENTO
MUNICIPIO DE MEDELLIN
Diciembre de 2008**

Comuna o Corregimiento	Discapacidad			Si							No						
	Si	No	Total	Nivel SISBEN						Total	Nivel SISBEN						Total
				1	2	3	4	5	6		1	2	3	4	5	6	
1 Popular	2.292	146.689	148.981	1.089	1.184	19				2.292	68.821	75.173	2.695				146.689
2 Santa Cruz	1.905	106.299	108.204	571	1.308	26				1.905	29.143	74.264	2.892				106.299
3 Manrique	2.742	148.832	151.574	719	1.579	444				2.742	45.843	81.366	21.603	20			148.832
4 Aranjuez	3.110	126.072	129.182	699	1.093	1.318				3.110	30.050	44.968	50.924	130			126.072
5 Castilla	1.844	95.012	96.856	109	368	1.366	1			1.844	5.334	19.432	70.070	176			95.012
6 Doce de Octubre	3.183	155.518	158.701	619	1.739	825				3.183	28.152	81.075	46.283	8			155.518
7 Robledo	1.867	122.749	124.616	451	965	447	4			1.867	27.770	63.034	31.410	530	4	1	122.749
8 Villa Hermosa	2.613	142.366	144.979	1.106	959	547	1			2.613	65.250	52.129	24.825	162			142.366
9 Buenos Aires	2.090	96.791	98.881	184	738	1.159	9			2.090	9.042	33.756	53.540	447	3	3	96.791
10 La Candelaria	604	22.418	23.022	107	176	308	13			604	4.216	6.154	11.553	491	4		22.418
11 Laureles Estadio	39	1.221	1.260	9	4	15	11			39	201	254	488	216	32	30	1.221
12 La América	282	10.994	11.276	33	59	177	9	3	1	282	945	2.290	7.332	352	57	18	10.994
13 San Javier	2.360	138.972	141.332	1.049	971	334	6			2.360	64.898	54.914	18.937	223			138.972
14 El Poblado	66	3.493	3.559	4	42	17	2		1	66	179	1.797	1.433	75	4	5	3.493
15 Guayabal	758	38.518	39.276	47	140	558	13			758	1.784	10.109	26.283	339		3	38.518
16 Belén	1.581	79.482	81.063	141	636	788	14	2		1.581	7.346	35.921	35.139	1.002	56	18	79.482
50 Palmitas	78	3.966	4.044	31	44	3				78	1.891	1.808	260	7			3.966
60 San Cristóbal	759	35.939	36.698	185	504	64	6			759	7.119	24.260	4.373	187			35.939
70 Altavista	318	16.433	16.751	92	221	5				318	4.664	11.135	623	11			16.433
80 San Antonio de Prado	833	63.882	64.715	117	555	161				833	7.455	38.251	18.035	141			63.882
90 Santa Elena	119	6.423	6.542	34	68	17				119	1.532	3.874	995	22			6.423
Total Mes	29.443	1.562.069	1.591.512	7.396	13.353	8.598	89	5	1	29.443	411.635	715.964	429.693	4.539	160	78	1.562.069
Total Acumulado mes	29.443	1.591.512		7.396	20.749	29.347	29.436	29.441	29.442		411.635	1.127.599	1.557.292	1.561.831	1.561.991	1.562.069	
%	1,85	98,15	100,00	25,12	45,35	29,20	0,30	0,02	0,00	100,00	26,35	45,83	27,51	0,29	0,01	0,00	100,00
% Acumulado	1,85	100,00		25,12	70,47	99,67	99,98	99,99	100,00		26,35	72,19	99,69	99,98	100,00	100,00	

FUENTE: Departamento Administrativo de Planeación de Medellín. Subdirección Metroinformación. 2.008

Resumen

Total comunas	27.336	1.435.426	1.462.762	6.937	11.961	8.348	83	5	2	27.336	388.974	636.636	405.407	4.171	160	78	1.435.188
Total Corregimientos	2.107	126.643	128.750	459	1.392	250	6			2.107	22.661	79.328	24.286	368			126.643
Area Urbana	28.267	1.503.545	1.531.812	7.080	12.584	8.513	83	5	1	28.266	396.972	678.242	423.788	4.305	160	78	1.503.307
Area Rural	1.176	58.524	59.700	316	769	85	6			1.176	14.663	37.722	5.905	234			58.524

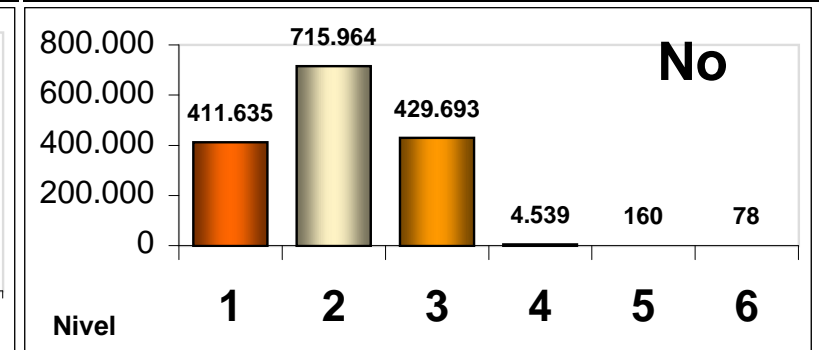
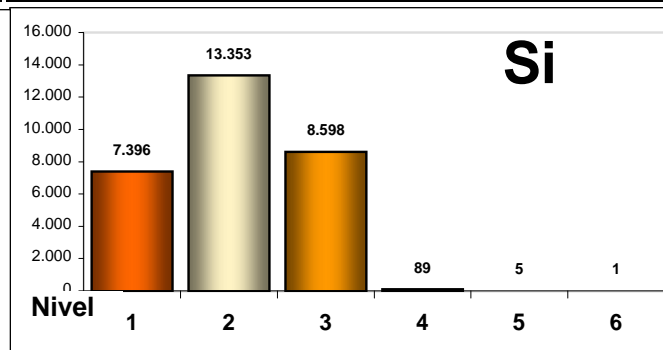
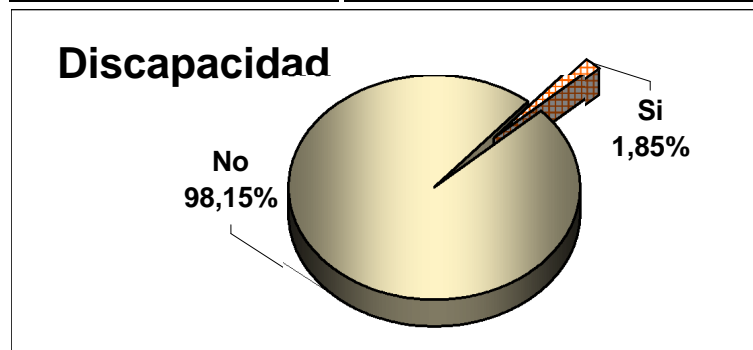

**PERSONAS ENCUESTADAS Y CLASIFICADAS EN EL SISBÉN POR AFILIACIÓN ASEGURIDAD SOCIAL
SEGÚN COMUNA O CORREGIMIENTO
MUNICIPIO DE MEDELLIN
Diciembre de 2008**

Comuna o Corregimiento	Afiliación o cobertura en salud								%							
	No esta Cubierto	Fuerzas Armadas, Ecopetrol, Magisterio	Le descuentan o paga por su cuenta al Seguro Social	Le descuentan o paga por su cuenta a otras entidades	Es beneficiario de un empleado o pensionado	El puntaje SISBÉN se lo permite	Pertenece a un resguardo indígena	Total	No esta Cubierto	Fuerzas Armadas, Ecopetrol, Magisterio	Le descuentan o paga por su cuenta al Seguro Social	Le descuentan o paga por su cuenta a otras entidades	Es beneficiario de un empleado o pensionado	El puntaje SISBÉN se lo permite	Pertenece a un resguardo indígena	Total
1 Popular	71.828	117	2.568	8.061	15.825	50.551	31	148.981	48,21	0,08	1,72	5,41	10,62	33,93	0,02	100,00
2 Santa Cruz	51.637	109	2.340	7.434	13.778	32.882	24	108.204	47,72	0,10	2,16	6,87	12,73	30,39	0,02	100,00
3 Manrique	75.681	304	4.597	13.226	23.735	34.014	17	151.574	49,93	0,20	3,03	8,73	15,66	22,44	0,01	100,00
4 Aranjuez	62.030	376	4.662	13.998	23.127	24.967	22	129.182	48,02	0,29	3,61	10,84	17,90	19,33	0,02	100,00
5 Castilla	37.903	741	5.002	14.474	25.103	13.616	17	96.856	39,13	0,77	5,16	14,94	25,92	14,06	0,02	100,00
6 Doce de Octubre	73.012	347	6.518	15.160	29.257	34.393	14	158.701	46,01	0,22	4,11	9,55	18,44	21,67	0,01	100,00
7 Robledo	51.308	524	4.559	15.271	27.169	25.764	21	124.616	41,17	0,42	3,66	12,25	21,80	20,67	0,02	100,00
8 Villa Hermosa	67.348	374	3.006	13.272	22.127	38.819	33	144.979	46,45	0,26	2,07	9,15	15,26	26,78	0,02	100,00
9 Buenos Aires	40.623	506	3.654	15.238	23.927	14.917	16	98.881	41,08	0,51	3,70	15,41	24,20	15,09	0,02	100,00
10 La Candelaria	11.752	133	689	3.074	4.257	3.111	6	23.022	51,05	0,58	2,99	13,35	18,49	13,51	0,03	100,00
11 Laureles Estadio	679		39	136	164	242		1.260	53,89		3,10	10,79	13,02	19,21		100,00
12 La América	4.805	32	486	1.664	2.654	1.634	1	11.276	42,61	0,28	4,31	14,76	23,54	14,49	0,01	100,00
13 San Javier	58.205	203	3.604	11.605	19.908	47.797	10	141.332	41,18	0,14	2,55	8,21	14,09	33,82	0,01	100,00
14 El Poblado	1.369	5	185	653	893	453	1	3.559	38,47	0,14	5,20	18,35	25,09	12,73	0,03	100,00
15 Guayabal	15.518	153	2.169	6.161	9.620	5.641	14	39.276	39,51	0,39	5,52	15,69	24,49	14,36	0,04	100,00
16 Belén	33.105	287	3.179	12.152	18.735	13.577	28	81.063	40,84	0,35	3,92	14,99	23,11	16,75	0,03	100,00
50 Palmitas	2.500	6	17	73	100	1.348		4.044	61,82	0,15	0,42	1,81	2,47	33,33		100,00
60 San Cristóbal	13.646	58	1.010	2.405	4.722	14.853	4	36.698	37,18	0,16	2,75	6,55	12,87	40,47	0,01	100,00
70 Altavista	8.398	13	447	1.136	2.432	4.321	4	16.751	50,13	0,08	2,67	6,78	14,52	25,80	0,02	100,00
80 San Antonio de Prado	28.288	118	2.091	8.289	14.620	11.263	46	64.715	43,71	0,18	3,23	12,81	22,59	17,40	0,07	100,00
90 Santa Elena	3.636	12	145	489	853	1.406	1	6.542	55,58	0,18	2,22	7,47	13,04	21,49	0,02	100,00
Total Mes	713.271	4.418	50.967	163.971	283.006	375.569	310	1.591.512	44,82	0,28	3,20	10,30	17,78	23,60	0,02	100,00
Total Acumulado	713.271	717.689	768.656	932.627	1.215.633	1.591.202	1.591.512		44,82	45,09	48,30	58,60	76,38	99,98	100,00	

FUENTE: Departamento Administrativo de Planeación de Medellín. Subdirección Metroinformación. 2.008

Resumen

Total comunas	656.803	4.211	47.257	151.579	260.279	342.378	255	1.462.762	44,90	0,29	3,23	10,36	17,79	23,41	0,02	100,00
Total Corregimientos	56.468	207	3.710	12.392	22.727	33.191	55	128.750	43,86	0,16	2,88	9,62	17,65	25,78	0,04	100,00
Area Urbana	686.484	4.331	49.363	159.984	274.996	356.353	301	1.531.812	44,82	0,28	3,22	10,44	17,95	23,26	0,02	100,00
Area Rural	26.787	87	1.604	3.987	8.010	19.216	9	59.700	44,87	0,15	2,69	6,68	13,42	32,19	0,02	100,00

**PERSONAS ENCUESTADAS Y CLASIFICADAS EN EL SISBÉN POR ESTADO CIVIL
SEGÚN COMUNA O CORREGIMIENTO
MUNICIPIO DE MEDELLIN
Diciembre de 2008**

Comuna o Corregimiento							%					
	Unión libre	Casado	Viudo	Separado o divorciado	Soltero	Total	Unión libre	Casado	Viudo	Separado o divorciado	Soltero	Total
1 Popular	23.232	20.025	5.535	6.169	94.020	148.981	15,59	13,44	3,72	4,14	63,11	100,00
2 Santa Cruz	16.606	14.969	4.185	4.286	68.158	108.204	15,35	13,83	3,87	3,96	62,99	100,00
3 Manrique	20.942	24.123	6.217	7.256	93.036	151.574	13,82	15,91	4,10	4,79	61,38	100,00
4 Aranjuez	17.881	20.048	5.682	6.464	79.107	129.182	13,84	15,52	4,40	5,00	61,24	100,00
5 Castilla	10.739	19.884	4.466	4.705	57.062	96.856	11,09	20,53	4,61	4,86	58,91	100,00
6 Doce de Octubre	19.390	29.001	6.644	7.432	96.234	158.701	12,22	18,27	4,19	4,68	60,64	100,00
7 Robledo	15.852	23.303	4.804	6.277	74.380	124.616	12,72	18,70	3,86	5,04	59,69	100,00
8 Villa Hermosa	21.656	21.418	5.579	5.988	90.338	144.979	14,94	14,77	3,85	4,13	62,31	100,00
9 Buenos Aires	11.232	19.666	4.466	4.905	58.612	98.881	11,36	19,89	4,52	4,96	59,28	100,00
10 La Candelaria	3.413	3.148	1.051	1.368	14.042	23.022	14,82	13,67	4,57	5,94	60,99	100,00
11 Laureles Estadio	156	154	78	87	785	1.260	12,38	12,22	6,19	6,90	62,30	100,00
12 La América	1.010	2.275	604	630	6.757	11.276	8,96	20,18	5,36	5,59	59,92	100,00
13 San Javier	21.028	21.866	5.207	6.251	86.980	141.332	14,88	15,47	3,68	4,42	61,54	100,00
14 El Poblado	261	854	166	160	2.118	3.559	7,33	24,00	4,66	4,50	59,51	100,00
15 Guayabal	4.224	7.735	1.942	2.198	23.177	39.276	10,75	19,69	4,94	5,60	59,01	100,00
16 Belén	9.035	16.181	3.739	4.502	47.606	81.063	11,15	19,96	4,61	5,55	58,73	100,00
50 Palmitas	661	779	167	100	2.337	4.044	16,35	19,26	4,13	2,47	57,79	100,00
60 San Cristóbal	4.403	7.960	1.447	1.423	21.465	36.698	12,00	21,69	3,94	3,88	58,49	100,00
70 Altavista	2.486	3.066	529	641	10.029	16.751	14,84	18,30	3,16	3,83	59,87	100,00
80 San Antonio de Prado	7.928	14.232	2.188	2.772	37.595	64.715	12,25	21,99	3,38	4,28	58,09	100,00
90 Santa Elena	636	1.721	226	181	3.778	6.542	9,72	26,31	3,45	2,77	57,75	100,00
Total Mes	212.771	272.408	64.922	73.795	967.616	1.591.512	13,37	17,12	4,08	4,64	60,80	100,00
Total Acumulado	212.771	485.179	550.101	623.896	1.591.512		13,37	30,49	34,56	39,20	100,00	

FUENTE: Departamento Administrativo de Planeación de Medellín. Subdirección Metroinformación. 2.008

Resumen

Total comunas	196.657	244.650	60.365	68.678	892.412	1.462.762	13,44	16,73	4,13	4,70	61,01	100,00
Total Corregimientos	16.114	27.758	4.557	5.117	75.204	128.750	12,52	21,56	3,54	3,97	58,41	100,00
Area Urbana	205.132	259.774	62.739	71.645	932.522	1.531.812	13,39	16,96	4,10	4,68	60,88	100,00
Area Rural	7.639	12.634	2.183	2.150	35.094	59.700	12,80	21,16	3,66	3,60	58,78	100,00

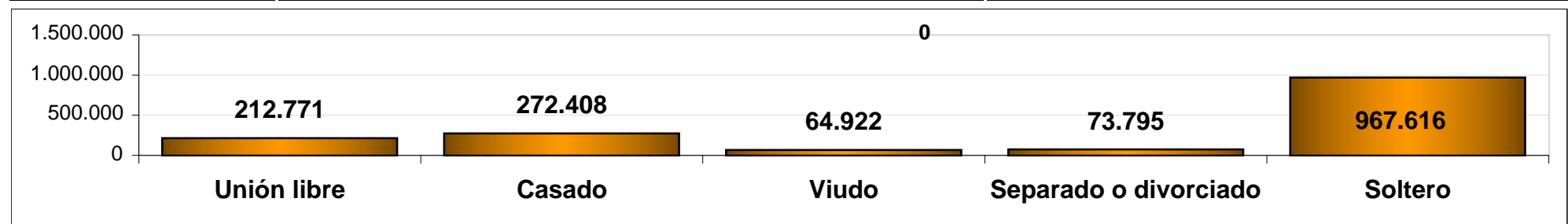

**PERSONAS ENCUESTADAS Y CLASIFICADAS EN EL SISBEN POR GENERO
SEGÚN COMUNA O CORREGIMIENTO
MUNICIPIO DE MEDELLIN
Diciembre de 2008**

Comuna o Corregimiento	Género			%			Género del Jefe de Hogar			%		
	Hombre	Mujer	Total	Hombre	Mujer	Total	Hombre	Mujer	Total	Hombre	Mujer	Total
1 Popular	70.196	78.785	148.981	47,12	52,88	100,0	19.632	14.199	33.831	58,03	41,97	100,0
2 Santa Cruz	50.715	57.489	108.204	46,87	53,13	100,0	14.052	10.670	24.722	56,84	43,16	100,0
3 Manrique	70.970	80.604	151.574	46,82	53,18	100,0	20.158	15.524	35.682	56,49	43,51	100,0
4 Aranjuez	60.759	68.423	129.182	47,03	52,97	100,0	18.230	14.618	32.848	55,50	44,50	100,0
5 Castilla	44.964	51.892	96.856	46,42	53,58	100,0	14.411	11.502	25.913	55,61	44,39	100,0
6 Doce de Octubre	73.908	84.793	158.701	46,57	53,43	100,0	21.832	16.579	38.411	56,84	43,16	100,0
7 Robledo	58.169	66.447	124.616	46,68	53,32	100,0	18.411	12.565	30.976	59,44	40,56	100,0
8 Villa Hermosa	67.891	77.088	144.979	46,83	53,17	100,0	19.292	15.077	34.369	56,13	43,87	100,0
9 Buenos Aires	45.330	53.551	98.881	45,84	54,16	100,0	13.780	12.632	26.412	52,17	47,83	100,0
10 La Candelaria	11.014	12.008	23.022	47,84	52,16	100,0	4.198	3.466	7.664	54,78	45,22	100,0
11 Laureles Estadio	622	638	1.260	49,37	50,63	100,0	203	183	386	52,59	47,41	100,0
12 La América	5.205	6.071	11.276	46,16	53,84	100,0	1.656	1.426	3.082	53,73	46,27	100,0
13 San Javier	66.497	74.835	141.332	47,05	52,95	100,0	19.264	13.915	33.179	58,06	41,94	100,0
14 El Poblado	1.681	1.878	3.559	47,23	52,77	100,0	561	379	940	59,68	40,32	100,0
15 Guayabal	18.035	21.241	39.276	45,92	54,08	100,0	5.723	4.623	10.346	55,32	44,68	100,0
16 Belén	37.647	43.416	81.063	46,44	53,56	100,0	11.949	8.542	20.491	58,31	41,69	100,0
50 Palmitas	2.026	2.018	4.044	50,10	49,90	100,0	799	277	1.076	74,26	25,74	100,0
60 San Cristóbal	17.700	18.998	36.698	48,23	51,77	100,0	5.985	3.309	9.294	64,40	35,60	100,0
70 Altavista	8.228	8.523	16.751	49,12	50,88	100,0	2.607	1.345	3.952	65,97	34,03	100,0
80 San Antonio de Prado	30.933	33.782	64.715	47,80	52,20	100,0	10.481	5.766	16.247	64,51	35,49	100,0
90 Santa Elena	3.250	3.292	6.542	49,68	50,32	100,0	1.158	558	1.716	67,48	32,52	100,0
Total Mes	745.740	845.772	1.591.512	46,86	53,14	100,0	224.382	167.155	391.537	57,31	42,69	100,0
Total Acumulado mes	695.661	1.541.433					224.382	391.537				

FUENTE: Departamento Administrativo de Planeación de Medellín. Subdirección Metroinformación. 2.008

Resumen

Total comunas	683.603	779.159	1.462.762	46,73	53,27	100,00	203.352	155.900	359.252	56,60	43,40	100,00
Total Corregimientos	62.137	66.613	128.750	48,26	51,74	100,00	21.030	11.255	32.285	65,14	34,86	100,00
Area Urbana	716.570	815.242	1.531.812	46,78	53,22	100,00	214.515	162.205	376.720	56,94	43,06	100,00
Area Rural	29.170	30.530	59.700	48,86	51,14	100,00	9.867	4.950	14.817	66,59	33,41	100,00

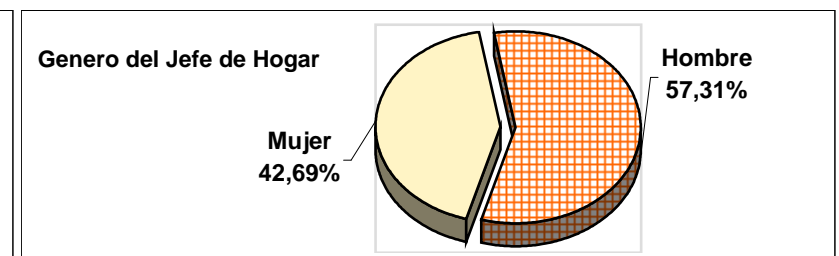
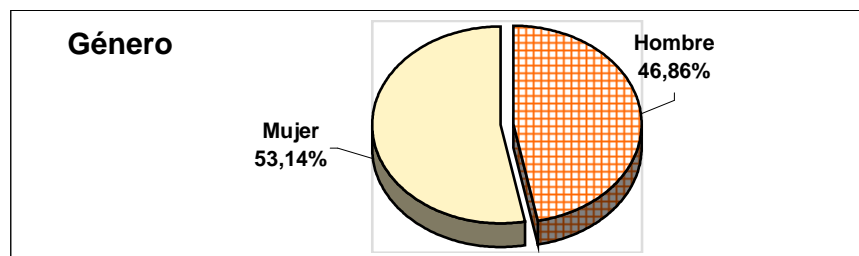

**JEFES DE HOGAR ENCUESTADOS Y CLASIFICADOS EN EL SISBÉN POR GÉNERO Y ESTADO CIVIL DEL JEFE DE HOGAR SEGÚN COMUNA O CORREGIMIENTO
MUNICIPIO DE MEDELLIN
Diciembre de 2008**

Comuna o Corregimiento	Jefes de hogar -HOMBRES-						Jefes de hogar -MUJERES-						Estado civil jefes de hogar					
	Unión libre	Casado	Viudo	Separado o divorciado	Soltero	Total	Unión libre	Casado	Viudo	Separado o divorciado	Soltero	Total	Unión libre	Casado	Viudo	Separado o divorciado	Soltero	Total
1 Popular	8.272	8.373	518	829	1.640	19.632	1.653	1.011	3.402	3.242	4.891	14.199	9.925	9.384	3.920	4.071	6.531	33.831
2 Santa Cruz	5.735	6.142	366	569	1.240	14.052	1.145	790	2.582	2.171	3.982	10.670	6.880	6.932	2.948	2.740	5.222	24.722
3 Manrique	7.169	9.748	562	868	1.811	20.158	1.569	1.457	3.804	3.536	5.158	15.524	8.738	11.205	4.366	4.404	6.969	35.682
4 Aranjuez	6.284	8.027	530	970	2.419	18.230	1.394	1.230	3.389	3.037	5.568	14.618	7.678	9.257	3.919	4.007	7.987	32.848
5 Castilla	3.776	8.112	360	579	1.584	14.411	871	1.358	2.891	2.459	3.923	11.502	4.647	9.470	3.251	3.038	5.507	25.913
6 Doce de Octubre	6.693	11.744	630	829	1.936	21.832	1.341	1.833	4.058	3.670	5.677	16.579	8.034	13.577	4.688	4.499	7.613	38.411
7 Robledo	5.811	9.937	366	727	1.570	18.411	1.099	1.101	2.915	3.277	4.173	12.565	6.910	11.038	3.281	4.004	5.743	30.976
8 Villa Hermosa	7.552	8.643	472	740	1.885	19.292	1.769	1.439	3.252	3.041	5.576	15.077	9.321	10.082	3.724	3.781	7.461	34.369
9 Buenos Aires	3.752	7.329	354	605	1.740	13.780	1.138	2.002	2.718	2.514	4.260	12.632	4.890	9.331	3.072	3.119	6.000	26.412
10 La Candelaria	1.180	1.192	133	378	1.315	4.198	402	311	600	607	1.546	3.466	1.582	1.503	733	985	2.861	7.664
11 Laureles Estadio	59	55	6	21	62	203	10	15	51	38	69	183	69	70	57	59	131	386
12 La América	356	913	49	91	247	1.656	76	157	385	322	486	1.426	432	1.070	434	413	733	3.082
13 San Javier	7.399	9.023	449	779	1.614	19.264	1.646	1.215	3.046	3.190	4.818	13.915	9.045	10.238	3.495	3.969	6.432	33.179
14 El Poblado	97	361	24	26	53	561	16	48	104	73	138	379	113	409	128	99	191	940
15 Guayabal	1.427	3.165	184	265	682	5.723	334	422	1.204	1.041	1.622	4.623	1.761	3.587	1.388	1.306	2.304	10.346
16 Belén	3.144	6.806	356	497	1.146	11.949	670	816	2.325	2.120	2.611	8.542	3.814	7.622	2.681	2.617	3.757	20.491
50 Palmitas	292	361	29	28	89	799	19	22	111	40	85	277	311	383	140	68	174	1.076
60 San Cristóbal	1.615	3.459	175	227	509	5.985	309	358	897	738	1.007	3.309	1.924	3.817	1.072	965	1.516	9.294
70 Altavista	924	1.302	74	106	201	2.607	167	138	259	326	455	1.345	1.091	1.440	333	432	656	3.952
80 San Antonio de Prado	2.980	6.153	219	363	766	10.481	485	641	1.325	1.496	1.819	5.766	3.465	6.794	1.544	1.859	2.585	16.247
90 Santa Elena	221	707	38	46	146	1.158	44	113	133	92	176	558	265	820	171	138	322	1.716
Total Mes	74.738	111.552	5.894	9.543	22.655	224.382	16.157	16.477	39.451	37.030	58.040	167.155	90.895	128.029	45.345	46.573	80.695	391.537
Total Acumulado	74.738	186.290	192.184	201.727	224.382		16.157	32.634	72.085	109.115	167.155		90.895	218.924	264.269	310.842	391.537	

FUENTE: Departamento Administrativo de Planeación de Medellín. Subdirección Metroinformación. 2.008

Resumen

Total comunas	68.706	99.570	5.359	8.773	20.944	203.352	15.133	15.205	36.726	34.338	54.498	155.900	83.839	114.775	42.085	43.111	75.442	359.252
Total Corregimientos	6.032	11.982	535	770	1.711	21.030	1.024	1.272	2.725	2.692	3.542	11.255	7.056	13.254	3.260	3.462	5.253	32.285
Area Urbana	71.880	106.096	5.599	9.153	21.787	214.515	15.669	15.904	38.177	35.968	56.487	162.205	87.549	122.000	43.776	45.121	78.274	376.720
Area Rural	2.858	5.456	295	390	868	9.867	488	573	1.274	1.062	1.553	4.950	3.346	6.029	1.569	1.452	2.421	14.817

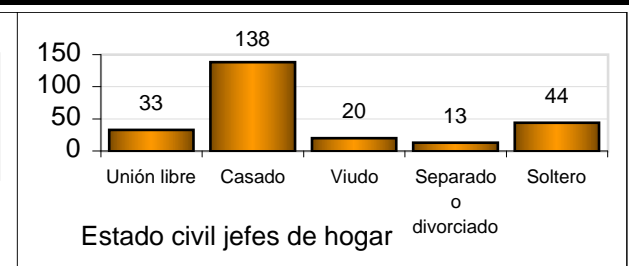
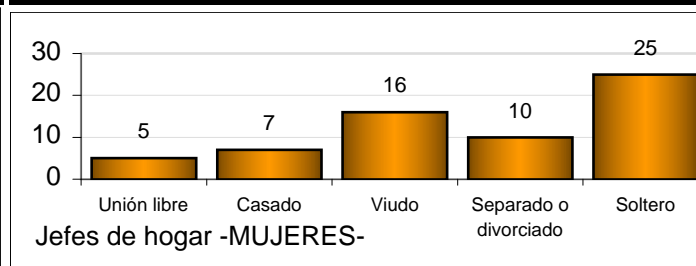
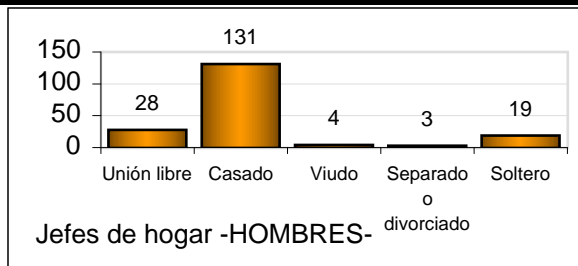

PERSONAS ENCUESTADAS Y CLASIFICADAS EN EL SISBÉN POR GRADO DE PARENTESCO SEGÚN COMUNA O CORREGIMIENTO MUNICIPIO DE MEDELLIN
Diciembre de 2008

Comuna o Corregimiento	1 Jefe del hogar	2 Cónyuge o compañera (o)	3 Hijos	4 Nietos	5 Padres	6 Hermanos	7 Yerno o nuera	8 Abuelo	9 Suegro	10 Tíos	11 Sobrinos	12 Primos	13 Cuñados	14 Otros parientes	15 Servicio doméstico	16 Hijos servicio doméstico	17 No parientes (incluye pensionistas y amigos)	Total
1 Popular	33.831	18.511	64.227	14.110	1.703	3.498	1.810	80	785	213	2.853	375	1.523	1.846	2		3.614	148.981
2 Santa Cruz	24.722	13.318	44.852	10.484	1.228	2.755	1.442	59	584	226	2.343	358	1.208	1.497	3	1	3.124	108.204
3 Manrique	35.682	19.138	62.352	13.466	1.966	4.447	1.884	69	829	270	3.280	426	1.712	2.012	6	1	4.034	151.574
4 Aranjuez	32.848	16.235	50.609	9.918	1.836	4.264	1.425	75	693	346	2.984	545	1.440	1.837	16	2	4.109	129.182
5 Castilla	25.913	13.532	38.270	6.742	1.134	2.927	931	46	448	173	1.968	272	951	1.233	13	3	2.300	96.856
6 Doce de Octubre	38.411	20.558	63.681	13.916	1.801	4.507	1.972	104	806	291	3.575	475	1.739	2.336	10	2	4.517	158.701
7 Robledo	30.976	17.216	51.718	8.881	1.684	3.358	1.233	65	635	206	2.633	431	1.257	1.296	33	1	2.993	124.616
8 Villa Hermosa	34.369	18.476	60.519	11.363	1.980	4.192	1.560	78	854	282	3.260	557	1.735	1.767	12	1	3.974	144.979
9 Buenos Aires	26.412	13.567	38.737	6.734	1.541	3.347	909	52	506	199	2.079	396	940	983	32		2.447	98.881
10 La Candelaria	7.664	2.895	7.931	1.156	355	871	159	12	96	46	489	109	169	231	7		832	23.022
11 Laureles Estadio	386	123	453	100	15	45	15		9	1	15	8	13	20	2		55	1.260
12 La América	3.082	1.443	4.284	769	149	534	109	5	42	32	288	33	108	113	7		278	11.276
13 San Javier	33.179	18.554	59.455	11.529	1.763	3.739	1.553	81	790	266	2.860	473	1.676	1.570	5	1	3.838	141.332
14 El Poblado	940	506	1.479	236	36	123	32	1	15	13	77	4	26	30	2		39	3.559
15 Guayabal	10.346	5.155	14.708	2.965	522	1.588	442	23	183	96	1.034	143	434	528	16		1.093	39.276
16 Belén	20.491	11.061	32.175	6.045	918	2.774	838	57	410	205	1.721	294	924	884	43	3	2.220	81.063
50 Palmitas	1.076	670	1.722	284	28	97	29	1	10	3	39	4	25	18			38	4.044
60 San Cristóbal	9.294	5.576	15.713	2.584	347	801	342	19	141	53	510	76	313	248	1		680	36.698
70 Altavista	3.952	2.447	7.254	1.129	184	343	186	11	123	21	286	58	165	161			431	16.751
80 San Antonio de Prado	16.247	9.985	27.744	4.141	703	1.484	616	25	360	98	876	115	649	465	11		1.196	64.715
90 Santa Elena	1.716	1.066	2.814	374	48	164	66		28	7	78	5	41	35	1		99	6.542
Total Mes	391.537	210.032	650.697	126.926	19.941	45.858	17.553	863	8.347	3.047	33.248	5.157	17.048	19.110	222	15	41.911	1.591.512
Total Acumulado	391.537	601.569	1.252.266	1.379.192	1.399.133	1.444.991	1.462.544	1.463.407	1.471.754	1.474.801	1.508.049	1.513.206	1.530.254	1.549.364	1.549.586	1.549.601	1.591.512	
%	24,60	13,20	40,89	7,98	1,25	2,88	1,10	0,05	0,52	0,19	2,09	0,32	1,07	1,20	0,01	0,00	2,63	100,00
% Acumulado	24,60	37,80	78,68	86,66	87,91	90,79	91,90	91,95	92,48	92,67	94,76	95,08	96,15	97,35	97,37	97,37	100,00	

FUENTE: Departamento Administrativo de Planeación de Medellín. Subdirección Metroinformación. 2.008

Resumen

Total comunas	359.252	190.288	595.450	118.414	18.631	42.969	16.314	807	7.685	2.865	31.459	4.899	15.855	18.183	209	15	39.467	1.423.071
Total Corregimientos	32.285	19.744	55.247	8.512	1.310	2.889	1.239	56	662	182	1.789	258	1.193	927	19		2.444	126.293
Area Urbana	376.720	200.935	624.938	122.815	19.379	44.532	16.954	833	8.053	2.966	32.410	5.022	16.549	18.689	221	15	40.781	1.490.795
Area Rural	14.817	9.097	25.759	4.111	562	1.326	599	30	294	81	838	135	499	421	1		1.130	56.344

**NÚMERO DE PERSONAS ENCUESTADAS Y CLASIFICADAS POR EL
SISBÉN POR EDADES SIMPLES SEGÚN NIVEL SISBÉN
MUNICIPIO DE MEDELLÍN
Diciembre de 2008**

Edad	Nivel SISBÉN						Total	% Total	Total Acumulad o	% Total Acum
	1	2	3	4	5	6				
Menor de 1	4.441	4.542	941	5			9.929	0,62%	9.929	0,62%
1	6.775	6.811	1.396	8	1	1	14.992	0,94%	24.921	1,57%
2	7.750	8.022	1.601	13		1	17.387	1,09%	42.308	2,66%
3	8.377	10.414	3.592	43			22.426	1,41%	64.734	4,07%
4	9.184	12.674	5.423	54	1		27.336	1,72%	92.070	5,79%
5	9.123	12.405	5.198	53	1		26.780	1,68%	118.850	7,47%
6	9.075	12.801	5.320	65	2		27.263	1,71%	146.113	9,18%
7	9.112	13.250	5.713	70		1	28.146	1,77%	174.259	10,95%
8	9.429	13.809	6.189	56	1		29.484	1,85%	203.743	12,80%
9	9.399	13.955	6.553	86	2		29.995	1,88%	233.738	14,69%
10	8.925	13.902	6.588	58	1		29.474	1,85%	263.212	16,54%
11	9.001	14.190	6.747	91	2		30.031	1,89%	293.243	18,43%
12	9.343	15.061	7.598	74	2		32.078	2,02%	325.321	20,44%
13	9.553	15.101	7.666	79	3	1	32.403	2,04%	357.724	22,48%
14	9.393	14.976	8.008	89	3	1	32.470	2,04%	390.194	24,52%
15	9.243	14.594	7.566	84	1		31.488	1,98%	421.682	26,50%
16	9.274	14.620	7.723	87	3		31.707	1,99%	453.389	28,49%
17	9.309	14.569	7.701	83	4	1	31.667	1,99%	485.056	30,48%
18	9.927	14.999	8.010	78	1	2	33.017	2,07%	518.073	32,55%
19	10.018	14.702	8.188	61	3	1	32.973	2,07%	551.046	34,62%
20	10.147	14.601	8.029	68	5		32.850	2,06%	583.896	36,69%
21	9.693	14.601	8.055	52	3		32.404	2,04%	616.300	38,72%
22	9.406	14.045	7.846	68	2	1	31.368	1,97%	647.668	40,70%
23	9.388	13.912	7.886	54		1	31.241	1,96%	678.909	42,66%
24	8.770	13.466	7.649	45	5	1	29.936	1,88%	708.845	44,54%
25	8.267	13.073	7.616	44	2		29.002	1,82%	737.847	46,36%
26	8.380	13.559	7.688	37	3	2	29.669	1,86%	767.516	48,23%
27	7.820	13.041	7.568	39	1	1	28.470	1,79%	795.986	50,01%
28	7.064	13.421	7.718	47	5	2	28.257	1,78%	824.243	51,79%
29	6.403	13.058	7.468	60	1		26.990	1,70%	851.233	53,49%
30	5.747	11.544	6.570	60	1	1	23.923	1,50%	875.156	54,99%
31	5.446	11.291	6.343	51	3	1	23.135	1,45%	898.291	56,44%
32	4.947	10.504	6.248	72	3		21.774	1,37%	920.065	57,81%
33	4.890	10.543	6.159	71	1	1	21.665	1,36%	941.730	59,17%
34	4.821	9.861	5.904	75		2	20.663	1,30%	962.393	60,47%
35	4.734	10.000	5.853	82	1	2	20.672	1,30%	983.065	61,77%
36	4.833	10.287	6.297	73	1		21.491	1,35%	1.004.556	63,12%
37	4.680	10.179	6.322	71	1		21.253	1,34%	1.025.809	64,45%
38	4.784	10.584	6.726	69	2		22.165	1,39%	1.047.974	65,85%
39	4.738	10.517	7.021	81	2		22.359	1,40%	1.070.333	67,25%
40	4.746	10.578	7.007	88	1	2	22.422	1,41%	1.092.755	68,66%

**NÚMERO DE PERSONAS ENCUESTADAS Y CLASIFICADAS POR EL
SISBÉN POR EDADES SIMPLES SEGÚN NIVEL SISBÉN
MUNICIPIO DE MEDELLÍN
Diciembre de 2008**

Edad	Nivel SISBÉN						Total	% Total	Total Acumulad o	% Total Acum
	1	2	3	4	5	6				
41	4.790	10.349	7.181	79		3	22.402	1,41%	1.115.157	70,07%
42	4.865	10.497	7.416	82	4	1	22.865	1,44%	1.138.022	71,51%
43	4.785	10.558	7.816	95	4	1	23.259	1,46%	1.161.281	72,97%
44	4.929	10.385	7.461	92	3		22.870	1,44%	1.184.151	74,40%
45	4.855	10.163	7.573	119		1	22.711	1,43%	1.206.862	75,83%
46	4.868	9.871	7.317	98	3		22.157	1,39%	1.229.019	77,22%
47	4.303	9.088	6.516	101	3		20.011	1,26%	1.249.030	78,48%
48	4.378	8.862	6.882	102	3	2	20.229	1,27%	1.269.259	79,75%
49	4.243	8.198	6.253	82	3		18.779	1,18%	1.288.038	80,93%
50	4.026	7.979	6.017	77	5	1	18.105	1,14%	1.306.143	82,07%
51	3.924	7.585	5.812	63	4	2	17.390	1,09%	1.323.533	83,16%
52	3.610	7.275	5.608	60	3	1	16.557	1,04%	1.340.090	84,20%
53	3.436	6.839	5.336	63	1	1	15.676	0,98%	1.355.766	85,19%
54	3.315	6.576	5.228	69	2	1	15.191	0,95%	1.370.957	86,14%
55	3.026	6.164	4.983	56	3	1	14.233	0,89%	1.385.190	87,04%
56	2.911	5.989	4.843	60	3	2	13.808	0,87%	1.398.998	87,90%
57	2.618	5.406	4.245	53	3		12.325	0,77%	1.411.323	88,68%
58	2.617	5.393	4.323	51	2		12.386	0,78%	1.423.709	89,46%
59	2.425	4.966	4.088	43		1	11.523	0,72%	1.435.232	90,18%
60	2.244	4.918	3.906	48	3	3	11.122	0,70%	1.446.354	90,88%
61	2.044	4.380	3.571	30		1	10.026	0,63%	1.456.380	91,51%
62	1.932	4.106	3.223	50	2	3	9.316	0,59%	1.465.696	92,09%
63	1.860	4.022	3.299	24	1	5	9.211	0,58%	1.474.907	92,67%
64	1.562	3.530	2.954	27			8.073	0,51%	1.482.980	93,18%
65	1.487	3.413	2.821	29	1	2	7.753	0,49%	1.490.733	93,67%
66	1.515	3.518	2.718	35	5		7.791	0,49%	1.498.524	94,16%
67	1.308	3.232	2.461	23	2	1	7.027	0,44%	1.505.551	94,60%
68	1.382	3.283	2.733	27		1	7.426	0,47%	1.512.977	95,07%
69	1.201	2.930	2.273	30	3	2	6.439	0,40%	1.519.416	95,47%
70	1.153	2.775	2.302	11	2	1	6.244	0,39%	1.525.660	95,86%
71	1.056	2.620	2.020	17	1	2	5.716	0,36%	1.531.376	96,22%
72	968	2.498	1.955	29	3	2	5.455	0,34%	1.536.831	96,56%
73	945	2.356	2.041	20		1	5.363	0,34%	1.542.194	96,90%
74	831	2.201	1.772	21	3	2	4.830	0,30%	1.547.024	97,20%
75	810	2.043	1.720	20		1	4.594	0,29%	1.551.618	97,49%
76	780	1.930	1.640	20	4		4.374	0,27%	1.555.992	97,77%
77	729	1.854	1.495	14		1	4.093	0,26%	1.560.085	98,03%
78	719	1.938	1.720	25	1	1	4.404	0,28%	1.564.489	98,30%
79	620	1.600	1.449	16			3.685	0,23%	1.568.174	98,53%
80	538	1.487	1.380	13	4	4	3.426	0,22%	1.571.600	98,75%
81	456	1.278	1.166	10			2.910	0,18%	1.574.510	98,93%

**NÚMERO DE PERSONAS ENCUESTADAS Y CLASIFICADAS POR EL
SISBÉN POR EDADES SIMPLES SEGÚN NIVEL SISBÉN
MUNICIPIO DE MEDELLÍN
Diciembre de 2008**

Edad	Nivel SISBÉN						Total	% Total	Total Acumulad o	% Total Acum
	1	2	3	4	5	6				
82	416	1.142	1.061	14	1	1	2.635	0,17%	1.577.145	99,10%
83	357	941	871	11	2		2.182	0,14%	1.579.327	99,23%
84	324	798	764	8			1.894	0,12%	1.581.221	99,35%
85	254	681	689	13	1	1	1.639	0,10%	1.582.860	99,46%
86	226	655	570	8	1		1.460	0,09%	1.584.320	99,55%
87	210	528	546	9			1.293	0,08%	1.585.613	99,63%
88	202	505	537	6			1.250	0,08%	1.586.863	99,71%
89	129	413	416	5	1		964	0,06%	1.587.827	99,77%
90	90	281	326	5			702	0,04%	1.588.529	99,81%
91	98	281	251	3			633	0,04%	1.589.162	99,85%
92	78	221	215	1		1	516	0,03%	1.589.678	99,88%
93	54	184	198	3			439	0,03%	1.590.117	99,91%
94	46	149	138	5			338	0,02%	1.590.455	99,93%
95	36	93	132	2	1		264	0,02%	1.590.719	99,95%
96	25	78	101	2			206	0,01%	1.590.925	99,96%
97	36	59	55	1			151	0,01%	1.591.076	99,97%
98	15	54	62	2			133	0,01%	1.591.209	99,98%
99	16	137	148	2			303	0,02%	1.591.512	100,00%
Total	419.031	729.317	438.291	4.628	165	80	1.591.512	100%		
%	26,33	45,83	27,54	0,29	0,01	0,01	100,00			
Total Acumulado	419.031	1.148.348	1.586.639	1.591.267	1.591.432	1.591.512				
%	26,33	72,15	99,69	99,98	100,0	100,0				

FUENTE: Departamento Administrativo de Planeación de Medellín. Subdirección Metroinformación. 2.008

**NÚMERO DE PERSONAS ENCUESTADAS Y CLASIFICADAS POR EL
SISBÉN POR EDADES SIMPLES SEGÚN NIVEL SISBÉN
MUNICIPIO DE MEDELLÍN
Diciembre de 2008**

Edad	Nivel SISBÉN						Total	% Total	Total Acumulad o	% Total Acum
	1	2	3	4	5	6				
Resumen por grupos Quinquenales										
Menor de 1	4.441	4.542	941	5			9.929	0,62%	9.929	0,62%
1 - 2	14.525	14.833	2.997	21	1	2	32.379	2,03%	42.308	2,66%
3 - 5	26.684	35.493	14.213	150	2		76.542	4,81%	118.850	7,47%
6-10	45.940	67.717	30.363	335	6	1	144.362	9,07%	263.212	16,54%
11-15	46.533	73.922	37.585	417	11	2	158.470	9,96%	421.682	26,50%
16-20	48.675	73.491	39.651	377	16	4	162.214	10,19%	583.896	36,69%
21-25	45.524	69.097	39.052	263	12	3	153.951	9,67%	737.847	46,36%
26-30	35.414	64.623	37.012	243	11	6	137.309	8,63%	875.156	54,99%
31-35	24.838	52.199	30.507	351	8	6	107.909	6,78%	983.065	61,77%
36-40	23.781	52.145	33.373	382	7	2	109.690	6,89%	1.092.755	68,66%
41-45	24.224	51.952	37.447	467	11	6	114.107	7,17%	1.206.862	75,83%
46-50	21.818	43.998	32.985	460	17	3	99.281	6,24%	1.306.143	82,07%
51-55	17.311	34.439	26.967	311	13	6	79.047	4,97%	1.385.190	87,04%
56-60	12.815	26.672	21.405	255	11	6	61.164	3,84%	1.446.354	90,88%
61-65	8.885	19.451	15.868	160	4	11	44.379	2,79%	1.490.733	93,67%
66-70	6.559	15.738	12.487	126	12	5	34.927	2,19%	1.525.660	95,86%
71-75	4.610	11.718	9.508	107	7	8	25.958	1,63%	1.551.618	97,49%
76-80	3.386	8.809	7.684	88	9	6	19.982	1,26%	1.571.600	98,75%
81-85	1.807	4.840	4.551	56	4	2	11.260	0,71%	1.582.860	99,46%
86-90	857	2.382	2.395	33	2		5.669	0,36%	1.588.529	99,81%
91-95	312	928	934	14	1	1	2.190	0,14%	1.590.719	99,95%
96-99	92	328	366	7			793	0,05%	1.591.512	100,00%
Total	419.031	729.317	438.291	4.628	165	80	1.591.512	100%		
%	26,33	45,83	27,54	0,29	0,01	0,01	100,00			

Total Acumulado	419.031	1.148.348	1.586.639	1.591.267	1.591.432	1.591.512
%	26,33	72,15	99,69	99,98	100,0	100,0

FUENTE: Departamento Administrativo de Planeación de Medellín. Subdirección Metroinformación. 2.008

NÚMERO DE NIÑOS ENCUESTADOS Y CLASIFICADOS POR EL SISBÉN MENORES DE 6 AÑOS SEGÚN NIVEL SISBÉN POR COMUNA O CORREGIMIENTO

MUNICIPIO DE MEDELLÍN
Diciembre de 2008

Comuna o corregimiento	Edad Actual	Nivel SISBEN																								Total							
		1				2				3				4				5			6						TOTAL						
		Estrato Vivienda				Estrato Vivienda				Estrato Vivienda				Estrato Vivienda				Estrato Vivienda			Estrato Vivienda												
0*	1	2	Total	0*	1	2	3	Total	1	2	3	Total	0*	2	3	4	Total	3	4	Total	1	6	Total	0*	1	2	3	4	6				
Popular	Menor de 1	12	632	149	793		8	468		476			3	3											12	640	617	3			1.272		
	1	15	930	197	1.142		22	696		718		5	1	6											15	952	898	1			1.866		
	2	30	1.085	242	1.357		29	931		960		3		3											30	1.114	1.176				2.320		
	3	24	1.150	236	1.410		32	1.193		1.225		14	2	16											24	1.182	1.443	2			2.651		
	4	18	1.293	294	1.605		70	1.463		1.533		39	2	41											18	1.363	1.796	2			3.179		
	5	29	1.354	256	1.639		77	1.414		1.491	1	52	11	64											29	1.432	1.722	11			3.194		
	6	26	1.289	259	1.574		67	1.424	1	1.492		33	2	35											26	1.356	1.716	3			3.101		
Total Comuna Popular		154	7.733	1.633	9.520		305	7.589	1	7.895	1	146	21	168										154	8.039	9.368	22			17.583			
Santa Cruz	Menor de 1	11	174	105	290		5	524		529		6		6										11	179	635				825			
	1	23	241	186	450		9	812		821		5		5										23	250	1.003				1.276			
	2	25	296	195	516		12	994		1.006		14		14										25	308	1.203				1.536			
	3	14	346	230	590		28	1.169		1.197		20		20										14	374	1.419				1.807			
	4	21	375	245	641	1	43	1.447		1.491		57		57										22	418	1.749				2.189			
	5	16	388	226	630		43	1.468		1.511		49	2	51										16	431	1.743	2			2.192			
	6	13	400	206	619	1	36	1.368		1.405		48	1	49										14	436	1.622	1			2.073			
Total Comuna Santa Cruz		123	2.220	1.393	3.736	2	176	7.782		7.960	199	3	202										125	2.396	9.374	3			11.898				
Manrique	Menor de 1	7	408	73	488		6	445	1	452		5	39	44										7	414	523	40			984			
	1	16	715	105	836		15	656		671		1	52	53										16	730	762	52			1.560			
	2	23	763	127	913		16	786	3	805		10	84	94										23	779	923	87			1.812			
	3	28	815	127	970		19	1.048	1	1.068		47	138	185										28	834	1.222	139			2.223			
	4	18	967	153	1.138		49	1.339		1.388		115	177	292			1		1					18	1.016	1.607	178			2.819			
	5	18	897	155	1.070		40	1.239	2	1.281		110	168	278										18	937	1.504	170			2.629			
	6	24	891	140	1.055		48	1.354	2	1.404		99	187	286										24	939	1.593	189			2.745			
Total Comuna Manrique		134	5.456	880	6.470		193	6.867	9	7.069	387	845	1.232			1	1						134	5.649	8.134	855			14.772				
Aranjuez	Menor de 1	23	233	52	308		4	320	4	328		1	107	108				1	1					23	237	373	111	1		745			
	1	50	381	89	520		11	425	6	442		3	198	201										50	392	517	204			1.163			
	2	50	455	79	585		16	469	3	488		5	194	199										50	471	553	198			1.272			
	3	56	503	94	653		27	625	5	657		24	410	434										56	530	743	415			1.744			
	4	45	520	106	671		30	732	3	765		50	563	613			1		1					45	550	888	567			2.050			
	5	47	497	85	629	1	32	735	2	770		47	537	584			2		2					48	529	867	541			1.985			
	6	37	552	95	684		37	760	1	798		51	556	607			1		1					37	589	906	558			2.090			
Total Comuna Aranjuez		308	3.141	600	4.050	1	157	4.066	24	4.248	181	2.565	2.746			4	1	5					309	3.298	4.847	2.594	1		11.049				
Castilla	Menor de 1	4	20	27	51		3	110		113		3	164	167										4	23	140	164			331			
	1	11	45	24	80			182	1	183		2	276	278										11	45	208	277			541			
	2	11	50	33	94		2	222		224		4	283	287										11	52	259	283			605			
	3	10	42	23	76		8	287	5	300		20	583	603										10	50	330	593			983			
	4	16	56	34	106		7	303	4	314		27	842	869			3		3					16	63	364	849			1.292			
	5	7	56	43	106		12	337	2	351		33	840	873			3		3					7	68	413	845			1.333			
	6	12	51	34	97		7	333	3	343		31	851	882			4		4					12	58	398	858			1.326			
Total Comuna Castilla		71	320	218	610		39	1.774	15	1.828	120	3.839	3.959			14	14						71	359	2.112	3.869			6.411				
Doce de Octubre	Menor de 1	7	247	73	327		18	514		532		8	145	153										7	265	595	145			1.012			
	1	10	345	88	443		16	688	3	707		14	183	197										10	361	790	186			1.347			
	2	16	353	107	476		22	849	3	874		11	270	281										16	375	967	273			1.631			
	3	22	424	118	564		49	1.085	2	1.136		76	360	436										22	473	1.279	362			2.136			
	4	20	401	117	538		56	1.335	1	1.392		154	516	670										20	457	1.606	517			2.600			
	5	18	440	116	574		77	1.239	3	1.319		161	488	649										18	517	1.516	491			2.542			
	6	12	472	111	596		71	1.357	1	1.429		173	476	649										12	543	1.641	478			2.674			
Total Comuna Doce de Octubre		105	2.682	730	3.518		309	7.067	13	7.389	597	2.438	3.035										105	2.991	8.394	2.452			13.942				
Robledo	Menor de 1	8	224	32	264		16	352		368		6	35	41				1	1					8	240	390	35	1		674			
	1	17	351	69	437		18	520		538		8	37	45										17	369	597	37			1.020			
	2	12	411	67	490		13	574		587		12	47	59				1	1					12	424	653	47	1		1.137			
	3	12	436	66	514		33	801		834		72	135	207										12	469	939	137			1.557			
	4	15	513	75	604		50	1.055		1.105		131	251	382			2		2					15	563	1.261	259	2	1	2.101			
	5	16	491	83	591		43	934		977		140	246	386			6		6					16	534	1.157	253			1.960			
	6	13	490	78	581		53	1.035		1.088		144	244	388			9	1	10					13	543	1.257	253	1	1	2.068			
Total Comuna Robledo		93	2.916	470	3.481		226	5.271		5.497	513	995	1.508			24	5	29															

NÚMERO DE NIÑOS ENCUESTADOS Y CLASIFICADOS POR EL SISBÉN MENORES DE 6 AÑOS SEGÚN NIVEL SISBÉN POR COMUNA O CORREGIMIENTO

MUNICIPIO DE MEDELLÍN

Diciembre de 2008

Comuna o corregimiento	Edad Actual	Nivel SISBEN																								Total					
		1				2				3				4				5			6			TOTAL							
		Estrato Vivienda				Estrato Vivienda				Estrato Vivienda				Estrato Vivienda				Estrato Vivienda			Estrato Vivienda			Estrato Vivienda							
0*	1	2	Total	0*	1	2	3	Total	1	2	3	Total	0*	2	3	4	Total	3	4	Total	1	6	Total	0*	1	2	3	4	6		
Palmitas	Menor de 1		17	3	20	1	3	7	11	1	1	1	3											1	21	11	1			34	
	1		15	5	20		5	16	22	1			1												21	21	1			43	
	2	1	22	10	33		6	10	16		1		1											1	28	21				50	
	3		23	6	29		9	21	30	2	2	2	6													34	29	2			65
	4		24	5	29	1	3	23	27	1	3		4											1	28	31				60	
	5	2	27	5	34		11	15	26	1	3		4											2	39	23				64	
	6		30	6	36		8	20	28		2		2													38	28				66
Total Comuna Palmitas		3	158	40	201	2	45	112	1	160	6	12	3	21										5	209	164	4			382	
San Cristóbal	Menor de 1	1	42	41	84			140	140		2	11	13											1	42	183	11			237	
	1	3	39	49	91		3	258	261		3	10	13											3	42	310	10			365	
	2	5	62	52	119		3	281	285		4	13	17											5	65	337	14			421	
	3	2	55	82	139		2	361	363		16	29	45	3				3						2	57	462	29			550	
	4	1	69	53	123		4	365	369		17	28	45	2	1			3						1	73	437	29			540	
	5	2	59	67	128		5	380	385		28	25	53											2	64	475	25			566	
	6		58	58	116		8	387	395		27	40	67	6				6							2	66	478	40			584
Total Comuna San Cristóbal		14	384	402	800	25	2.172	1	2.198	97	156	253	11	1	12									14	409	2.682	158			3.263	
Altavista	Menor de 1	4	26	30	60		1	79	80	1	1	2	4											4	28	110	2			144	
	1	3	45	29	77		1	133	134			1	1											3	46	162	1			212	
	2	3	56	43	102			141	141			3	2	5										3	56	187	2			248	
	3		58	36	94		2	184	186	1	4	1	6													61	224	1			286
	4	2	45	43	90		3	194	197		9	3	12											2	48	246	3			299	
	5	1	56	35	92		4	202	206		8	4	12											1	60	245	4			310	
	6	1	63	37	101		1	228	229		7	1	8											1	64	272	1			338	
Total Comuna Altavista		14	349	253	616	12	1.161	1	1.173	2	32	14	48											14	363	1.446	14			1.837	
San Antonio de Prado	Menor de 1	1	18	56	75		1	254	255		5	23	28											1	19	315	23			358	
	1	3	33	78	114		3	372	376		7	52	59				1	1						3	36	457	53	1		550	
	2	2	33	91	126		1	418	419		5	44	49											2	34	514	44			594	
	3	2	50	86	138		3	605	608		37	177	214	1	2			3						2	53	729	179			963	
	4	2	39	99	140	1	6	675	682		55	211	266		3			3						3	45	829	214			1.091	
	5	2	42	99	143		5	685	691	1	65	192	258	1	1			2						2	48	850	194			1.094	
	6	2	44	113	159		4	671	675	1	48	222	271	1	5			6						2	49	833	227			1.111	
Total Comuna San Antonio de Prado		14	259	622	895	1	23	3.680	2	3.706	2	222	921	1.145	3	11	1	15						15	284	4.527	934	1		5.761	
Santa Elena	Menor de 1		7	6	13			26	26			2	2												7	32	2			41	
	1	2	11	7	20		2	42	44			7	7											2	13	49	7			71	
	2		20	10	30		1	41	42			3	3												21	51	3			75	
	3	2	15	12	29		2	51	53	1	3	5	9											2	18	66	5			91	
	4		16	10	26		3	46	49		6	7	13				1	1								19	62	8			89
	5		29	14	43	1	3	69	73		2	10	12											1	32	85	10			128	
	6	1	14	15	30	1	3	57	61	1	5	2	8											2	18	77	2			99	
Total Comuna Santa Elena		5	112	74	191	2	14	332	348	2	16	36	54			1	1							7	128	422	37			594	
MEDELLÍN	Menor de 1	171	3.409	861	4.441	1	104	4.424	13	4.542	2	51	888	941			5	5							172	3.515	5.336	901	5		9.929
	1	277	5.291	1.207	6.775		179	6.619	13	6.811	1	63	1.332	1.396				8	8			1	1		277	5.471	7.889	1.345	8	1	14.991
	2	332	6.046	1.371	7.750		209	7.803	10	8.022		110	1.491	1.601				13	13						332	6.255	9.284	1.502	13		17.386
	3	327	6.598	1.451	8.377	2	396	9.998	18	10.414	4	512	3.076	3.592	4	19	20	43							329	6.998	11.965	3.114	20		22.426
	4	286	7.298	1.598	9.184	3	547	12.111	13	12.674	1	984	4.438	5.423	2	39	13	54				1	1		289	7.846	14.695	4.492	13	1	27.336
	5	291	7.287	1.543	9.123	3	603	11.785	14	12.405	3	974	4.221	5.198	1	32	20	53	1	1		1	1		294	7.893	14.303	4.269	21	1	26.781
	6	245	7.354	1.474	9.075	6	634	12.144	17	12.801	2	1.021	4.297	5.320	7	44	14	65	1	1		2	2		251	7.990	14.646	4.360	15	2	27.264
Total MEDELLIN		1.929	43.283	9.505	54.725	15	2.672	64.884	98	67.669	13	3.715	19.743	23.471	14	134	93	241	2	2	5	5	1.944	45.968	78.118	19.983	95	5	146.113		

0*: Inquilinato

FUENTE: Departamento Administrativo de Planeación de Medellín. Subdirección Metroinformación. 2.008

DISTRIBUCIÓN DE LAS PERSONAS DE 60 Y MÁS AÑOS ENCUESTADAS Y CLASIFICADAS POR EL SISBÉN POR COMUNA DE RESIDENCIA HABITUAL, SEGÚN NIVEL Y SEXO

Diciembre de 2008

Comuna de Residencia Habitual	Nivel SISBÉN															Sexo		Total			
	1			2			3			4			5			6			Hombre	Mujer	
	Sexo		Total	Sexo		Total	Sexo		Total	Sexo		Total	Sexo		Total	Sexo					Total
	Hombre	Mujer		Hombre	Mujer		Hombre	Mujer		Hombre	Mujer		Hombre	Mujer		Hombre	Mujer		Hombre	Mujer	
Popular	2.117	2.507	4.624	2.748	4.170	6.918	73	106	179										4.938	6.783	11.721
Santa Cruz	968	1.115	2.083	2.599	4.021	6.620	75	124	199										3.642	5.260	8.902
Manrique	1.483	1.754	3.237	3.458	5.299	8.757	1.103	1.642	2.745										6.044	8.695	14.739
Aranjuez	957	1.120	2.077	1.798	2.726	4.524	3.030	4.742	7.772	6	7	13							5.791	8.595	14.386
Castilla	186	240	426	683	1.034	1.717	3.553	5.485	9.038	9	6	15							4.431	6.765	11.196
Doce de Octubre	944	1.157	2.101	3.333	5.063	8.396	2.016	3.080	5.096										6.293	9.300	15.593
Robledo	853	1.059	1.912	2.473	3.546	6.019	1.436	2.213	3.649	23	20	43				1	1		4.785	6.839	11.624
Villa Hermosa	1.900	2.424	4.324	1.939	2.916	4.855	1.476	2.329	3.805	3	8	11							5.318	7.677	12.995
Buenos Aires	322	355	677	1.307	1.939	3.246	2.947	4.752	7.699	27	14	41		1	1				4.603	7.061	11.664
La Candelaria	296	174	470	330	436	766	654	952	1.606	24	55	79	1		1				1.305	1.617	2.922
Laureles-Estadio	28	12	40	11	20	31	37	54	91	17	38	55	2	7	9	5	7	12	100	138	238
La América	37	42	79	98	157	255	465	792	1.257	27	66	93	8	7	15	2	8	10	637	1.072	1.709
San Javier	1.897	2.456	4.353	2.066	3.053	5.119	963	1.476	2.439	14	25	39							4.940	7.010	11.950
El Poblado	5	6	11	108	139	247	77	116	193	5	20	25	1	1	2		1	1	196	283	479
Guayabal	94	109	203	425	586	1.011	1.543	2.433	3.976	21	39	60				1	1	2	2.084	3.168	5.252
Belén	252	235	487	1.373	1.976	3.349	2.139	3.516	5.655	44	87	131	5	9	14	4	6	10	3.817	5.829	9.646
Total Urbano	12.339	14.765	27.104	24.749	37.081	61.830	21.587	33.812	55.399	220	385	605	17	25	42	12	24	36	58.924	86.092	145.016
Palmitas	114	99	213	119	129	248	12	6	18	1		1							246	234	480
San Cristóbal	292	252	544	1.069	1.407	2.476	219	276	495	11	12	23							1.591	1.947	3.538
Altavista	168	134	302	441	541	982	24	36	60										633	711	1.344
San Antonio de Prado	250	228	478	1.382	1.760	3.142	656	934	1.590	3	2	5							2.291	2.924	5.215
Santa Elena	58	53	111	193	241	434	71	66	137	3	2	5							325	362	687
TOTAL	13.221	15.531	28.752	27.953	41.159	69.112	22.569	35.130	57.699	238	401	639	17	25	42	12	24	36	64.010	92.270	156.280

FUENTE: Departamento Administrativo de Planeación. Subdirección Metroinformación. 2006

DISTRIBUCIÓN DE LAS PERSONAS DE 60 Y MÁS AÑOS ENCUESTADAS Y CLASIFICADAS POR EL SISBÉN POR COMUNA DE RESIDENCIA HABITUAL, SEGÚN NIVEL Y ESTRATO SOCIOECONÓMICO DE LA VIVIENDA DONDE RESIDEN

Municipio de Medellín

Diciembre de 2008

Comuna de Residencia Habitual	Nivel SISBEN															Estrato Vivienda							Total														
	1					Total	2				Total	3			Total	4			Total	5		Total		6		Total											
	Estrato Vivienda						Estrato Vivienda					Estrato Vivienda				Estrato Vivienda				Estrato Vivienda				Estrato Vivienda													
	0*	1	2	3	4	5	0*	1	2	3	1	2	3	2	3	4	4	5	5	6	0*	1		2	3	4	5	6									
Popular	57	3.730	782			4.569	281	6.555	3	6.839	147	24	179													57	4.011	7.484	27								11.579
Santa Cruz	50	1.309	695			2.054	165	6.370		6.535	186	5	199													50	1.474	7.251	5								8.780
Manrique	73	2.553	560	3		3.189	118	8.504	7	8.629	533	2.187	2.745													73	2.671	9.597	2.197								14.538
Aranjuez	193	1.468	390			2.051	109	4.317	19	4.445	337	7.392	7.772		13		13									193	1.577	5.044	7.424								14.238
Castilla	61	216	140	5		422	36	1.639	16	1.691	158	8.797	9.038		13	2	15									61	252	1.937	8.831	2							11.083
Doce de Octubre	52	1.561	455			2.068	266	7.997	12	8.275	981	4.086	5.096													52	1.827	9.433	4.098								15.410
Robledo	52	1.468	362	3		1.885	203	5.731	2	5.936	735	2.862	3.649		30	11	43						1		1	52	1.671	6.828	2.897	11	1						11.460
Villa Hermosa	70	3.803	392	2		4.267	1	266	4.538	4.805	335	3.430	3.805		2	8	11									71	4.069	5.265	3.434	8							12.847
Buenos Aires	93	320	251			664	43	3.137	7	3.187	257	7.355	7.699		30	11	41						1			93	363	3.645	7.392	11							11.504
La Candelaria	365	36	55			456	2	2	750	6	760	106	1.471	1.606		4	71	79		1		1				367	38	911	1.481	72							2.869
Laureles-Estadio	27	5	3		3	39	1	29	2	32	2	88	91			55	55			9	9	10		12	27	6	34	90	58	20						235	
La América	13	54	10	2		79	9	238	6	253	6	1.233	1.257		5	86	93		2	12	15	10		10	13	63	254	1.246	88	22						1.686	
San Javier	45	3.927	311			4.283	444	4.618	2	5.064	403	2.017	2.439		14	23	39								45	4.371	5.332	2.033	23							11.804	
El Poblado	1	6	4			11		244		244	18	174	193			25	25			2	2		1	1	1	6	266	174	25	2	1					475	
Guayabal	96	62	31	4		193	9	987	7	1.003	136	3.792	3.976		6	53	60							2	96	71	1.154	3.809	53		2					5.185	
Belén	43	220	212		1	476	2	44	3.263	1	3.310	382	5.197	5.655		41	88	131		2	10	14	10		10	45	264	3.857	5.239	91	20						9.516
Total Urbano	####	20.738	4.653	19	4	1	26.706	5	1.996	58.917	90	61.008	4.722	50.110	55.399	158	433	605	5	33	42	31	3	36	1.296	22.734	68.292	50.377	442	65	3				143.209		
Palmitas		168	41			209	49	193	3	245	1	8	9	18	1		1										218	243	12								473
San Cristóbal	9	256	264			529	1	19	2.421	2.441	2	105	385	492	16	7	23								10	277	2.806	392								3.485	
Altavista		155	143			298	21	942		963	2	40	17	59													178	1.125	17								1.320
San Antonio de Prado	15	116	343			474	1	21	3.081	3	3.106	4	173	1.389	1.566	3	2	5							16	141	3.600	1.392	2							5.151	
Santa Elena	4	54	52			110	4	420	5	429	26	110	136	1		3	4								4	58	499	115	3							679	
TOTAL	####	21.487	5.496	19	4	1	28.326	7	2.110	65.974	101	68.192	9	5.074	52.020	57.670	21	165	438	638	5	33	42	31	3	36	1.326	23.606	76.565	52.305	447	65	3				154.317

*:Inquilinato

FUENTE: Departamento Administrativo de Planeación. Subdirección Metroinformación. 2007

Comuna o Corregimiento	Tenencia de la Vivienda					%				
	1 En arriendo o subarriendo	2 Propia pagando	3 Propia pagada	4 Otra condición	Total	1 En arriendo o subarriendo	2 Propia pagando	3 Propia pagada	4 Otra condición	Total
1 Popular	13.891	1.060	15.192	3.688	33.831	41,06	3,13	44,91	10,90	100,00
2 Santa Cruz	12.184	481	9.359	2.698	24.722	49,28	1,95	37,86	10,91	100,00
3 Manrique	16.579	1.499	13.541	4.063	35.682	46,46	4,20	37,95	11,39	100,00
4 Aranjuez	17.117	673	9.012	6.046	32.848	52,11	2,05	27,44	18,41	100,00
5 Castilla	12.119	967	9.823	3.004	25.913	46,77	3,73	37,91	11,59	100,00
6 Doce de Octubre	18.665	1.324	13.849	4.573	38.411	48,59	3,45	36,05	11,91	100,00
7 Robledo	13.225	3.081	11.475	3.195	30.976	42,69	9,95	37,04	10,31	100,00
8 Villa Hermosa	14.919	1.558	13.991	3.901	34.369	43,41	4,53	40,71	11,35	100,00
9 Buenos Aires	12.780	1.609	9.376	2.647	26.412	48,39	6,09	35,50	10,02	100,00
10 La Candelaria	5.182	441	1.318	723	7.664	67,61	5,75	17,20	9,43	100,00
11 Laureles Estadio	232	12	82	60	386	60,10	3,11	21,24	15,54	100,00
12 La América	1.445	88	1.078	471	3.082	46,89	2,86	34,98	15,28	100,00
13 San Javier	15.000	1.681	13.489	3.009	33.179	45,21	5,07	40,66	9,07	100,00
14 El Poblado	225	19	575	121	940	23,94	2,02	61,17	12,87	100,00
15 Guayabal	5.307	513	3.325	1.201	10.346	51,30	4,96	32,14	11,61	100,00
16 Belén	9.427	1.153	7.652	2.259	20.491	46,01	5,63	37,34	11,02	100,00
50 Palmitas	109	7	614	346	1.076	10,13	0,65	57,06	32,16	100,00
60 San Cristóbal	3.380	346	4.293	1.275	9.294	36,37	3,72	46,19	13,72	100,00
70 Altavista	1.663	144	1.598	547	3.952	42,08	3,64	40,44	13,84	100,00
80 San Antonio de Prado	7.324	2.277	5.035	1.611	16.247	45,08	14,01	30,99	9,92	100,00
90 Santa Elena	296	26	1.081	313	1.716	17,25	1,52	63,00	18,24	100,00
Total Mes	181.069	18.959	145.758	45.751	391.537	46,25	4,84	37,23	11,68	100,00
Total Acumulado	181.069	200.028	345.786	391.537		46,25	51,09	88,32	100,00	

FUENTE: Departamento Administrativo de Planeación de Medellín. Subdirección Metroinformación. 2.008

Resumen

Total comunas	168.297	16.159	133.137	41.659	359.252	46,85	4,50	37,06	11,60	100,00
Total Corregimientos	12.772	2.800	12.621	4.092	32.285	39,56	8,67	39,09	12,67	100,00
Area Urbana	176.153	18.524	138.709	43.334	376.720	46,76	4,92	36,82	11,50	100,00
Area Rural	4.916	435	7.049	2.417	14.817	33,18	2,94	47,57	16,31	100,00

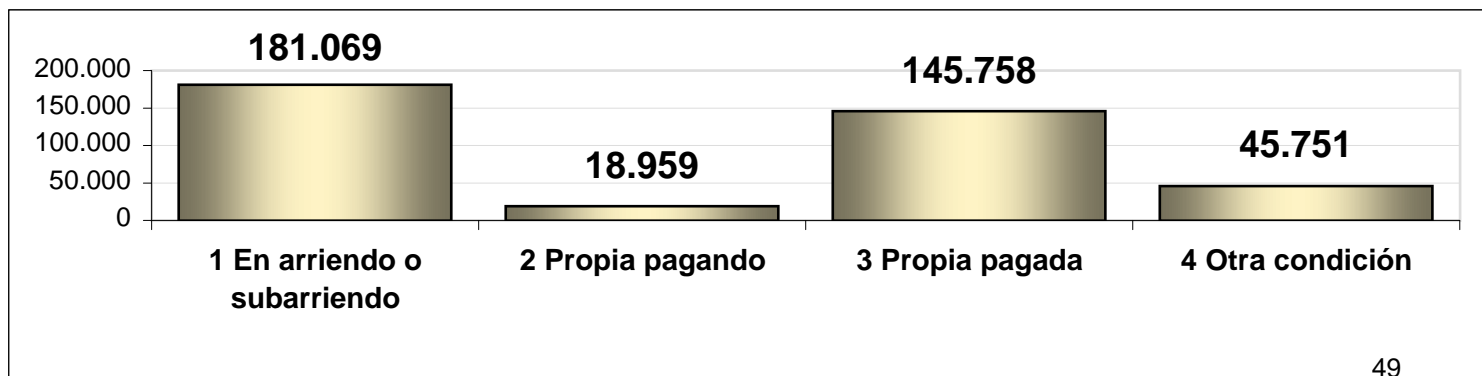

**VIVIENDAS ENCUESTADAS Y CLASIFICADAS EN EL SISBÉN POR TIPO DE SERVICIO
SANITARIO QUE USAN SEGÚN COMUNA O CORREGIMIENTO
MUNICIPIO DE MEDELLIN
Diciembre de 2008**

Comuna o Corregimiento	El servicio sanitario que usan es						%					
	No tiene servicio	Letrina, bajamar	Inodoro sin conexión a alcantarillado ni a pozo séptico	Inodoro con conexión a pozo séptico	Inodoro con conexión a alcantarillado	Total	No tiene servicio	Letrina, bajamar	Inodoro sin conexión a alcantarillado ni a pozo séptico	Inodoro con conexión a pozo séptico	Inodoro con conexión a alcantarillado	Total
1 Popular	261	41	1.905	261	30.793	33.261	0,78	0,12	5,73	0,78	92,58	100,00
2 Santa Cruz	196	24	846	137	22.910	24.113	0,81	0,10	3,51	0,57	95,01	100,00
3 Manrique	232	215	1.649	253	32.173	34.522	0,67	0,62	4,78	0,73	93,20	100,00
4 Aranjuez	139	39	2.348	79	28.963	31.568	0,44	0,12	7,44	0,25	91,75	100,00
5 Castilla	28	14	52	80	24.462	24.636	0,11	0,06	0,21	0,32	99,29	100,00
6 Doce de Octubre	88	40	106	75	36.626	36.935	0,24	0,11	0,29	0,20	99,16	100,00
7 Robledo	156	126	874	124	28.784	30.064	0,52	0,42	2,91	0,41	95,74	100,00
8 Villa Hermosa	263	278	1.846	318	30.654	33.359	0,79	0,83	5,53	0,95	91,89	100,00
9 Buenos Aires	51	45	250	103	25.016	25.465	0,20	0,18	0,98	0,40	98,24	100,00
10 La Candelaria	15	9	107	27	7.265	7.423	0,20	0,12	1,44	0,36	97,87	100,00
11 Laureles Estadio	10	9	2	1	335	357	2,80	2,52	0,56	0,28	93,84	100,00
12 La América	12	2	7	8	2.926	2.955	0,41	0,07	0,24	0,27	99,02	100,00
13 San Javier	229	207	949	182	30.875	32.442	0,71	0,64	2,93	0,56	95,17	100,00
14 El Poblado	2	2	2	17	896	919	0,22	0,22	0,22	1,85	97,50	100,00
15 Guayabal	24	5	15	19	9.861	9.924	0,24	0,05	0,15	0,19	99,37	100,00
16 Belén	86	12	64	45	19.500	19.707	0,44	0,06	0,32	0,23	98,95	100,00
50 Palmitas	68	7	270	563	158	1.066	6,38	0,66	25,33	52,81	14,82	100,00
60 San Cristóbal	98	49	611	1.452	6.942	9.152	1,07	0,54	6,68	15,87	75,85	100,00
70 Altavista	41	107	251	277	3.147	3.823	1,07	2,80	6,57	7,25	82,32	100,00
80 San Antonio de Prado	70	22	439	361	15.072	15.964	0,44	0,14	2,75	2,26	94,41	100,00
90 Santa Elena	39	16	67	1.205	349	1.676	2,33	0,95	4,00	71,90	20,82	100,00
Total Mes	2.108	1.269	12.660	5.587	357.707	379.331	0,56	0,33	3,34	1,47	94,30	100,00
Total Acumulado	2.108	3.377	16.037	21.624	379.331		0,56	0,89	4,23	5,70	100,00	

FUENTE: Departamento Administrativo de Planeación de Medellín. Subdirección Metroinformación. 2.008

Resumen

Total comunas	1.792	1.068	11.022	1.729	332.039	347.650	0,52	0,31	3,17	0,50	95,51	100,00
Total Corregimientos	316	201	1.638	3.858	25.668	31.681	1,00	0,63	5,17	12,18	81,02	100,00
Area Urbana	1.855	1.095	11.407	2.581	347.881	364.819	0,51	0,30	3,13	0,71	95,36	100,00
Area Rural	253	174	1.253	3.006	9.826	14.512	1,74	1,20	8,63	20,71	67,71	100,00

**MATRIZ PARA EL ANÁLISIS DE LA VIVIENDA
PATRÓN DE OCUPACIÓN Y CALIDAD HABITACIONAL
MUNICIPIO DE MEDELLÍN - BASE DE DATOS DEL SISBÉN**

Diciembre de 2008

Comuna o corregimiento	HACINAMIENTO							SANEAMIENTO BASICO							
	Datos Generales			Densidad				Acueducto		Aguas residuales				Desechos sólidos	
	Número de habitantes	Número de viviendas	Número de Hogares	Promedio personas por vivienda	Promedio familias por vivienda	Hogares sin vivienda (Nº)	% de Hogares que comparten vivienda	Número de viviendas sin acueducto	% de viviendas sin conexión al acueducto Municipal	Número de viviendas sin servicio de	Letrina	Número de viv. Sin conexión a alcantarillado o pozo	% de viviendas sin conexión al alcantarillado Municipal	Número de vivienda que no tienen recolección de basuras	% de viviendas que no tienen recolección
AREA URBANA															
1 Popular	148.981	33.261	33.831	4,48	1,02	570	1,7	1.097	3,3	261	41	1.905	6,6	1.206	3,6
2 Santa Cruz	108.204	24.113	24.722	4,49	1,03	609	2,5	595	2,5	196	24	846	4,4	162	0,7
3 Manrique	151.574	34.522	35.682	4,39	1,03	1.160	3,3	1.190	3,4	232	215	1.649	6,1	1.818	5,3
4 Aranjuez	129.182	31.568	32.848	4,09	1,04	1.280	3,9	1.227	3,9	139	39	2.348	8,0	1.295	4,1
5 Castilla	96.856	24.636	25.913	3,93	1,05	1.277	4,9	246	1,0	28	14	52	0,4	65	0,3
6 Doce de Octubre	158.701	36.935	38.411	4,30	1,04	1.476	3,8	409	1,1	88	40	106	0,6	169	0,5
7 Robledo	124.616	30.064	30.976	4,15	1,03	912	2,9	626	2,1	156	126	874	3,8	1.319	4,4
8 Villa Hermosa	144.979	33.359	34.369	4,35	1,03	1.010	2,9	954	2,9	263	278	1.846	7,2	1.773	5,3
9 Buenos Aires	98.881	25.465	26.412	3,88	1,04	947	3,6	564	2,2	51	45	250	1,4	382	1,5
10 La Candelaria	23.022	7.423	7.664	3,10	1,03	241	3,1	1.554	20,9	15	9	107	1,8	218	2,9
11 Laureles Estadio	1.260	357	386	3,53	1,08	29	7,5	74	20,7	10	9	2	5,9	12	3,4
12 La América	11.276	2.955	3.082	3,82	1,04	127	4,1	53	1,8	12	2	7	0,7	40	1,4
13 San Javier	141.332	32.442	33.179	4,36	1,02	737	2,2	657	2,0	229	207	949	4,3	649	2,0
14 El Poblado	3.559	919	940	3,87	1,02	21	2,2	14	1,5	2	2	2	0,7	4	0,4
15 Guayabal	39.276	9.924	10.346	3,96	1,04	422	4,1	239	2,4	24	5	15	0,4	22	0,2
16 Belén	81.063	19.707	20.491	4,11	1,04	784	3,8	275	1,4	86	12	64	0,8	125	0,6
Total Urbano	1.462.762	347.650	359.252	4,21	1,03	11.602	3,2	9.774	2,8	1.792	1.068	11.022	4,0	9.259	2,7
AREA RURAL															
50 Palmitas	4.044	1.066	1.076	3,79	1,01	10	0,9	250	23,5	68	7	270	32,4	728	68,3
60 San Cristóbal	36.698	9.152	9.294	4,01	1,02	142	1,5	620	6,8	98	49	611	8,3	1.098	12,0
70 Altavista	16.751	3.823	3.952	4,38	1,03	129	3,3	162	4,2	41	107	251	10,4	282	7,4
80 San Antonio de Prado	64.715	15.964	16.247	4,05	1,02	283	1,7	279	1,7	70	22	439	3,3	469	2,9
90 Santa Elena	6.542	1.676	1.716	3,90	1,02	40	2,3	171	10,2	39	16	67	7,3	462	27,6
Total corregimientos	128.750	31.681	32.285	4,06	1,02	604	1,9	1.482	4,7	316	201	1.638	6,8	3.039	9,6
TOTAL MEDELLIN	1.591.512	379.331	391.537	4,20	1,03	12.206	3,1	11.256	3,0	2.108	1.269	12.660	4,2	12.298	3,2

FUENTE: Departamento Administrativo de Planeación de Medellín. Subdirección Metroinformación. 2.008

**MATRIZ PARA EL ANÁLISIS DE LA VIVIENDA
PATRÓN DE OCUPACIÓN Y CALIDAD HABITACIONAL
MUNICIPIO DE MEDELLÍN - BASE DE DATOS DEL SISBÉN**

Diciembre de 2008

Comuna o corregimiento	CARACTERÍSTICAS DE LA VIVIENDA							Tenencia de la vivienda			
	Material predominante de paredes		Material predominante en piso		Tipo de vivienda			En arriendo o subarriendo	4 Otra condición	Número de Hogares sin vivienda propia	% de Núcleos Familiares sin vivienda propia
	Viviendas con Materiales perecederos: Guadua, caña, esterilla, zinc, tela, cartón, latas o desechos y madera burda	% de Viviendas con materiales inadecuados en paredes	Número de viviendas con piso en Tierra	% de viviendas con materiales inadecuados en piso	Cuartos	Otro Tipo de Vivienda	% de cuartos o refugios				
AREA URBANA											
1 Popular	2.789	8,4	917	2,8	1.054	2	3,2	13.891	3.688	17.579	52,0
2 Santa Cruz	889	3,7	240	1,0	790		3,3	12.184	2.698	14.882	60,2
3 Manrique	2.617	7,6	1.548	4,5	1.016	5	3,0	16.579	4.063	20.642	57,8
4 Aranjuez	1.663	5,3	385	1,2	1.969	4	6,3	17.117	6.046	23.163	70,5
5 Castilla	103	0,4	80	0,3	357	1	1,5	12.119	3.004	15.123	58,4
6 Doce de Octubre	366	1,0	185	0,5	531	1	1,4	18.665	4.573	23.238	60,5
7 Robledo	1.394	4,6	507	1,7	712	10	2,4	13.225	3.195	16.420	53,0
8 Villa Hermosa	3.137	9,4	1.126	3,4	1.040	10	3,1	14.919	3.901	18.820	54,8
9 Buenos Aires	400	1,6	159	0,6	722	3	2,8	12.780	2.647	15.427	58,4
10 La Candelaria	254	3,4	38	0,5	2.496		33,6	5.182	723	5.905	77,0
11 Laureles Estadio	37	10,4	8	2,2	74	5	22,1	232	60	292	75,6
12 La América	32	1,1	7	0,2	303		10,3	1.445	471	1.916	62,2
13 San Javier	1.948	6,0	643	2,0	983	4	3,0	15.000	3.009	18.009	54,3
14 El Poblado	19	2,1	6	0,7	22		2,4	225	121	346	36,8
15 Guayabal	95	1,0	22	0,2	690		7,0	5.307	1.201	6.508	62,9
16 Belén	243	1,2	105	0,5	503	4	2,6	9.427	2.259	11.686	57,0
Total Urbano	15.986	4,6	5.976	1,7	13.262	49	3,8	168.297	41.659	209.956	58,4
AREA RURAL											
50 Palmitas	109	10,2	100	9,4	7		0,7	109	346	455	42,3
60 San Cristóbal	304	3,3	177	1,9	349	1	3,8	3.380	1.275	4.655	50,1
70 Altavista	225	5,9	141	3,7	17	2	0,5	1.663	547	2.210	55,9
80 San Antonio de Prado	185	1,2	85	0,5	214	1	1,3	7.324	1.611	8.935	55,0
90 Santa Elena	173	10,3	63	3,8	14	102	6,9	296	313	609	35,5
Total corregimientos	996	3,1	566	1,8	601	106	2,2	12.772	4.092	16.864	52,2
TOTAL MEDELLIN	16.982	4,5	6.542	1,7	13.863	155	3,7	181.069	45.751	226.820	57,9

FUENTE: Departamento Administrativo de Planeación de Medellín. Subdirección Metroinformación. 2.008

MUNICIPIO DE MEDELLÍN - BASE DE DATOS DEL SISBÉN
MATRIZ PARA EL ANÁLISIS DE LA VIVIENDA
SEMÁFORO DE EVALUACIÓN DEL PERFIL HABITACIONAL
PATRÓN DE OCUPACIÓN Y CALIDAD HABITACIONAL
Diciembre de 2008

Barrio o vereda	HACINAMIENTO						SANEAMIENTO BÁSICO			CARACTERÍSTICAS DE LA VIVIENDA			TENENCIA DE LA VIVIENDA
	Datos Generales			Densidad			Acueducto	Aguas Residuales	Desechos Sólidos	Paredes	Piso	Topología	
	Número de habitantes	Número de viviendas	Número de Hogares	Número de Núcleos familiares por vivienda	Hogares sin vivienda (Nº)	% de Hogares que comparten vivienda	viviendas sin conexión a acueducto municipal	% de viviendas sin conexión a alcantarillado municipal	viviendas sin servicio de recolección de basuras	viviendas sin materiales adecuados en paredes % de	viviendas sin material adecuado en piso	% de cuartos y refugios	
ÁREA URBANA													
1 Popular	148.981	33.261	33.831	1,02	570	1,7	3,3	6,6	3,6	8,4	2,8	3,2	52,0
2 Santa Cruz	108.204	24.113	24.722	1,03	609	2,5	2,5	4,4	0,7	3,7	1,0	3,3	60,2
3 Manrique	151.574	34.522	35.682	1,03	1.160	3,3	3,4	6,1	5,3	7,6	4,5	3,0	57,8
4 Aranjuez	129.182	31.568	32.848	1,04	1.280	3,9	3,9	8,0	4,1	5,3	1,2	6,3	70,5
5 Castilla	96.856	24.636	25.913	1,05	1.277	4,9	1,0	0,4	0,3	0,4	0,3	1,5	58,4
6 Doce de Octubre	158.701	36.935	38.411	1,04	1.476	3,8	1,1	0,6	0,5	1,0	0,5	1,4	60,5
7 Robledo	124.616	30.064	30.976	1,03	912	2,9	2,1	3,8	4,4	4,6	1,7	2,4	53,0
8 Villa Hermosa	144.979	33.359	34.369	1,03	1.010	2,9	2,9	7,2	5,3	9,4	3,4	3,1	54,8
9 Buenos Aires	98.881	25.465	26.412	1,04	947	3,6	2,2	1,4	1,5	1,6	0,6	2,8	58,4
10 La Candelaria	23.022	7.423	6.969	1,03	241	3,1	20,9	1,8	2,9	3,4	0,5	33,6	77,0
11 Laureles Estadio	1.260	357	386	1,08	29	7,5	20,7	5,9	3,4	10,4	2,2	22,1	75,6
12 La América	11.276	2.955	3.082	1,04	127	4,1	1,8	0,7	1,4	1,1	0,2	10,3	62,2
13 San Javier	141.332	32.442	33.179	1,02	737	2,2	2,0	4,3	2,0	6,0	2,0	3,0	54,3
14 El Poblado	3.559	919	940	1,02	21	2,2	1,5	0,7	0,4	2,1	0,7	2,4	36,8
15 Guayabal	39.276	9.924	10.346	1,04	422	4,1	2,4	0,4	0,2	1,0	0,2	7,0	62,9
16 Belén	81.063	19.707	20.491	1,04	784	3,8	1,4	0,8	0,6	1,2	0,5	2,6	57,0
Total Urbano	1.462.762	347.650	359.252	1,03	11.602	3,2	2,8	4,0	2,7	4,6	1,7	3,8	58,4
AREA RURAL													
50 Palmitas	4.044	1.066	1.076	1,01	10	0,9	23,5	32,4	68,3	10,2	9,4	0,7	42,3
60 San Cristóbal	36.698	9.152	9.294	1,02	142	1,5	6,8	8,3	12,0	3,3	1,9	3,8	50,1
70 Altavista	16.751	3.823	3.952	1,03	129	3,3	4,2	10,4	7,4	5,9	3,7	0,5	55,9
80 San Antonio de Prado	64.715	15.964	16.247	1,02	283	1,7	1,7	3,3	2,9	1,2	0,5	1,3	55,0
90 Santa Elena	6.542	1.676	1.716	1,02	40	2,3	10,2	7,3	27,6	10,3	3,8	6,9	35,5
Total corregimientos	128.750	31.681	32.285	1,02	604	1,9	4,7	6,8	9,6	3,1	1,8	2,2	52,2
TOTAL MEDELLÍN	1.591.512	379.331	391.537	1,03	12.206	3,1	3,0	4,2	3,2	4,5	1,7	3,7	57,9

FUENTE: Departamento Administrativo de Planeación de Medellín. Subdirección Metroinformación. 2.008