

## NUCLEOS FAMILIARES ENCUESTADOS Y CLASIFICADOS EN EL SISBÉN POR ESTRATO DE LA VIVIENDA Y NIVEL SEGÚN COMUNA O CORREGIMIENTO DE RESIDENCIA

### MUNICIPIO DE MEDELLIN Diciembre de 2008

Comuna o corregimiento	Estrato 0*				Estrato 1				Estrato 2				Estrato 3						
	Nivel SISBEN			Total	Nivel SISBEN				Total	Nivel SISBEN				Total	Nivel SISBEN				Total
	1	2	3		1	2	3	4		1	2	3	4		1	2	3	4	
1 Popular	275	2		277	14.767	1.414	1		16.182	2.664	22.786	818		26.268		4	101		105
2 Santa Cruz	265	5		270	4.790	728	4		5.522	2.320	22.805	953		26.078		1	31		32
3 Manrique	329			329	9.892	725			10.617	1.681	25.733	2.195		29.609	2	12	5.430	6	5.450
4 Aranjuez	803	6		809	6.491	639			7.130	1.197	14.577	1.178		16.952	4	40	17.493	40	17.577
5 Castilla	225	2		227	823	160	2		985	409	5.994	657		7.060	7	37	24.022	56	24.122
6 Doce de Octubre	256	2		258	5.863	1.183	2		7.048	1.322	24.613	3.755		29.690	3	30	12.097	1	12.131
7 Robledo	223	1		224	6.264	931	1		7.196	889	19.083	3.154		23.126	5	5	7.696	140	7.846
8 Villa Hermosa	368	4		372	15.970	1.574	1		17.545	1.118	15.357	1.524		17.999	4	7	7.668	37	7.716
9 Buenos Aires	320	4		324	1.364	172	1		1.537	693	10.544	1.097		12.334	2	17	18.412	123	18.554
10 La Candelaria	1.251	5		1.256	202	13			215	230	2.276	291		2.797		31	4.642	33	4.706
11 Laureles Estadio	60	1		61	22	1			23	7	90	3		100		2	199		201
12 La América	47			47	174	34			208	58	713	46		817	3	5	2.624	9	2.641
13 San Javier	218	4		222	16.657	2.304	1		18.962	914	15.080	1.686		17.680	1	1	4.871	45	4.918
14 El Poblado	7			7	16	4			20	25	606	75		706		1	422	2	425
15 Guayabal	228	2		230	211	24			235	107	3.207	625		3.939	7	14	8.825	41	8.887
16 Belén	186	7		193	934	249	3		1.186	760	11.095	1.444		13.299	1	2	11.160	188	11.351
50 Palmitas	4	2		6	417	108	21		546	107	489	48	5	649		3	25		28
60 San Cristóbal	49	4	1	54	873	91	8		972	836	7.682	476	55	9.049		2	1.021	7	1.030
70 Altavista	13			13	730	77	2	1	810	403	3.355	188	1	3.947			43		43
80 San Antonio de Prado	50	2		52	507	91	5	3	606	1.112	11.720	1.046	12	13.890		9	4.921	32	4.962
90 Santa Elena	8	1		9	222	19	4		245	158	1.230	124	3	1.515		7	233	5	245
<b>Total Mes</b>	<b>5.185</b>	<b>54</b>	<b>1</b>	<b>5.240</b>	<b>87.189</b>	<b>10.541</b>	<b>56</b>	<b>4</b>	<b>97.790</b>	<b>17.010</b>	<b>219.035</b>	<b>21.383</b>	<b>76</b>	<b>257.504</b>	<b>39</b>	<b>230</b>	<b>131.936</b>	<b>765</b>	<b>132.970</b>
<b>Total Acumulado</b>	<b>5.185</b>	<b>5.239</b>	<b>5.240</b>		<b>87.189</b>	<b>97.730</b>	<b>97.786</b>	<b>97.790</b>		<b>17.010</b>	<b>236.045</b>	<b>257.428</b>	<b>257.504</b>		<b>39</b>	<b>269</b>	<b>132.205</b>	<b>132.970</b>	
<b>%</b>	<b>98,95</b>	<b>1,03</b>	<b>0,02</b>	<b>100,00</b>	<b>89,16</b>	<b>10,78</b>	<b>0,06</b>	<b>0,00</b>	<b>100,00</b>	<b>6,61</b>	<b>85,06</b>	<b>8,30</b>	<b>0,03</b>	<b>100,00</b>	<b>0,03</b>	<b>0,17</b>	<b>99,22</b>	<b>0,58</b>	<b>100,00</b>
<b>% Acumulado</b>	<b>98,95</b>	<b>99,98</b>	<b>100,00</b>		<b>89,16</b>	<b>99,94</b>	<b>100,00</b>	<b>100,00</b>		<b>6,61</b>	<b>91,67</b>	<b>99,97</b>	<b>100,00</b>		<b>0,03</b>	<b>0,20</b>	<b>99,42</b>	<b>100,00</b>	

0\*: Inquilinato

FUENTE: Departamento Administrativo de Planeación de Medellín. Subdirección Metroinformación. 2.008

### Resumen

<b>Total comunas</b>	5.061	45		5.106	84.440	10.155	16		94.611	14.394	194.559	19.501		228.454	39	209	125.693	721	126.414
<b>Total Corregimientos</b>	124	9	1	134	2.749	386	40	4	3.179	2.616	24.476	1.882	76	29.050		21	6.243	44	6.287
<b>Area Urbana</b>	5.104	46		5.150	84.889	10.214	19		95.122	15.389	205.721	20.450	3	241.563	39	214	130.592	752	131.597
<b>Area Rural</b>	81	8	1	90	2.300	327	37	4	2.668	1.621	13.314	933	73	15.941		16	1.344	13	1.373
<b>% Total comunas</b>	<b>99,12</b>	<b>0,88</b>		<b>100,00</b>	<b>89,25</b>	<b>10,73</b>	<b>0,02</b>		<b>100,00</b>	<b>6,30</b>	<b>85,16</b>	<b>8,54</b>		<b>100,00</b>	<b>0,03</b>	<b>0,17</b>	<b>99,43</b>	<b>0,57</b>	<b>100,20</b>
<b>% Total Correg</b>	<b>92,54</b>	<b>6,72</b>	<b>0,75</b>	<b>100,00</b>	<b>86,47</b>	<b>12,14</b>	<b>1,26</b>	<b>0,13</b>	<b>100,00</b>	<b>9,01</b>	<b>84,25</b>	<b>6,48</b>	<b>0,26</b>	<b>100,00</b>		<b>0,33</b>	<b>99,30</b>	<b>0,70</b>	<b>100,33</b>
<b>% Area Urbana</b>	<b>99,11</b>	<b>0,89</b>		<b>100,00</b>	<b>89,24</b>	<b>10,74</b>	<b>0,02</b>		<b>100,00</b>	<b>6,37</b>	<b>85,16</b>	<b>8,47</b>	<b>0,00</b>	<b>100,00</b>	<b>0,03</b>	<b>0,16</b>	<b>99,24</b>	<b>0,57</b>	<b>100,00</b>
<b>% Area Rural</b>	<b>90,00</b>	<b>8,89</b>	<b>1,11</b>	<b>100,00</b>	<b>86,21</b>	<b>12,26</b>	<b>1,39</b>	<b>0,15</b>	<b>100,00</b>	<b>10,17</b>	<b>83,52</b>	<b>5,85</b>	<b>0,46</b>	<b>100,00</b>		<b>1,17</b>	<b>97,89</b>	<b>0,95</b>	<b>100,00</b>



**NUCLEOS FAMILIARES ENCUESTADOS Y CLASIFICADOS EN EL SISBÉN POR ESTRATO DE LA VIVIENDA Y NIVEL SEGÚN BARRIO O VEREDA DE RESIDENCIA**

**MUNICIPIO DE MEDELLIN**  
Diciembre de 2008

Barrio	Estrato 0*				Estrato 1					Estrato 2					Estrato 3				
	Nivel SISBÉN			Total	Nivel SISBÉN				Total	Nivel SISBÉN				Total	Nivel SISBÉN				Total
	1	2	3		1	2	3	4		1	2	3	4		1	2	3	4	
101 Santo Domingo Sabio N° 1	55			<b>55</b>	1.671	124			<b>1.795</b>	672	4.654	99		<b>5.425</b>			8		<b>8</b>
102 Santo Domingo Sabio N° 2	6			<b>6</b>	1.910	121			<b>2.031</b>	32	396	11		<b>439</b>		1	9		<b>10</b>
103 Popular	34			<b>34</b>	1.779	221			<b>2.000</b>	658	4.900	99		<b>5.657</b>			15		<b>15</b>
104 Granizal	24			<b>24</b>	241	21			<b>262</b>	325	2.786	88		<b>3.199</b>			3		<b>3</b>
105 Moscú N° 2	33			<b>33</b>	950	82			<b>1.032</b>	582	4.862	200		<b>5.644</b>			5		<b>5</b>
106 Villa Guadalupe	24			<b>24</b>	472	141	1		<b>614</b>	185	2.818	204		<b>3.207</b>			47		<b>47</b>
107 San Pablo	8	1		<b>9</b>	863	229			<b>1.092</b>	194	2.252	116		<b>2.562</b>			5		<b>5</b>
108 El Compromiso	6			<b>6</b>	1.027	81			<b>1.108</b>	1	12			<b>13</b>			1		<b>1</b>
109 Aldea Pablo VI	1			<b>1</b>	648	33			<b>681</b>		6			<b>6</b>			1		<b>1</b>
110 La Esperanza N° 2	5			<b>5</b>	771	130			<b>901</b>	6	41	1		<b>48</b>					
111 La Avanzada	63	1		<b>64</b>	1.532	67			<b>1.599</b>	7	50			<b>57</b>		1	1		<b>2</b>
112 Carpinelo	16			<b>16</b>	2.903	164			<b>3.067</b>	2	9			<b>11</b>		2	6		<b>8</b>
201 La Isla	41	1		<b>42</b>	856	96			<b>952</b>	383	2.770	77		<b>3.230</b>		1	4		<b>5</b>
202 El Playón de Los Comuneros	14			<b>14</b>	869	116			<b>985</b>	210	1.704	59		<b>1.973</b>			4		<b>4</b>
203 Pablo VI	12			<b>12</b>	124	30			<b>154</b>	113	1.232	32		<b>1.377</b>			1		<b>1</b>
204 La Frontera	32			<b>32</b>	595	244	3		<b>842</b>	87	1.137	46		<b>1.270</b>			4		<b>4</b>
205 La Francia	21			<b>21</b>	822	54			<b>876</b>	346	3.143	128		<b>3.617</b>			5		<b>5</b>
206 Andalucía	19	1		<b>20</b>	250	33	1		<b>284</b>	263	2.620	126		<b>3.009</b>			2		<b>2</b>
207 Villa Del Socorro	23	1		<b>24</b>	512	51			<b>563</b>	501	5.420	252		<b>6.173</b>			4		<b>4</b>
208 Villa Niza	17			<b>17</b>	200	16			<b>216</b>	181	1.626	42		<b>1.849</b>					
209 Moscú N° 1	33	2		<b>35</b>	41	5			<b>46</b>	41	610	18		<b>669</b>					
210 Santa Cruz	35			<b>35</b>	50				<b>50</b>	111	1.061	24		<b>1.196</b>			4		<b>4</b>
211 La Rosa	18			<b>18</b>	471	83			<b>554</b>	84	1.482	149		<b>1.715</b>			3		<b>3</b>
301 La Salle	36			<b>36</b>	111	12			<b>123</b>	359	4.523	309		<b>5.191</b>			21		<b>21</b>
302 Las Granjas	40			<b>40</b>	876	115			<b>991</b>	367	6.345	598		<b>7.310</b>			89		<b>89</b>
303 Campo Valdés N° 2	55			<b>55</b>	7	2			<b>9</b>	90	1.874	150		<b>2.114</b>	1	8	2.775	3	<b>2.787</b>
304 Santa Inés	30			<b>30</b>	582	103			<b>685</b>	203	3.197	283		<b>3.683</b>			21		<b>21</b>
305 El Raizal	27			<b>27</b>	196	17			<b>213</b>	231	3.667	361		<b>4.259</b>			17		<b>17</b>
306 El Pomar	7			<b>7</b>	7				<b>7</b>	16	338	29		<b>383</b>		1	717	2	<b>720</b>
307 Manrique Central N° 2	6			<b>6</b>	2				<b>2</b>	6	97	6		<b>109</b>	1		1.239	1	<b>1.241</b>



**NUCLEOS FAMILIARES ENCUESTADOS Y CLASIFICADOS EN EL SISBÉN POR ESTRATO DE LA VIVIENDA Y NIVEL SEGÚN BARRIO O VEREDA DE RESIDENCIA**

**MUNICIPIO DE MEDELLIN**  
Diciembre de 2008

Barrio	Estrato 0*				Estrato 1					Estrato 2					Estrato 3				
	Nivel SISBEN			Total	Nivel SISBEN				Total	Nivel SISBEN				Total	Nivel SISBEN				Total
	1	2	3		1	2	3	4		1	2	3	4		1	2	3	4	
308 Manrique Oriental	24			<b>24</b>	24	6			<b>30</b>	103	2.340	284		<b>2.727</b>		1	539		<b>540</b>
309 Versalles N° 1	35			<b>35</b>	576	87			<b>663</b>	244	2.964	165		<b>3.373</b>			6		<b>6</b>
310 Versalles N° 2	21			<b>21</b>	2.403	131			<b>2.534</b>	29	254	10		<b>293</b>			3		<b>3</b>
311 La Cruz	20			<b>20</b>	1.671	51			<b>1.722</b>	5	6			<b>11</b>			1		<b>1</b>
312 Oriente	6			<b>6</b>	1.146	48			<b>1.194</b>	1	7			<b>8</b>		1	1		<b>2</b>
313 Maria Cano - Carambolas	9			<b>9</b>	842	22			<b>864</b>	3	2			<b>5</b>					<b>5</b>
314 San José La Cima N° 1	10			<b>10</b>	641	42			<b>683</b>	23	99			<b>122</b>		1			<b>1</b>
315 San José La Cima N° 2	3			<b>3</b>	808	89			<b>897</b>	1	20			<b>21</b>			1		<b>1</b>
401 Berlín	34			<b>34</b>	105	16			<b>121</b>	25	399	23		<b>447</b>		1	1.485	4	<b>1.490</b>
402 San Isidro	34	4		<b>38</b>	202	40			<b>242</b>	97	1.368	81		<b>1.546</b>		9	2.766	2	<b>2.777</b>
403 Palermo	17			<b>17</b>	583	106			<b>689</b>	156	1.528	109		<b>1.793</b>			11		<b>11</b>
404 Bermejál- Los Alamos	20			<b>20</b>	12	3			<b>15</b>	82	1.592	237		<b>1.911</b>			28		<b>28</b>
405 Moravia	223	1		<b>224</b>	5.512	460			<b>5.972</b>	523	4.814	170		<b>5.507</b>		1	36		<b>37</b>
407 Sevilla	35			<b>35</b>	3				<b>3</b>	10	44			<b>54</b>		3	462	6	<b>471</b>
408 San Pedro	196			<b>196</b>	25	1			<b>26</b>	86	806	42		<b>934</b>		3	574	1	<b>578</b>
409 Manrique Central N° 1	57			<b>57</b>	9	4			<b>13</b>	2	94	11		<b>107</b>		12	2.227	14	<b>2.253</b>
410 Campo Valdés N° 1	63			<b>63</b>	2				<b>2</b>	17	203	27		<b>247</b>	2	4	2.903	2	<b>2.911</b>
411 Las Esmeraldas	5			<b>5</b>	6	3			<b>9</b>	15	517	70		<b>602</b>		1	921		<b>922</b>
412 La Piñuela	22			<b>22</b>	16	3			<b>19</b>	44	612	50		<b>706</b>		2	1.606		<b>1.608</b>
413 Aranjuez	7			<b>7</b>	6				<b>6</b>	22	312	26		<b>360</b>	2		1.605	11	<b>1.618</b>
414 Basilia	13			<b>13</b>	2	1			<b>3</b>	38	520	60		<b>618</b>		2	2.638		<b>2.640</b>
415 Miranda	77	1		<b>78</b>	8	2			<b>10</b>	80	1.768	272		<b>2.120</b>		2	231		<b>233</b>
501 Toscana	16			<b>16</b>	94	4			<b>98</b>	104	739	55		<b>898</b>		2	668		<b>670</b>
502 Las Brisas	4			<b>4</b>		1			<b>1</b>	2	29	16		<b>47</b>	1	2	1.547	4	<b>1.554</b>
503 Florencia	3			<b>3</b>		3			<b>3</b>	7	138	19		<b>164</b>	1		2.692	6	<b>2.699</b>
504 Tejelo	4			<b>4</b>	38	8			<b>46</b>	2	36	9		<b>47</b>		2	2.553	9	<b>2.564</b>
505 Boyacá					1	1			<b>2</b>	3		1		<b>4</b>			1.041	7	<b>1.048</b>
507 Héctor Abad Gómez	3			<b>3</b>	177	56			<b>233</b>	60	957	53		<b>1.070</b>			194	3	<b>197</b>
508 Belalcazar	11	1		<b>12</b>	16	2			<b>18</b>	37	690	106		<b>833</b>	1		750	1	<b>752</b>



**NUCLEOS FAMILIARES ENCUESTADOS Y CLASIFICADOS EN EL SISBÉN POR ESTRATO DE LA VIVIENDA Y NIVEL SEGÚN BARRIO O VEREDA DE RESIDENCIA**

**MUNICIPIO DE MEDELLIN**  
Diciembre de 2008

Barrio	Estrato 0*				Estrato 1					Estrato 2					Estrato 3				
	Nivel SISBÉN			Total	Nivel SISBÉN				Total	Nivel SISBÉN				Total	Nivel SISBÉN				Total
	1	2	3		1	2	3	4		1	2	3	4		1	2	3	4	
509 Girardot	22			22	4	2			6	4	119	3		126		1	1.210	1	1.212
510 Tricentenario	4			4		5	2		7	3	56	4		63	1		1.517	13	1.531
511 Castilla	81	1		82	10	2			12	46	751	75		872	3	25	7.523	8	7.559
513 Francisco Antonio Zea	17			17	463	70			533	79	1.449	217		1.745		2	1.541	2	1.545
514 Alfonso López	25			25	20	6			26	62	1.012	95		1.169		2	2.143	1	2.146
517 Caribe	31			31							2			2		1	198		199
519 Progreso	4			4							16	4		20			445	1	446
601 Santander	22			22	17	11			28	279	3.955	352		4.586		1	12		13
602 Doce de Octubre N° 1	21	1		22	116	25			141	236	3.877	497		4.610		1	24		25
603 Doce de Octubre N° 2	9			9	14	9			23	59	2.890	756		3.705			75		75
604 Pedregal	31			31	11	11			22	11	500	99		610		13	5.441	1	5.455
605 La Esperanza	44			44	15	6			21	72	1.031	146		1.249	2	13	5.159		5.174
606 San Martín de Porres	47			47	40	4			44	245	3.775	540		4.560	1	2	1.189		1.192
607 Kennedy	53	1		54	59	26			85	345	6.961	1.118		8.424			178		178
608 Picacho	13			13	636	128			764	33	751	66		850			6		6
609 Picachito	6			6	1.624	333	2		1.959	14	194	10		218			7		7
610 Mirador del Doce	4			4	1.242	168			1.410	5	58	4		67			1		1
611 Progreso N° 2	5			5	973	259			1.232	15	266	59		340			4		4
612 El Triunfo	1			1	1.116	203			1.319	8	355	108		471			1		1
701 Universidad Nacional	2			2	75	6			81	3	16			19					
702 Cerro El Volador	34			34	954	182			1.136	10	287	29		326			101		101
703 San Germán	8			8	15	7			22	34	344	23		401			300	1	301
706 La Pilarica											13			13			50	1	51
707 Bosques de San Pablo	3			3							6			6			706	53	759
708 Altamira	1			1													46	3	49
709 Córdoba	8			8	164	11			175	3	149	7		159			115		115
710 López de Mesa	1			1	8	1			9	1	41	11		53	4		1.826	20	1.850
711 El Diamante	25			25	24	3			27	74	2.998	670		3.742			393	4	397



**NUCLEOS FAMILIARES ENCUESTADOS Y CLASIFICADOS EN EL SISBÉN POR ESTRATO DE LA VIVIENDA Y NIVEL SEGÚN BARRIO O VEREDA DE RESIDENCIA**

**MUNICIPIO DE MEDELLIN**  
Diciembre de 2008

Barrio	Estrato 0*				Estrato 1					Estrato 2					Estrato 3				
	Nivel SISBEN			Total	Nivel SISBEN				Total	Nivel SISBEN				Total	Nivel SISBEN				Total
	1	2	3		1	2	3	4		1	2	3	4		1	2	3	4	
712 Aures N° 2	10			10	977	275			1.252	356	6.781	887		8.024		1	437	4	442
713 Aures N° 1	23			23	22	1			23	95	2.392	428		2.915			170	1	171
714 Bello Horizonte	6			6	5	1			6	37	1.305	374		1.716			62	2	64
715 Villa Flora	2			2	5	2			7	19	1.059	352		1.430			171	1	172
716 Palenque	6	1		7	11	2			13	9	160	24		193	1	1	783	13	798
717 Robledo	8			8	171	9			180	13	250	18		281		1	482	6	489
718 Cucaracho	7			7	140	26			166	23	531	98		652		1	1.256	11	1.268
719 Fuente Clara	7			7	264	87	1		352	96	846	61		1.003			14		14
720 Santa Margarita	27			27	1.205	179			1.384	100	1.440	141		1.681		1	32		33
721 Nazareth	1			1	15	2			17	6	131	12		149			11		11
722 Olaya Herrera	44			44	2.102	127			2.229	1	16			17			5		5
723 Pajarito					107	10			117	9	318	19		346			736	20	756
801 Villa Hermosa	18			18		1			1	12	215	24		251		2	2.166	7	2.175
802 La Mansión	8			8	9	1			10	11	188	52		251			1.716	14	1.730
803 San Miguel	19	1		20	4				4	4	95	14		113			640	4	644
804 La Ladera	2			2	123	14			137	20	365	78		463			328	6	334
805 Batallón Girardot	2			2	23	3			26	7	158	8		173			138		138
806 Llanaditas	25			25	2.832	182	1		3.015	28	582	95		705		1	43		44
807 Los Mangos	11			11	748	123			871	107	2.287	349		2.743			39	1	40
808 Enciso	26			26	50	6			56	75	1.445	126		1.646	4	2	1.722	3	1.731
809 Sucre	13			13	593	68			661	75	1.049	98		1.222		1	831	2	834
810 El Pinal	22			22	1.090	117			1.207	248	3.422	417		4.087			14		14
811 Trece de Noviembre	12			12	2.344	310			2.654	2	45	1		48			2		2
812 La Libertad	16	1		17	900	121			1.021	157	1.560	48		1.765			12		12
813 Villa Tina	26			26	1.082	125			1.207	162	1.884	113		2.159		1	9		10
814 San Antonio	101	1		102	1.871	174			2.045	51	240	10		301			4		4
815 Las Estancias	31			31	1.942	153			2.095	92	846	25		963			3		3
816 Villa Turbay	16			16	1.211	93			1.304	2	15			17			1		1
817 La Sierra	3			3	207	4			211	1	2			3					



**NUCLEOS FAMILIARES ENCUESTADOS Y CLASIFICADOS EN EL SISBÉN POR ESTRATO DE LA VIVIENDA Y NIVEL SEGÚN BARRIO O VEREDA DE RESIDENCIA**

**MUNICIPIO DE MEDELLIN**  
Diciembre de 2008

Barrio	Estrato 0*				Estrato 1					Estrato 2					Estrato 3				
	Nivel SISBEN			Total	Nivel SISBEN				Total	Nivel SISBEN				Total	Nivel SISBEN				Total
	1	2	3		1	2	3	4		1	2	3	4		1	2	3	4	
819 Villa Liliam	17	1		18	941	79			1.020	64	959	66		1.089					
901 Juan Pablo li	8	1		9	428	70			498	123	1.605	156		1.884			7		7
902 Barrios de Jesús	12			12	116	7			123	20	465	26		511			29	1	30
903 Bombona N° 2	12			12	7	6			13	88	1.934	368		2.390		2	1.160	12	1.174
904 Los Cerros El Verjel	2			2	8	3			11	32	648	133		813			964	7	971
905 Alejandro Echavarría	12			12	11	5			16	16	318	45		379			1.669	12	1.681
906 Barrio Caycedo	55	1		56	5				5	23	302	27		352		3	1.241		1.244
907 Buenos Aires	25			25	3	1			4	1	13	5		19			2.068	21	2.089
908 Mira Flores	7	1		8	4	3			7		15	2		17			1.294	16	1.310
909 Cataluña	1			1	5				5	1	23	3		27		1	1.265	28	1.294
910 La Milagrosa	11			11	10	2			12	31	519	26		576		2	2.154	6	2.162
911 Gerona	47	1		48	2	2			4	4	59	3		66	2	2	1.776	4	1.784
912 El Salvador	42			42	19	4			23	47	826	58		931		6	3.134	13	3.153
913 Loreto	64			64	47	7	1		55	292	3.643	237		4.172		1	1.635	3	1.639
914 La Asomadera N° 1	3			3	21				21	11	130	8		149			11		11
915 La Asomadera N° 2											6			6					
916 La Asomadera N° 3					1				1		8			8			4		4
917 Ocho de Marzo	19			19	677	62			739	4	30			34			1		1
1001 Prado	102	1		103						1	5	1		7			181		181
1003 Jesús Nazareno	31			31	1				1							1	220	1	222
1004 El Chagualo	13			13							6	2		8			1.008	19	1.027
1005 Estación Villa	79			79	1				1	1	13			14		2	320		322
1006 San Benito	54			54	6	2			8		7			7		1	214		215
1007 Guayaquil	89			89	1				1		2			2		7	57		64
1008 Corazón de Jesús	23			23							3			3			2		2
1011 Calle Nueva	21			21							1			1			2		2
1012 Perpetuo Socorro	3			3													12		12
1013 Barrio Colon	165			165						19	139	4		162		1	605	6	612
1014 Las Palmas	230	2		232	184	10			194	176	1.798	265		2.239		3	1.201	5	1.209



**NUCLEOS FAMILIARES ENCUESTADOS Y CLASIFICADOS EN EL SISBÉN POR ESTRATO DE LA VIVIENDA Y NIVEL SEGÚN BARRIO O VEREDA DE RESIDENCIA**

**MUNICIPIO DE MEDELLIN**  
Diciembre de 2008

Barrio	Estrato 0*				Estrato 1					Estrato 2					Estrato 3				
	Nivel SISBEN			Total	Nivel SISBEN				Total	Nivel SISBEN				Total	Nivel SISBEN				Total
	1	2	3		1	2	3	4		1	2	3	4		1	2	3	4	
1015 Bombona N° 1	71			71		1			1	1	13			14		1	191		192
1016 Boston	59	1		60	3				3	17	103	7		127			190		190
1017 Los Angeles	17			17	1				1		5	1		6			118	2	120
1018 Villa Nueva	66			66	2				2	3	7			10		13	175		188
1019 La Candelaria	112			112	1				1	3	1			4		2	99		101
1020 San Diego	116	1		117	2				2	9	173	11		193			47		47
1101 Carlos E Restrepo					2				2		1			1			10		10
1102 Suramericana																	1		1
1103 Naranjal	43	1		44						2	80	3		85		2	109		111
1104 San Joaquín	7			7													66		66
1105 Los Conquistadores											1			1			3		3
1107 Bolivariana	2			2															
1108 Laureles	1			1															
1109 Las Acacias	1			1													1		1
1110 La Castellana																			
1111 Lorena	1			1							1			1			2		2
1112 El Velódromo																	4		4
1113 Estadio																	1		1
1114 Los Colores	1			1							1			1					
1115 Cuarta Brigada					20	1			21	5	6			11			1		1
1117 Florida Nueva	4			4													1		1
1201 Ferrini	1			1	147	30			177	30	354	18		402			11		11
1202 Calazans	1			1	3				3	2	20			22			10		10
1203 Los Pinos	4			4															
1204 La América	6			6							4			4			73		73
1205 La Floresta	2			2													124		124
1206 Santa Lucia	4			4							3			3		1	285		286
1207 El Danubio	2			2						2	3			5			90		90
1208 Campo Alegre	2			2	1				1		17	2		19		1	187	3	191



**NUCLEOS FAMILIARES ENCUESTADOS Y CLASIFICADOS EN EL SISBÉN POR ESTRATO DE LA VIVIENDA Y NIVEL SEGÚN BARRIO O VEREDA DE RESIDENCIA**

**MUNICIPIO DE MEDELLIN**  
Diciembre de 2008

Barrio	Estrato 0*				Estrato 1					Estrato 2					Estrato 3				
	Nivel SISBEN			Total	Nivel SISBEN				Total	Nivel SISBEN				Total	Nivel SISBEN				Total
	1	2	3		1	2	3	4		1	2	3	4		1	2	3	4	
1209 Santa Mónica	2			2	2	1			3	6	123	15		144		1	203	1	205
1210 Barrio Cristóbal	10			10	1				1		31			31			659	4	663
1211 Simón Bolívar	1			1															
1212 Santa Teresita	8			8							1			1			5		5
1213 Calazans Parte Alta	4			4	20	3			23	18	157	11		186	3	2	977	1	983
1301 El Pesebre	7			7	1.174	265			1.439	17	316	15		348			52		52
1302 Blanquizal	15			15	1.496	233			1.729	59	686	17		762			169		169
1303 Santa Rosa de Lima	3			3	2				2	7	161	5		173			15		15
1304 Los Alcázares	7			7	8				8	5	116	13		134			700		700
1305 Metropolitano	3			3	826	104			930	18	457	32		507			21		21
1306 La Pradera	15	1		16	60	19			79	63	1.449	200		1.712			2.049	12	2.061
1307 Juan XXIII - La Quiebra	80	1		81	1.838	138			1.976	95	1.325	67		1.487			34		34
1308 San Javier N° 2	1			1	8	10			18	1	33	1		35			132	1	133
1309 San Javier N° 1	5			5	2	4			6	2	70	16		88	1		380	2	383
1310 Veinte de Julio	16			16	178	48			226	101	2.172	346		2.619		1	227	13	241
1311 Belencito	1			1	13	1			14	3	59	2		64			69		69
1312 Betania	2			2	206	31			237	168	2.386	253		2.807			138	4	142
1313 El Corazón	4			4	65	9			74	60	927	79		1.066			6		6
1314 Las Independencias	15	1		16	4.791	630	1		5.422	71	415	30		516			15		15
1315 Nuevos Conquistadores	7			7	2.885	342			3.227	4	62	3		69			3		3
1316 El Salado	16			16	2.394	334			2.728	16	243	9		268			332	2	334
1317 Eduardo Santos	1			1	26	8			34	9	363	93		465			61	1	62
1318 Antonio Nariño	9			9	533	116			649	139	2.520	293		2.952			304	10	314
1319 El Socorro / La Gabriela	11	1		12	152	12			164	76	1.320	212		1.608			164		164
1401 Barrio Colombia	2			2							5			5			25		25
1402 Simesa											4			4			3		3
1406 Las Lomas N° 1											1			1					
1407 Las Lomas N° 2																	2		2
1409 El Tesoro	1			1						6	140	14		160			25		25

**NUCLEOS FAMILIARES ENCUESTADOS Y CLASIFICADOS EN EL SISBÉN POR ESTRATO DE LA VIVIENDA Y NIVEL SEGÚN BARRIO O VEREDA DE RESIDENCIA**

**MUNICIPIO DE MEDELLIN**  
Diciembre de 2008

Barrio	Estrato 4							Estrato 5					Estrato 6				Todos los Estratos						
	Nivel SISBEN						Total	Nivel SISBEN				Total	Nivel SISBÉN			Total	Nivel SISBEN						Total
	1	2	3	4	5	6		1	4	5	6		1	5	6		1	2	3	4	5	6	
1209 Santa Mónica				33			33										10	125	218	34			387
1210 Barrio Cristóbal				12			12			1							11	31	659	16	1		718
1211 Simón Bolívar				1			1			6							1			1	6		8
1212 Santa Teresita				1			1			4	3						8	1	5	1	4	3	22
1213 Calazans Parte Alta																	45	162	988	1			1.196
1301 El Pesebre																	1.198	581	67				1.846
1302 Blanquizal																	1.570	919	186				2.675
1303 Santa Rosa de Lima																	12	161	20				193
1304 Los Alcázares				10			10										20	116	713	10			859
1305 Metropolitano																	847	561	53				1.461
1306 La Pradera				3			3										138	1.469	2.249	15			3.871
1307 Juan XXIII - La Quiebra																	2.013	1.464	101				3.578
1308 San Javier N° 2				12			12										10	43	133	13			199
1309 San Javier N° 1																	10	74	396	2			482
1310 Veinte de Julio																	295	2.221	573	13			3.102
1311 Belencito				9			9										17	60	71	9			157
1312 Betania																	376	2.417	391	4			3.188
1313 El Corazón																	129	936	85				1.150
1314 Las Independencias																	4.877	1.046	46				5.969
1315 Nuevos Conquistadores																	2.896	404	6				3.306
1316 El Salado																	2.426	577	341	2			3.346
1317 Eduardo Santos																	36	371	154	1			562
1318 Antonio Nariño																	681	2.636	597	10			3.924
1319 El Socorro / La Gabriela																	239	1.333	376				1.948
1401 Barrio Colombia				2			2										2	5	25	2			34
1402 Simesa																		4	3				7
1406 Las Lomas N° 1																		1					1
1407 Las Lomas N° 2										1									2			1	3
1409 El Tesoro																	7	140	39				186

**NUCLEOS FAMILIARES ENCUESTADOS Y CLASIFICADOS EN EL SISBÉN POR ESTRATO DE LA VIVIENDA Y NIVEL SEGÚN BARRIO O VEREDA DE RESIDENCIA**

**MUNICIPIO DE MEDELLIN**  
Diciembre de 2008

Barrio	Estrato 0*				Estrato 1					Estrato 2					Estrato 3				
	Nivel SISBEN			Total	Nivel SISBEN				Total	Nivel SISBEN				Total	Nivel SISBEN				Total
	1	2	3		1	2	3	4		1	2	3	4		1	2	3	4	
1410 Los Naranjos					1	1			2	6	124	14		144		1	176		177
1411 Los Balsos N° 1					1				1	10	113	11		134			6		6
1412 San Lucas					11	2			13	1	7	1		9			94	2	96
1415 Los Balsos N° 2											1			1					
1416 Alejandría										2	162	24		188			79		79
1417 La Florida					3	1			4		48	11		59			3		3
1418 El Poblado											1			1			1		1
1419 Manila	3			3													6		6
1420 Astorga	1			1															
1421 Patio Bonito																	2		2
1502 Tenche	3			3	1				1		18			18			8		8
1503 Trinidad	183	2		185	171	11			182	13	145	10		168	2	9	3.439		3.450
1504 Santa Fe	1			1	2				2							1	26		27
1505 Shellmar																	2		2
1507 Campo Amor	4			4		6			6		22	2		24			639	3	642
1508 Noel	1			1												1	127		128
1509 Cristo Rey	20			20	5	4			9	1	16	6		23	1	2.218	3	2.222	
1510 Guayabal	1			1							7	1		8		1	65		66
1511 La Colina	15			15	32	3			35	93	2.999	606		3.698	5	1	2.301	35	2.342
1601 Fátima	7			7		1			1		6			6			350	1	351
1602 Rosales	4			4													10		10
1603 Belén	23			23	1				1		2	3		5			169	4	173
1604 Granada	3			3						2				2			66		66
1605 San Bernardo	27	1		28	7	3			10		14	5		19		1	4.492	31	4.524
1606 Las Playas	9			9	1				1	1	4	3		8			1.580	24	1.604
1607 Diego Echavarría											6	2		8			553	12	565
1608 La Mota	4	1		5	95	39			134	33	1.302	414		1.749			215	6	221
1609 La Hondonada	1			1	136	30			166	11	136	12		159			272	16	288
1610 El Rincón	14	2		16	584	154	3		741	144	2.304	256		2.704			489	14	503



**NUCLEOS FAMILIARES ENCUESTADOS Y CLASIFICADOS EN EL SISBÉN POR ESTRATO DE LA VIVIENDA Y NIVEL SEGÚN BARRIO O VEREDA DE RESIDENCIA**

**MUNICIPIO DE MEDELLIN**  
Diciembre de 2008

Barrio	Estrato 0*				Estrato 1					Estrato 2					Estrato 3				
	Nivel SISBÉN			Total	Nivel SISBÉN				Total	Nivel SISBÉN				Total	Nivel SISBÉN				Total
	1	2	3		1	2	3	4		1	2	3	4		1	2	3	4	
1611 La Loma de Los Bernal	1			1	1				1	18	193	19		230			16		16
1612 La Gloria					1				1		20	1		21			424	7	431
1613 Altavista	33			33	46	5			51	371	3.781	323		4.475	1		988	7	996
1614 La Palma	2	1		3						1	15	3		19			63	3	66
1615 Los Alpes	2			2		2			2	7	48	18		73			764	54	818
1616 Las Violetas	13			13	60	13			73	170	3.175	378		3.723		1	279	8	288
1617 Las Mercedes	38	1		39						2	50	1		53			313	1	314
1618 Nueva Villa de Aburra	2			2	2	2			4		35	6		41			115		115
1619 Miravalle	2	1		3							3			3					1
1620 El Nogal-Los Almendros	1			1													1		1
1621 Cerro Nutibara											1			1					1
5000 Cabecera Palmitas					1				1								1		1
5001 La Suiza					64	1	1		66		1	1		2			1		1
5002 La Sucia					30	5	1		36	3	5	1		9			3		3
5003 Urquita					36	18	10		64	15	110	17	2	144			7		7
5004 Sector Central		1		1	25	1	1		27	13	125	5	1	144			7		7
5005 Volcana Guayabal	1			1	6	6	4		16	13	87	12	2	114		1			1
5006 La Frisola					41	10	2		53	20	75	4		99		2			2
5007 La Aldea	1			1	127	6			133	26	43	4		73			1		1
5008 Potrera Miserenga	2	1		3	87	61	2		150	17	43	4		64			5		5
6000 Cabecera San Cristóbal	21	1		22	177	24	3		204	244	1.805	71	7	2.127		1	181		182
6001 La Palma	2			2	29	5	1		35	14	149	2		165			5		5
6002 El Patio					1				1	3	20	1		24			1		1
6003 El Uvito						1			1			1		1					
6004 La Cuchilla					11				11	25	71	1		97					
6005 Naranjal											4			4					
6006 Boquerón	1			1	4				4	1	10			11			2		2
6007 San Jose de la Montaña	1			1	3				3	5	18	2		25			1		1
6008 La Ilusión					15	2			17	4	52	8	2	66			4		4
6009 El Yolombo					4				4	1	11	3		15					











## NUCLEOS FAMILIARES ENCUESTADOS Y CLASIFICADOS EN EL SISBÉN POR ESTRATO DE LA VIVIENDA Y NIVEL SEGÚN BARRIO O VEREDA DE RESIDENCIA

**MUNICIPIO DE MEDELLIN**  
Diciembre de 2008

Barrio	Estrato 0*				Estrato 1				Estrato 2				Estrato 3					
	Nivel SISBÉN			Total	Nivel SISBÉN			Total	Nivel SISBÉN			Total	Nivel SISBÉN			Total		
	1	2	3		1	2	3		4	1	2		3	4				
<b>Resumen</b>																		
Total comunas	5.061	45		<b>5.106</b>	84.441	10.155	16	<b>94.612</b>	14.394	194.559	19.501		<b>228.454</b>	39	209	125.694	721	<b>126.663</b>
Total Corregimientos	124	9	1	<b>134</b>	2.748	386	40	<b>3.178</b>	2.616	24.476	1.882	76	<b>29.050</b>		21	6.242	44	<b>6.307</b>
Area Urbana	5.104	46		<b>5.150</b>	84.889	10.214	19	<b>95.122</b>	15.389	205.721	20.450	3	<b>241.563</b>	39	214	130.592	752	<b>131.597</b>
Area Rural	81	8	1	<b>90</b>	2.300	327	37	<b>2.668</b>	1.621	13.314	933	73	<b>15.941</b>		16	1.344	13	<b>1.373</b>
% Total comunas	99,12	0,88		<b>100,00</b>	89,25	10,73	0,02	<b>100,00</b>	6,30	85,16	8,54		<b>100,00</b>	0,03	0,17	99,23	0,57	<b>100,00</b>
% Total Correg	92,54	6,72	0,75	<b>100,00</b>	86,47	12,15	1,26	<b>100,00</b>	9,01	84,25	6,48	0,26	<b>100,00</b>		0,33	98,97	0,70	<b>100,00</b>
% Area Urbana	99,11	0,89		<b>100,00</b>	89,24	10,74	0,02	<b>100,00</b>	6,37	85,16	8,47	0,00	<b>100,00</b>	0,03	0,16	99,24	0,57	<b>100,00</b>
% Area Rural	90,00	8,89	1,11	<b>100,00</b>	86,21	12,26	1,39	<b>100,00</b>	10,17	83,52	5,85	0,46	<b>100,00</b>		1,17	97,89	0,95	<b>100,00</b>

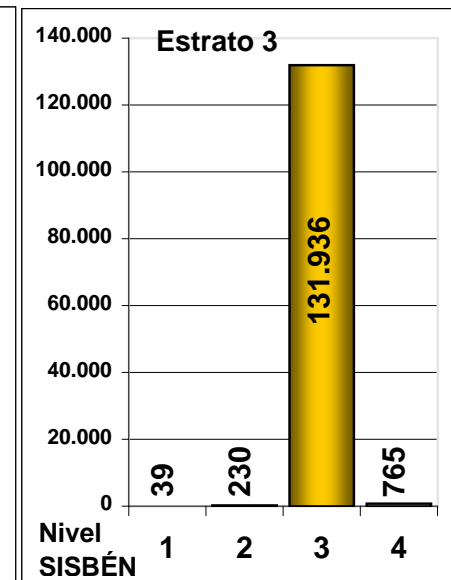
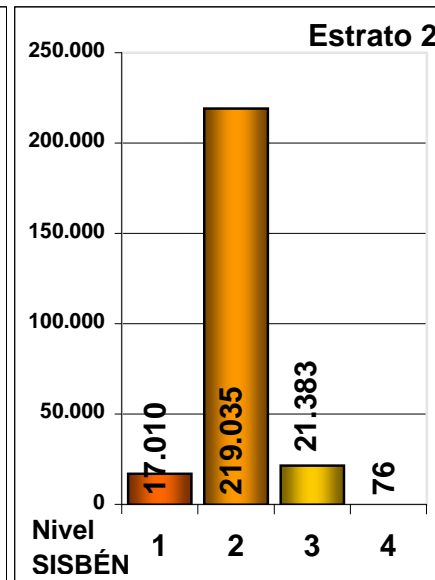
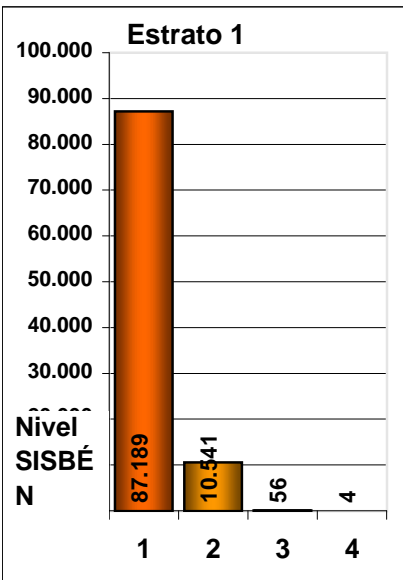
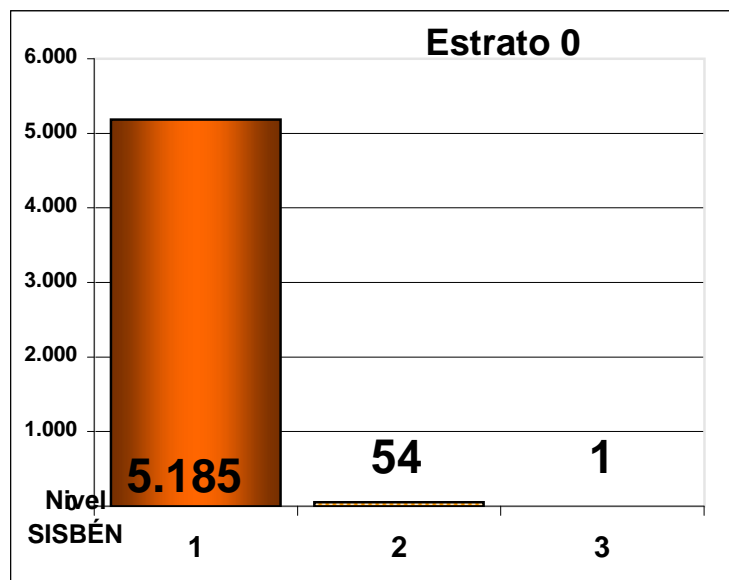

## NUCLEOS FAMILIARES ENCUESTADOS Y CLASIFICADOS EN EL SISBÉN POR ESTRATO DE LA VIVIENDA Y NIVEL SEGÚN BARRIO O VEREDA DE RESIDENCIA

**MUNICIPIO DE MEDELLIN**  
Diciembre de 2008

Barrio	Estrato 4						Total	Estrato 5				Total	Estrato 6			Total	Todos los Estratos						Total	
	Nivel SISBÉN							Nivel SISBÉN					Nivel SISBÉN				Nivel SISBÉN							
	1	2	3	4	5	6		1	4	5	6		1	5	6		1	2	3	4	5	6		
<b>Resumen</b>																								
Total comunas	9			702	13		724	2		46	31	79			3		3	103.946	204.968	145.211	1.423	59	34	455.641
Total Corregimientos				7			7											5.488	24.892	8.165	131			38.676
Area Urbana	9			705	13		727	2		46	31	79			3		3	105.432	216.195	151.061	1.460	59	34	474.241
Area Rural				4			4											4.002	13.665	2.315	94			20.076
% Total comunas	1,24			96,96	1,80		100,00	2,53		58,23	39,24	100,00			100,00		100,00	22,81	44,98	31,87	0,31	0,01	0,01	100,00
% Total Correg				100,00			100,00								#DIV/0!		#DIV/0!	14,19	64,36	21,11	0,34			100,00
% Area Urbana	1,24			96,97	1,79		100,00	2,53		58,23	39,24	100,00			100,00		100,00	22,23	45,59	31,85	0,31	0,01	0,01	100,00
% Area Rural				100,00			100,00								#DIV/0!		#DIV/0!	19,93	68,07	11,53	0,47			100,00

