

# PERSONAS ENCUESTADAS Y CLASIFICADAS EN EL SISBEN

## POR ESTRATO DE LA VIVIENDA Y NIVEL SEGÚN COMUNA O CORREGIMIENTO DE RESIDENCIA MUNICIPIO DE MEDELLIN Diciembre de 2008

Comuna o corregimiento	Estrato 0*				Estrato 1					Estrato 2					Estrato 3				
	Nivel SISBEN			Total	Nivel SISBEN				Total	Nivel SISBEN				Total	Nivel SISBEN				Total
	1	2	3		1	2	3	4		1	2	3	4		1	2	3	4	
1 Popular	799	8		807	55.758	3.973	3	59.734	13.353	72.352	2.421	88.126		24	290	314			
2 Santa Cruz	696	13		709	17.592	2.163	12	19.767	11.426	73.396	2.814	87.636			92	92			
3 Manrique	852			852	37.641	2.183		39.824	8.063	80.696	6.429	95.188	6	66	15.618	18	15.708		
4 Aranjuez	2.056	11		2.067	23.060	1.823		24.883	5.624	44.004	3.229	52.857	9	223	49.013	127	49.372		
5 Castilla	561	6		567	2.866	439	7	3.312	1.995	19.174	1.809	22.978	21	181	69.620	172	69.994		
6 Doce de Octubre	649	4		653	21.596	3.725	7	25.328	6.522	78.931	10.522	95.975	4	154	36.579	4	36.741		
7 Robledo	612	1		613	23.084	2.792	4	25.880	4.511	61.186	9.375	75.072	14	20	22.478	481	22.993		
8 Villa Hermosa	1.111	7		1.118	59.655	4.441	2	64.098	5.581	48.603	4.385	58.569	9	37	20.985	122	21.153		
9 Buenos Aires	758	12		770	4.973	490	2	5.465	3.492	33.919	3.171	40.582	3	73	51.526	398	52.000		
10 La Candelaria	2.791	12		2.803	576	47		623	956	6.129	795	7.880		142	11.066	94	11.302		
11 Laureles Estadio	97			97	66	1		67	37	248	8	293		9	495		504		
12 La América	105			105	588	108		696	278	2.219	137	2.634	7	22	7.372	24	7.425		
13 San Javier	638	14		652	60.866	7.019	1	67.886	4.442	48.847	4.897	58.186	1	5	14.373	144	14.523		
14 El Poblado	11			11	57	9		66	115	1.819	216	2.150		11	1.234	5	1.250		
15 Guayabal	520	4		524	771	73		844	526	10.088	1.753	12.367	14	84	25.088	119	25.305		
16 Belén	425	14		439	3.280	781	7	4.068	3.775	35.751	4.268	43.794	1	11	31.652	607	32.271		
50 Palmitas	10	5		15	1.468	387	53	1.908	444	1.449	144	2.044		11	66		77		
60 San Cristóbal	117	9	4	130	3.174	266	19	3.459	4.013	24.479	1.393	30.054		10	3.021	20	3.051		
70 Altavista	46			46	2.620	209	11	2.841	2.090	11.147	486	13.728			131		131		
80 San Antonio de Prado	112	9		121	1.974	292	18	2.287	5.486	38.472	3.140	47.133		33	15.038	91	15.162		
90 Santa Elena	22	3		25	790	66	9	865	754	3.855	327	4.943		18	676	6	700		
<b>Total Mes</b>	<b>12.988</b>	<b>132</b>	<b>4</b>	<b>13.124</b>	<b>322.455</b>	<b>31.287</b>	<b>155</b>	<b>4</b>	<b>353.901</b>	<b>83.483</b>	<b>696.764</b>	<b>61.719</b>	<b>223</b>	<b>89</b>	<b>1.134</b>	<b>376.413</b>	<b>2.432</b>	<b>380.068</b>	
<b>Total Acumulado</b>	<b>12.988</b>	<b>13.120</b>	<b>13.124</b>		<b>322.455</b>	<b>353.742</b>	<b>353.897</b>	<b>353.901</b>		<b>83.483</b>	<b>780.247</b>	<b>841.966</b>	<b>842.189</b>		<b>89</b>	<b>1.223</b>	<b>377.636</b>	<b>380.068</b>	

FUENTE: Departamento Administrativo de Planeación de Medellín. Subdirección Metroinformación. 2.008

### Resumen

<b>Total Comunas</b>	12.681	106		12.787	312.429	30.067	45	342.541	70.696	617.362	56.229	744.287	89	1.062	357.481	2.315	360.947	
<b>Total Corregimientos</b>	307	26	4	337	10.026	1.220	110	4	11.360	12.787	79.402	5.490	223		72	18.932	117	19.121
<b>Area Urbana</b>	12.815	115		12.930	314.411	30.304	58	344.773	76.721	659.314	59.244	795.315	89	1.093	372.999	2.405	376.586	
<b>Area Rural</b>	173	17	4	194	8.044	983	97	4	9.128	6.762	37.450	2.475	187		41	3.414	27	3.482
<b>% Total comunas</b>	99,17	0,83		100,00	91,21	8,78	0,01	100,00	9,50	82,95	7,55	100,00	0,02	0,29	99,04	0,64	100,00	
<b>% Total Correg</b>	91,10	7,72	1,19	100,00	88,26	10,74	0,97	100,00	13,06	81,10	5,61	100,00		0,38	99,01	0,61	100,00	
<b>% Area Urbana</b>	99,11	0,89		100,00	91,19	8,79	0,02	100,00	9,65	82,90	7,45	100,00	0,02	0,29	99,05	0,64	100,00	
<b>% Area Rural</b>	89,18	8,76	2,06	100,00	88,12	10,77	1,06	100,00	14,43	79,90	5,28	100,00		1,18	98,05	0,78	100,00	

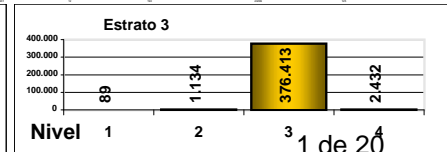
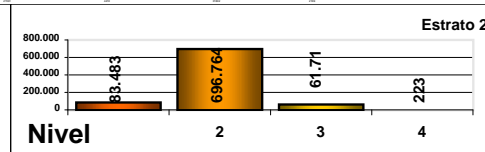
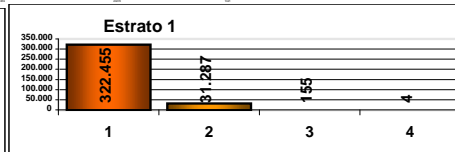
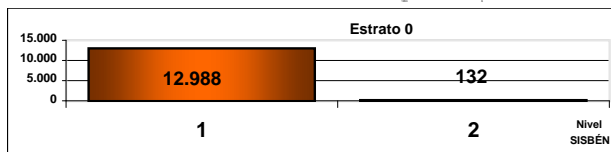



**PERSONAS ENCUESTADAS Y CLASIFICADOS EN EL SISBÉN POR ESTRATO DE LA VIVIENDA Y NIVEL SISBÉN SEGÚN BARRIO O VEREDA DE RESIDENCIA**

**MUNICIPIO DE MEDELLIN  
Diciembre de 2008**

Barrio o vereda	Estrato 0*				Estrato 1					Estrato 2					Estrato 3				
	Nivel SISBÉN			Total	Nivel SISBÉN				Total	Nivel SISBÉN				Total	Nivel SISBÉN				Total
	1	2	3		1	2	3	4		1	2	3	4		1	2	3	4	
101 Santo Domingo Sabio N° 1	168			168	6.097	347			6.444	3.447	14.822	300		18.569			39		39
102 Santo Domingo Sabio N° 2	24			24	7.243	323			7.566	154	1.276	34		1.464		4	23		27
103 Popular	90	3		93	6.697	638			7.335	3.302	15.601	284		19.187			38		38
104 Granizal	50			50	893	62			955	1.567	8.949	265		10.781			10		10
105 Moscú N° 2	97			97	3.340	226			3.566	2.938	15.342	579		18.859			13		13
106 Villa Guadalupe	48			48	1.568	389	3		1.960	884	8.766	615		10.265			135		135
107 San Pablo	29	4		33	3.063	625			3.688	960	7.190	338		8.488			15		15
108 El Compromiso	11			11	3.878	248			4.126	8	42	1		51					
109 Aldea Pablo VI	1			1	2.643	83			2.726		14			14			2		2
10 La Candelaria	19			19	2.746	367			3.113	36	150	5		191					
111 La Avanzada	217	1		218	5.907	193			6.100	39	168			207		8	3		11
112 Carpinelo	45			45	11.683	472			12.155	18	32			50		12	12		24
201 La Isla	112	2		114	3.205	263			3.468	1.924	9.148	244		11.316			10		10
202 El Playón de Los Comuneros	40			40	3.176	375			3.551	1.008	5.407	174		6.589			11		11
203 Pablo VI	32			32	460	78			538	535	3.914	99		4.548			4		4
204 La Frontera	63			63	2.141	706	8		2.855	423	3.689	139		4.251			10		10
205 La Francia	66			66	3.010	170			3.180	1.798	10.234	399		12.431			16		16
206 Andalucía	55	3		58	840	99	4		943	1.333	8.230	372		9.935			9		9
207 Villa Del Socorro	80	1		81	1.777	157			1.934	2.379	17.100	688		20.167			12		12
208 Villa Niza	41			41	727	51			778	902	5.180	110		6.192			2		2
209 Moscú N° 1	74	7		81	184	19			203	199	2.208	60		2.467					
210 Santa Cruz	91			91	208				208	557	3.711	88		4.356			9		9
211 La Rosa	42			42	1.864	245			2.109	368	4.575	441		5.384			9		9
301 La Salle	90			90	380	38			418	1.686	13.981	865		16.532			62		62
302 Las Granjas	113			113	3.116	363			3.479	1.719	20.232	1.715		23.666			230		230
303 Campo Valdés N° 2	142			142	22	5			27	423	5.688	435		6.546	1	43	7.970	10	8.024
304 Santa Inés	82			82	2.142	332			2.474	1.003	10.150	869		12.022			66		66
305 El Raizal	56			56	715	41			756	1.155	11.376	1.041		13.572			54		54
306 El Pomar	24			24	19				19	62	1.105	100		1.267		7	2.142	6	2.155
307 Manrique Central N° 2	11			11	5				5	30	273	17		320	5		3.375	2	3.382
308 Manrique Oriental	49			49	84	23			107	460	7.300	843		8.603		5	1.683		1.688
309 Versailles N° 1	73			73	2.134	259			2.393	1.204	9.387	509		11.100			20		20
310 Versailles N° 2	65			65	8.978	378			9.356	142	759	34		935			11		11
311 La Cruz	55			55	6.495	161			6.656	29	24			53			1		1
312 Oriente	21			21	4.552	148			4.700	4	25			29		6	1		7
313 Maria Cano - Carambolas	19			19	3.554	70			3.624	14	8			22					
314 San José La Cima N° 1	46			46	2.484	99			2.583	128	329	1		458		5			5
315 San José La Cima N° 2	6			6	2.961	266			3.227	4	59			63			3		3

# PERSONAS ENCUESTADAS Y CLASIFICADOS EN EL SISBÉN POR ESTRATO DE LA VIVIENDA Y NIVEL SISBÉN SEGÚN BARRIO O VEREDA DE RESIDENCIA

## MUNICIPIO DE MEDELLIN Diciembre de 2008

Barrio o vereda	Estrato 0*				Estrato 1					Estrato 2					Estrato 3				
	Nivel SISBÉN			Total	Nivel SISBÉN				Total	Nivel SISBÉN				Total	Nivel SISBÉN				Total
	1	2	3		1	2	3	4		1	2	3	4		1	2	3	4	
401 Berlín	69			69	377	46			423	120	1.227	65		1.412		6	4.305	10	4.321
402 San Isidro	80	5		85	776	133			909	438	4.191	227		4.856		53	7.779	6	7.838
403 Palermo	49			49	2.010	319			2.329	755	4.709	272		5.736			36		36
404 Bermejál- Los Álamos	51			51	36	16			52	415	4.960	685		6.060			78		78
405 Moravia	662	4		666	19.624	1.274			20.898	2.490	14.774	457		17.721		9	113		122
407 Sevilla	70			70	4				4	23	89			112		19	1.086	15	1.120
408 San Pedro	455			455	61	1			62	356	2.045	117		2.518		16	1.594	3	1.613
409 Manrique Central N° 1	136			136	27	6			33	15	252	40		307		52	5.981	44	6.077
410 Campo Valdés N° 1	151			151	5				5	84	587	77		748	2	19	8.434	10	8.465
411 Las Esmeraldas	14			14	20	11			31	84	1.617	202		1.903		4	2.723		2.727
412 La Piñuela	46			46	75	9			84	183	1.824	120		2.127		12	4.552		4.564
413 Aranjuez	12			12	18				18	118	1.000	78		1.196	7		4.375	39	4.421
414 Basilia	43			43	5	5			10	178	1.554	157		1.889		16	7.278		7.294
415 Miranda	218	2		220	22	3			25	365	5.175	732		6.272		17	679		696
501 Toscana	39			39	409	10			419	502	2.607	160		3.269		13	1.983		1.996
502 Las Brisas	7			7		2			2	12	78	49		139	3	13	4.501	14	4.531
503 Florencia	8			8		5			5	35	427	53		515	4		7.975	18	7.997
504 Tejelo	17			17	141	27			168	13	102	18		133		5	7.529	25	7.559
505 Boyacá					4	2			6	10		6		16			2.972	21	2.993
507 Héctor Abad Gómez	7			7	590	163			753	321	3.090	150		3.561			623	14	637
508 Belalcazar	20	4		24	62	5			67	176	2.214	298		2.688	3		2.190	5	2.198
509 Girardot	57			57	8	6			14	23	413	9		445		5	3.642		3.647
510 Tricentenario	12			12		16	7		23	10	217	10		237	2		4.297	41	4.340
511 Castilla	197	2		199	34	3			37	222	2.297	223		2.742	9	111	21.876	23	22.019
513 Francisco Antonio Zea	45			45	1.555	179			1.734	384	4.487	572		5.443		13	4.264	7	4.284
514 Alfonso López	63			63	63	21			84	287	3.199	251		3.737		9	5.995	2	6.006
517 Caribe	77			77							2			2		12	556		568
519 Progreso	12			12							41	10		51			1.217	2	1.219
601 Santander	43			43	64	38			102	1.444	12.803	1.000		15.247		3	21		24
602 Doce de Octubre N° 1	47	3		50	430	72			502	1.210	12.592	1.455		15.257		12	71		83
603 Doce de Octubre N° 2	21			21	49	26			75	310	9.212	2.089		11.611			234		234
604 Pedregal	66			66	42	32			74	60	1.667	303		2.030		58	16.586	4	16.648
605 La Esperanza	127			127	46	18			64	334	3.321	390		4.045		75	15.493		15.568
606 San Martín de Porres	124			124	117	12			129	1.156	11.985	1.405		14.546	4	6	3.640		3.650
607 Kennedy	139	1		140	198	73			271	1.624	21.921	3.115		26.660			482		482
608 Picacho	32			32	2.322	456			2.778	161	2.519	225		2.905			14		14
609 Picachito	19			19	6.128	1.069	7		7.204	90	663	40		793			20		20
610 Mirador del Doce	14			14	4.549	522			5.071	31	187	12		230			3		3

# PERSONAS ENCUESTADAS Y CLASIFICADOS EN EL SISBÉN POR ESTRATO DE LA VIVIENDA Y NIVEL SISBÉN SEGÚN BARRIO O VEREDA DE RESIDENCIA

## MUNICIPIO DE MEDELLIN Diciembre de 2008

Barrio o vereda	Estrato 0*				Estrato 1					Estrato 2					Estrato 3				
	Nivel SISBÉN			Total	Nivel SISBÉN				Total	Nivel SISBÉN				Total	Nivel SISBÉN				Total
	1	2	3		1	2	3	4		1	2	3	4		1	2	3	4	
611 Progreso N° 2	16			16	3.576	778			4.354	56	947	172		1.175			11		11
612 El Triunfo	1			1	4.075	629			4.704	46	1.114	316		1.476			4		4
701 Universidad Nacional	2			2	299	16			315	12	54			66					
702 Cerro El Volador	85			85	3.236	515			3.751	48	862	88		998			297		297
703 San Germán	16			16	51	20			71	191	1.126	48		1.365			863	3	866
706 La Pilarica											40			40			165	5	170
707 Bosques de San Pablo	4			4							17			17			2.009	186	2.195
708 Altamira	1			1													154	9	163
709 Córdoba	20			20	614	42			656	15	525	36		576			425		425
710 López de Mesa	1			1	27	2			29	5	126	32		163	11		5.220	66	5.297
711 El Diamante	71			71	58	10			68	374	9.209	2.049		11.632			1.135	13	1.148
712 Aures N° 2	41			41	3.332	796			4.128	1.749	22.074	2.664		26.487		3	1.225	11	1.239
713 Aures N° 1	45			45	91	4			95	466	7.985	1.304		9.755			513	4	517
714 Bello Horizonte	11			11	14	4			18	193	4.003	1.104		5.300			176	6	182
715 Villa Flora	8			8	11	4			15	98	3.234	1.005		4.337			527	3	530
716 Palenque	8	1		9	38	6			44	55	515	60		630	3	3	2.304	48	2.358
717 Robledo	17			17	632	26			658	47	792	52		891		3	1.349	18	1.370
718 Cucaracho	14			14	534	82			616	122	1.773	256		2.151		6	3.778	43	3.827
719 Fuente Clara	17			17	984	300	4		1.288	499	2.705	176		3.380			42		42
720 Santa Margarita	100			100	4.482	502			4.984	549	4.503	383		5.435		5	96		101
721 Nazareth	1			1	56	5			61	30	388	34		452			37		37
722 Olaya Herrera	150			150	8.134	432			8.566	4	56			60			13		13
723 Pajarito					491	26			517	54	1.199	84		1.337			2.150	66	2.216
801 Villa Hermosa	50			50	7	4			11	47	639	60		746		4	6.005	22	6.031
802 La Mansión	23			23	47	2			49	43	533	139		715			4.687	45	4.732
803 San Miguel	30	1		31	15				15	18	313	43		374			1.691	11	1.702
804 La Ladera	6			6	432	37			469	91	1.059	207		1.357			830	22	852
805 Batallón Girardot	5			5	84	4			88	36	493	24		553			423		423
806 Llanaditas	81			81	10.779	505	2		11.286	141	1.816	272		2.229		4	125		129
807 Los Mangos	30			30	2.628	351			2.979	604	7.576	1.064		9.244			112	3	115
808 Enciso	60			60	149	16			165	376	4.488	348		5.212	9	18	4.824	10	4.861
809 Sucre	26			26	2.144	193			2.337	322	3.248	260		3.830		6	2.154	9	2.169
810 El Pinal	69			69	3.922	310			4.232	1.204	10.875	1.221		13.300			47		47
811 Trece de Noviembre	37			37	8.741	894			9.635	11	132	3		146			5		5
812 La Libertad	47	1		48	3.214	347			3.561	770	5.062	140		5.972			19		19
813 Villa Tina	73			73	4.109	336			4.445	831	5.793	334		6.958		5	37		42
814 San Antonio	392	4		396	7.279	498			7.777	279	769	24		1.072			9		9
815 Las Estancias	74			74	7.036	421			7.457	436	2.646	76		3.158			7		7

# PERSONAS ENCUESTADAS Y CLASIFICADOS EN EL SISBÉN POR ESTRATO DE LA VIVIENDA Y NIVEL SISBÉN SEGÚN BARRIO O VEREDA DE RESIDENCIA

## MUNICIPIO DE MEDELLIN Diciembre de 2008

Barrio o vereda	Estrato 0*				Estrato 1					Estrato 2					Estrato 3				
	Nivel SISBÉN			Total	Nivel SISBÉN				Total	Nivel SISBÉN				Total	Nivel SISBÉN				Total
	1	2	3		1	2	3	4		1	2	3	4		1	2	3	4	
816 Villa Turbay	39			39	4.623	280			4.903	21	63			84			5		5
817 La Sierra	12			12	856	25			881	3	5			8					
819 Villa Liliam	57	1		58	3.590	218			3.808	348	3.093	170		3.611			5		5
901 Juan Pablo li	28	5		33	1.534	212			1.746	618	4.961	436		6.015			17		17
902 Barrios de Jesús	35			35	407	20			427	113	1.644	80		1.837			102	3	105
903 Bombona N° 2	25			25	29	18			47	425	6.207	1.111		7.743		8	3.304	36	3.348
904 Los Cerros El Verjel	4			4	30	7			37	133	2.066	365		2.564			2.796	23	2.819
905 Alejandro Echavarría	13			13	45	8			53	76	970	101		1.147			4.421	28	4.449
906 Barrio Caycedo	144	3		147	26				26	85	857	63		1.005		11	3.505	4	3.520
907 Buenos Aires	48			48	10	1			11	4	31	14		49			5.547	67	5.614
908 Mira Flores	15	3		18	7	8			15		51	4		55			3.697	55	3.752
909 Cataluña	3			3	13				13	3	52	10		65			3.608	90	3.698
910 La Milagrosa	20			20	28	4			32	148	1.575	76		1.799		8	5.904	23	5.935
911 Gerona	99	1		100	10	8			18	19	165	7		191	3	7	4.783	14	4.807
912 El Salvador	81			81	91	15			106	249	2.608	174		3.031		33	9.001	45	9.079
913 Loreto	170			170	149	15	2		166	1.534	12.101	692		14.327		6	4.800	10	4.816
914 La Asomadera N° 1	5			5	88				88	59	464	38		561			26		26
915 La Asomadera N° 2											23			23					
916 La Asomadera N° 3					14				14		22			22			14		14
917 Ocho de Marzo	68			68	2.492	174			2.666	26	122			148			1		1
1001 Prado	208	1		209						2	12			14			482		482
1003 Jesús Nazareno	55			55	1				1							3	467	4	474
1004 El Chagualo	36	1		37							11	5		16			2.224	51	2.275
1005 Estación Villa	155			155	2				2	3	28			31		8	697		705
1006 San Benito	117			117	10	2			12		16			16			456		456
1007 Guayaquil	208			208							7			7		42	104		146
1008 Corazón de Jesús	33			33							8			8			5		5
1011 Calle Nueva	41			41							2			2			3		3
1012 Perpetuo Socorro	6			6													39		39
1013 Barrio Colon	368	1		369						86	315	8		409		6	1.368	15	1.389
1014 Las Palmas	605	5		610	538	40			578	731	4.838	721		6.290		11	3.263	15	3.289
1015 Bombona N° 1	153			153		5			5	3	36			39		5	461		466
1016 Boston	110	3		113	14				14	70	291	20		381			549		549
1017 Los Ángeles	47			47	3				3		13	2		15			327	9	336
1018 Villa Nueva	132			132	2				2	15	10			25		58	320		378
1019 La Candelaria	234			234	4				4	13	1			14		9	188		197
1020 San Diego	283	1		284	2				2	33	541	39		613			113		113
1101 Carlos E Restrepo					9				9		2			2			31		31



**PERSONAS ENCUESTADAS Y CLASIFICADOS EN EL SISBÉN POR ESTRATO DE LA VIVIENDA Y NIVEL SISBÉN SEGÚN BARRIO O VEREDA DE RESIDENCIA**

**MUNICIPIO DE MEDELLIN  
Diciembre de 2008**

Barrio o vereda	Estrato 0*				Estrato 1					Estrato 2					Estrato 3				
	Nivel SISBÉN			Total	Nivel SISBÉN				Total	Nivel SISBÉN				Total	Nivel SISBÉN				Total
	1	2	3		1	2	3	4		1	2	3	4		1	2	3	4	
1312 Betania	11			11	691	85			776	786	7.521	722		9.029			408	14	422
1313 El Corazón	21			21	228	28			256	303	3.094	247		3.644			8		8
1314 Las Independencias	54	1		55	17.467	1.894	1		19.362	376	1.378	87		1.841			46		46
1315 Nuevos Conquistadores	23			23	10.730	998			11.728	12	198	11		221			12		12
1316 El Salado	30			30	8.618	1.029			9.647	64	734	23		821			973	5	978
1317 Eduardo Santos	4			4	94	18			112	42	1.219	295		1.556			177	3	180
1318 Antonio Nariño	13			13	1.958	388			2.346	612	8.138	882		9.632			916	30	946
1319 El Socorro / La Gabriela	20	5		25	587	47			634	373	4.325	605		5.303			492		492
1401 Barrio Colombia	3			3							14			14			88		88
1402 Simesa											12			12			4		4
1406 Las Lomas N° 1																	3		3
1407 Las Lomas N° 2																			
1409 El Tesoro	3			3						24	409	39		472			77		77
1410 Los Naranjos					3	3			6	28	410	38		476		11	543		554
1411 Los Balsos N° 1					1				1	44	317	31		392			12		12
1412 San Lucas					48	4			52	8	33	5		46			232	5	237
1415 Los Balsos N° 2											1			1					
1416 Alejandría										11	462	68		541			240		240
1417 La Florida					5	2			7		157	35		192			6		6
1418 El Poblado											4			4			4		4
1419 Manila	4			4													13		13
1420 Astorga	1			1															
1421 Patio Bonito																	12		12
1502 Tenche	8			8	1				1		57			57			22		22
1503 Trinidad	418	4		422	620	37			657	62	450	36		548	4	52	9.620		9.676
1504 Santa Fe	2			2	13				13							7	70		77
1505 Shellmar																	5		5
1507 Campo Amor	8			8		22			22		66	7		73			1.813	7	1.820
1508 Noel	4			4												4	375		379
1509 Cristo Rey	36			36	21	7			28	6	59	17		82		5	6.445	8	6.458
1510 Guayabal	4			4							11			11		6	181		187
1511 La Colina	40			40	116	7			123	458	9.445	1.693		11.596	10	10	6.557	104	6.681
1601 Fátima	16			16		4			4		15			15			975	5	980
1602 Rosales	9			9													40		40
1603 Belén	44			44	6				6		5	8		13			461	11	472
1604 Granada	4			4						6				6			178		178
1605 San Bernardo	59	3		62	23	4			27		37	11		48		5	12.372	105	12.482
1606 Las Playas	27			27	1				1	5	13	11		29			4.538	77	4.615



# PERSONAS ENCUESTADAS Y CLASIFICADOS EN EL SISBÉN POR ESTRATO DE LA VIVIENDA Y NIVEL SISBÉN SEGÚN BARRIO O VEREDA DE RESIDENCIA

## MUNICIPIO DE MEDELLIN Diciembre de 2008

Barrio o vereda	Estrato 0*				Estrato 1				Estrato 2					Estrato 3					
	Nivel SISBÉN			Total	Nivel SISBÉN				Total	Nivel SISBÉN				Total	Nivel SISBÉN				Total
	1	2	3		1	2	3	4		1	2	3	4		1	2	3	4	
6014 La Loma	29			29	1.665	98			1.763	1.274	8.511	370		10.155			209		209
6015 Las Playas	3	1		4	19				19	36	203	55	8	302					
6016 Travesías	6			6	58	4			62	109	309	5	4	427			8		8
6017 El Llano	2			2	23				23	29	241	8		278			11		11
6018 San Cristóbal	11	4		15	310	31			341	1.045	7.346	460	2	8.853			2.135	4	2.139
7000 Cabecera Altavista					4				4	6				6					
7001 Buga Patio Bonito					187	24			211	383	1.492	59		1.934			3		3
7002 Aguas Frías	13			13	199	17			216	209	1.407	54	5	1.675			19		19
7003 El Corazón El Morro	10			10	153	20			173	111	686	14		811			14		14
7004 San Pablo					310	21			331	275	1.644	91		2.010			7		7
7005 Altavista Central	17			17	816	30			846	605	3.590	158		4.353			66		66
7006 La Esperanza					246	44			290	108	960	75		1.143					
7007 San José del Manzanillo	6			6	677	53	11	1	742	359	1.260	31		1.650			4		4
7008 El Jardín					28				28	34	108	4		146			18		18
8000 Cabecera San Ant de Pr.	83	6		89	1.351	167	4		1.522	4.856	36.136	2.801	8	43.801		26	14.932	90	15.048
8001 La Florida	1			1	182	34	5	3	224	80	524	21		625			19		19
8002 Potrerito	5			5	6				6	51	167	105	13	336			21		21
8003 Montañita					45	19			64	92	341	48	2	483			18		18
8004 Yarumalito						1			1	97	174	10		281			3		3
8005 Astillero					46	7	4		57	32	52	15		99		7	21		28
8006 El Salado	14	3		17	162	19			181	116	340	90	3	549			22	1	23
8007 La Verde	9			9	123	45	5		173	125	575	43	8	751					
8008 San José					59				59	37	163	7	1	208			2		2
9000 Cabecera Sta Elena												2		2			11		11
9001 Las Palmas					4				4		47	19		66			45		45
9002 Media Luna	3			3	172				172	18	360	28	3	409			130		130
9003 Piedras Blancas	6			6	72	9			81	15	160	10		185		6	3	3	12
9004 Barro Blanco					67				67	152	425	18		595			45		45
9005 El Placer	2			2	16		2		18	29	275	8		312		6	118		124
9006 Sector Central					36				36	10	334	37		381			115		115
9007 El Cerro		3		3	17				17	14	245	48		307			64	3	67
9008 El Llano					82		5		87	113	420	57		590			47		47
9009 El Plan					73				73	114	687	39		840		6	92		98
9010 Piedra Gorda					109	14	2		125	175	493	20	4	692			6		6
9011 Mazo	11			11	142	43			185	114	409	41		564					
<b>Total Mes</b>	<b>12.988</b>	<b>132</b>	<b>4</b>	<b>13.124</b>	<b>322.455</b>	<b>31.287</b>	<b>155</b>	<b>4</b>	<b>353.901</b>	<b>83.483</b>	<b>696.764</b>	<b>61.719</b>	<b>223</b>	<b>842.189</b>	<b>89</b>	<b>1.134</b>	<b>376.413</b>	<b>2.432</b>	<b>380.068</b>
<b>Total Acumulado mes</b>	<b>12.988</b>	<b>13.120</b>	<b>13.124</b>		<b>322.455</b>	<b>353.742</b>	<b>353.897</b>	<b>353.901</b>		<b>83.483</b>	<b>780.247</b>	<b>841.966</b>	<b>842.189</b>		<b>89</b>	<b>1.223</b>	<b>377.636</b>	<b>380.068</b>	
<b>%</b>	<b>98,96</b>	<b>1,01</b>	<b>0,03</b>	<b>100,00</b>	<b>91,11</b>	<b>8,84</b>	<b>0,04</b>	<b>0,00</b>	<b>100,00</b>	<b>9,91</b>	<b>82,73</b>	<b>7,33</b>	<b>0,03</b>	<b>100,00</b>	<b>0,02</b>	<b>0,30</b>	<b>99,04</b>	<b>0,64</b>	<b>100,00</b>
<b>% Acumulado</b>	<b>98,96</b>	<b>99,97</b>	<b>100,00</b>		<b>91,11</b>	<b>99,96</b>	<b>100,00</b>	<b>100,00</b>		<b>9,91</b>	<b>92,65</b>	<b>99,97</b>	<b>100,00</b>		<b>0,02</b>	<b>0,32</b>	<b>99,36</b>	<b>100,00</b>	<b>10 de 20</b>

## PERSONAS ENCUESTADAS Y CLASIFICADOS EN EL SISBÉN POR ESTRATO DE LA VIVIENDA Y NIVEL SISBÉN SEGÚN BARRIO O VEREDA DE RESIDENCIA

### MUNICIPIO DE MEDELLIN Diciembre de 2008

BARRIO O VEREDA	Estrato 0*				Estrato 1				Estrato 2				Estrato 3			
	Nivel SISBÉN			Total	Nivel SISBÉN				Total	Nivel SISBÉN				Total		
	1	2	3		1	2	3	4		1	2	3	4			

0\*: Inquilinato

FUENTE: Departamento Administrativo de Planeación de Medellín. Subdirección Metroinformación. 2.008

#### Resumen

Total comunas	12.681	106		12.787	312.432	30.067	45		342.544	70.696	617.362	56.229		744.287	89	1.062	357.485	2.315	360.951
Total Corregimientos	307	26	4	337	10.023	1.220	110	4	11.357	12.787	79.402	5.490	223	97.902		72	18.928	117	19.117
Area Urbana	12.766	112		12.878	314.132	30.262	53		344.447	75.640	653.964	59.044	8	788.656	89	1.088	372.444	2.405	376.026
Area Rural	222	20	4	246	8.323	1.025	102	4	9.454	7.843	42.800	2.675	215	53.533		46	3.969	27	4.042
% Total comunas	99,17	0,83		100,00	91,21	8,78	0,01		100,00	9,50	82,95	7,55		100,00	0,02	0,29	99,04	0,64	100,00
% Total Correg	91,10	7,72	1,19	100,00	88,25	10,74	0,97	0,04	100,00	13,06	81,10	5,61	0,23	100,00		0,38	99,01	0,61	100,00
% Area Urbana	99,13	0,87		100,00	91,20	8,79	0,02		100,00	9,59	82,92	7,49	0,00	100,00	0,02	0,29	99,05	0,64	100,00
% Area Rural	90,24	8,13	1,63	100,00	88,04	10,84	1,08	0,04	100,00	14,65	79,95	5,00	0,40	100,00		1,14	98,19	0,67	100,00

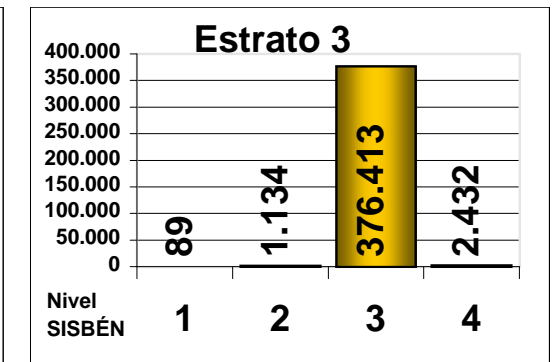
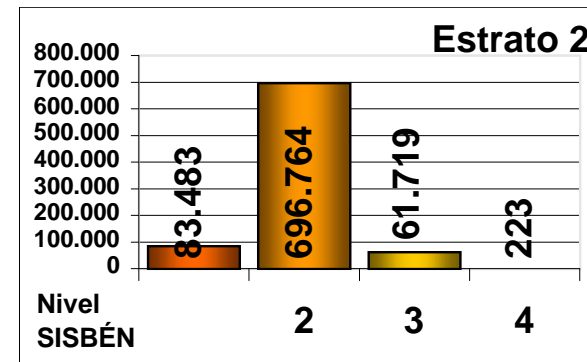
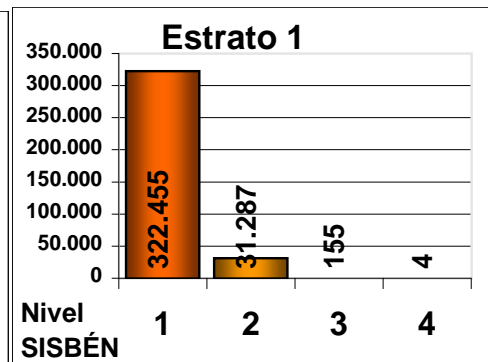
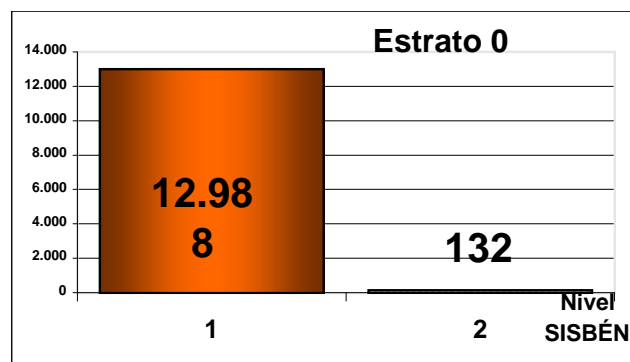

**PERSONAS ENCUESTADAS Y CLASIFICADOS EN EL SISBÉN POR ESTRATO DE LA VIVIENDA Y NIVEL SISBÉN SEGÚN BARRIO O VEREDA DE RESIDENCIA**

**MUNICIPIO DE MEDELLIN  
Diciembre de 2008**

Barrio o vereda	Estrato 4					Estrato 5				Estrato 6			Todos los Estratos									
	Nivel SISBÉN				Total	Nivel SISBÉN			Total	Nivel SISBÉN		Total	Nivel SISBÉN					Total				
	1	4	5	6		1	5	6		5	6		1	2	3	4	5		6			
101 Santo Domingo Sabio N° 1													9.712	15.169	339							25.220
102 Santo Domingo Sabio N° 2													7.421	1.603	57							9.081
103 Popular													10.089	16.242	322							26.653
104 Granizal													2.510	9.011	275							11.796
105 Moscú N° 2													6.375	15.568	592							22.535
106 Villa Guadalupe													2.500	9.155	753							12.408
107 San Pablo													4.052	7.819	353							12.224
108 El Compromiso													3.897	290	1							4.188
109 Aldea Pablo VI													2.644	97	2							2.743
10 La Candelaria													2.801	517	5							3.323
111 La Avanzada													6.163	370	3							6.536
112 Carpinelo													11.746	516	12							12.274
201 La Isla													5.241	9.413	254							14.908
202 El Playón de Los Comuneros													4.224	5.782	185							10.191
203 Pablo VI													1.027	3.992	103							5.122
204 La Frontera													2.627	4.395	157							7.179
205 La Francia													4.874	10.404	415							15.693
206 Andalucía													2.228	8.332	385							10.945
207 Villa Del Socorro													4.236	17.258	700							22.194
208 Villa Niza													1.670	5.231	112							7.013
209 Moscú N° 1													457	2.234	60							2.751
210 Santa Cruz													856	3.711	97							4.664
211 La Rosa													2.274	4.820	450							7.544
301 La Salle													2.156	14.019	927							17.102
302 Las Granjas		2											4.948	20.595	1.945		2					27.490
303 Campo Valdés N° 2													588	5.736	8.405		10					14.739
304 Santa Inés													3.227	10.482	935							14.644
305 El Raizal													1.926	11.417	1.095							14.438
306 El Pomar													105	1.112	2.242		6					3.465
307 Manrique Central N° 2													51	273	3.392		2					3.718
308 Manrique Oriental													593	7.328	2.526							10.447
309 Versailles N° 1													3.411	9.646	529							13.586
310 Versailles N° 2													9.185	1.137	45							10.367
311 La Cruz													6.579	185	1							6.765
312 Oriente													4.577	179	1							4.757
313 Maria Cano - Carambolas													3.587	78								3.665
314 San José La Cima N° 1													2.658	433	1							3.092
315 San José La Cima N° 2													2.971	325	3							3.299

# PERSONAS ENCUESTADAS Y CLASIFICADOS EN EL SISBÉN POR ESTRATO DE LA VIVIENDA Y NIVEL SISBÉN SEGÚN BARRIO O VEREDA DE RESIDENCIA

## MUNICIPIO DE MEDELLIN Diciembre de 2008

Barrio o vereda	Estrato 4					Estrato 5				Estrato 6			Todos los Estratos							
	Nivel SISBÉN				Total	Nivel SISBÉN			Total	Nivel SISBÉN			Total	Nivel SISBÉN					Total	
	1	4	5	6		1	5	6		5	6	1		2	3	4	5	6		
401 Berlín													566	1.279	4.370	10				6.225
402 San Isidro													1.294	4.382	8.006	6				13.688
403 Palermo													2.814	5.028	308					8.150
404 Bermejál- Los Álamos													502	4.976	763					6.241
405 Moravia													22.776	16.061	570					39.407
407 Sevilla													97	108	1.086	15				1.306
408 San Pedro													872	2.062	1.711	3				4.648
409 Manrique Central N° 1													178	310	6.021	44				6.553
410 Campo Valdés N° 1													242	606	8.511	10				9.369
411 Las Esmeraldas													118	1.632	2.925					4.675
412 La Piñuela													304	1.845	4.672					6.821
413 Aranjuez													155	1.000	4.453	39				5.647
414 Basilia													226	1.575	7.435					9.236
415 Miranda		3											605	5.197	1.411	3				7.216
501 Toscana													950	2.630	2.143					5.723
502 Las Brisas													22	93	4.550	14				4.679
503 Florencia													47	432	8.028	18				8.525
504 Tejelo													171	134	7.547	25				7.877
505 Boyacá													14	2	2.978	21				3.015
507 Héctor Abad Gómez													918	3.253	773	14				4.958
508 Belalcazar													261	2.223	2.488	5				4.977
509 Girardot													88	424	3.651					4.163
510 Tricentenario													24	233	4.314	41				4.612
511 Castilla													462	2.413	22.099	23				24.997
513 Francisco Antonio Zea													1.984	4.679	4.836	7				11.506
514 Alfonso López													413	3.229	6.246	2				9.890
517 Caribe		1											77	14	556	1				648
519 Progreso		4											12	41	1.227	6				1.286
601 Santander													1.551	12.844	1.021					15.416
602 Doce de Octubre N° 1													1.687	12.679	1.526					15.892
603 Doce de Octubre N° 2		4											380	9.238	2.323	4				11.945
604 Pedregal													168	1.757	16.889	4				18.818
605 La Esperanza													507	3.414	15.883					19.804
606 San Martín de Porres													1.401	12.003	5.045					18.449
607 Kennedy													1.961	21.995	3.597					27.553
608 Picacho													2.515	2.975	239					5.729
609 Picachito													6.237	1.732	67					8.036
610 Mirador del Doce													4.594	709	15					5.318

**PERSONAS ENCUESTADAS Y CLASIFICADOS EN EL SISBÉN POR ESTRATO DE LA VIVIENDA Y NIVEL SISBÉN SEGÚN BARRIO O VEREDA DE RESIDENCIA**

**MUNICIPIO DE MEDELLIN  
Diciembre de 2008**

Barrio o vereda	Estrato 4					Estrato 5				Estrato 6			Todos los Estratos									
	Nivel SISBÉN				Total	Nivel SISBÉN			Total	Nivel SISBÉN		Total	Nivel SISBÉN					Total				
	1	4	5	6		1	5	6		5	6		1	2	3	4	5		6			
611 Progreso N° 2													3.648	1.725	183							5.556
612 El Triunfo													4.122	1.743	320							6.185
701 Universidad Nacional													313	70								383
702 Cerro El Volador													3.369	1.377	385							5.131
703 San Germán		2			2								258	1.146	911	5						2.320
706 La Pilarica		15			15			1	1					40	165	20			1			226
707 Bosques de San Pablo		11			11								4	17	2.009	197						2.227
708 Altamira													1		154	9						164
709 Córdoba													649	567	461							1.677
710 López de Mesa													44	128	5.252	66						5.490
711 El Diamante													503	9.219	3.184	13						12.919
712 Aures N° 2													5.122	22.873	3.889	11						31.895
713 Aures N° 1													602	7.989	1.817	4						10.412
714 Bello Horizonte													218	4.007	1.280	6						5.511
715 Villa Flora		4			4								117	3.238	1.532	7						4.894
716 Palenque		12			12								104	525	2.364	60						3.053
717 Robledo		4	4		8								696	821	1.401	22	4					2.944
718 Cucaracho		5			5								670	1.861	4.034	48						6.613
719 Fuente Clara													1.500	3.005	222							4.727
720 Santa Margarita													5.131	5.010	479							10.620
721 Nazareth													87	393	71							551
722 Olaya Herrera													8.288	488	13							8.789
723 Pajarito													545	1.225	2.234	66						4.070
801 Villa Hermosa													104	647	6.065	22						6.838
802 La Mansión		7			7								113	535	4.826	52						5.526
803 San Miguel		33			33								63	314	1.734	44						2.155
804 La Ladera													529	1.096	1.037	22						2.684
805 Batallón Girardot													125	497	447							1.069
806 Llanaditas													11.001	2.325	399							13.725
807 Los Mangos													3.262	7.927	1.176	3						12.368
808 Enciso		1			1								594	4.522	5.172	11						10.299
809 Sucre													2.492	3.447	2.414	9						8.362
810 El Pinal													5.195	11.185	1.268							17.648
811 Trece de Noviembre													8.789	1.026	8							9.823
812 La Libertad													4.031	5.410	159							9.600
813 Villa Tina													5.013	6.134	371							11.518
814 San Antonio													7.950	1.271	33							9.254
815 Las Estancias													7.546	3.067	83							10.696

**PERSONAS ENCUESTADAS Y CLASIFICADOS EN EL SISBÉN POR ESTRATO DE LA VIVIENDA Y NIVEL SISBÉN SEGÚN BARRIO O VEREDA DE RESIDENCIA**

**MUNICIPIO DE MEDELLIN**

Diciembre de 2008

Barrio o vereda	Estrato 4					Estrato 5				Estrato 6			Todos los Estratos								
	Nivel SISBÉN				Total	Nivel SISBÉN			Total	Nivel SISBÉN			Total	Nivel SISBÉN					Total		
	1	4	5	6		1	5	6		5	6	1		2	3	4	5	6			
816 Villa Turbay													4.683	343	5						5.031
817 La Sierra													871	30							901
819 Villa Liliam													3.995	3.312	175						7.482
901 Juan Pablo li													2.180	5.178	453						7.811
902 Barrios de Jesús													555	1.664	182	3					2.404
903 Bombona N° 2		1			1								479	6.233	4.415	37					11.164
904 Los Cerros El Verjel													167	2.073	3.161	23					5.424
905 Alejandro Echavarría		3			3								134	978	4.522	31					5.665
906 Barrio Caycedo													255	871	3.568	4					4.698
907 Buenos Aires		6			6								62	32	5.561	73					5.728
908 Mira Flores		48			48								22	62	3.701	103					3.888
909 Cataluña													19	52	3.618	90					3.779
910 La Milagrosa													196	1.587	5.980	23					7.786
911 Gerona													131	181	4.790	14					5.116
912 El Salvador							3	3	6				421	2.656	9.175	45	3	3			12.303
913 Loreto													1.853	12.122	5.494	10					19.479
914 La Asomadera N° 1													152	464	64						680
915 La Asomadera N° 2														23							23
916 La Asomadera N° 3													14	22	14						50
917 Ocho de Marzo													2.586	296	1						2.883
1001 Prado		##	3		167								210	13	482	164	3				872
1003 Jesús Nazareno													56	3	467	4					530
1004 El Chagualo													36	12	2.229	51					2.328
1005 Estación Villa													160	36	697						893
1006 San Benito													127	18	456						601
1007 Guayaquil													208	49	104						361
1008 Corazón de Jesús													33	8	5						46
1011 Calle Nueva		13			13								41	2	3	13					59
1012 Perpetuo Socorro													6		39						45
1013 Barrio Colon													454	322	1.376	15					2.167
1014 Las Palmas													1.874	4.894	3.984	15					10.767
1015 Bombona N° 1		14			14								156	46	461	14					677
1016 Boston		##	1		104								194	294	569	103	1				1.161
1017 Los Ángeles		53			53								50	13	329	62					454
1018 Villa Nueva		10			10								149	68	320	10					547
1019 La Candelaria		49			49								251	10	188	49					498
1020 San Diego		4			4								318	542	152	4					1.016
1101 Carlos E Restrepo		2			2								9	2	31	2					44

# PERSONAS ENCUESTADAS Y CLASIFICADOS EN EL SISBÉN POR ESTRATO DE LA VIVIENDA Y NIVEL SISBÉN SEGÚN BARRIO O VEREDA DE RESIDENCIA

## MUNICIPIO DE MEDELLIN

Diciembre de 2008

Barrio o vereda	Estrato 4					Estrato 5				Estrato 6			Todos los Estratos									
	Nivel SISBÉN				Total	Nivel SISBÉN			Total	Nivel SISBÉN		Total	Nivel SISBÉN					Total				
	1	4	5	6		1	5	6		5	6		1	2	3	4	5		6			
1102 Suramericana		4			4										4	4					8	
1103 Naranjal		8			8										74	220	269	8			571	
1104 San Joaquín	4	46			50			4	4					13		165	46		4		228	
1105 Los Conquistadores																5	7				12	
1107 Bolivariana		8	3		11			3	3					2			8	3	3		16	
1108 Laureles	4	10			14			7	6	13				5			10	7	6		28	
1109 Las Acacias		11			11			2	3	5				3		2	11	2	3		21	
1110 La Castellana		17			17			8	5	13							17	8	5		30	
1111 Lorena		38			38			2	4	6				1		8	38	2	4		53	
1112 El Velódromo		18	2		20			4		4						6	18	6			30	
1113 Estadio		4			4											3	4				7	
1114 Los Colores		7			7			1	5	6				2	3		7	1	5		18	
1115 Cuarta Brigada		4			4									89	28	5	4				126	
1117 Florida Nueva		50	3		53	2				2				12		3	50	3			68	
1201 Ferrini		8			8									673	1.225	93	8				1.999	
1202 Calazans		20			20			10	4	14				24	62	31	20	10	4		151	
1203 Los Pinos		28	6		34			1		1				8			28	7			43	
1204 La América		49	4		53									10	16	192	49	4			271	
1205 La Floresta		36	3		39									6		318	36	3			363	
1206 Santa Lucia		18	2		20									7	10	881	18	2			918	
1207 El Danubio		51			51									16	4	259	51				330	
1208 Campo Alegre		21			21									8	43	533	30				614	
1209 Santa Mónica		70			70									30	363	668	72				1.133	
1210 Barrio Cristóbal		33			33			4		4				22	72	1.822	42	4			1.962	
1211 Simón Bolívar		2			2			13		13				2			2	13				17
1212 Santa Teresita		1			1			15	15	30				19	1	28	1	15	15		79	
1213 Calazans Parte Alta								2		2				153	553	2.684	4	2			3.396	
1301 El Pesebre														4.256	1.875	197					6.328	
1302 Blanquizal														5.940	3.364	530					9.834	
1303 Santa Rosa de Lima		2			2									59	536	70	2				667	
1304 Los Alcázares		29			29									70	396	2.113	29				2.608	
1305 Metropolitano														3.060	1.803	179					5.042	
1306 La Pradera		10			10									523	4.570	6.631	54				11.778	
1307 Juan XXIII - La Queibra														7.676	4.680	292					12.648	
1308 San Javier N° 2		21			21									44	136	400	25				605	
1309 San Javier N° 1		2			2									30	242	1.140	8				1.420	
1310 Veinte de Julio														1.109	6.983	1.577	38				9.707	
1311 Belencito		21			21									63	200	237	21				521	

**PERSONAS ENCUESTADAS Y CLASIFICADOS EN EL SISBÉN POR ESTRATO DE LA VIVIENDA Y NIVEL SISBÉN SEGÚN BARRIO O VEREDA DE RESIDENCIA**

**MUNICIPIO DE MEDELLIN  
Diciembre de 2008**

Barrio o vereda	Estrato 4					Estrato 5				Estrato 6			Todos los Estratos									
	Nivel SISBÉN				Total	Nivel SISBÉN			Total	Nivel SISBÉN		Total	Nivel SISBÉN					Total				
	1	4	5	6		1	5	6		5	6		1	2	3	4	5		6			
1312 Betania													1.488	7.606	1.130	14						10.238
1313 El Corazón													552	3.122	255							3.929
1314 Las Independencias													17.897	3.273	134							21.304
1315 Nuevos Conquistadores													10.765	1.196	23							11.984
1316 El Salado													8.712	1.763	996	5						11.476
1317 Eduardo Santos													140	1.237	472	3						1.852
1318 Antonio Nariño													2.583	8.526	1.798	30						12.937
1319 El Socorro / La Gabriela													980	4.377	1.097							6.454
1401 Barrio Colombia		5			5								3	14	88	5						110
1402 Simesa														12	4							16
1406 Las Lomas N° 1															3							3
1407 Las Lomas N° 2								3	3											3		3
1409 El Tesoro													27	409	116							552
1410 Los Naranjos											1	1	31	424	581					1		1.037
1411 Los Balsos N° 1													45	317	43							405
1412 San Lucas													56	37	237	5						335
1415 Los Balsos N° 2											2	2		1						2		3
1416 Alejandría								2	2				11	462	308				2			783
1417 La Florida								2	2				5	159	41				2			207
1418 El Poblado														4	4							8
1419 Manila		64			64								4		13	64						81
1420 Astorga		3			3								1			3						4
1421 Patio Bonito															12							12
1502 Tenche		16			16								9	57	22	16						104
1503 Trinidad		21			21								1.104	543	9.656	21						11.324
1504 Santa Fe		81			81								15	7	70	81						173
1505 Shellmar															5							5
1507 Campo Amor		77			77								8	88	1.820	84						2.000
1508 Noel													4	4	375							383
1509 Cristo Rey		9			9						3	3	63	71	6.462	17				3		6.616
1510 Guayabal		29			29								4	17	181	29						231
1511 La Colina													624	9.462	8.250	104						18.440
1601 Fátima		63			63		10	1	11				16	19	975	68	10		1			1.089
1602 Rosales		6	21		27		6	3	9				15		40	21	6		3			85
1603 Belén		##		8	109		10		10				50	5	469	112	18					654
1604 Granada		6			6		3		3				10		178	6	3					197
1605 San Bernardo		28			28		7		7				82	49	12.383	133	7					12.654
1606 Las Playas													33	13	4.549	77						4.672





## PERSONAS ENCUESTADAS Y CLASIFICADOS EN EL SISBÉN POR ESTRATO DE LA VIVIENDA Y NIVEL SISBÉN SEGÚN BARRIO O VEREDA DE RESIDENCIA

### MUNICIPIO DE MEDELLIN Diciembre de 2008

Barrio o vereda	Estrato 4					Estrato 5				Estrato 6			Todos los Estratos					
	Nivel SISBÉN				Total	Nivel SISBÉN			Total	Nivel SISBÉN		Total	Nivel SISBÉN					Total
	1	4	5	6		1	5	6		5	6		1	2	3	4	5	

0\*: Inquilinato

FUENTE: Departamento Administrativo de Planeación de Medellín. Subdirección Metroinformación. 2.008

#### Resumen

Total comunas	14	1.939	41	1.994	2	124	74	200	6	6	395.914	648.597	413.759	4.254	165	80	1.462.769
Total Corregimientos	30			30							23.117	80.720	24.532	374			128.743
Area Urbana	14	1.947	41	2.002	2	124	74	200	6	6	402.643	685.426	431.541	4.360	165	80	1.524.215
Area Rural	22			22							16.388	43.891	6.750	268			67.297
% Total comunas	0,70	97,24	2,06	100,00	1,00	62,00	37,00	100,00		100,00	27,07	44,34	28,29	0,29	0,01	0,01	100,00
% Total Correg		100,00		100,00					#iDIV/0!	#iDIV/0!	17,96	62,70	19,06	0,29			100,00
% Area Urbana	0,70	97,25	2,05	100,00	1,00	62,00	37,00	100,00		100,00	26,42	44,97	28,31	0,29	0,01	0,01	100,00
% Area Rural		100,00		100,00					#iDIV/0!	#iDIV/0!	24,35	65,22	10,03	0,40			100,00

