

**PERSONAS ENCUESTADAS Y CLASIFICADAS EN EL SISBEN
POR DISCAPACIDAD SEGÚN COMUNA O CORREGIMIENTO
MUNICIPIO DE MEDELLIN
Diciembre de 2008**

Comuna o Corregimiento	Discapacidad			Si							No							
	Si	No	Total	Nivel SISBEN						Total	Nivel SISBEN						Total	
				1	2	3	4	5	6		1	2	3	4	5	6		
1 Popular	2.292	146.689	148.981	1.089	1.184	19					2.292	68.821	75.173	2.695				146.689
2 Santa Cruz	1.905	106.299	108.204	571	1.308	26					1.905	29.143	74.264	2.892				106.299
3 Manrique	2.742	148.832	151.574	719	1.579	444					2.742	45.843	81.366	21.603	20			148.832
4 Aranjuez	3.110	126.072	129.182	699	1.093	1.318					3.110	30.050	44.968	50.924	130			126.072
5 Castilla	1.844	95.012	96.856	109	368	1.366	1				1.844	5.334	19.432	70.070	176			95.012
6 Doce de Octubre	3.183	155.518	158.701	619	1.739	825					3.183	28.152	81.075	46.283	8			155.518
7 Robledo	1.867	122.749	124.616	451	965	447	4				1.867	27.770	63.034	31.410	530	4	1	122.749
8 Villa Hermosa	2.613	142.366	144.979	1.106	959	547	1				2.613	65.250	52.129	24.825	162			142.366
9 Buenos Aires	2.090	96.791	98.881	184	738	1.159	9				2.090	9.042	33.756	53.540	447	3	3	96.791
10 La Candelaria	604	22.418	23.022	107	176	308	13				604	4.216	6.154	11.553	491	4		22.418
11 Laureles Estadio	39	1.221	1.260	9	4	15	11				39	201	254	488	216	32	30	1.221
12 La América	282	10.994	11.276	33	59	177	9	3	1		282	945	2.290	7.332	352	57	18	10.994
13 San Javier	2.360	138.972	141.332	1.049	971	334	6				2.360	64.898	54.914	18.937	223			138.972
14 El Poblado	66	3.493	3.559	4	42	17	2		1		66	179	1.797	1.433	75	4	5	3.493
15 Guayabal	758	38.518	39.276	47	140	558	13				758	1.784	10.109	26.283	339		3	38.518
16 Belén	1.581	79.482	81.063	141	636	788	14	2			1.581	7.346	35.921	35.139	1.002	56	18	79.482
50 Palmitas	78	3.966	4.044	31	44	3					78	1.891	1.808	260	7			3.966
60 San Cristóbal	759	35.939	36.698	185	504	64	6				759	7.119	24.260	4.373	187			35.939
70 Altavista	318	16.433	16.751	92	221	5					318	4.664	11.135	623	11			16.433
80 San Antonio de Prado	833	63.882	64.715	117	555	161					833	7.455	38.251	18.035	141			63.882
90 Santa Elena	119	6.423	6.542	34	68	17					119	1.532	3.874	995	22			6.423
Total Mes	29.443	1.562.069	1.591.512	7.396	13.353	8.598	89	5	1	29.443	411.635	715.964	429.693	4.539	160	78	1.562.069	
Total Acumulado mes	29.443	1.591.512		7.396	20.749	29.347	29.436	29.441	29.442		411.635	1.127.599	1.557.292	1.561.831	1.561.991	1.562.069		
%	1,85	98,15	100,00	25,12	45,35	29,20	0,30	0,02	0,00	100,00	26,35	45,83	27,51	0,29	0,01	0,00		100,00
% Acumulado	1,85	100,00		25,12	70,47	99,67	99,98	99,99	100,00		26,35	72,19	99,69	99,98	100,00	100,00		

FUENTE: Departamento Administrativo de Planeación de Medellín. Subdirección Metroinformación. 2008

FUENTE: Departamento Administrativo de Planeación de Medellín. Subdirección Metroinformación. 2008

	Total comunas	Total Corregimientos	Area Urbana	Area Rural
Si	7.396	13.353	8.598	89
No	411.635	715.964	429.693	4.539
Total	27.336	1.435.426	1.462.762	27.336
Total	2.107	126.643	128.750	2.107
Total	28.267	1.503.545	1.531.812	28.266
Total	1.176	58.524	59.700	1.176

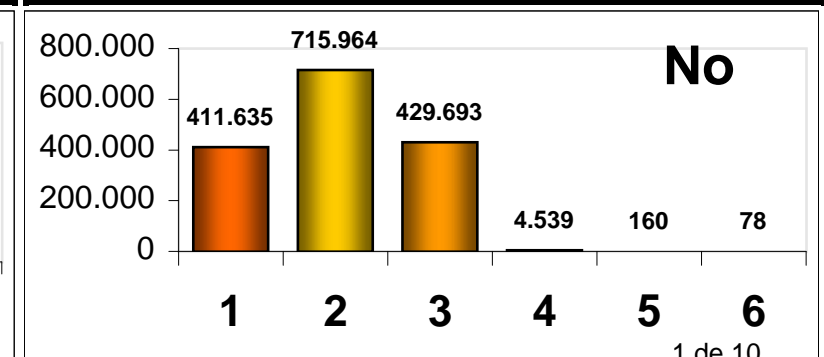
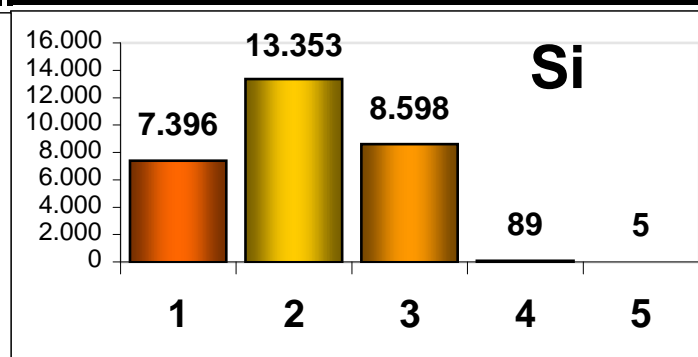
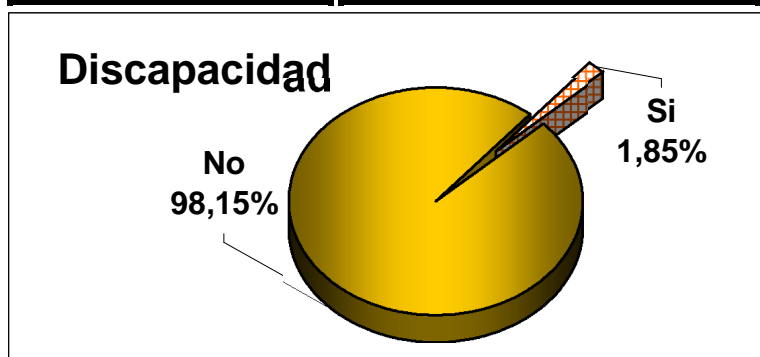

**PERSONAS ENCUESTADAS Y CLASIFICADAS EN EL SISBÉN
POR DISCAPACIDAD SEGÚN BARRIO O VEREDA
MUNICIPIO DE MEDELLIN
Diciembre de 2008**

Barrio	Discapacidad			Si							No							
	Si	No	Total	Nivel SISBÉN						Total	Nivel SISBÉN						Total	
				1	2	3	4	5	6		1	2	3	4	5	6		
101 Santo Domingo Sabio N° 1	377	24.843	25.220	145	232						377	9.567	14.937	339				24.843
102 Santo Domingo Sabio N° 2	148	8.933	9.081	117	31						148	7.304	1.572	57				8.933
103 Popular	454	26.199	26.653	177	272	5					454	9.912	15.970	317				26.199
104 Granizal	167	11.629	11.796	44	121	2					167	2.466	8.890	273				11.629
105 Moscú N° 2	319	22.216	22.535	90	227	2					319	6.285	15.341	590				22.216
106 Villa Guadalupe	199	12.209	12.408	45	145	9					199	2.455	9.010	744				12.209
107 San Pablo	233	11.991	12.224	90	142	1					233	3.962	7.677	352				11.991
108 El Compromiso	51	4.137	4.188	48	3						51	3.849	287	1				4.137
109 Aldea Pablo VI	35	2.708	2.743	35							35	2.609	97	2				2.708
110 La Esperanza N° 2	55	3.268	3.323	49	6						55	2.752	511	5				3.268
111 La Avanzada	84	6.452	6.536	83	1						84	6.080	369	3				6.452
112 Carpinelo	170	12.104	12.274	166	4						170	11.580	512	12				12.104
201 La Isla	244	14.664	14.908	91	152	1					244	5.150	9.261	253				14.664
202 El Playón de Los Comuneros	202	9.989	10.191	93	108	1					202	4.131	5.674	184				9.989
203 Pablo VI	100	5.022	5.122	29	71						100	998	3.921	103				5.022
204 La Frontera	133	7.046	7.179	59	74						133	2.568	4.321	157				7.046
205 La Francia	182	15.511	15.693	53	127	2					182	4.821	10.277	413				15.511
206 Andalucía	231	10.714	10.945	47	177	7					231	2.181	8.155	378				10.714
207 Villa Del Socorro	421	21.773	22.194	98	316	7					421	4.138	16.942	693				21.773
208 Villa Niza	141	6.872	7.013	45	95	1					141	1.625	5.136	111				6.872
209 Moscú N° 1	37	2.714	2.751	11	25	1					37	446	2.209	59				2.714
210 Santa Cruz	61	4.603	4.664	7	53	1					61	849	3.658	96				4.603
211 La Rosa	153	7.391	7.544	38	110	5					153	2.236	4.710	445				7.391
301 La Salle	310	16.792	17.102	56	247	7					310	2.100	13.772	920				16.792
302 Las Granjas	539	26.951	27.490	106	418	15					539	4.842	20.177	1.930	2			26.951
303 Campo Valdés N° 2	397	14.342	14.739	22	155	220					397	566	5.581	8.185	10			14.342
304 Santa Inés	270	14.374	14.644	44	215	11					270	3.183	10.267	924				14.374
305 El Raizal	239	14.199	14.438	33	197	9					239	1.893	11.220	1.086				14.199
306 El Pomar	73	3.392	3.465	4	19	50					73	101	1.093	2.192	6			3.392
307 Manrique Central N° 2	100	3.618	3.718	3	9	88					100	48	264	3.304	2			3.618
308 Manrique Oriental	210	10.237	10.447	21	149	40					210	572	7.179	2.486				10.237
309 Versailles N° 1	223	13.363	13.586	62	157	4					223	3.349	9.489	525				13.363
310 Versailles N° 2	112	10.255	10.367	106	6						112	9.079	1.131	45				10.255
311 La Cruz	68	6.697	6.765	68							68	6.511	185	1				6.697
312 Oriente	64	4.693	4.757	61	3						64	4.516	176	1				4.693
313 Maria Cano - Carambolas	37	3.628	3.665	37							37	3.550	78					3.628
314 San José La Cima N° 1	57	3.035	3.092	53	4						57	2.605	429	1				3.035
315 San José La Cima N° 2	43	3.256	3.299	43							43	2.928	325	3				3.256

**PERSONAS ENCUESTADAS Y CLASIFICADAS EN EL SISBÉN
POR DISCAPACIDAD SEGÚN BARRIO O VEREDA
MUNICIPIO DE MEDELLIN
Diciembre de 2008**

Barrio	Discapacidad			Si							No												
	Si	No	Total	Nivel SISBÉN							Total	Nivel SISBÉN											
				1	2	3	4	5	6	1		2	3	4	5	6	Total						
401 Berlín	149	6.076	6.225	20	30	99						149	546	1.249	4.271	10						6.076	
402 San Isidro	415	13.273	13.688	42	109	264						415	1.252	4.273	7.742	6							13.273
403 Palermo	183	7.967	8.150	68	115							183	2.746	4.913	308								7.967
404 Bermejál- Los Alamos	141	6.100	6.241	4	126	11						141	498	4.850	752								6.100
405 Moravia	799	38.608	39.407	467	327	5						799	22.309	15.734	565								38.608
407 Sevilla	26	1.280	1.306	3		23						26	94	108	1.063	15							1.280
408 San Pedro	129	4.519	4.648	21	77	31						129	851	1.985	1.680	3							4.519
409 Manrique Central N° 1	177	6.376	6.553	7	11	159						177	171	299	5.862	44							6.376
410 Campo Valdés N° 1	228	9.141	9.369	6	8	214						228	236	598	8.297	10							9.141
411 Las Esmeraldas	93	4.582	4.675	7	30	56						93	111	1.602	2.869								4.582
412 La Piñuela	210	6.611	6.821	17	53	140						210	287	1.792	4.532								6.611
413 Aranjuez	145	5.502	5.647	3	30	112						145	152	970	4.341	39							5.502
414 Basilia	217	9.019	9.236	10	41	166						217	216	1.534	7.269								9.019
415 Miranda	198	7.018	7.216	24	136	38						198	581	5.061	1.373	3							7.018
501 Toscana	97	5.626	5.723	16	43	38						97	934	2.587	2.105								5.626
502 Las Brisas	80	4.599	4.679	1	5	73	1					80	21	88	4.477	13							4.599
503 Florencia	182	8.343	8.525	2	11	169						182	45	421	7.859	18							8.343
504 Tejelo	130	7.747	7.877	1	2	127						130	170	132	7.420	25							7.747
505 Boyacá	40	2.975	3.015			40						40	14	2	2.938	21							2.975
507 Héctor Abad Gómez	78	4.880	4.958	16	49	13						78	902	3.204	760	14							4.880
508 Belalcazar	98	4.879	4.977	7	40	51						98	254	2.183	2.437	5							4.879
509 Girardot	75	4.088	4.163	1	4	70						75	87	420	3.581								4.088
510 Tricentenario	63	4.549	4.612	1	3	59						63	23	230	4.255	41							4.549
511 Castilla	551	24.446	24.997	10	72	469						551	452	2.341	21.630	23							24.446
513 Francisco Antonio Zea	211	11.295	11.506	40	79	92						211	1.944	4.600	4.744	7							11.295
514 Alfonso López	195	9.695	9.890	12	60	123						195	401	3.169	6.123	2							9.695
517 Caribe	12	636	648	2		10						12	75	14	546	1							636
519 Progreso	32	1.254	1.286			32						32	12	41	1.195	6							1.254
601 Santander	339	15.077	15.416	40	291	8						339	1.511	12.553	1.013								15.077
602 Doce de Octubre N° 1	345	15.547	15.892	50	278	17						345	1.637	12.401	1.509								15.547
603 Doce de Octubre N° 2	233	11.712	11.945	13	198	22						233	367	9.040	2.301	4							11.712
604 Pedregal	392	18.426	18.818	1	37	354						392	167	1.720	16.535	4							18.426
605 La Esperanza	350	19.454	19.804	13	69	268						350	494	3.345	15.615								19.454
606 San Martín de Porres	411	18.038	18.449	43	267	101						411	1.358	11.736	4.944								18.038
607 Kennedy	545	27.008	27.553	49	454	42						545	1.912	21.541	3.555								27.008
608 Picacho	76	5.653	5.729	34	40	2						76	2.481	2.935	237								5.653
609 Picachito	130	7.906	8.036	113	17							130	6.124	1.715	67								7.906
610 Mirador del Doce	101	5.217	5.318	95	6							101	4.499	703	15								5.217

**PERSONAS ENCUESTADAS Y CLASIFICADAS EN EL SISBÉN
POR DISCAPACIDAD SEGÚN BARRIO O VEREDA
MUNICIPIO DE MEDELLÍN
Diciembre de 2008**

Barrio	Discapacidad			Si							No											
	Si	No	Total	Nivel SISBÉN							Total	Nivel SISBÉN							Total			
				1	2	3	4	5	6	1		2	3	4	5	6						
611 Progreso N° 2	105	5.451	5.556	73	28	4						105	3.575	1.697	179							5.451
612 El Triunfo	156	6.029	6.185	95	54	7						156	4.027	1.689	313							6.029
701 Universidad Nacional	2	381	383	2								2	311	70								381
702 Cerro El Volador	78	5.053	5.131	52	13	13						78	3.317	1.364	372							5.053
703 San Germán	49	2.271	2.320	7	14	27	1					49	251	1.132	884	4						2.271
706 La Pilarica	4	222	226			4						4		40	161	20			1			222
707 Bosques de San Pablo	40	2.187	2.227			40						40	4	17	1.969	197						2.187
708 Altamira		164	164										1		154	9						164
709 Córdoba	12	1.665	1.677	6	1	5						12	643	566	456							1.665
710 López de Mesa	117	5.373	5.490		3	114						117	44	125	5.138	66						5.373
711 El Diamante	243	12.676	12.919	15	196	32						243	488	9.023	3.152	13						12.676
712 Aures N° 2	433	31.462	31.895	85	320	28						433	5.037	22.553	3.861	11						31.462
713 Aures N° 1	109	10.303	10.412	11	96	2						109	591	7.893	1.815	4						10.303
714 Bello Horizonte	87	5.424	5.511	9	59	19						87	209	3.948	1.261	6						5.424
715 Villa Flora	69	4.825	4.894	3	54	11	1					69	114	3.184	1.521	6						4.825
716 Palenque	45	3.008	3.053	3	2	39	1					45	101	523	2.325	59						3.008
717 Robledo	65	2.879	2.944	6	25	34						65	690	796	1.367	22	4					2.879
718 Cucaracho	81	6.532	6.613	11	27	43						81	659	1.834	3.991	48						6.532
719 Fuente Clara	73	4.654	4.727	30	39	4						73	1.470	2.966	218							4.654
720 Santa Margarita	165	10.455	10.620	78	80	7						165	5.053	4.930	472							10.455
721 Nazareth	9	542	551	2	7							9	85	386	71							542
722 Olaya Herrera	128	8.661	8.789	123	4	1						128	8.165	484	12							8.661
723 Pajarito	58	4.012	4.070	8	25	24	1					58	537	1.200	2.210	65						4.012
801 Villa Hermosa	161	6.677	6.838	2	18	141						161	102	629	5.924	22						6.677
802 La Mansión	140	5.386	5.526	4	14	121	1					140	109	521	4.705	51						5.386
803 San Miguel	44	2.111	2.155	2	4	38						44	61	310	1.696	44						2.111
804 La Ladera	64	2.620	2.684	18	26	20						64	511	1.070	1.017	22						2.620
805 Batallón Girardot	18	1.051	1.069	3	5	10						18	122	492	437							1.051
806 Llanaditas	226	13.499	13.725	164	53	9						226	10.837	2.272	390							13.499
807 Los Mangos	157	12.211	12.368	52	95	10						157	3.210	7.832	1.166	3						12.211
808 Enciso	226	10.073	10.299	16	87	123						226	578	4.435	5.049	11						10.073
809 Sucre	177	8.185	8.362	38	84	55						177	2.454	3.363	2.359	9						8.185
810 El Pinal	355	17.293	17.648	121	221	13						355	5.074	10.964	1.255							17.293
811 Trece de Noviembre	134	9.689	9.823	124	10							134	8.665	1.016	8							9.689
812 La Libertad	172	9.428	9.600	90	82							172	3.941	5.328	159							9.428
813 Villa Tina	222	11.296	11.518	82	136	4						222	4.931	5.998	367							11.296
814 San Antonio	138	9.116	9.254	124	14							138	7.826	1.257	33							9.116
815 Las Estancias	178	10.518	10.696	134	42	2						178	7.412	3.025	81							10.518

**PERSONAS ENCUESTADAS Y CLASIFICADAS EN EL SISBÉN
POR DISCAPACIDAD SEGÚN BARRIO O VEREDA
MUNICIPIO DE MEDELLÍN
Diciembre de 2008**

Barrio	Discapacidad			Si							No							
	Si	No	Total	Nivel SISBÉN						Total	Nivel SISBÉN						Total	
				1	2	3	4	5	6		1	2	3	4	5	6		
816 Villa Turbay	63	4.968	5.031	61	2						63	4.622	341	5			4.968	
817 La Sierra	10	891	901	10							10	861	30				891	
819 Villa Liliam	128	7.354	7.482	61	66	1					128	3.934	3.246	174			7.354	
901 Juan Pablo li	148	7.663	7.811	32	112	4					148	2.148	5.066	449			7.663	
902 Barrios de Jesús	29	2.375	2.404	7	21	1					29	548	1.643	181	3		2.375	
903 Bombona N° 2	158	11.006	11.164	8	103	47					158	471	6.130	4.368	37		11.006	
904 Los Cerros El Verjel	114	5.310	5.424	7	43	64					114	160	2.030	3.097	23		5.310	
905 Alejandro Echavarría	115	5.550	5.665	1	19	94	1				115	133	959	4.428	30		5.550	
906 Barrio Caycedo	141	4.557	4.698	6	37	98					141	249	834	3.470	4		4.557	
907 Buenos Aires	159	5.569	5.728	2	1	156					159	60	31	5.405	73		5.569	
908 Mira Flores	112	3.776	3.888	2	1	104	5				112	20	61	3.597	98		3.776	
909 Cataluña	61	3.718	3.779		1	58	2				61	19	51	3.560	88		3.718	
910 La Milagrosa	154	7.632	7.786	5	39	109	1				154	191	1.548	5.871	22		7.632	
911 Gerona	116	5.000	5.116	3	3	110					116	128	178	4.680	14		5.000	
912 El Salvador	324	11.979	12.303	13	95	216					324	408	2.561	8.959	45	3	3	11.979
913 Loreto	406	19.073	19.479	58	251	97					406	1.795	11.871	5.397	10			19.073
914 La Asomadera N° 1	9	671	680	2	6	1					9	150	458	63				671
915 La Asomadera N° 2		23	23								1		23					23
916 La Asomadera N° 3	1	49	50		1						1	14	21	14				49
917 Ocho de Marzo	43	2.840	2.883	38	5						43	2.548	291	1				2.840
1001 Prado	20	852	872		1	12	7				20	210	12	470	157	3		852
1003 Jesús Nazareno	21	509	530	3		18					21	53	3	449	4			509
1004 El Chagualo	62	2.266	2.328	2		59	1				62	34	12	2.170	50			2.266
1005 Estación Villa	23	870	893	3		20					23	157	36	677				870
1006 San Benito	22	579	601	7		15					22	120	18	441				579
1007 Guayaquil	14	347	361	6	3	5					14	202	46	99				347
1008 Corazón de Jesús	3	43	46			3					3	33	8	2				43
1011 Calle Nueva	1	58	59	1							1	40	2	3	13			58
1012 Perpetuo Socorro		45	45								1	6		39				45
1013 Barrio Colon	52	2.115	2.167	16	7	29					52	438	315	1.347	15			2.115
1014 Las Palmas	267	10.500	10.767	42	139	86					267	1.832	4.755	3.898	15			10.500
1015 Bombona N° 1	17	660	677	3		14					17	153	46	447	14			660
1016 Boston	33	1.128	1.161	6	7	17	3				33	188	287	552	100	1		1.128
1017 Los Angeles	7	447	454	1		6					7	49	13	323	62			447
1018 Villa Nueva	22	525	547	5	6	10	1				22	144	62	310	9			525
1019 La Candelaria	16	482	498	6		9	1				16	245	10	179	48			482
1020 San Diego	24	992	1.016	6	13	5					24	312	529	147	4			992
1101 Carlos E Restrepo	1	43	44	1							1	8	2	31	2			43

**PERSONAS ENCUESTADAS Y CLASIFICADAS EN EL SISBÉN
POR DISCAPACIDAD SEGÚN BARRIO O VEREDA
MUNICIPIO DE MEDELLIN
Diciembre de 2008**

Barrio	Discapacidad			Si							No								
	Si	No	Total	Nivel SISBÉN							Total	Nivel SISBÉN							Total
				1	2	3	4	5	6	1		2	3	4	5	6			
1102 Suramericana	2	6	8			2					2			2	4			6	
1103 Naranjal	14	557	571	3	4	7					14	71	216	262	8			557	
1104 San Joaquín	9	219	228	1		5	3				9	12		160	43		4	219	
1105 Los Conquistadores		12	12										5	7				12	
1107 Bolivariana		16	16									2			8	3	3	16	
1108 Laureles	1	27	28				1			1		5			9	7	6	27	
1109 Las Acacias	1	20	21				1			1		3		2	10	2	3	20	
1110 La Castellana		30	30												17	8	5	30	
1111 Lorena	2	51	53				2			2		1		8	36	2	4	51	
1112 El Velódromo	1	29	30				1			1				6	17	6		29	
1113 Estadio	1	6	7			1				1				2	4			6	
1114 Los Colores		18	18									2	3		7	1	5	18	
1115 Cuarta Brigada	4	122	126	4						4		85	28	5	4			122	
1117 Florida Nueva	3	65	68				3			3		12		3	47	3		65	
1201 Ferrini	38	1.961	1.999	17	20	1				38		656	1.205	92	8			1.961	
1202 Calazans		151	151									24	62	31	20	10	4	151	
1203 Los Pinos		43	43									8			28	7		43	
1204 La América	11	260	271		2	6	3			11		10	14	186	46	4		260	
1205 La Floresta	11	352	363			11				11		6		307	36	3		352	
1206 Santa Lucia	23	895	918	2		20	1			23		5	10	861	17	2		895	
1207 El Danubio	6	324	330			5	1			6		16	4	254	50			324	
1208 Campo Alegre	16	598	614			16				16		8	43	517	30			598	
1209 Santa Mónica	65	1.068	1.133	5	24	34	2			65		25	339	634	70			1.068	
1210 Barrio Cristóbal	58	1.904	1.962	1	3	51	2	1		58		21	69	1.771	40	3		1.904	
1211 Simón Bolívar	1	16	17					1		1		2			2	12		16	
1212 Santa Teresita	3	76	79	1		1			1	3		18	1	27	1	15	14	76	
1213 Calazans Parte Alta	50	3.346	3.396	7	10	32		1		50		146	543	2.652	4	1		3.346	
1301 El Pesebre	102	6.226	6.328	58	39	5				102		4.198	1.836	192				6.226	
1302 Blanquizal	112	9.722	9.834	79	27	6				112		5.861	3.337	524				9.722	
1303 Santa Rosa de Lima	7	660	667	1	6					7		58	530	70	2			660	
1304 Los Alcázares	54	2.554	2.608	2	7	45				54		68	389	2.068	29			2.554	
1305 Metropolitano	75	4.967	5.042	45	28	2				75		3.015	1.775	177				4.967	
1306 La Pradera	228	11.550	11.778	14	97	116	1			228		509	4.473	6.515	53			11.550	
1307 Juan XXIII - La Quiebra	169	12.479	12.648	86	78	5				169		7.590	4.602	287				12.479	
1308 San Javier Nº 2	17	588	605	3	4	8	2			17		41	132	392	23			588	
1309 San Javier Nº 1	41	1.379	1.420	2	5	34				41		28	237	1.106	8			1.379	
1310 Veinte de Julio	189	9.518	9.707	20	140	29				189		1.089	6.843	1.548	38			9.518	
1311 Belencito	21	500	521	1	3	14	3			21		62	197	223	18			500	

**PERSONAS ENCUESTADAS Y CLASIFICADAS EN EL SISBÉN
POR DISCAPACIDAD SEGÚN BARRIO O VEREDA
MUNICIPIO DE MEDELLIN
Diciembre de 2008**

Barrio	Discapacidad			Si							No											
	Si	No	Total	Nivel SISBÉN							Total	Nivel SISBÉN							Total			
				1	2	3	4	5	6	1		2	3	4	5	6						
1312 Betania	183	10.055	10.238	35	138	10						183	1.453	7.468	1.120	14						10.055
1313 El Corazón	90	3.839	3.929	15	69	6						90	537	3.053	249							3.839
1314 Las Independencias	357	20.947	21.304	308	46	3						357	17.589	3.227	131							20.947
1315 Nuevos Conquistadores	191	11.793	11.984	174	17							191	10.591	1.179	23							11.793
1316 El Salado	142	11.334	11.476	124	10	8						142	8.588	1.753	988	5						11.334
1317 Eduardo Santos	24	1.828	1.852	2	18	4						24	138	1.219	468	3						1.828
1318 Antonio Nariño	220	12.717	12.937	61	138	21						220	2.522	8.388	1.777	30						12.717
1319 El Socorro / La Gabriela	138	6.316	6.454	19	101	18						138	961	4.276	1.079							6.316
1401 Barrio Colombia	2	108	110			1	1					2	3	14	87	4						108
1402 Simesa		16	16											12	4							16
1406 Las Lomas N° 1		3	3												3							3
1407 Las Lomas N° 2		3	3																		3	3
1409 El Tesoro	14	538	552		13	1						14	27	396	115							538
1410 Los Naranjos	11	1.026	1.037	1	3	7						11	30	421	574					1		1.026
1411 Los Balsos N° 1	9	396	405		9							9	45	308	43							396
1412 San Lucas	7	328	335	2	2	3						7	54	35	234	5						328
1415 Los Balsos N° 2	1	2	3							1		1		1							1	2
1416 Alejandría	18	765	783		13	5						18	11	449	303					2		765
1417 La Florida	2	205	207		2							2	5	157	41					2		205
1418 El Poblado		8	8											4	4							8
1419 Manila	2	79	81	1			1					2	3		13	63						79
1420 Astorga		4	4										1			3						4
1421 Patio Bonito		12	12												12							12
1502 Tenche	2	102	104		1		1					2	9	56	22	15						102
1503 Trinidad	295	11.029	11.324	32	15	248						295	1.072	528	9.408	21						11.029
1504 Santa Fe	7	166	173	1		1	5					7	14	7	69	76						166
1505 Shellmar		5	5												5							5
1507 Campo Amor	49	1.951	2.000		1	42	6					49	8	87	1.778	78						1.951
1508 Noel	6	377	383			6						6	4	4	369							377
1509 Cristo Rey	134	6.482	6.616		3	131						134	63	68	6.331	17				3		6.482
1510 Guayabal	4	227	231		1	2	1					4	4	16	179	28						227
1511 La Colina	261	18.179	18.440	14	119	128						261	610	9.343	8.122	104						18.179
1601 Fátima	49	1.040	1.089	2	1	46						49	14	18	929	68	10	1				1.040
1602 Rosales	3	82	85	1		1		1				3	14		39	21	5	3				82
1603 Belén	14	640	654	1		12	1					14	49	5	457	111	18					640
1604 Granada	7	190	197			6		1				7	10		172	6	2					190
1605 San Bernardo	298	12.356	12.654	1	2	293	2					298	81	47	12.090	131	7					12.356

**PERSONAS ENCUESTADAS Y CLASIFICADAS EN EL SISBÉN
POR DISCAPACIDAD SEGÚN BARRIO O VEREDA
MUNICIPIO DE MEDELLIN
Diciembre de 2008**

Barrio	Discapacidad			Si							No							
	Si	No	Total	Nivel SISBÉN						Total	Nivel SISBÉN						Total	
				1	2	3	4	5	6		1	2	3	4	5	6		
1606 Las Playas	113	4.559	4.672	1		111	1				113	32	13	4.438	76			4.559
1607 Diego Echavarría	34	1.588	1.622			34					34		21	1.532	35			1.588
1608 La Mota	98	6.533	6.631	6	62	29	1				98	463	4.257	1.784	25	1	3	6.533
1609 La Hondonada	36	2.020	2.056	7	11	18					36	540	551	876	53			2.020
1610 El Rincón	216	12.959	13.175	46	148	22					216	2.787	7.836	2.294	42			12.959
1611 La Loma de Los Bernal	20	798	818	4	14	2					20	92	585	121				798
1612 La Gloria	32	1.321	1.353		1	30	1				32	4	61	1.187	69			1.321
1613 Altavista	346	17.992	18.338	46	197	102	1				346	2.091	12.205	3.661	35			17.992
1614 La Palma	9	282	291	1	1	6	1				9	9	34	188	44	5	2	282
1615 Los Alpes	40	2.472	2.512		3	35	2				40	34	144	2.114	180			2.472
1616 Las Violetas	243	12.789	13.032	24	194	25					243	1.025	9.825	1.915	24			12.789
1617 Las Mercedes	11	1.250	1.261	1		10					11	83	169	994	4			1.250
1618 Nueva Villa de Aburra	7	490	497			6	1				7	9	137	341	3			490
1619 Miravalle	4	77	81		1		3				4	8	10	3	51	5		77
1620 El Nogal-Los Almendros		41	41									1		4	24	3	9	41
1621 Cerro Nutivara	1	3	4		1						1		3					3
5000 Cabecera Palmitas		7	7									3		4				7
5001 La Suiza	3	247	250	3							3	228	8	11				247
5002 La Sucia	6	162	168	5	1						6	118	37	7				162
5003 Urquita	18	650	668	6	10	2					18	196	354	98	2			650
5004 Sector Central	14	485	499	2	12						14	120	334	31				485
5005 Volcana Guayabal	10	436	446	2	8						10	81	312	38	5			436
5006 La Frisola	12	522	534	4	7	1					12	228	278	16				522
5007 La Aldea	6	696	702	5	1						6	524	154	18				696
5008 Potrera Miserenga	9	761	770	4	5						9	393	331	37				761
6000 Cabecera San Cristóbal	134	8.418	8.552	37	90	7					134	1.801	5.804	785	28			8.418
6001 La Palma	49	656	705	22	25	2					49	176	461	19				656
6002 El Patio		90	90									18	62	10				90
6003 El Uvito		11	11										4	7				11
6004 La Cuchilla	7	366	373	1	6						7	148	214	4				366
6005 Naranjal		28	28									9	19					28

**PERSONAS ENCUESTADAS Y CLASIFICADAS EN EL SISBÉN
POR DISCAPACIDAD SEGÚN BARRIO O VEREDA
MUNICIPIO DE MEDELLIN
Diciembre de 2008**

Barrio	Discapacidad			Si							No						
	Si	No	Total	Nivel SISBÉN						Total	Nivel SISBÉN						Total
				1	2	3	4	5	6		1	2	3	4	5	6	
6006 Boquerón	2	59	61		2					2	14	33	12				59
6007 San Jose de la Montaña	1	92	93		1					1	25	57	10				92
6008 La Ilusión	4	266	270	1	3					4	72	147	37	10			266
6009 El Yolombo	4	75	79		2	2				4	19	52	4				75
6010 El Carmelo		89	89									64	25				89
6011 El Picacho	2	334	336	1	1					2	213	101	20				334
6012 Pajarito	39	1.321	1.360	4	27	2	6			39	121	839	230	131			1.321
6013 Pedregal Alto		5	5								3	2					5
6014 La Loma	219	11.937	12.156	68	148	3				219	2.900	8.461	576				11.937
6015 Las Playas	8	317	325		7	1				8	58	197	54	8			317
6016 Travesías	10	493	503	6	4					10	167	309	13	4			493
6017 El Llano	5	309	314		5					5	54	236	19				309
6018 San Cristóbal	275	11.073	11.348	45	183	47				275	1.321	7.198	2.548	6			11.073
7000 Cabecera Altavista		10	10								10						10
7001 Buga Patio Bonito	64	2.084	2.148	18	46					64	552	1.470	62				2.084
7002 Aguas Frías	36	1.892	1.928	4	30	2				36	417	1.394	71	10			1.892
7003 El Corazón El Morro	11	997	1.008	4	7					11	270	699	28				997
7004 San Pablo	69	2.279	2.348	18	51					69	567	1.614	98				2.279
7005 Altavista Central	74	5.208	5.282	21	51	2				74	1.417	3.569	222				5.208
7006 La Esperanza	27	1.406	1.433	6	20	1				27	348	984	74				1.406
7007 San José del Manzanillo	35	2.367	2.402	20	15					35	1.022	1.298	46	1			2.367
7008 El Jardín	2	190	192	1	1					2	61	107	22				190
8000 Cabecera San Ant de Pr.	797	59.671	60.468	106	533	158				797	6.184	35.802	17.579	106			59.671
8001 La Florida	5	864	869	1	4					5	262	554	45	3			864
8002 Potrerito	3	365	368		3					3	62	164	126	13			365
8003 Montañita	7	559	566	2	5					7	135	355	66	3			559
8004 Yarumalito		285	285								97	175	13				285
8005 Astillero	1	183	184			1				1	78	66	39				183
8006 El Salado	8	765	773	3	3	2				8	289	359	110	7			765
8007 La Verde	11	922	933	4	7					11	253	613	48	8			922
8008 San José	1	268	269	1						1	95	163	9	1			268

**PERSONAS ENCUESTADAS Y CLASIFICADAS EN EL SISBÉN
POR DISCAPACIDAD SEGÚN BARRIO O VEREDA
MUNICIPIO DE MEDELLIN
Diciembre de 2008**

Barrio	Discapacidad			Si							No						
	Si	No	Total	Nivel SISBÉN						Total	Nivel SISBÉN						Total
				1	2	3	4	5	6		1	2	3	4	5	6	
9000 Cabecera Sta Elena		13	13														13
9001 Las Palmas	3	117	120		2	1						4	45	63	5		117
9002 Media Luna	18	696	714	6	7	5						187	353	153	3		696
9003 Piedras Blancas	4	282	286	1	3							92	172	13	5		282
9004 Barro Blanco	14	693	707	4	9	1						215	416	62			693
9005 El Placer	7	449	456	1	3	3						46	278	125			449
9006 Sector Central	6	526	532	1	2	3						45	332	149			526
9007 El Cerro	6	388	394	1	3	2						30	245	110	3		388
9008 El Llano	8	716	724	1	7							194	413	109			716
9009 El Plan	20	993	1.013	4	14	2						183	679	129	2		993
9010 Piedra Gorda	24	799	823	10	14							274	493	28	4		799
9011 Mazo	9	751	760	5	4							262	448	41			751
Total Mes	29.443	1.562.069	1.591.512	7.396	13.353	8.598	89	5	2	29.443	411.635	715.964	429.693	4.539	160	78	1.562.069
Total Acumulado mes	29.443	1.591.512		7.396	20.749	29.347	29.436	29.441	29.443		411.635	1.127.599	1.557.292	1.561.831	1.561.991	1.562.069	
%	1,85	98,15	100,00	25,12	45,35	29,20	0,30	0,02	0,01	100,00	26,35	45,83	27,51	0,29	0,01	0,00	100,00
% Acumulado	1,85	100,00		25,12	70,47	99,67	99,98	99,99	100,00		26,35	72,19	99,69	99,98	100,00	100,00	

FUENTE: Departamento Administrativo de Planeación de Medellín. Subdirección Metroinformación. 2.008

Resumen

Total comunas	27.336	1.435.426	1.462.762	6.937	11.961	8.348	83	5	2	27.329	388.974	636.636	405.407	4.171	160	78	1.435.188
Total Corregimientos	2.107	126.643	128.750	459	1.392	250	6			2.107	22.661	79.328	24.286	368			126.643
Area Urbana	28.267	1.503.545	1.531.812	7.080	12.584	8.513	83	5	2	28.260	396.972	678.242	423.788	4.305	160	78	1.503.307
Area Rural	1.176	58.524	59.700	316	769	85	6			1.176	14.663	37.722	5.905	234			58.524

Discapacidad

