

MUNICIPIO DE MEDELLIN

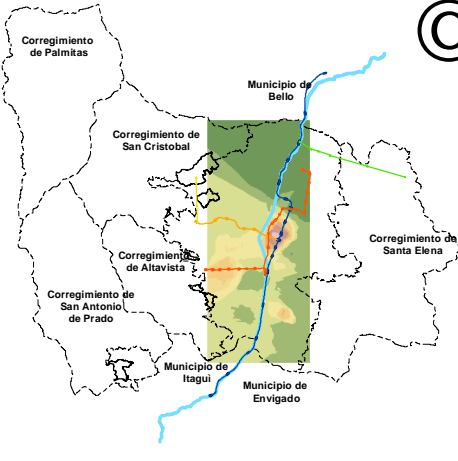

Municipio de Bello

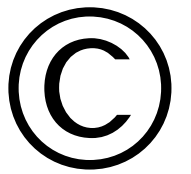

Corregimiento de San Cristóbal

Suelo urbano San Cristobal

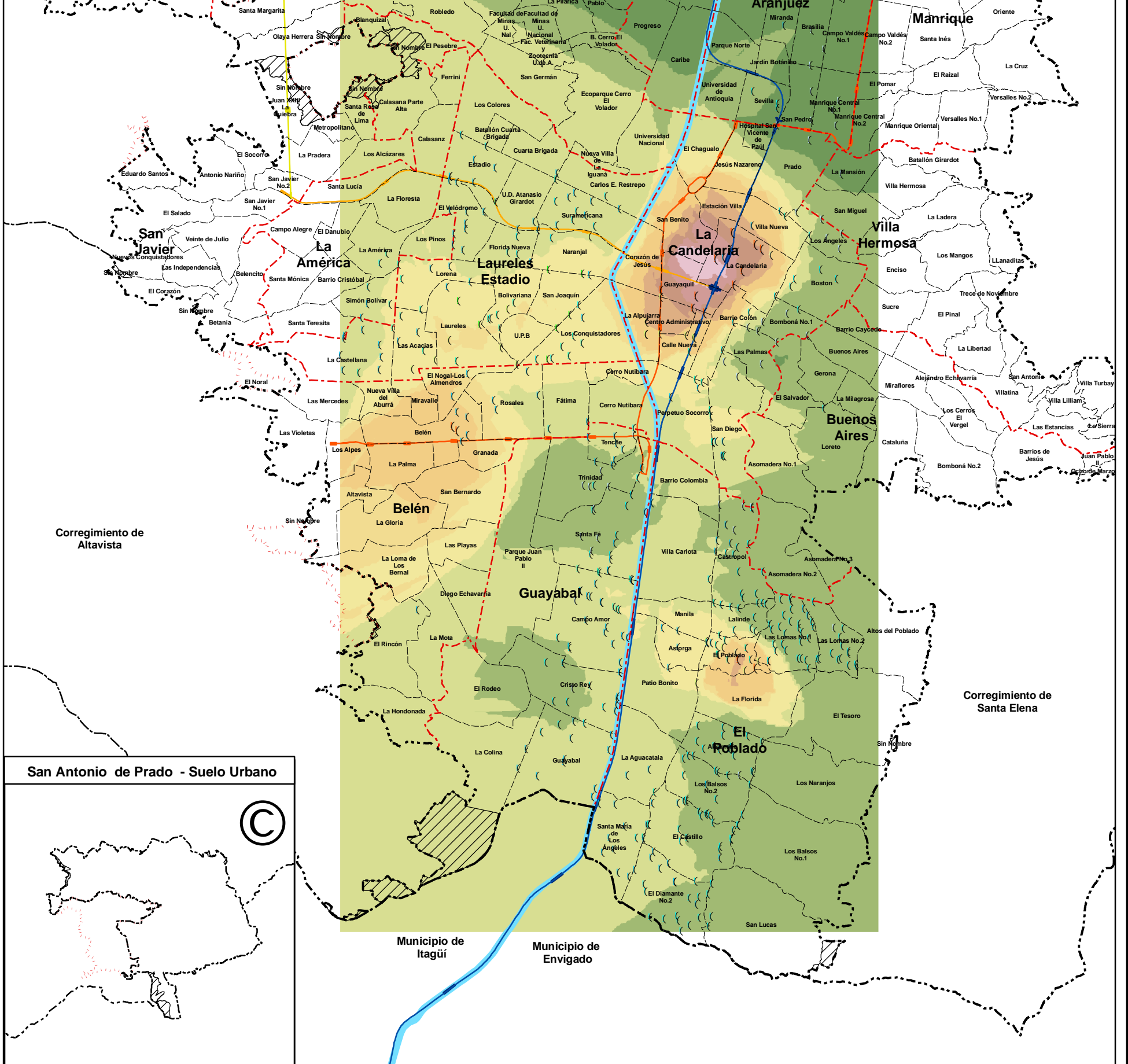

Corregimiento de Altavista

San Antonio de Prado - Suelo Urbano

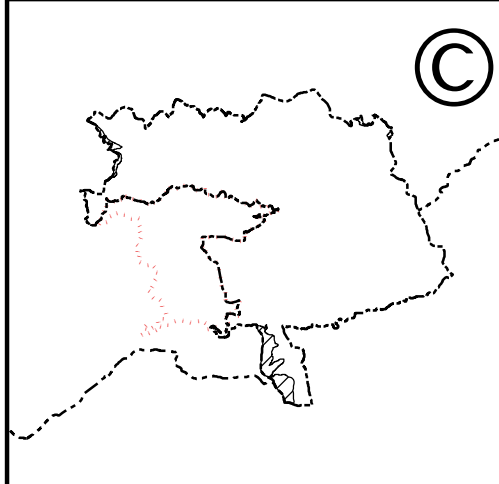

Alcaldía de Medellín

DEPARTAMENTO ADMINISTRATIVO DE PLANEACIÓN
SUBDIRECCIÓN METROINFORMACIÓN

VALOR M² DEL SUELO 2006
MUNICIPIO DE MEDELLÍN

Fuente: LONJA DE PROPIEDAD RAIZ DE ANTIOQUIA Y MEDELLÍN

Fecha: Marzo de 2008
Escala de impresión: 1:50.000

Elaboró: Departamento Administrativo de Planeación
Subdirección Metroinformación
Observatorio del Suelo y del Mercado Inmobiliario -OSMI-

\$ / M ² (En Miles)	
(100 - 300	100 - 300
(300,01 - 500	300,01 - 500
(500,01 - 700	500,01 - 700
(700,01 - 900	700,01 - 900
(900,01 - 1000	900,01 - 1000
(1000,01 - 1300	1000,01 - 1300
(1300,01 - 1500	1300,01 - 1500
(1500,01 - 1700	1500,01 - 1700
(1700,01 - 1900	1700,01 - 1900
(1900,01 - 2500,01	1900,01 - 2500
(> 2500,01	> 2500,01

Convenciones	
--- Perímetro Urbano Acdo.046 de 2006	--- Tren Metropolitano Línea A
--- Límite de Corregimiento	--- Tren Metropolitano Línea B
--- Límite Municipal	--- Metrocable Acevedo-Sto. Domingo Línea K
--- Límite Suelo de Expansión	--- Metrocable San Javier-La Aurora Línea J
--- Límite de Comuna	--- Metroplus
--- Límite de Barrio	--- Areas por Definir Sectorización Política Administrativa
--- Río Medellín (Río Aburrá)	
--- Área de influencia del Río Medellín-100M	
--- Área de influencia del Río Medellín-500M	
--- Área de influencia del Río Medellín-1000M	