



ANOREXIBULIMIA

*el nuevo flagelo*

# SEGUIMIENTO PROYECTOS INSTITUCIONALES

# Proyectos institucionales

Las instituciones educativas, de salud o de responsabilidad social de Medellín y el Área Metropolitana, que participan en la capacitación “No comer... cuento” desarrollan una [ficha de proyecto](#) para implementar estrategias de prevención y promoción al interior de la institución, con el fin de multiplicar lo aprendido en la capacitación.

## Objetivo del seguimiento

- Dar continuidad y acompañamiento al proceso iniciado con las instituciones.
- Monitoreo a la capacitación y al Proyecto de Prevención de Anorexibulimia.
- Identificar proyectos significativos susceptibles de exaltación.

# Proceso de Seguimiento

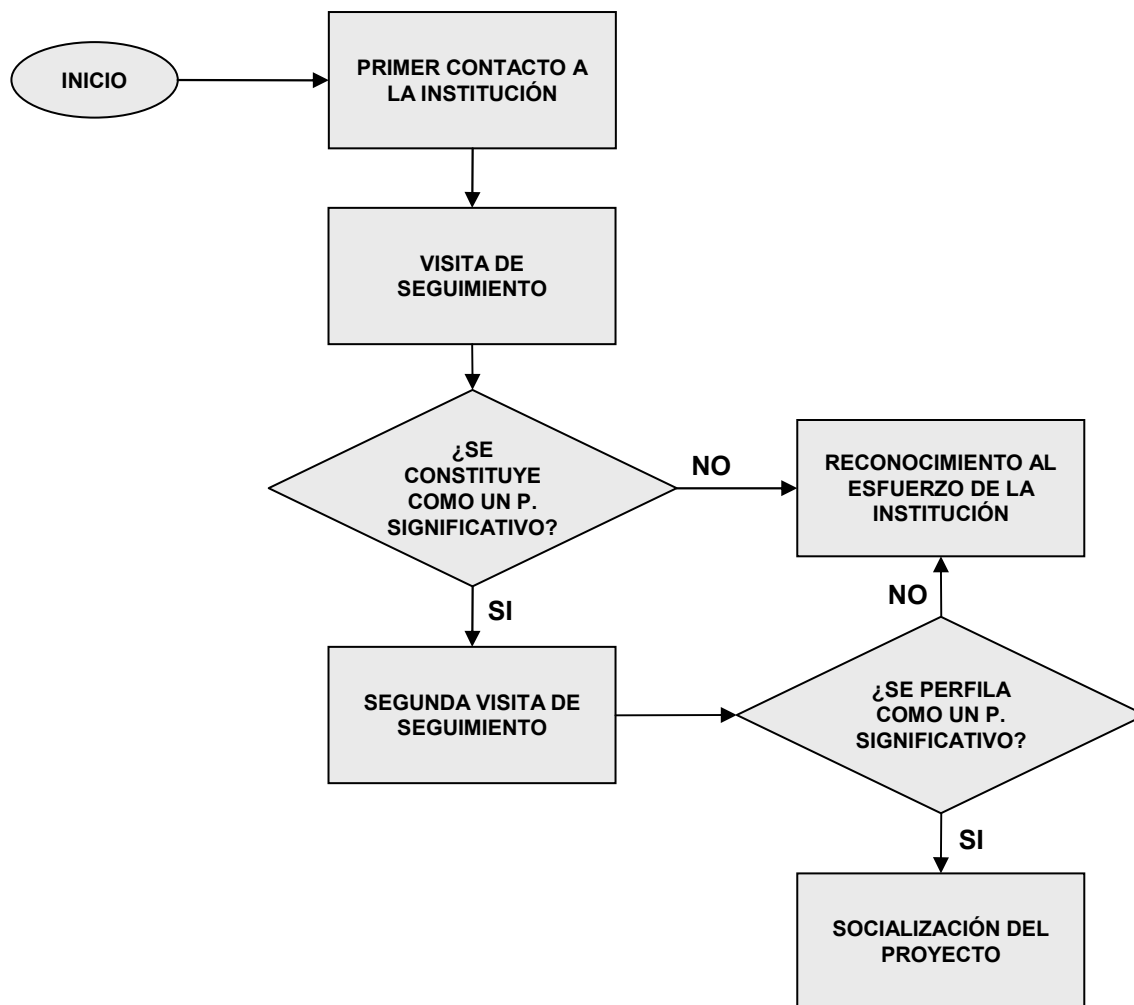

# Cifras parciales

	Instituciones	Proyectos	Instituciones	Proyectos
	<b>CON SEGUIMIENTO</b>		<b>CONSOLIDADO</b>	
I.E Medellín	128	151	240	350
I.E Área Metropolitana	10	13	54	73
Instituciones de salud	3	3	38	45
Universidades	7	7	17	29
Responsabilidad Social	7	7	39	41
<b>TOTAL</b>	<b>155</b>	<b>181</b>	<b>388</b>	<b>538</b>

Consolidado

## Algunos ejemplos

- Proyecto institucional Centro Educativo de Formación para la Vida- [Cevida](#)
- Proyecto Institucional Institución Educativa Santa Rosa de Lima

## ¿En qué consiste?

- Consiste en la realización de una visita a la institución con el contacto o líder del proyecto. Esta visita es realizada por dos personas multiplicadoras del Proyecto de Prevención de Anorexia y Bulimia: María Adelaida Ospina y Gloria Naranjo.
- En la visita se diligencia un [formato](#), el cuál indaga sobre el desarrollo del proyecto, evidencias y la identificación de criterios para denominarlo significativo, en algunos casos la visita incentiva el desarrollo e implementación de los proyectos.



# Proyectos significativos

1: Proyecto en estado de avance 2, 3, 4 ó 5

2: Coherencia con el Proyecto de Prevención de Anorexia bulimia

3: Evidencias

4: Participativa (involucre padres de familia, docentes y estudiantes)

5: Innovador



## Segunda visita

- Luego de identificar que un proyecto institucional es significativo se realizará una segunda visita con la ayuda de un formato, esta visita es realizada por Margarita Yepes o Isabel Cristina Gómez.
- El objetivo es realizar un nuevo filtro para obtener finalmente las mejores iniciativas.

