



Alcaldía de Medellín

Acta de Informe de Gestión Ley 951 de 2005

1. Datos Generales del servidor público responsable que entrega

Nombre y Cédula:

CARLOS MARIO MEJIA MUNERA / Cédula: 71683147 de Medellín

Cargo

Secretario de Movilidad

Entidad (razón social)

Municipio de Medellín

Ciudad y fecha:

Medellín

D: 27

M: 05

A: 2022

Fecha de inicio de la gestión

D: 08

M: 04

A: 2021

Motivo de la presentación

Retiro voluntario del cargo

Fecha de retiro:

D: 08

M: 05

A: 2022





Alcaldía de Medellín

2. Resumen ejecutivo de la gestión

2.1 Breve descripción de la entidad.

De acuerdo con el Decreto 883 de 2015, la Secretaría de Movilidad de Medellín es una dependencia del nivel central que tiene como responsabilidad: “definir las políticas de movilidad, así como la planeación, diseño, coordinación, ejecución y evaluación de estrategias de carácter informativo, corporativo, institucional y de movilización de la Administración Municipal”.

Siguiendo lo expuesto en el acto administrativo mencionado anteriormente, las funciones de la Secretaría de Movilidad son las siguientes:

1. Dirigir, establecer políticas, planes, programas y proyectos en materia de tránsito y transporte orientadas a mejorar la movilidad en condiciones de seguridad, comodidad, sostenibilidad y accesibilidad.
2. Planificar y desarrollar políticas que conlleven a la seguridad vial, mediante diferentes estrategias que generen cultura de la movilidad.
3. Dirigir, formular políticas institucionales y adoptar planes, programas y proyectos tendientes a garantizar un adecuado control y regulación a la movilidad y a la seguridad vial.
4. Formular, implementar y coordinar el Plan Integral de Movilidad Sostenible y realizar estudios que permitan la implementación de estrategias, para su financiamiento.
5. Liderar en coordinación con la Secretaría de Hacienda el recaudo y cobros ejecutivos de las obligaciones a favor del municipio de Medellín por contravenciones en materia de transporte y tránsito, acorde con los lineamientos del proceso.
6. Priorizar los programas y proyectos necesarios para contar con la infraestructura, equipamientos y amueblamiento que permitan el desarrollo del transporte en la ciudad, conectándola regionalmente con el resto del país.
7. Viabilizar la adaptación de las metodologías al cambio climático en los sistemas de transporte masivo y de mediana capacidad de la ciudad.





Alcaldía de Medellín

8. Diseñar y establecer planes y programas de movilidad dentro del marco del Plan de Ordenamiento Territorial que permitan el cumplimiento de los objetivos estratégicos de la entidad y funciones de la dependencia.
9. Regular, ejecutar, controlar las políticas y normas del tránsito y transporte de la ciudad de Medellín.
10. Reglamentar y aplicar normas tendientes al desarrollo de la movilidad en la ciudad.
11. Coordinar, regular y desarrollar programas que conlleven a la mejor administración y aprovechamiento de la malla vial de la ciudad.
12. Participar en la elaboración de las políticas, estrategias y mecanismos de construcción, explotación económica de las Terminales de Transporte y/o depósitos.
13. Orientar las actividades de la dependencia con base en principios de educación ciudadana en movilidad, respeto al medio ambiente y del espacio público.
14. Contribuir a la racionalización del espacio público, dándole prioridad al peatón.
15. Modernizar tecnológicamente los servicios buscando con ello la optimización de los recursos y una mejor atención a los usuarios.
16. Liderar la identificación de las necesidades de suministro y provisión oportuna de los recursos físicos, logísticos y tecnológicos requeridos para el cumplimiento de los objetivos y metas de la dependencia.
17. Coordinar con la Secretaría de Suministros y Servicios la realización de los contratos necesarios, para obtener los bienes y servicios requeridos y ejercer la supervisión técnica de los mismos.
18. Implementar y ejecutar las políticas y directrices que orienten los procesos de apoyo.
19. Planear, presupuestar y coordinar con la Secretaría de Infraestructura Física las necesidades de dotación de equipamientos, identificando los requerimientos de infraestructura física para los diferentes programas y





Alcaldía de Medellín

proyectos que deban ser priorizados, implementados y ejecutados en el marco del Plan de Desarrollo y su articulación con el Plan de Ordenamiento Territorial y sus instrumentos complementarios.

20. Implementar, ejecutar las políticas y directrices que establezca la Secretaría de Gestión Humana y Servicio a la Ciudadanía en materia de gestión de trámites, procedimientos administrativos, peticiones, quejas, reclamos y sugerencias.
21. Implementar, ejecutar las políticas y directrices que oriente el Plan de Ordenamiento Territorial.
22. Implementar, mantener y mejorar el Sistema Integral de Gestión para los procesos que dirige o participa, de acuerdo con las directrices definidas por la entidad”.

Además de las funciones contraídas en el Decreto 883 de 2015, la Secretaría tiene como objetivo la ejecución del Plan de Desarrollo Medellín Futuro 2020 - 2023, en particular los programas incluidos en la línea estratégica Eco Ciudad (componente movilidad sostenible e inteligente) cuyo objetivo es: *“consolidar un sistema de movilidad sostenible e inteligente que cuente con un sistema de transporte integrado y multipropósito, que garantice la accesibilidad universal por medio de una infraestructura incluyente, generando corredores de calidad ambiental, de seguridad vial y amigables con la salud, que proteja a todos los actores viales en especial a los de mayor vulnerabilidad (peatones, ciclistas, motociclistas y usuarios de patinetas), garantizando su seguridad y continuidad en desplazamientos realizados en sistemas motorizados o no motorizados, implementado el uso de nuevas tecnologías y herramientas de apoyo para una mejor toma y análisis de información que lleven a soluciones de alto impacto para la ciudad”.*

Para el desarrollo de este componente el Plan de Desarrollo Medellín Futuro 2020 - 2023 dispuso para su ejecución los siguientes programas:

- **Programa Movilidad con tecnologías más limpias y nuevas tendencias**



www.medellin.gov.co

Centro Administrativo Municipal CAM
Calle 44 N° 52-165. Código Postal 50015
Línea de Atención a la Ciudadanía: (57) 44 44 144
Conmutador: 385 5555 Medellín - Colombia





Alcaldía de Medellín

Descripción: garantizar a la ciudad de Medellín una movilidad sostenible a futuro, a partir de la promoción del uso de tecnologías más limpias y menos contaminantes en el servicio de transporte público, que reduzcan el uso de combustibles fósiles y, por ende, contribuyan a mejorar la calidad del aire de la región, a mitigar el cambio climático y a mejorar la calidad de vida de las y los habitantes, en aras de cumplir con los compromisos adoptados frente a entes locales, nacionales e internacionales.

Objetivo general: promover planes y proyectos que aceleren la implementación de la movilidad baja y cero emisiones en los transportes individual, colectivo y de carga en la ciudad y el Área Metropolitana, propiciando así la reducción de gases de efecto invernadero y las emisiones de PM 2,5.



- Programa Medellín Caminable y Pedaleable

Descripción: promover la caminata y la bicicleta como modos de transporte y hacerlos competitivos con respecto a los modos tradicionales, teniendo como premisa la planificación y diseños urbanísticos orientados a la movilidad sostenible e incluyente, que privilegien los modos no motorizados y una regulación responsable del uso del automóvil en la ciudad, haciendo visible los beneficios de caminar y pedalear para la salud individual y de la ciudad.



www.medellin.gov.co

Centro Administrativo Municipal CAM
Calle 44 N° 52-165. Código Postal 50015
Línea de Atención a la Ciudadanía: (57) 44 44 144
Conmutador: 385 5555 Medellín - Colombia





Alcaldía de Medellín

De forma transversal, las variables sociales acompañarán las intervenciones para este componente, procurando tener un relacionamiento con los diferentes actores interesados y teniendo en cuenta la visión del enfoque de género, la accesibilidad universal y Visión Cero.

Objetivo general: promover la planificación y ejecución de proyectos para la movilidad humana que consideren el enfoque de género y la accesibilidad universal, haciendo énfasis en la importancia de continuar promoviendo la caminata y la bicicleta como modos de transporte, su integración con el SITVA y con el espacio público, en una apuesta por materializar la pirámide de movilidad invertida definida en el POT y por acortar el camino de transición hacia una movilidad libre de combustibles fósiles.

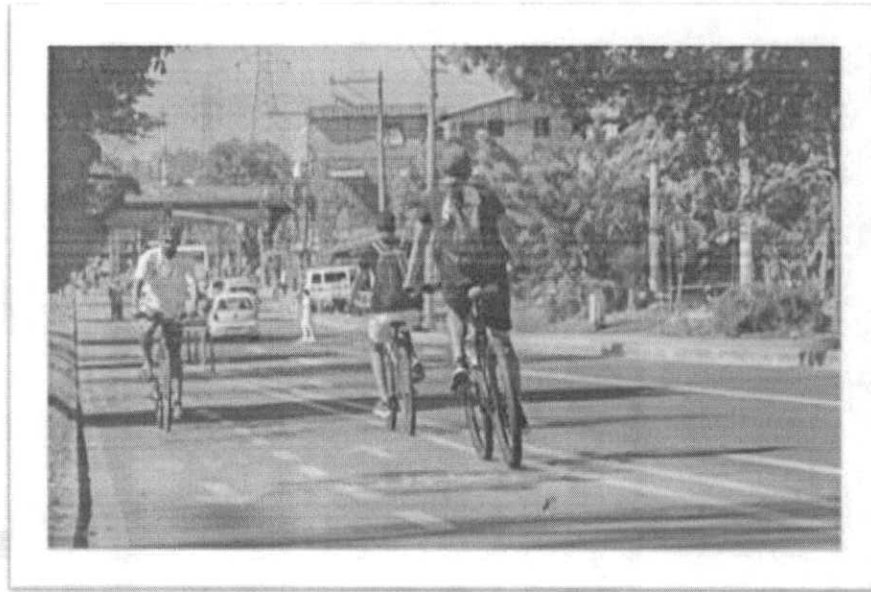

- Programa Movilidad segura e inteligente con innovación y tecnología

Descripción: mejorar la capacidad de gestión y articulación del sistema de movilidad de Medellín y el Área Metropolitana en los procesos de planificación, operación y control. Esto será posible implementando alternativas innovadoras y soluciones tecnológicas para la optimización de la red semafórica, la señalización para todos los actores viales, la gestión dinámica del tránsito, el



www.medellin.gov.co

Centro Administrativo Municipal CAM
Calle 44 N° 52-165. Código Postal 50015
Línea de Atención a la Ciudadanía: (57) 44 44 144
Conmutador: 385 5555 Medellín - Colombia





Alcaldía de Medellín

estacionamiento y el mayor aprovechamiento de la toma permanente de datos para los procesos de planificación.

Todo esto permitirá el fortalecimiento del ejercicio de la autoridad y de las capacidades de procesamiento de información y generación de conocimiento para la toma de decisiones, con base en la construcción de una plataforma física y tecnológica que aportará a la mejora integral de la movilidad en la ciudad.

Objetivo general: mejorar la capacidad de gestión y articulación del Sistema de Movilidad de Medellín y el Área Metropolitana en los procesos de planificación, operación y control.

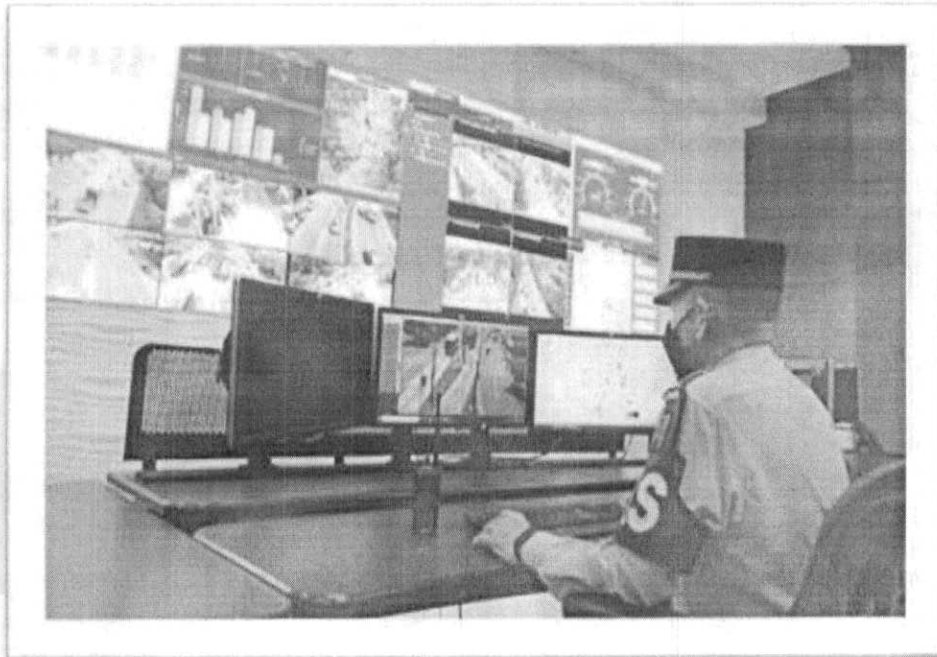

- **Programa Transformación cultural para la movilidad sostenible y segura**

Descripción: articular los procesos sociales y comunicacionales bajo un modelo de gestión cultural para la movilidad sostenible enmarcada en la Visión Cero, la accesibilidad universal y el enfoque de género; donde a través de la implementación de estrategias sociales, pedagógicas, comunicacionales y de



www.medellin.gov.co

Centro Administrativo Municipal CAM
Calle 44 N° 52-165. Código Postal 50015
Línea de Atención a la Ciudadanía: (57) 44 44 144
Conmutador: 385 5555 Medellín - Colombia





Alcaldía de Medellín

relacionamiento con los grupos de interés se pueda fomentar la convivencia armónica entre los diferentes actores viales, la reflexión sobre los hábitos de movilidad y la promoción del uso responsable y consciente de los modos de transporte.

Objetivo general: promover la transformación cultural de los actores viales, para que tomen decisiones con mayor consciencia de su impacto en la sostenibilidad y seguridad del sistema de movilidad de la ciudad, implementando prácticas de cuidado consigo mismo, con los demás actores viales, los componentes del sistema y el medio ambiente, para convertir la movilidad sostenible y segura en un propósito común.



La Secretaría de Movilidad tiene un rol de co-responsabilidad en otros programas, los cuales se pueden observar en el Plan de Desarrollo Medellín Futuro 2020 - 2023.

Para el desarrollo de estos misionales la Secretaría cuenta con una estructura que consta de tres Subsecretarías y dos Direcciones Técnicas, como se relaciona en el siguiente organigrama:



www.medellin.gov.co

Centro Administrativo Municipal CAM
Calle 44 N° 52-165. Código Postal 50015
Línea de Atención a la Ciudadanía: (57) 44 44 144
Conmutador: 385 5555 Medellín - Colombia





Alcaldía de Medellín

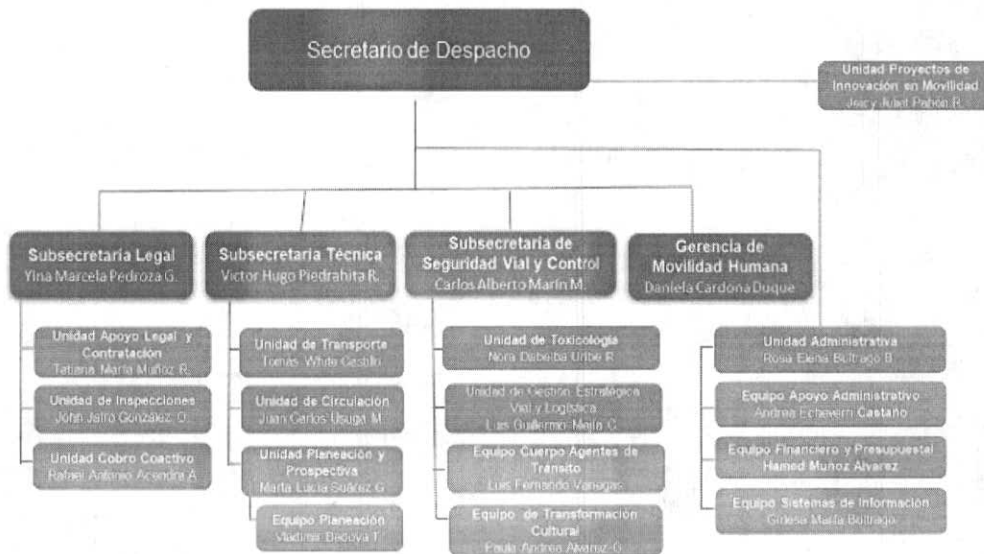

Nota: Dos empleo de Director Técnico adscritos al Despacho

1. Clara Elizabeth Ramírez Castañeda
2. David Andrés Escudero Yepes

Estructura actualizada según Resolución 202050069750 del 31 de diciembre de 2020



Alcaldía de Medellín

2.2 Principales logros del periodo en gestión

2.2.1 Principales avances por subsecretarías y unidades administrativas

Durante el periodo en ejecución se realizaron importantes avances en la ejecución de las metas del plan indicativo del plan de desarrollo “Medellín futuro 2020-2023”. A continuación, se resaltan los principales avances por subsecretaría y unidades administrativas:

2.2.1.1 Unidad Administrativa

EQUIPO DE SISTEMAS DE INFORMACIÓN



www.medellin.gov.co

Centro Administrativo Municipal CAM
Calle 44 N° 52-165. Código Postal 50015
Línea de Atención a la Ciudadanía: (57) 44 44 144
Conmutador: 385 5555 Medellín - Colombia





Alcaldía de Medellín

1. Premio al mejor equipo de trabajo de la Alcaldía de Medellín con el proyecto Tecnológico Movilidad en Línea implementado por la Secretaría de Movilidad
2. Registro automatizado de inclusión de vehículos exentos de pico y placa para evitar ser objeto de fotodetecciones.
3. Participación y aporte de insumos necesarios para inauguración del Centro Integrado de Información CITRA
4. Activación del convenio con la Registraduría Nacional del Estado Civil para integración de los sistemas del proceso contravencional, con utilidad para los Agentes de Tránsito para la validación de números de identificación en dispositivos electrónicos (comparenderas electrónicas)
5. Agendamiento en línea para los diversos trámites y servicios de la Secretaría de Movilidad: Audiencias, Entrega de Vehículos, Acuerdos de pago, trámites, etc.
6. Integración de servicios de Movilidad en una SUPERAPP para servicio al Ciudadano.
7. Acompañamiento y aprobación de control de cambios y ajuste de sistemas de información para la aplicación de Beneficio No tributario de la ley 2155 de 2021.

EQUIPO DE APOYO ADMINISTRATIVO

1. Entrega de diseños de la Zona de bienestar y Esparcimiento de la Secretaria de Movilidad, a través del contrato de consultoría con la firma JR Arquitectos. (socializado a servidores y sindicatos)



www.medellin.gov.co

Centro Administrativo Municipal CAM
Calle 44 N° 52-165. Código Postal 50015
Línea de Atención a la Ciudadanía: (57) 44 44 144
Conmutador: 385 5555 Medellín - Colombia





Alcaldía de Medellín

2. Gestión de recursos-Ampliación contrato civil hasta 31 de Julio - terminación auditorio, zona peritos-portería vehicular.
3. Gestión con el operador UNE-ITS para ampliación del horario de Servicio los días Sábados en las sedes externas a la secretaria pasará de 9-12 a 7-12 todos los sábados a partir de Junio.
4. Gestión de recursos para atención de la emergencia sanitaria los cuales fueron trasladado a la Secretaría de suministros para adelantar el proceso de contratación.

Se resaltan importantes logros de los grupos de apoyo de la unidad.

Grupo de CALIDAD: Preparación de las auditorias-Logro: traslado de los Riesgo al operador-Mantenimiento del sistema con la respuesta a las solicitudes de Desarrollo Institucional

Grupo de Talento Humano: Gestionando las novedades administrativas de manera eficiente - Acompañamiento Elección de los practicantes

Grupo presupuesto: gestión de todos los documentos presupuestales de proyectos 422-423

EQUIPO FINANCIERO Y PRESUPUESTAL

1. Se completó el proyecto de WEB SERVICES con los Bancos Davivienda y Cooperativa Cotrafa para el recaudo de multas y comparendos de la Secretaría de Movilidad de Medellín, de esta forma los usuarios tienen más de 10.456 puntos de pago en Davivienda y sus aliados en todo el país, adicional a toda la red de oficinas de Cotrafa a nivel nacional.
2. Se llevó a cabo el cierre presupuestal de ingresos y de gastos a 31 de diciembre de 2021 con resultado excelente reconocido por la Secretaría de Hacienda del Municipio.
3. Se llevan a cabo las actividades rutinarias de ejecución del presupuesto de gastos: documentos presupuestales como Certificados de Disponibilidad





Alcaldía de Medellín

Presupuestal, Certificados de Registro Presupuestal, Movimientos de Plan Anual de Caja, Ajustes y Reservas, Informes periódicos de ejecución del presupuesto. Así mismo se llevan a cabo las actividades propias del control de los ingresos: Informe de recaudo diario, Informe de Cartera mensual, Informe de Ingreso por Código Contable, reporte de deudores morosos del Estado, cartera de entidades públicas.

Vigencia 2021

Subsecretaría y/o Unidad	Presupuesto	Ejecución	Pagos	% EJEC	% ORD
Subsecretaría Técnica	\$50.953	\$49.099	\$45.347	96,36%	89,00%
Gerencia Movil Humana	\$6.793	\$6.706	\$6.216	98,72%	91,52%
Subsecretaría S. V Control	\$30.432	\$29.985	\$28.695	98,53%	94,29%
Unidad Administrativa	\$12.553	\$12.350	\$9.373	98,38%	74,67%
Subsecretaría Legal	\$8.557	\$6.466	\$5.805	75,57%	67,84%
TOTAL	\$109.289	\$104.605	\$95.436	95,71%	87,32%

Vigencia 2022

Subsecretaría y/o Unidad	Presupuesto	Ejecución	Pagos	% EJEC	% ORD
Subsecretaría Técnica	\$46.753.922.082	\$26.102.118.598	\$14.627.820.700	55,83%	31,29%
Gerencia Movilidad Human	\$11.899.393.700	\$1.417.863.215	\$234.396.000	11,92%	1,97%
Subsecretaría de Seguridad Vial y Control	\$21.993.091.059	\$5.586.736.578	\$5.052.348.207	25,40%	22,97%
Unidad Proyectos Especiales	\$4.638.717.375	\$1.020.059.455	\$602.482.708	21,99%	12,99%
Unidad Administrativa	\$9.064.761.487	\$2.908.541.177	\$665.597.641	32,09%	7,34%
Subsecretaría Legal	\$10.741.339.114	\$3.437.320.524	\$1.272.838.269	32,00%	11,85%
TOTAL	\$105.091.224.817	\$40.472.639.547	\$22.455.483.525	38,51%	21,37%

2.2.1.2 Unidad de Proyectos de Innovación en Movilidad UPIM



www.medellin.gov.co

Centro Administrativo Municipal CAM
Calle 44 N° 52-165. Código Postal 50015
Línea de Atención a la Ciudadanía: (57) 44 44 144
Conmutador: 385 5555 Medellín - Colombia





Alcaldía de Medellín

Estado actual y operacional de Centro Integrado de Transporte - CITRA

Durante el año 2021 se adelantó la segunda fase de implementación de este Centro, recibíendose oficialmente el proyecto el día 30 de noviembre de 2021. A partir de esta fecha, el equipo de CITRA comenzó la identificación de cada una de las potencialidades de la infraestructura de Software y Hardware entregados, para poder adelantar la construcción del modelo operativo de CITRA.

En equipos de campo se recibieron 15 pantallas VMS y 44 VMS, 3 Software de modelación de tráfico (Visum, Vissim, Vistro), plataformas y software de big data, además del centro integrado de tráfico y transporte CITRA totalmente dotado.

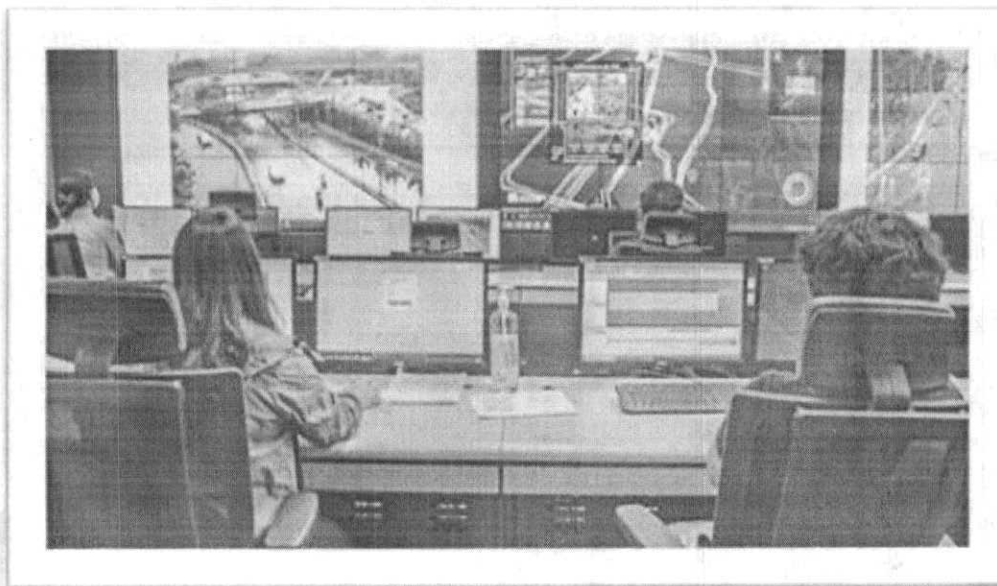

En la actualidad, se vienen adelantando procesos de ciencia de datos a través de los cuales se han generado mapas de calor con los puntos de mayor congestión de la ciudad y la identificación de placas que se encuentran en medida de Pico y Placa. A través de esta tecnología ha sido posible el análisis del comportamiento del tráfico ante la implementación de medidas de gestión de la demanda, arrojando información real y útil para la modificación, ajustes o cambios de las medidas.



www.medellin.gov.co

Centro Administrativo Municipal CAM
Calle 44 N° 52-165. Código Postal 50015
Línea de Atención a la Ciudadanía: (57) 44 44 144
Commutador: 385 5555 Medellín - Colombia





Alcaldía de Medellín

COMPORTAMIENTO DE LOS "VIAJES" DURANTE EL PILOTO DE PAGO POR MOVILIDAD EN PICO Y PLACA

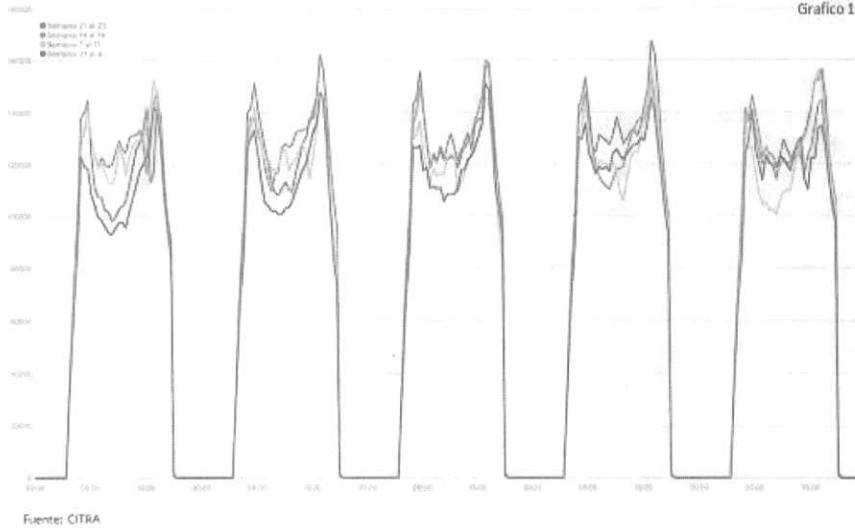

Mapa de Calor: Motos No exentas circulando por comunas en la semana 8

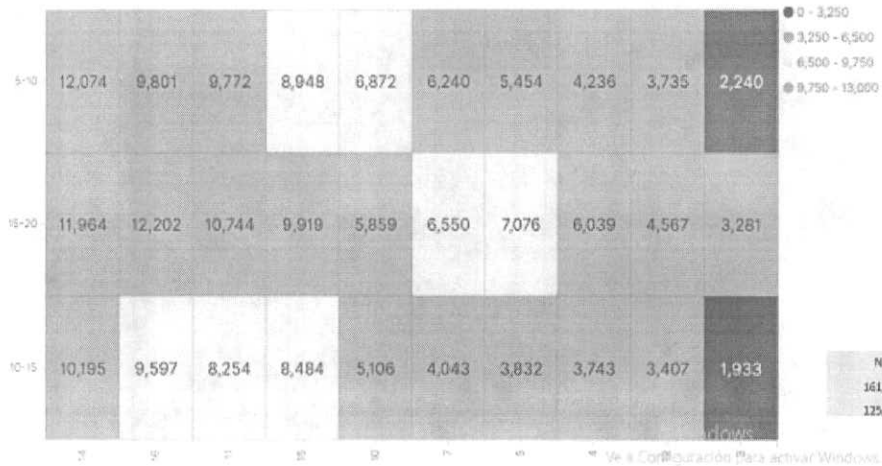

En materia jurídica se está adelantando la identificación de la ruta procedente, para la contratación de los insumos necesarios y así dar continuidad a la operación del CITRA. Esto, en el entendido que la mayoría de los equipos,



www.medellin.gov.co

Centro Administrativo Municipal CAM
 Calle 44 N° 52-165. Código Postal 50015
 Línea de Atención a la Ciudadanía: (57) 44 44 144
 Conmutador: 385 5555 Medellín - Colombia





Alcaldía de Medellín

repuestos y algunos de las licencias son de origen coreano, generándose la necesidad de relacionamiento comercial directamente con los fabricantes. En este sentido, la Empresa Straffic Corea celebró un contrato de agencia comercial con la empresa colombiana Inter-Telco.

Desde el punto de vista de contratación pública, se está adelantando la verificación del alcance de dicho contrato para establecer las opciones de contratación que se deben adelantar, debido que, además de la necesidad de contar con repuestos y licencias, existe la necesidad latente de contar con una bolsa de soporte, considerando que el equipo no tiene claro aún la funcionalidad y operación de algunos de los equipos y software, por lo que no se sabe cómo intervenir algunos de los equipos que ya se encuentran en operación.

Estado actual de Dispositivos de campo VMS y VDS

Recién empezada la operación del CITRA se presentaron graves y constantes casos de vandalismo de los equipos en vía (tanto VMS como las VDS). Inmediatamente se procedió a interponer las correspondientes denuncias penales.

Con el fin de minimizar este vandalismo, desde la Unidad de Proyectos de Innovación se adelantaron las siguientes actividades de aseguramiento de equipos en campo:

- Instalación de coronas antirrobo en postes de VDS, VMS y medidores de EPM.
- Instalación de concertinas.
- Sellamiento de registros en postes y portabandejas.
- Reubicación de gabinetes.
- Se concretaron las tapas de registro.



www.medellin.gov.co

Centro Administrativo Municipal CAM
Calle 44 N° 52-165. Código Postal 50015
Línea de Atención a la Ciudadanía: (57) 44 44 144
Conmutador: 385 5555 Medellín - Colombia





Alcaldía de Medellín

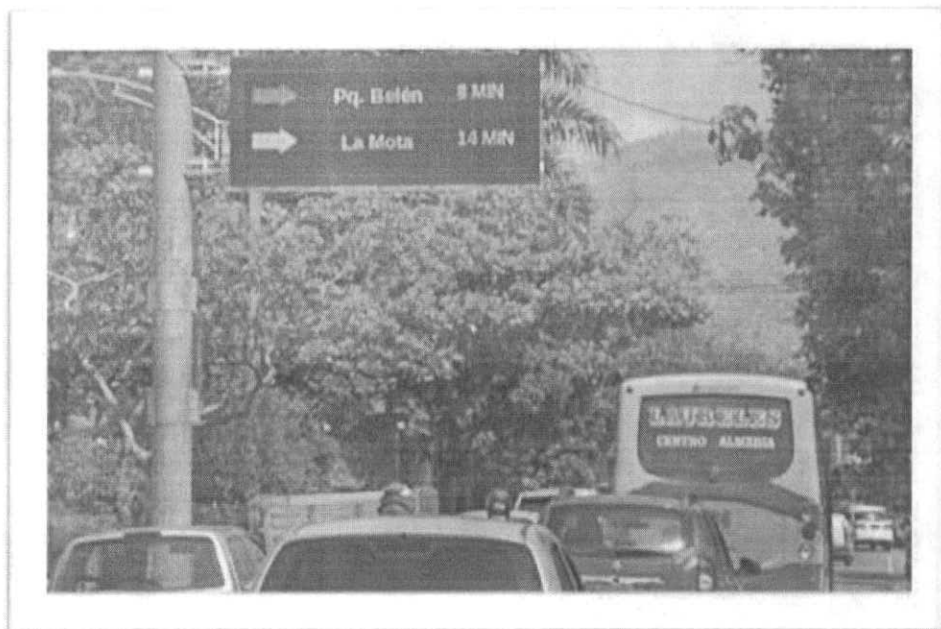

En el archivo anexo se identifica el estado actual de las intervenciones de seguridad de los equipos en campo.

VMS 15: esta pantalla no se recibió a satisfacción por parte del equipo técnico del CITRA, por lo que se le solicitó al equipo de Corea su reintervención para aseguramiento del estado físico de las obras. En la actualidad está en Colombia un miembro del equipo coreano para supervisar las obras de adecuación (contratadas por ellos mismos con una empresa local).

Núcleo 3 UNE: junto con la Unidad de Prospectiva de la Subsecretaría Técnica y el operador UNE, se viene adelantando un análisis de información para la construcción de un modelo de negocio de cobro por congestión por parte del operador. Desde CITRA se está haciendo uso de las herramientas de ciencia de datos para la evaluación de la data generada de la operación del CITRA y de la Unidad de Prospectiva.



www.medellin.gov.co

Centro Administrativo Municipal CAM
Calle 44 N° 52-165. Código Postal 50015
Línea de Atención a la Ciudadanía: (57) 44 44 144
Conmutador: 385 5555 Medellín - Colombia





Alcaldía de Medellín

Observatorio de Movilidad de Medellín

Como parte del propósito de la Unidad de Proyectos de Innovación, se realiza la gestión integral de los datos, información y conocimiento relacionados con la movilidad urbana y sus dimensiones. Actualmente se están realizando tareas de integración de la data, automatización y semi automatización para la estandarización, limpieza y transformación de esta.

Esta data permite mejorar la calidad y contar con menores frecuencias de actualización, de modo que se pueda disponer para consulta oportuna de los directivos, clientes internos y de la comunidad en general.

Desde el Observatorio de Movilidad de Medellín se vienen ejecutando diferentes actividades a partir de la identificación de necesidades de la Secretaría y de la ciudad realizada en el 2021. Por un lado, se han solicitado datos y registros a diferentes unidades de trabajo de la Secretaría de Movilidad con el fin centralizar y administrar en el Observatorio los insumos requeridos para el análisis de procesos, seguimiento y evaluación de indicadores, así como para la generación de informes y reportes que apoyen diferentes estudios para la planificación estratégica o para la implementación de proyectos, ya sean de iniciativa ciudadana, académica, privada o pública.

La disposición de toda la información procesada se dará en diferentes formatos que procuran satisfacer diferentes necesidades, por un lado, el repositorio histórico y las series de datos que se consolidarán en la revista con una frecuencia trimestral y acumulada; los contenidos digitales, tableros, informes y piezas gráficas estarán disponibles para consulta en la web.

De igual manera, se viene realizando una investigación teórico - práctica para analizar el componente humano en las interacciones viales y el ejercicio de la movilidad, teniendo en cuenta referentes de estudios realizados en otras regiones con excelentes resultados en la reducción de la incidentalidad, fomentando nuevos procesos a través de la aprehensión de la intervención antrópica y la conducta humana como respuesta al entorno físico y normativo.

Para ello, se ha realizado el estado del arte con fuentes secundarias y el levantamiento de información de primera mano en aplicaciones de observaciones y ejercicios reflexivos, desde una metodología diseñada a partir de los aportes de la antropología vial.



www.medellin.gov.co

Centro Administrativo Municipal CAM
Calle 44 N° 52-165. Código Postal 50015
Línea de Atención a la Ciudadanía: (57) 44 44 144
Conmutador: 385 5555 Medellín - Colombia





Alcaldía de Medellín

Seguimiento a diferentes procesos de seguridad vial con intervenciones en los últimos dos años

Reportes diarios, semanales y mensuales sobre las estadísticas asociadas a la inseguridad vial de Medellín, acompañamiento a la producción de piezas gráficas, publicación de informes y generación de mensajes en los paneles de toda la ciudad sobre las cifras destacadas en términos de incidentes viales, cantidad de lesiones y vidas perdidas.

Corredores viales en los que se ha materializado la primera fase de gestión de la velocidad con actualización de límites.

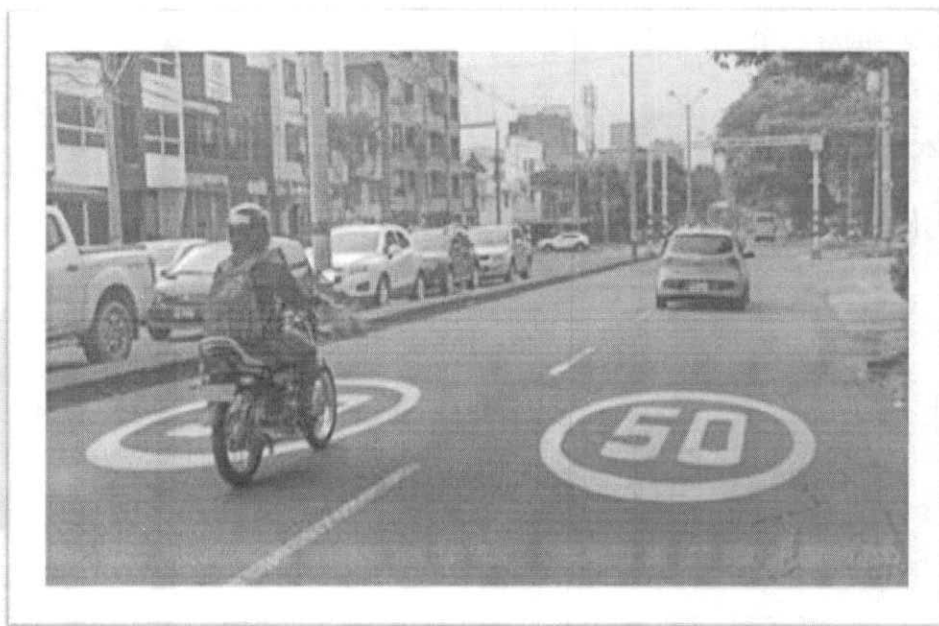

Carrera 64C

Las muertes por incidentes viales en la 64C (desde el 21 de diciembre del 2020 que se actualizó el límite de velocidad, hasta el mes de abril de 2022), han tenido una reducción superior al 60 %, pasando de una muerte mensual en promedio, a una muerte cada 70 días.



www.medellin.gov.co

Centro Administrativo Municipal CAM
Calle 44 N° 52-165. Código Postal 50015
Línea de Atención a la Ciudadanía: (57) 44 44 144
Conmutador: 385 5555 Medellín - Colombia





Alcaldía de Medellín

Avenida 80

Con relación a la cantidad de muertes presentadas en la Av. 80 (desde el 22 de noviembre del 2021 que se actualizó el límite de velocidad a 31 de marzo de 2022), se ha presentado una reducción del 75 % con un caso de mortalidad registrado el 5 de marzo de 2022, en comparación con los 4 casos en 2020, para el mismo periodo.

En la avenida 80 (desde el 22 de noviembre de 2021 que inició la implementación de la medida hasta el 31 de marzo de 2022), se han registrado un poco más de 700 incidentes viales, de los cuales en el 55 % se presentaron personas lesionadas. Se mantiene una reducción del 40 % en incidentes solo daños y del 20 % en incidentes con lesiones (con respecto al mismo periodo de 2019).

Estado actual de gestión ambiental de la Secretaría

Se viene desarrollando la medición periódica y reporte de cumplimiento de los indicadores ambientales del Plan de Desarrollo Medellín Futuro 2020-2023, así como la generación de alertas sobre el cumplimiento de las metas anuales en caso de ser necesario.

Además del relacionamiento con 10 mesas ambientales:

- Sistema de Gestión Ambiental de Medellín – SIGAM - Aire y Ruido.
- Mesa Técnica Granja Solar - Centro Logístico de Transporte del Aeropuerto Olaya Herrera -CLT AOH.
- Mesa Técnica ZUAP.
- Comité Técnico PGIRS.
- Metro de la 80.
- Mesa Taxis E.
- Mesa de Comunicaciones Taxis-E.
- Comité Temático Interinstitucional de Producción y Consumo Sostenible.
- Mesa de Biodiversidad y Atropellamiento de Fauna.



www.medellin.gov.co

Centro Administrativo Municipal CAM
Calle 44 N° 52-165. Código Postal 50015
Línea de Atención a la Ciudadanía: (57) 44 44 144
Conmutador: 385 5555 Medellín - Colombia





Alcaldía de Medellín



También, se realiza el acompañamiento y/o desarrollo de análisis ambientales a diferentes proyectos asociados con cálculo de emisiones para ZUAP, Metroplús, Móvil GRAM, Granja Solar, Rutas del Transporte Público y Taxis e.



Se realizó la entrega de los siguientes informes o reportes de carácter periódico:



www.medellin.gov.co

Centro Administrativo Municipal CAM
Calle 44 N° 52-165. Código Postal 50015
Línea de Atención a la Ciudadanía: (57) 44 44 144
Conmutador: 385 5555 Medellín - Colombia





Alcaldía de Medellín

1. Doce informes mensuales de controles ambientales a vehículos.
2. Informes anuales de supervisión ambiental al Metroplús.
3. Cuatro informes trimestrales de actividades ambientales desde la Secretaría SIGAM.
4. Dos informes - actividades plan de acción POECA.
5. Protocolo para control de emisiones contaminantes provenientes de fuentes móviles.

*** Estos documentos se encuentran en la NAS y pueden ser solicitados o descargados por el personal administrativo de la unidad.**

Estado actual de la Unidad de Movilidad Sostenible

El apoyo a la gestión de la movilidad de bajas y cero emisiones en el transporte se avanza a través de la ejecución de las siguientes acciones:

- Se definieron las metas para los proyectos de renovación vehicular en todos los segmentos, con base a las definidas por el PIGECA para los más contaminantes (carga y transporte público especial) y para el resto de los segmentos (renovación del 10% de los vehículos con más de 20 años de antigüedad)
- Conformación de mesa técnica de articulación entre la Unidad de Proyectos de Innovación para la Movilidad, Unidad de Transporte y Unidad de Planeación y Prospectiva, para desarrollar ideas de proyectos con la información generada por las unidades.
- Diagnóstico situacional de los municipios del Área Metropolitana frente la implementación del Fondo de Movilidad Sostenible que apalanque los proyectos de renovación vehicular (solicitando información que verifique si dentro del Municipio se encuentran iniciativas encaminadas en este tema y si para el efecto hay recursos destinados que permita la creación del fondo).



www.medellin.gov.co

Centro Administrativo Municipal CAM
Calle 44 N° 52-165. Código Postal 50015
Línea de Atención a la Ciudadanía: (57) 44 44 144
Conmutador: 385 5555 Medellín - Colombia





Alcaldía de Medellín

- Redefinición de la metodología para a estructuración de la política pública.
- Elaboración de la estructura del documento de política pública, en el que se definieron las líneas estratégicas sobre las cuales se desarrollarán las acciones puntuales para la renovación vehicular.

2.2.1.3 Subsecretaría Técnica

Resaltamos importantes avances en la subsecretaria técnica que se relacionan a continuación de forma general:

1. Iniciamos el estudio para una nueva línea de transporte masivo que determinará el tipo de tecnología, la demanda de pasajeros, el trazado, y los tramos subterráneos que conectarán la ciudad con los municipios de Bello, Envigado y Sabaneta.
2. Contribuimos al mejoramiento de la oferta del Sistema de Transporte Metroplús con la entrega de 20 buses eléctricos a las Líneas 1 y 2. Adquirimos 12 nuevos cargadores de 210 kilovatios de potencia que permiten ser utilizados de manera simultánea y cargar hasta 60 vehículos por día. Además, movilizamos en el servicio de transporte público Metroplús cerca de 162.862 pasajeros día típico laboral en las líneas 1 y 2 - cuencas 3 y 6 y 12.325 en la línea O, bajo criterios de accesibilidad, seguridad, economía y calidad del servicio.
3. Mantuvimos el funcionamiento de 689 cruces semafóricos, optimizamos 249 con nuevas programaciones (priorizando la movilidad no motorizada para una movilidad segura de todos los actores viales). Implementamos 28 nuevos complementos peatonales y ciclistas (de los cuales 3 son intersecciones nuevas en Bomboná, Robledo y Sandiego).



www.medellin.gov.co

Centro Administrativo Municipal CAM
Calle 44 N° 52-165. Código Postal 50015
Línea de Atención a la Ciudadanía: (57) 44 44 144
Conmutador: 385 5555 Medellín - Colombia





Alcaldía de Medellín



Adicionalmente, instalamos nueva infraestructura semafórica que limita el actuar vandálico y prioriza la operación óptima de los equipos (incluyendo chapas de seguridad en los controladores y sellamiento de las cajas de cableado eléctrico).

Respecto a la recuperación de intersecciones semafóricas vandalizadas, se han intervenido 417 de estas. Se disminuyó el número de casos de vandalismo en la red semafórica en un 86% respecto a lo reportado en el año 2021, gracias a acciones adelantadas en aseguramiento y blindaje de los equipos y el cableado, pasando de 22 a 7 casos semanales en promedio.

4. Conservamos la operación de 69 buses eléctricos que actualmente circulan en la ciudad (evitando la emisión de 3.952 Ton/año de CO₂ y 0,094 Ton/año de partículas de PM 2,5), logrando el 100 por ciento de la meta planeada.
5. Implementamos medidas de gestión de velocidad en corredores importantes de la ciudad (por ser la primera causa de muerte por incidentes viales), pasando de 80 kilómetros/hora a 50 kilómetros/hora.



www.medellin.gov.co

Centro Administrativo Municipal CAM
Calle 44 N° 52-165. Código Postal 50015
Línea de Atención a la Ciudadanía: (57) 44 44 144
Conmutador: 385 5555 Medellín - Colombia





Alcaldía de Medellín

Con la implementación de esta medida, en la Autopista Norte se evidenció una disminución del 62 por ciento de víctimas fatales. Esta misma medida fue recientemente implementada en la Avenida 80, sobre lo cual se está realizando el seguimiento para identificar los impactos de la misma en el indicador de incidentalidad vial.

6. Realizamos el estudio técnico para evaluar los parámetros de operación y viabilidad financiera en la prestación del servicio de buses nocturnos, arrojando como resultado la viabilidad técnica para la operación de 17 rutas de transporte público colectivo urbano de pasajeros debido a la existencia de demanda. Se propuso la formalización de la operación en esa franja mediante una reestructuración del servicio a las empresas y sus sistemas de operación.
7. Avanzamos en la elaboración de los estudios y diseños del Centro Logístico de Transporte Aeropuerto Olaya Herrera, para el almacenamiento y recarga de vehículos con sistemas de movilidad sostenible.
8. Se ha logrado realizar el mantenimiento y conservar en funcionamiento el Sistema de Escaleras Eléctricas de la comuna 13 (de manera ininterrumpida), beneficiando a la población de esta comuna y sus barrios aledaños, consolidándose como atractivo turístico que ha desarrollado el sector con emprendimientos de los habitantes. Este sistema es utilizado por cerca de 80.000 personas/mes entre usuarios y visitantes. Adicionalmente, se instalaron 56 paneles solares para contribuir con el medio ambiente (evitando la generación de gases contaminantes y disminuyendo los costos de energía eléctrica para el proyecto).
9. Como parte del acompañamiento que hace la Secretaría de Movilidad a la estrategia de reactivación económica de la ciudad luego de la pandemia Covid-19, se facilitaron algunos cierres viales en zonas de entretenimiento como Provenza, Parque del Poblado y Parque Lleras (comuna 14 – Poblado), lo que permitió una mayor afluencia de personas a restaurantes y bares en este sector.





Alcaldía de Medellín

10. Realizamos el estudio que definió los parámetros de la reglamentación del ecosistema de recaudo electrónico en el transporte público, lo que permitirá la implementación de un centralizador acorde a los resultados arrojados por dicho estudio.

Es de resaltar que mediante este estudio se determinaron las condiciones técnicas, operativas y de interoperabilidad del sistema de recaudo electrónico en el servicio de transporte público colectivo, el cual se constituye en la base para que la Secretaría de Movilidad expida la regulación oficial que permita a todos los actores involucrados operar de forma centralizada y que la entidad pueda ejercer de forma óptima sus funciones de gestión, planificación y control.

11. Se realizó el diagnóstico de transporte público del polígono de distrito F, caracterizando la zona e identificando puntos importantes de atracción y generación de viajes, la oferta del servicio de transporte público actual respecto a la demanda actual y proyectada.

Se analizaron solicitudes recibidas por parte de la comunidad de las zonas en el polígono como barrio Caribe y Universidad Nacional. Con esto se proyectó el trazado de la ruta propuesta y se realizaron los análisis pertinentes para esta, identificando las incidencias sobre las rutas y empresas que actualmente operan en el sector. De igual manera, se realizaron recorridos con los buses eléctricos que serían operados en esos corredores para verificar la viabilidad en la operación.

En la actualidad, se tiene el análisis y la viabilidad jurídica del proyecto, en el que inicialmente se propone que las empresas que tienen incidencia se asocian mediante un convenio de colaboración empresarial para operar esta ruta. Para la entrega de los vehículos eléctricos que son parte del municipio, en el convenio empresarial debe haber empresa(s) que sean entidades sin ánimo de lucro, con las cuales sea viables ejecutar un contrato de comodato. De no ser posible lo anterior, la alternativa sería realizar un proceso licitatorio.

Se realizó el análisis financiero del proyecto con el cálculo de la tarifa técnica para operar estos vehículos eléctricos (calculada con datos de referencia de los actuales vehículos en operación de la Línea O).





Alcaldía de Medellín

Se realizaron diferentes mesas de presentación a las empresas de transporte público colectivo, se les compartió la información técnica, legal y financiera para que realicen sus respectivos análisis. Se les dio un mes de plazo para una nueva reunión para tomar decisiones posteriores.

Unidad de Transporte

El fortalecimiento al Servicio de Transporte Público, mediante la estimulación de su uso con mayor frecuencia, arroja cifras positivas con más de seis millones de pasajeros movilizados durante el periodo en gestión. A continuación, se discrimina las rutas y la suma de los pasajeros validados que utilizaron el servicio de las líneas de metro plus:

Rutas	Suma de Pasajeros Validados
C3	1.012.739
C6	2.021.061
Línea 1	2.859.191
Línea 2	469.371
Línea O	423.785
Total general	6.786.147

*Fuente Unidad de Transporte

Buses Eléctricos

Se encuentran en operación cincuenta y un (51) buses eléctricos padrones y un (1) articulado operado por el Metro y cuatro (4) busetones eléctricos operados por MDO. Adicionalmente, se cuentan con trece (13) buses eléctricos que están en rotación en la Línea O (de los cuales once (11) saldrán a operación en el proyecto de ruta piloto formulada e implementada de Distrito Futuro).

Para la operación y carga de los buses eléctricos se cuenta con diez cargadores a 210 kw, dos cargadores de 65kW y un cargador de 300kW. Adicionalmente, se cuenta con seis cargadores de 210kW pendientes de instalación.



www.medellin.gov.co

Centro Administrativo Municipal CAM
Calle 44 N° 52-165. Código Postal 50015
Línea de Atención a la Ciudadanía: (57) 44 44 144
Conmutador: 385 5555 Medellín - Colombia





Alcaldía de Medellín



Unidad de Planeación y Prospectiva

La implementación de las medidas, proyectos o procesos públicos obedecen a una previa planeación y formulación de estudios necesarios para la consecución del fin requerido. Desde la Unidad de Planeación y Prospectiva se adelantaron importantes estudios, el desarrollo de temas de alto impacto para la ciudad como lo son: el Pico y Placa, el recaudo electrónico interoperable y los estudios para un nuevo corredor de transporte masivo.

Pico y Placa

La Secretaría de Movilidad, a través del Sistema Inteligente de Movilidad y el Centro de Integrado de Tránsito CITRA, hace constante seguimiento y evaluación a las diferentes variables de tránsito con el fin de conocer los cambios en el comportamiento del tráfico vehicular y tomar medidas que permitan mejorar las condiciones de movilidad para todos los actores viales.

A mediados del mes de septiembre se implementó el Pico y Placa de un dígito todo el día, sin embargo, el crecimiento constante del parque automotor y la reactivación económica motivaron el incremento de la medida a dos dígitos



www.medellin.gov.co

Centro Administrativo Municipal CAM
Calle 44 N° 52-165. Código Postal 50015
Línea de Atención a la Ciudadanía: (57) 44 44 144
Conmutador: 385 5555 Medellín - Colombia





Alcaldía de Medellín

(tanto para autos como para motos), esto implica aproximadamente un 16% de vehículos y un 12% de motos menos circulando durante un día típico laboral en la ciudad.

Si bien la medida ha contribuido a la optimización del uso de la malla vial, mejoras en los tiempos de viaje e incremento en la velocidad del 8% registrada en el mes de marzo del 2022, se hace necesario continuar evaluando otras medidas de gestión de la demanda complementarias como el cobro por congestión.

Recaudo Electrónico Interoperable

La Secretaría de Movilidad en la vigencia 2021 suscribió contrato con la Universidad Nacional de Colombia, cuyo objeto se estableció como: "contrato interadministrativo para estructurar los parámetros de la reglamentación del ecosistema de recaudo electrónico interoperable en el Transporte Público". El producto final consistió en la estructuración del componente legal, el componente técnico y el componente comercial.

Actualmente se adelanta el proceso de estructuración financiera (lo que permitirá seguir avanzando en la implementación y operación del Sistema de Recaudo Electrónico). Con esto aportamos a mejorar la calidad en la prestación del servicio del transporte público colectivo y se contribuye en la consolidación de una movilidad sostenible.

Estudios para un nuevo corredor de transporte masivo de pasajeros

Por parte del Municipio de Medellín se apropiaron y se entregaron los recursos establecidos en los compromisos del convenio interadministrativo derivado I No. 4600091447 de 2021 por un valor de \$1.729.486.769, para la elaboración de los análisis técnicos de viabilidad de un corredor de transporte masivo de pasajeros en el Valle de Aburrá con algunos tramos subterráneos.



www.medellin.gov.co

Centro Administrativo Municipal CAM
Calle 44 N° 52-165. Código Postal 50015
Línea de Atención a la Ciudadanía: (57) 44 44 144
Conmutador: 385 5555 Medellín - Colombia





Alcaldía de Medellín

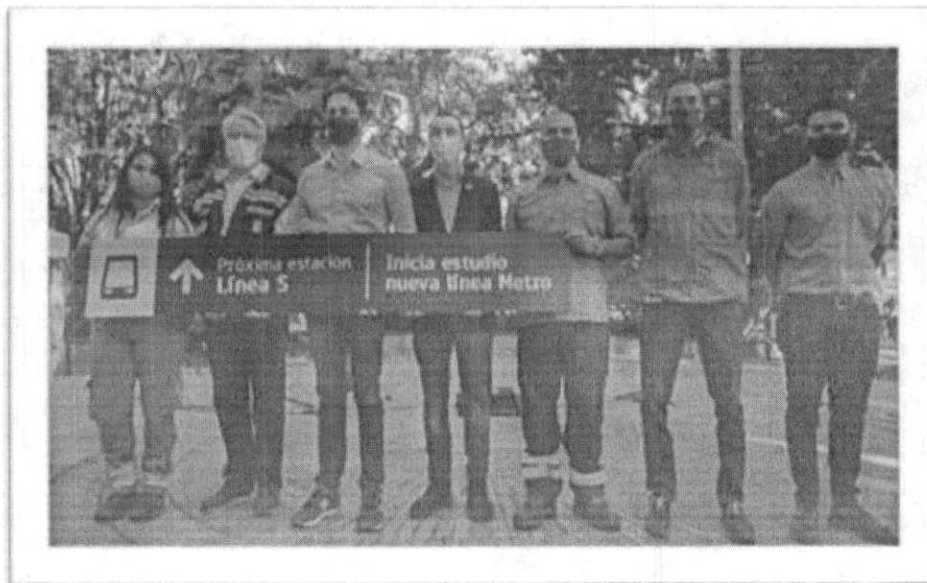

El convenio fue firmado el 28 de septiembre de 2021 (con fecha de inicio del 4 de noviembre de 2021 y un plazo establecido de 18 meses). Con ello se pretende seguir consolidando el SITVA (Sistema Integrado de Transporte para el Valle de Aburrá) y a la movilidad sostenible.

Estudio técnico de operación y viabilidad financiera en la operación de buses nocturnos

El estudio técnico para determinar la viabilidad técnica, legal y financiera de la operación del transporte público colectivo en horario nocturno se realizó mediante el contrato 4600091570 de 2021. El estudio consigna una propuesta para atender la demanda del servicio de transporte las 24 horas con 17 rutas de transporte público colectivo urbano de pasajeros con cubrimiento geográfico a todas las zonas de la ciudad.

Para ello se establecieron los parámetros técnicos para cada ruta en cuanto a número de despachos, frecuencias, tipología vehicular, capacidad transportadora y recorridos (viabilidad técnica). Se establece una tarifa al usuario para esta operación nocturna, con la cual se cubren los costos del servicio (viabilidad financiera).



www.medellin.gov.co

Centro Administrativo Municipal CAM
Calle 44 N° 52-165. Código Postal 50015
Línea de Atención a la Ciudadanía: (57) 44 44 144
Conmutador: 385 5555 Medellín - Colombia





Alcaldía de Medellín

Finalmente, se plantea que mediante una “reestructuración del servicio” (viabilidad jurídica para las empresas que sirven las rutas viabilizadas), y se autorice dicha operación.

Posteriormente al estudio procede la implementación, la cual se recomienda hacer una vez los porcentajes de movilización de pasajeros del TPC mejoren, pues de momento, en este escenario de postpandemia, se encuentran alrededor de un 60 % de recuperación (respecto a las cifras que reportaban antes de la pandemia).

Escaleras eléctricas y paneles solares

A través de la ejecución del proyecto 200413 (Prestación de Servicio de Escaleras Eléctricas Públicas), se continúa con el mantenimiento y la conservación del sistema de escaleras eléctricas en la comuna 13. Actualmente, se cuenta con la instalación de 56 paneles solares que contribuyen a la protección del medio ambiente, evitando la generación de gases contaminantes y disminuyendo los costos de energía eléctrica para el proyecto. (Los paneles solares están en funcionamiento en su totalidad, enmarcados en la línea estratégica 4 Eco ciudad).

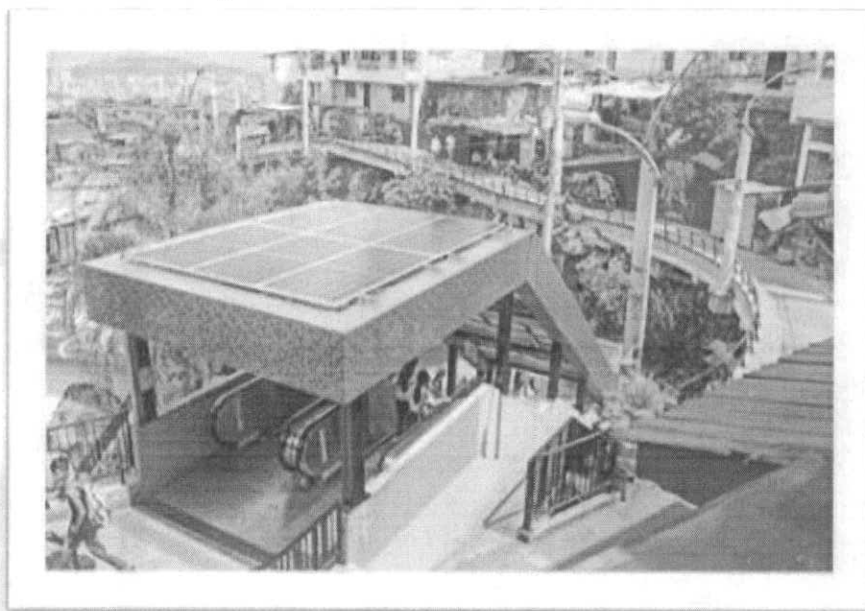

www.medellin.gov.co

Centro Administrativo Municipal CAM
Calle 44 N° 52-165. Código Postal 50015
Línea de Atención a la Ciudadanía: (57) 44 44 144
Conmutador: 385 5555 Medellín - Colombia





Alcaldía de Medellín

Unidad de Circulación

Semaforización:

Las protestas sociales y los actos vandálicos fueron un reto para esta administración. Durante el periodo en gestión se vandalizaron 417 intersecciones semaforicas, generando un costo de reparación de \$ 4.374.297.350 M/L.

Sin embargo y a pesar de estas acciones, se lograron instalar cinco nuevos cruces semaforicos ubicados en:

- ✓ Carrera 99 con Calle 43.
- ✓ Carrera 42 con Calle 47.
- ✓ Carrera 82A x calle 28.
- ✓ Carrera 70 x calle 104.
- ✓ Carrera 42 x Calle 46.



www.medellin.gov.co

Centro Administrativo Municipal CAM
Calle 44 N° 52-165. Código Postal 50015
Línea de Atención a la Ciudadanía: (57) 44 44 144
Conmutador: 385 5555 Medellín - Colombia





Alcaldía de Medellín

En la apuesta por la movilidad activa y segura, en cumplimiento de los retos de una ciudad caminable y pedaleable, se han instalado 19 complementos peatonales nuevos en el periodo comprendido entre 01 de enero de 2021 y 30 de abril de 2022:

- ✓ Cr 48 x cl 10 cost. Norte.
- ✓ Cr 48 x cl 30.
- ✓ Cr 43 x cl 44.
- ✓ Cr 45 x cl 44.
- ✓ Cr 65 x cl 50.
- ✓ Cr 51 x cl 37
- ✓ Cr 51 x cl 38.
- ✓ Cr 48 x cl 58.
- ✓ Cr 44 x cl 44.
- ✓ Cr 45 x cl 57.
- ✓ Cra 43 x cl 57.
- ✓ Cra 50 x cl 48.
- ✓ Cra 74 x cl 55.
- ✓ Cra 74 x cl 60.
- ✓ Cr 65 x cl 50.
- ✓ CR 90 X CL 44.
- ✓ CR 65 X CL 78.
- ✓ CR 65 X CL 80.
- ✓ CR 43A X CL 18Sur.

Señalización:

A continuación, se detallan las intervenciones de señalización realizadas por comuna y el presupuesto invertido durante el periodo de gestión.

Comuna	Cuadrilla	Contrato	Total Inversión
Comuna 1	\$ 4.400.000,00	\$ 5.172.807,90	\$ 9.572.807,90
Comuna 2	\$ -	\$ -	\$ -
Comuna 3	\$ 1.600.000,00	\$ 729.798,85	\$ 2.329.798,85
Comuna 4	\$ -	\$ -	\$ -
Comuna 5	\$ 20.000.000,00	\$ 6.891.821,95	\$ 26.891.821,95
Comuna 6	\$ -	\$ 222.380.530,89	\$ 222.380.530,89
Comuna 7	\$ 12.800.000,00	\$ 113.105.694,10	\$ 125.905.694,10
Comuna 8	\$ 20.000.000,00	\$ 109.529.104,34	\$ 129.529.104,34
Comuna 9	\$ 4.200.000,00	\$ 39.684.343,51	\$ 43.884.343,51





Alcaldía de Medellín

Comuna 10	\$ 20.000.000,00	\$ 128.852.641,14	\$ 148.852.641,14
Comuna 11	\$ 19.000.000,00	\$ 691.047.383,67	\$ 710.047.383,67
Comuna 12	\$ -	\$ 117.229.944,37	\$ 117.229.944,37
Comuna 13	\$ 600.000,00	\$ 272.414.048,96	\$ 273.014.048,96
Comuna 14	\$ 23.600.000,00	\$ 18.301.029,93	\$ 41.901.029,93
Comuna 15	\$ 2.400.000,00	\$ 140.041.804,04	\$ 142.441.804,04
Comuna 16	\$ 19.400.000,00	\$ 108.078.465,94	\$ 127.478.465,94
Comuna 50	\$ 1.800.000,00	\$ -	\$ 1.800.000,00
Comuna 60	\$ -	\$ -	\$ -
Comuna 70	\$ -	\$ -	\$ -
Comuna 80	\$ 4.200.000,00	\$ -	\$ 4.200.000,00
Comuna 90		\$ -	\$ -
Total	\$ 154.000.000,00	\$ 1.973.459.419,59	\$ 2.127.459.419,59

2.2.1.4 Subsecretaría de Control

Durante el periodo en gestión en la subsecretaría de control se realizaron importantes avances en los indicadores del plan de desarrollo Medellín futuro, a continuación, se resaltan los principales avances de forma general y posterior detallan los avances según la unidad y el proyecto a desarrollar.

1. Uno de los principales logros durante el 2021 y hasta mayo 8 de 2022 es haber logrado la puesta en marcha del Centro de Orientación a víctimas y darlo a conocer a entidades de carácter público y privado con el fin de generar y realizar las derivaciones y atenciones de las víctimas por incidentes viales de acuerdo con las necesidades encontradas por el Centro en la orientación inicial.
2. Lograr el cumplimiento del indicador del Plan de Desarrollo – Actores viales intervenidos con estrategias de gestión social y educativa para la transformación cultural hacia la Movilidad Sostenible y Segura en más del 100% al 31 de diciembre de 2021, con un total de 266.702 actores viales intervenidos y desde el 1 de enero al 7 de mayo de 2022 se ha avanzado en el cumplimiento del indicador en un 46.76% con un total de 105.154 personas impactadas con las estrategias.





Alcaldía de Medellín

3. Se ha atendido el 100% de la demanda de las pruebas de embriaguez para los casos de lesiones y homicidios donde la prueba es obligatoria con atención las 24 horas los 365 días del año se están realizando hasta tres operativos de embriaguez en vía pública por semana.
4. Se mejoró la movilidad y el uso del espacio público en la ciudad, dándole prioridad al peatón y a los biciusuarios, en razón a la regulación de 23 zonas de estacionamiento, con 2.905 celdas de parqueo.
5. Adquisición 26 bicicletas eléctricas
6. Adquisición de un vehículo eléctrico

Equipo de Transformación cultural

Encargada del componente pedagógico tiene bajo su ejecución el proyecto 200414, que busca la implementación de estrategias de Transformación Cultural y Educativa en la Movilidad, que busca cumplir con el indicador 4.1.5.1 -Actores viales intervenidos con estrategias de gestión social y educativa para la transformación cultural hacia la Movilidad Sostenible y segura, a continuación, se detalla el avance en la meta y las estrategias implementadas.

- Meta 2021: 250.000 personas
- Avance a diciembre 31 de 2021: 266.702 personas
- Meta 2022: 250.000 personas
- Avance mayo 7 de 2022: 105.154 personas

Estrategias

- **Realización de acciones bajo la estrategia de Diálogo Ciudadano**



www.medellin.gov.co

Centro Administrativo Municipal CAM
Calle 44 N° 52-165. Código Postal 50015
Línea de Atención a la Ciudadanía: (57) 44 44 144
Conmutador: 385 5555 Medellín - Colombia





Alcaldía de Medellín

Esta estrategia tiene como objetivo convertir las intervenciones de territorio en un diálogo directo con la ciudadanía, por medio de acciones de sensibilización, pedagógicas, educativas y lúdicas como motivación para adoptar cambios de comportamiento por otros más seguros, con mejor percepción del riesgo y de mayor tolerancia en la interacción con los demás actores en las calles.

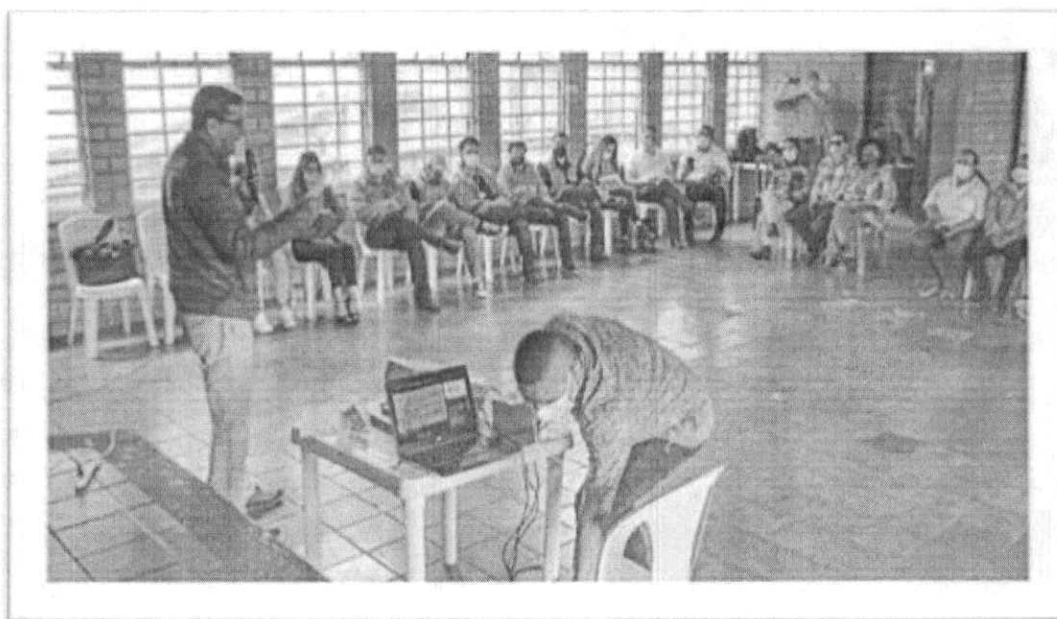

Bajo este modelo se realizan acciones como: intervenciones en sectores de mayor riesgo, intervenciones en espacios de ciudad, puntos pedagógicos Visión Cero, acompañamiento intra e interinstitucional, movilidad nocturna, parquea pensando en la vida, promoción del peatón y movilidad escolar sostenible y segura. Con estas acciones se logró (desde el 5 de abril al 31 de diciembre de 2021), impactar un total de 125.404 personas. Hasta el 7 de mayo de 2022 se ha logrado llegar con esta estrategia a un total de 68.055 personas en el municipio de Medellín, siendo esta una de las estrategias con las cuales se logra llegar a más personas con el mensaje de autocuidado y seguridad vial.

- **Intervenciones en Instituciones Educativas y Universidades**



www.medellin.gov.co

Centro Administrativo Municipal CAM
Calle 44 N° 52-165. Código Postal 50015
Línea de Atención a la Ciudadanía: (57) 44 44 144
Conmutador: 385 5555 Medellín - Colombia





Alcaldía de Medellín

Esta estrategia tiene como objetivo proponer en las IE e IES acciones para la transformación cultural y educativa a través de los enfoques accesibilidad universal, equidad de género y Visión Cero, como una propuesta de tolerancia, respeto y autocuidado para la movilidad segura y la promoción de la vida.

Así mismo, se acompaña a los docentes y alumnos en la formulación y ejecución de los planes pedagógicos transversales en seguridad vial y se

fortalece el proceso a través de actividades experienciales y lúdico - pedagógicas como la pista infantil itinerante.

Desde el 5 de abril hasta el 31 de diciembre de 2021 con esta estrategias se llegó a un total de 11.338 personas impactadas (de las cuales 10.007 eran estudiantes, 856 docentes, 172 padres de familia y 303 estudiantes de Instituciones de educación superior)

En lo que va corrido del año (hasta el 7 de mayo de 2022) se han intervenido 2.600 estudiantes, 815 docentes y 1.340 padres de familia de Instituciones Educativas del Municipio de Medellín, así como 1.073 estudiantes de Instituciones de Educación Superior.

- **Agentes Infantiles de Tránsito**

La estrategia está dirigida a la comunidad en general y en especial a la población estudiantil (a través de los establecimientos educativos del Municipio de Medellín), aquí se fortalece el desarrollo de conductas, hábitos y prácticas en materia de seguridad vial hacia una formación integral e identificando situaciones riesgosas a las que se exponen los actores viales como peatones, pasajeros, ciclistas y conductores.

El Objetivo general del programa es poder apropiar diversos saberes y fortalecer competencias en las niñas, niños y adolescentes en educación vial, y a su vez ser replicadores en instituciones educativas, empresas, universidades y demás eventos de ciudad, con el fin de contribuir a disminuir en los altos índices de accidentalidad, respeto por las normas



www.medellin.gov.co

Centro Administrativo Municipal CAM
Calle 44 N° 52-165. Código Postal 50015
Línea de Atención a la Ciudadanía: (57) 44 44 144
Conmutador: 385 5555 Medellín - Colombia





Alcaldía de Medellín

viales en el Municipio de Medellín, para crear una cultura de construcción ciudadana a la transformación cultural de Movilidad.

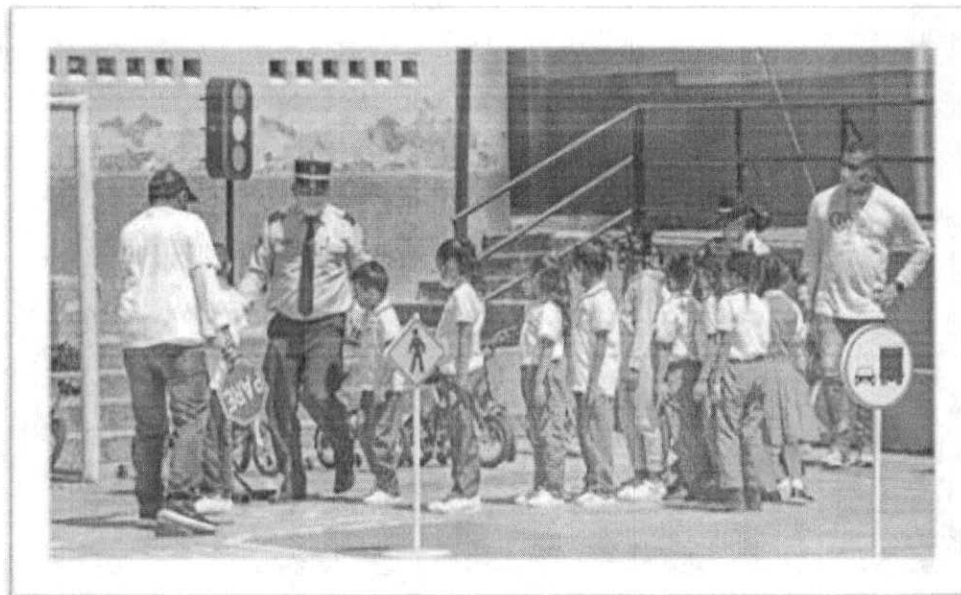

Durante el año 2021 se logró llegar a través de esta estrategia a un total de 9.049 personas (de las cuales 5.586 fueron a través de la intervención de los niños, niñas y adolescentes que hacen parte de la estrategia y 3.463 niños y niñas pertenecientes a Jardines Infantiles, Centros Educativos y Comunitarios). En el año 2022 (hasta el 7 de mayo), se ha impactado 611 personas a través de la intervención directa de los niños, niñas y adolescentes que hacen parte de la estrategia; y a 6.583 niños - niñas de Jardines infantiles, Centros Educativos y Centros Comunitarios.

- **Red de Seguridad Vial y Movilidad Sostenible**

Esta estrategia tiene como objetivo proponer en las empresas de servicio público (empresas que desarrollan su actividad económica a través de la motocicleta y empresas comerciales), acciones para la transformación cultural y educativa a través de los enfoques Accesibilidad Universal, Equidad de Género y Visión Cero, como una propuesta de tolerancia, respeto y autocuidado para la movilidad segura y la promoción de la vida.



www.medellin.gov.co

Centro Administrativo Municipal CAM
Calle 44 N° 52-165. Código Postal 50015
Línea de Atención a la Ciudadanía: (57) 44 44 144
Conmutador: 385 5555 Medellín - Colombia





Alcaldía de Medellín

Con esta estrategia se lograron impactar 2.891 personas (desde el 5 de abril hasta el 31 de diciembre de 2021), de las cuales 1.953 eran conductores de transporte público individual, 507 personas de empresas

comerciales, 234 conductores de moto de empresas que utilizan este vehículo como herramienta de trabajo y 197 conductores de empresas de transporte público colectivo.

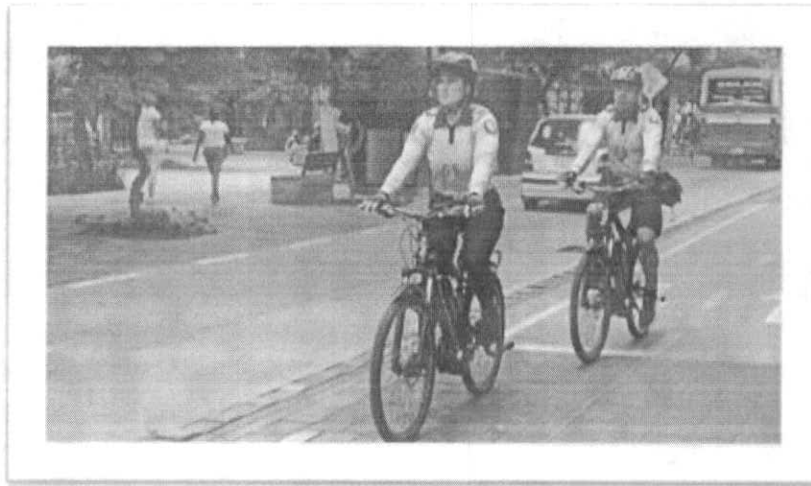

Durante el periodo comprendido desde el 1 de enero al 7 de mayo de 2022, se han logrado impactar un total 651 personas de empresas comerciales y 252 conductores de empresas de transporte público colectivo, al igual que 126 conductores de moto de empresas que utilizan este vehículo como herramienta de trabajo.

- **Sensibilización e información sobre la actualización del límite de velocidad en la carrera 64C y Carrera 80**

Con la actualización del límite de velocidad de las Carreras 64C y Avenida 80 a 50 kilómetros, desde el proyecto de Transformación Cultural se realizan puntos pedagógicos y acciones de sensibilización e información sobre la medida en estos sectores.



www.medellin.gov.co

Centro Administrativo Municipal CAM
Calle 44 N° 52-165. Código Postal 50015
Línea de Atención a la Ciudadanía: (57) 44 44 144
Conmutador: 385 5555 Medellín - Colombia





Alcaldía de Medellín

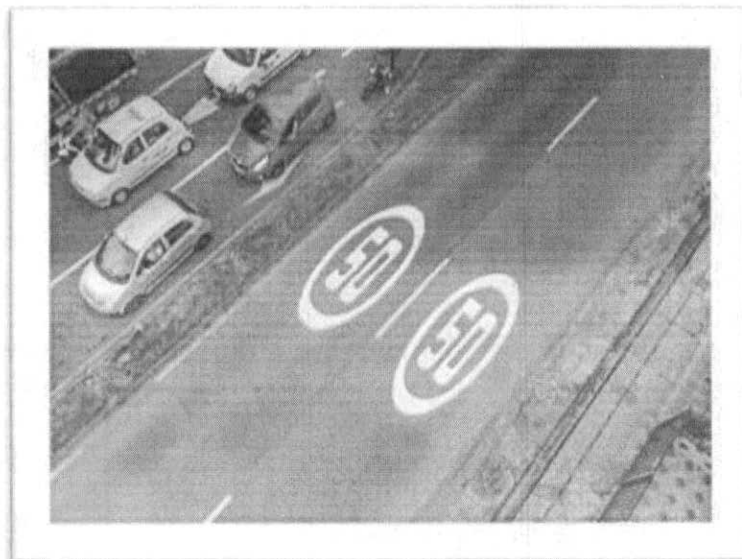

En el año 2021 (desde el 5 de abril hasta el 31 de diciembre) se logró llegar a un total de 2.571 motociclistas y acompañantes a través de la estrategia de puntos pedagógicos en el marco de la gestión de velocidad en la carrera 80. En el año 2022 (hasta el 7 de mayo), se ha logrado impactar un total de 174 personas en la Carrera 64C y 2.172 personas en puntos pedagógicos en la Avenida 80.

- **Centro de orientación a víctimas por incidentes viales**

Tiene por objetivo brindar orientación y asesoría psicológica, social y jurídica a las víctimas por incidentes viales en el municipio de Medellín, posibilitando el acceso a los recursos, oferta institucional existente y el restablecimiento de sus derechos. Desde el Centro de Orientación desde el 1 de enero hasta el 7 de mayo de 2022, se han realizado alrededor de 388 asesorías en las áreas jurídica, psicológica y social, al igual que se ha impactado un total de 359 personas en procesos de sensibilización y capacitación.

- **Curso de amonestados**

Desde el 5 de abril de 2021 hasta el 31 de diciembre un total de 12.321 personas realizaron el curso de amonestados, de los cuales, 496 personas lo hicieron presencial y 11.825 virtual. Durante el año 2022 se



www.medellin.gov.co

Centro Administrativo Municipal CAM
Calle 44 N° 52-165. Código Postal 50015
Línea de Atención a la Ciudadanía: (57) 44 44 144
Conmutador: 385 5555 Medellín - Colombia





Alcaldía de Medellín

ha realizado el proceso de curso de amonestados bajo la metodología virtual, el cual, hasta el 7 de mayo de 2022, lo han realizado 5.776 personas.

Equipo Cuerpo Agentes de Tránsito

Uno de los insumos más valiosos que tenemos en la entidad, es sin duda nuestro cuerpo de agentes de tránsito, quienes día a día y noche tras noche prestan un valioso servicio a la ciudad. Durante la gestión se logró el ingreso, para la vigencia 2021, de 64 nuevos agentes (49 de ellos temporales). En la vigencia 2022, para el corte final de gestión, han ingresado en provisionalidad 66 nuevos agentes.

En relación con los operativos realizados por el cuerpo de agentes, se resaltan las acciones realizadas en contra de malas prácticas en convivencia y seguridad vial como lo son: el estacionamiento en sitios prohibidos y la informalidad. A continuación, se detallan los comparendos impuestos por comuna y por tipo de infracción durante el periodo en gestión.

COMPARENDOS POR COMUNA Periodo: 8 de abril de 2021 al 8 de mayo de 2022

COMUNA	Estacionar en sitios prohibidos - C2		Informalidad - D12	
	Total C2	Inmovilizado	Total D12	Inmovilizado
ARANJUEZ	402	98	51	42
BELÉN	1123	402	83	74
BUENOS AIRES	380	132	9	9
CASTILLA	879	284	656	548
DOCE DE OCTUBRE	40	1	7	5
EL POBLADO	3985	1823	72	52
GUAYABAL	446	118	153	114
CORREGIMIENTO ALTAVISTA	259	38	1	1
LA CANDELARIA	8443	3250	436	349
LAURELES ESTADIO	2633	1147	57	46
MANRIQUE	162	50	12	10
POPULAR	38	7	3	





Alcaldía de Medellín

ROBLEDO	182	38	73	62
SAN JAVIER	124	31	10	7
SANTA CRUZ	79	10	39	30
VILLA HERMOSA	118	27	18	15
CORREGIMIENTO ALTAVISTA	7	1		
CORREGIMIENTO DE SAN CRISTÓBAL	367	21	14	12
CORREGIMIENTO DE SANTA ELENA	40	9	5	3
CORREGIMIENTO DE PALMITAS	9	1		
CORREGIMIENTO SAN ANTONIO DE PRADO	484	140	179	157
Total general	20200	7628	1878	1536

En concordancia con la línea 4 del Plan de Desarrollo denominada Ecociudad, nuestro cuerpo de agentes viene realizando labores de control e inspección de emisión de gases contaminantes a las fuentes móviles (labor que se realiza en articulación con el Área metropolitana). En la vigencia de la gestión se lograron realizar 39.106 pruebas (5.875 obtuvieron resultados negativos), dando lugar a contravención y/o inmovilización.

ACUMULADO AÑO 2021-2022	
TOTAL PRUEBAS RELIZADAS	39.106
TOTAL PRUEBAS APROBADAS	33.231
TOTAL PRUEBAS RECHAZADAS	5.875
TOTAL COMPARENDOS	3.588
TOTAL VEHICULOS INMOVILIZADOS	388

Unidad de toxicología

la Secretaría de Movilidad de Medellín cuenta con el Laboratorio de Toxicología, una dependencia de encargada de la medición de alcoholemia y la determinación de embriaguez generada por el consumo de alcohol y/o sustancias psicoactivas, mediante valoración clínica y/o métodos paraclínicos; con el propósito de ser soporte para los procesos contravencionales, penales y





Alcaldía de Medellín

disciplinarios, y la atención de solicitudes de particulares que requieran el servicio.

Proyecto 200415 (Servicio de Laboratorio de Toxicología)

En la ejecución del proyecto que presta servicio al laboratorio de toxicología, se resalta que, en el período comprendido entre el 8 abril 2021 a corte del 8 de mayo 2022, las siguientes cifras:

22.088 de pruebas de embriaguez realizadas (702 resultaron positivas y 21.386 negativas) que equivalen al 97 % de las pruebas realizadas.

2021				
MES	TOTAL, PRUEBAS	PRUEBAS POSITIVAS	PRUEBAS NEGATIVAS	PORCENTAJE NEGATIVOS
ABRIL	701	21	680	97
MAYO	849	40	809	96
JUNIO	965	39	926	95,96
JULIO	1736	43	1693	98
AGOSTO	2216	67	2149	97
SEPTIEMBRE	2316	49	2267	98
OCTUBRE	2211	52	2159	98
NOVIEMBRE	1757	55	1702	97
DICIEMBRE	1833	86	1747	96
2022				
MES	TOTAL, PRUEBAS	PRUEBAS POSITIVAS	PRUEBAS NEGATIVAS	PORCENTAJE NEGATIVOS
ENERO	1794	64	1730	97
FEBRERO	1801	71	1730	96
MARZO	1923	49	1874	98
ABRIL	1986	66	1920	97

Fuente: Laboratorio de Toxicología



www.medellin.gov.co

Centro Administrativo Municipal CAM
Calle 44 N° 52-165. Código Postal 50015
Línea de Atención a la Ciudadanía: (57) 44 44 144
Conmutador: 385 5555 Medellín - Colombia





Alcaldía de Medellín

Unidad de Gestión Estratégica Vial y Logística

La Unidad de Gestión Estratégica Vial y Logística ha mantenido la prestación del servicio y el apoyo logístico al cuerpo de agentes de tránsito de manera eficaz y oportuna, garantizando que los agentes de Tránsito tengan en todo momento las herramientas necesarias para un adecuado servicio a la ciudadanía, el mantenimiento preventivo y correctivo de toda la flota de transporte de la Secretaría. Se resalta la adquisición de 26 bicicletas eléctricas y un vehículo del mismo tipo utilizadas para la realización de control en las ciclo vías o ciclorrutas.

Zonas de Estacionamiento Regulado

Proyecto 200416 (aprovechamiento del espacio público en las zonas de estacionamiento regulado)

Se han obtenido los siguientes resultados en el periodo comprendido entre abril de 2021 - abril de 2022:

Se mejoró la movilidad y el uso del espacio público en la ciudad, dándole prioridad al peatón y a los bicusarios (se regularon 23 zonas de estacionamiento con 2.905 celdas). Durante el periodo en gestión, se han atendido 1.512.145 usuarios en las Z.E.R, se han inmovilizado 28.126 motocicletas y 11.599 vehículos han sido bloqueados (2.172 vehículos por mal estacionamiento o abandonados). De igual manera, se han colocado en custodia 46.403 motocicletas y 6.073 vehículos.



www.medellin.gov.co

Centro Administrativo Municipal CAM
Calle 44 N° 52-165. Código Postal 50015
Línea de Atención a la Ciudadanía: (57) 44 44 144
Conmutador: 385 5555 Medellín - Colombia





Alcaldía de Medellín



Esto permite crear cultura ciudadana ante la mala práctica que se tiene de estacionar en cualquier lugar del espacio público, generando congestión en las vías e inseguridad para los peatones y demás actores de la vía.

Adicionalmente se recaudaron los siguientes ingresos:

Ingresos ZER \$9.238.488.560

Arrastre \$3.055.296.574

Custodia \$3.275.351.706

2.2.1.5 Subsecretaría Legal

Tramites PQRS

Durante el periodo comprendido entre el mes de abril de 2021 y el mes de febrero de 2022, se recibieron en la Secretaría de Movilidad un total de 59.599 PQRS (50.358 fueron radicadas entre los meses de abril y diciembre del 2021), siendo el proceso de fotodetecciones el que más tuvo PQRS con 24.790 (equivalente al 49,2% del total de las solicitudes); seguido por los procesos de cobro coactivo con 11.561 (equivalente al 30%); la tercera área en recibir PQRS



www.medellin.gov.co

Centro Administrativo Municipal CAM
Calle 44 N° 52-165. Código Postal 50015
Línea de Atención a la Ciudadanía: (57) 44 44 144
Conmutador: 385 5555 Medellín - Colombia





Alcaldía de Medellín

son los asuntos correspondientes al proceso de inspecciones con 10% (5.032 PQRS). Es importante resaltar que en todas se logró un indicador de oportunidad de gestión del 100%.

Para el 2022 (en los meses de enero y febrero) se registraron 9.241 PQRS, siendo los procesos de fotodeteccion los más solicitados con 3.818; seguido de cobro coactivo con 2.023 y los asuntos relacionados con UNE 1.214 PQRS. Es importante señalar que se continua con el porcentaje de oportunidad de gestión del 100%.

A continuación, se relaciona la totalidad de PQRS por área del periodo comprendido entre los meses de abril y diciembre del 2021, y de los meses de enero y febrero de 2022.

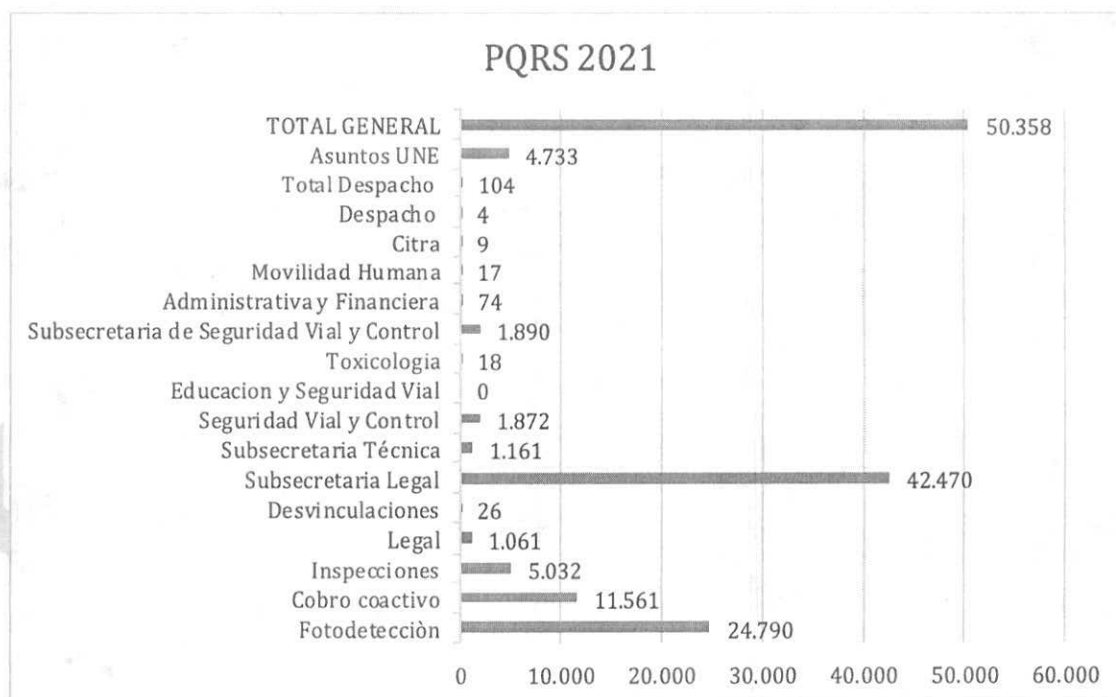



Alcaldía de Medellín

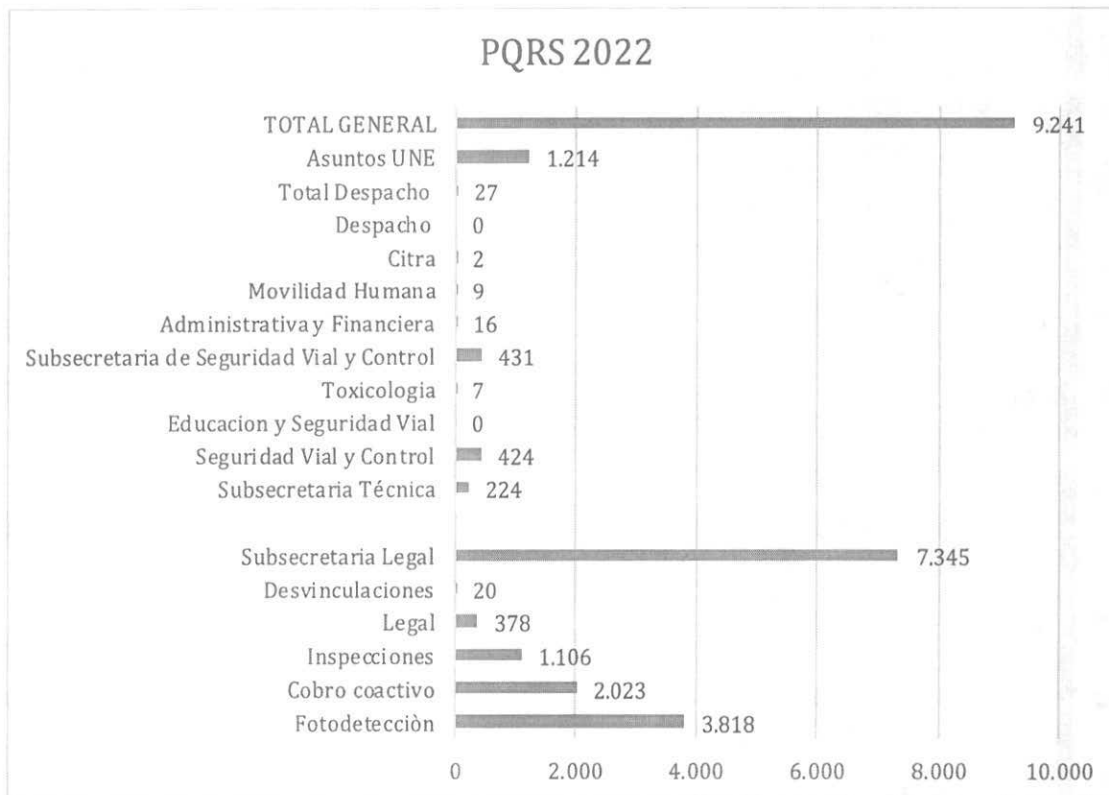

Relación de indicador de oportunidad Vs Total ingresos PRQS

AREA	TOTAL OPORTUNIDAD	TOTAL INGRESO	INDICADOR OPORTUNIDAD
Fotodetección	28608	28608	100%
Cobro coactivo	13584	13584	100%
Inspecciones	6138	6138	100%
Legal	1439	1439	100%
Desvinculaciones	46	46	100%
Subsecretaría Legal	49815	49815	100%
Subsecretaría Técnica	1385	1385	100%
Subsecretaría Técnica	1385	1385	100%
Seguridad Vial y Control	2296	2296	100%
Educación y Seguridad Vial	0	0	0%





Alcaldía de Medellín

Toxicología	25	25	100%
Subsecretaría de Seguridad Vial y Control	2321	2321	100%
Administrativa y Financiera	90	90	100%
Movilidad Humana	26	26	100%
Citra	11	11	100%
Despacho	4	4	100%
Despacho	131	131	100%
Asuntos UNE	5947	5947	100%
TOTAL GENERAL	59599	59599	100%

*Fuente Subsecretaría de Movilidad

Viabilidad jurídica para el diseño e implementación de la ruta piloto distrito futuro con vehículos eléctricos

Con el objetivo de garantizar el cumplimiento del objetivo específico del Programa Movilidad Segura e Inteligente con Innovación y Tecnología, perteneciente a la Línea Estratégica EcoCiudad del Plan de Desarrollo Medellín Futuro 2020 – 2023, la Subsecretaría Legal realizó el estudio de la normativa vigente en materia de transporte y contratación pública, permitiendo establecer la viabilidad jurídica para el diseño e implementación de la ruta piloto Distrito Futuro con vehículos eléctricos.



www.medellin.gov.co

Centro Administrativo Municipal CAM
Calle 44 N° 52-165. Código Postal 50015
Línea de Atención a la Ciudadanía: (57) 44 44 144
Commutador: 385 5555 Medellín - Colombia





Alcaldía de Medellín

De acuerdo con el artículo 2.2.1.2.2.1.2 del Decreto Nacional 1079 de 2015, la Ruta Piloto Distrito Futuro se puede implementar por medio de una reorganización de manera temporal (6 meses) del servicio de transporte público colectivo por medio de la fusión, empalme y prolongación de las rutas de transporte existentes en el polígono de intervención, y la prestación del servicio mediante vehículos eléctricos de propiedad de la Alcaldía de Medellín; esto con el objetivo de recolectar información, datos, estadísticas y buenas prácticas que permitan diseñar las condiciones de operación de una ruta de transporte definitiva que garantice la prestación oportuna y eficiente del servicio desde un enfoque de movilidad sostenible.

Las Empresas de Transporte con incidencia en las rutas que conformarán el recorrido de la Ruta Piloto Distrito Futuro, deberán celebrar de acuerdo con el artículo 2.2.1.1.8.2 (Decreto Nacional 1079 de 2015), un convenio de colaboración empresarial con el objetivo de garantizar la prestación del servicio e indicar las empresas que tendrán el control y responsabilidad de la operación de la ruta.

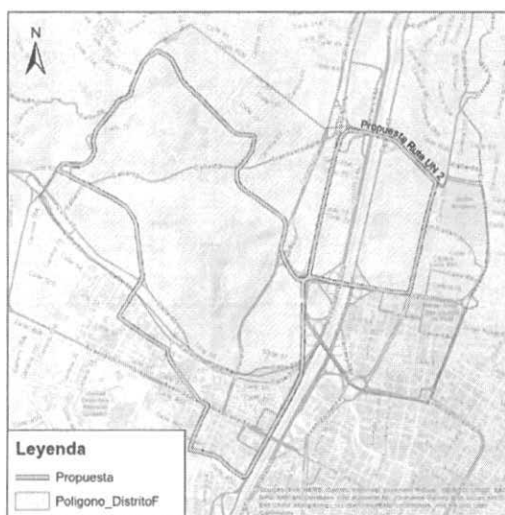

Para garantizar la prestación del servicio por medio de vehículos eléctricos (de acuerdo con el artículo 355 de la Constitución y el artículo 2 del Decreto Nacional 092 de 2017) se acudirá a un contrato de comodato directo, mediante el cual, la Secretaría de Movilidad entregará 11 buses padrones eléctricos a las empresas de transporte que tengan la naturaleza de entidad sin ánimo de lucro, de acuerdo con la disponibilidad de la capacidad transportadora previamente autorizada.





Alcaldía de Medellín

Se requieren 10 vehículos para la operación y 1 automotor de reserva:

RUTA	TIPO DE ASOCIACIÓN	TIPO VEHÍCULO	CAPACIDAD VEHÍCULO	LONGITUD RUTA	VELOCIDAD (km/h)	FRECUENCIA (veh/h)	FLOTA LEGAL	HORARIO DE SERVICIO	DESPACHOS DÍA	DESPACHOS HMD
RUTA DF	CONVENIO DE COLABORACIÓN	BUS ELECTRICO	80	12.98	13.0	7	11	05:15-23:15	106	18

En el contrato de comodato se establecerán las condiciones de mantenimiento y reparación de los vehículos eléctricos y la obligación de suscribir las pólizas de seguro todo riesgo. De igual manera, por medio del mismo contrato, la Secretaría de Movilidad suministraría 2 cargadores, 1 transformador y 1 gabinete eléctrico para garantizar la infraestructura de carga necesaria para los 11 vehículos eléctricos requeridos. De esta manera, las empresas de transporte deberán sufragar los costos de la conexión eléctrica y suministrar el lugar donde se ubicará la estación de carga y los parqueaderos de los vehículos eléctricos.

A continuación, se presentan los principales beneficios que generaría la implementación de la ruta piloto Distrito Futuro:

1. Se calcula aproximadamente 223.000 viajes desde el punto de origen y 224.000 viajes desde el punto de destino de la ruta.
2. Se calcula aproximadamente 3.000 ascensos y 4.000 descensos de pasajeros por día.
3. Se proyecta una mayor movilización de personas pertenecientes a los estratos socioeconómicos 3 (40%) y estrato 2 (25%).
4. Se calcula que la demanda de viajes sea mayoritariamente de estudiantes (33%), trabajadores dependientes (31%) y trabajadores independientes (14%).
5. El grado de escolaridad de los usuarios sería es en su mayoría de bachillerato (31%) y nivel universitario (26%).
6. Se han identificado 17 instituciones de educación superior que se beneficiarían con el recorrido de la ruta de transporte.
7. Prestación del servicio de transporte público con vehículos de cero emisiones contaminantes.
8. Recolección de información, datos, estadísticas y buenas prácticas que permitan diseñar las condiciones de operación de una ruta de transporte





Alcaldía de Medellín

definitiva que garantice la prestación oportuna y eficiente del servicio desde un enfoque de movilidad sostenible.

2.2.1.6 Gerencia de Movilidad Humana

A continuación, se resaltan los principales avances obtenidos en la Gerencia de Movilidad.

1. Desarrollo de la Guía con enfoque de género para la movilidad Activa.
2. Continuidad de la implementación del Plan de Intervención social de la ZUAP.
3. Desde los componentes movilidad y urbano se adelantan los procesos de aprobación de los estudios de movilidad de los corredores, Vegas, Av. Nutibara y Carrera 78. También se encuentran en aprobación los diseños de espacio público y planteamientos viales de los corredores Carrera 74 y El Mico.
4. Realización de Diagnósticos e ideas básicas de cuatro nuevos corredores, de los cuales se adelantan sus estudios de movilidad.

2.2.1.7 Sistema Integral De Gestión De Calidad

El equipo de gestión de calidad que esta integrado por una dirección técnica relaciona los avances más importantes durante la gestión:

1. Mesas de Calidad

De enero a la fecha, se han realizado las mesas de calidad de forma mensual con la participación de los enlaces de todas las dependencias. Se destaca el espacio para la capacitación sobre riesgos de gestión y de corrupción liderada por Desarrollo Institucional, dirigida a Directivos, Líderes y enlaces de la mesa.

2. Cambio de Nombre y Código del Proceso





Alcaldía de Medellín

Por lineamiento de Desarrollo Institucional y dando cumplimiento a la directriz del Departamento Administrativo de la Función Pública DAFP, el nombre y el código del proceso cambiaron de "Movilidad" a "Gestión de la Movilidad" en el aplicativo Isolucion. Por este motivo se está realizando un plan de trabajo de migración de la documentación con cada una de las dependencias.

3. Documentación en Isolucion

Teniendo en cuenta el punto anterior, las solicitudes presentadas por las dependencias de enero a la fecha y debido a la prioridad solicitada, se han realizado las siguientes gestiones en el aplicativo, sin embargo, es importante mencionar que estos documentos también serán migrados.

NOMBRE	CÓDIGO	ACCIÓN EN ISOLUCION
IN-MOVI- Procedimiento para la reactivación de la deuda por pago de comparendos realizados con tarjetas de crédito y no reconocidos por los tarjetabientes_v1	IN-MOVI-105	Aprobado
IN-MOVI Gestión del Soporte de la Solución Permiso Especial de Circulación en Pico y Placa_v1	IN-MOVI-108	Borrador
IN-MOVI- PROCEDIMIENTO Gestión del Soporte de la Solución Permiso Especial de Circulación en Pico y Placa_v1	IN-MOVI-106	Borrador
MA-MOVI Manual de Semaforización_v1	MA-MOVI-014	Aprobado
IN-MOVI Gestión del Soporte de la Solución Permiso Especial de Circulación en Pico y Placa_v1	IN-MOVI-107	Revisión
FO-MOVI Consignas para el personal uniformado de Agentes de Tránsito_v1	FO-MOVI-383	Borrador





Alcaldía de Medellín

DE-MOVI Mapa y Plan de Tratamiento de Riesgos_v14	DE-MOVI-040	Aprobado
FO-MOVI Solicitud de Informes y Reportes_v17	FO-MOVI-320	Aprobado
PR-MOVI Facilidades de pago para los deudores de obligaciones no tributarias_v2	PR-MOVI-065	Aprobado
DE-MOVI Protocolo para el uso de parqueaderos en la Secretaría de Movilidad Medellín_v1	DE-MOVI-049	Revisión
DE-MOVI Parametrización de los Sistemas Automatizados_v1	DE-MOVI-050	Revisión
PR-MOVI Solicitud información urgente prioritaria v1	PR-MOVI-066	Borrador

4. Riesgos

Desde el semestre pasado se actualizó la matriz de riesgos con la autoevaluación del tercer cuatrimestre (agosto a noviembre de 2021) y el traslado de los riesgos al operador Terminales de Transporte (relacionado con la custodia de vehículos en el Patio Caribe) y al operador UNE (relacionados con la indebida notificación de comparendos y las bases de datos). En conclusión, la matriz de riesgos de Movilidad contempla:

Riesgos de gestión (1). Uno relacionado con las PQRSD a cargo de la Subsecretaría Legal.

Riesgos de corrupción: (1). Uno relacionado con los agentes de Tránsito a cargo de la Subsecretaría de Seguridad Vial y Control.

5. Acciones Correctivas - Preventivas y de Mejora ACPM:

Acción 3401: se generó esta acción, producto de la observación de la auditoría externa sobre la mejora en PQRSD en cuanto a las quejas por el servicio prestado.

Acción 2643: relacionada con la inoportunidad del 17.39% en el trámite de las solicitudes de desvinculación administrativa de vehículos de servicio de





Alcaldía de Medellín

transporte público individual de pasajeros y/o vehículos de servicio de transporte público colectivo de pasajeros.

Acción 2644: relacionada con los comparendos elaborados por los agentes de Tránsito con una inoportunidad en la entrega de los comparendos del 7,6%, por encima del nivel de tolerancia del 1% establecido, por lo que se requiere plan de mejoramiento.

Acción 925: relacionada con la remisión a segunda instancia de expedientes contravencionales de tránsito se realiza de manera digital, de tal forma que los expedientes físicos quedan en custodia del Operador UNE y son remitidos por éste de manera digital a la Unidad de apoyo Legal y contratación para el correspondiente trámite del recurso de apelación, el cual una vez desatado, es notificado de forma electrónica por parte de dicha Unidad. De esta manera se permite la trazabilidad de expedientes lo que facilita el control de estos, y así, evitar pérdida, deterioro, vencimiento de términos, entre otros.

6. Apoyo a Servicio a la ciudadanía

- Flujogramas

En cumplimiento del lineamiento dado por la Subsecretaría de Servicio a la Ciudadanía hasta la fecha, se han levantado los flujogramas de los trámites de facilidades de pago y de matrícula inicial nuevamente con su respectivo procedimiento. Se está trabajando con el operador UNE para levantar los demás trámites.

- Reporte del Indicador de Oportunidad de los Trámites

Se dio cumplimiento al reporte mensual del indicador de los trámites de la Secretaría a la Subsecretaría de Servicio a la Ciudadanía.

7. Inducciones

Se han llevado a cabo 2 inducciones al personal nuevo de la Secretaría (una al personal en general en febrero y otra específicamente a la Gerencia de Movilidad Humana en abril del presente año). Igualmente, se está trabajando





Alcaldía de Medellín

con el proceso de Comunicaciones para realizar reinducciones a los servidores nuevos y antiguos en la Secretaría a partir del mes de junio.

2.2.1.8 Mesas de Movilidad

Proceso liderado por la Dirección Técnica, es una estrategia de relacionamiento y posicionamiento de la Secretaría en articulación con las Juntas Administradoras Locales, Juntas de Acción Comunal, Empresas Transportadoras, dependencias de la administración pública y demás actores sociales, interesados en contribuir a la mejora mediante acciones coordinadas para la movilidad activa e incluyente.

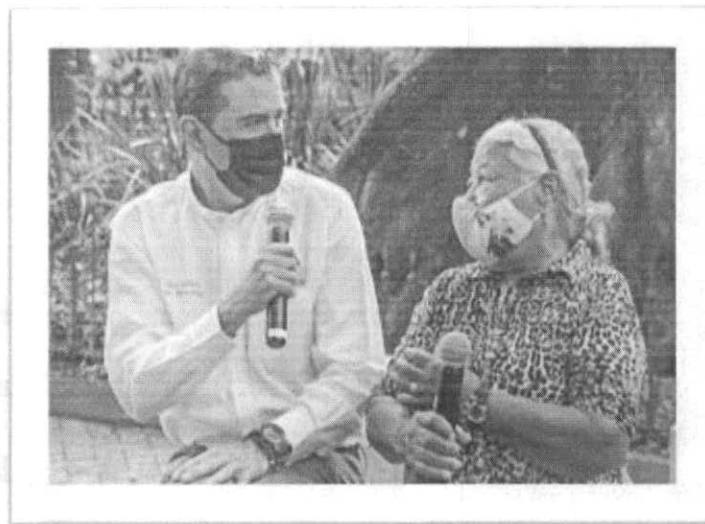

Resultados:

1. La creación o adopción de un espacio de descentralización permanente que permite la articulación escucha, planificación y acciones coordinadas con los diferentes actores territoriales e institucionales, que permite visibilizar las gestiones de los diferentes componentes de la entidad como estrategia legitimadora de la Secretaría en el territorio.



www.medellin.gov.co

Centro Administrativo Municipal CAM
Calle 44 N° 52-165. Código Postal 50015
Línea de Atención a la Ciudadanía: (57) 44 44 144
Conmutador: 385 5555 Medellín - Colombia





Alcaldía de Medellín

2. La articulación estratégica de las diferentes dependencias de la Secretaría para las acciones conjuntas, campañas y cumplimiento de indicadores en el territorio. Por ejemplo, en la comuna 2 y 16 se logró articular la estrategia de transformación cultural con los colectivos culturales comunales, generando eficiencia en la estrategia, en el recurso público y en la apropiación del asunto por parte de la comunidad.
3. Ampliación de la ruta de transporte cootracovi 085 en Comuna 3.
4. Articulación con Emvarias para la modificación de horarios y puntos críticos de la recolección de basuras que mejoró notablemente la problemática de movilidad. Diferentes acciones en cultura vial y control de agentes en sitio de la comuna 8.
5. Mayor control vial en los parques de Laureles (1 y 2), así como en el barrio Naranjal y Arrabal donde se ha trabajado con la Secretaría de Seguridad y Convivencia Ciudadana para la recuperación de las vías y del espacio público peatonal de la Comuna 11.
6. Incentivar la priorización de Presupuesto Participativo en materia de movilidad, cultura vial, visión cero, Zuap, señalización, semaforización, mejoramiento de la mala vial etc.
7. Se logró un agente más en sitio en el Corregimiento de San Antonio de Prado por turno y la articulación para la mejora de algunas zonas críticas en el puente El Limonar con el Área Metropolitana. También se ha avanzado en la señalización de algunas zonas escolares.
8. Ampliación de la ruta La Honda, restricción de vehículos de más de 4 toneladas en la vía arteria de la comuna, infraestructura para la parada de buses de santo domingo en la Comuna 1.
9. Articulación para la ejecución de Presupuesto participativo en la comuna 2 y 15.





Alcaldía de Medellín

A continuación, se relaciona la caracterización de las mesas, el estado actual y los logros obtenidos por cada mesa.

COMUNA	NOMBRE EDIL(A)	CARGO	INTEGRANTES	REUNIÓN INICIAL	ACTIVA O INICIADA	INSTALADA	AGENDA DEFINIDA	OBSERVACIONES	COMPROMISOS	LOGROS
Popular	Yuricza Andrea Ovalle Mazo	Presidente	Jal, Movilidad, seguridad, espacio público, Rep de gremio transportador, comunidad			X	Primer viernes de cada mes	La mesa se encuentra instalada y ha tenido grandes avances y logros, se encuentra articulada con seguridad, espacio público y comunidad.	Plan piloto agentes en sitio.	Ampliación de la ruta la Honda, Restricción de vehículos de más de 4 toneladas en la vía arteria de la comuna, infraestructura para la parada de buses de santo domingo.
Santa Cruz	Fausto Emilio Arroyave Rojas	Presidente	Jal, Movilidad, seguridad, espacio público, Rep de gremio transportador, comunidad			X	Se realizó la instalación de la mesa de movilidad día 3 de mayo 8:00 am	Se instaló la mesa de movilidad, estamos a espera del calendario periódico de la misma para continuar, la próxima mesa es en junio.	Plan de cultural con los colectivos culturales, más presencia de agentes en zonas críticas, señalización y semaforización, priorizar algunas zonas delicadas.	La articulación con los colectivos culturales y visión cero para las campañas en la comuna de educación vial.
Manrique	Carlos Enrique Tapasco Castaño	Presidente	Jal, Movilidad, seguridad, espacio público, Rep de gremio transportador, comunidad		X		El inicio de la Mesa quedó para el viernes 27 de mayo 9 am en el CDS de Campo Valdés	Se viene trabajando con los enlaces de la secretaría en territorio para la articulación de acciones concretas, el objetivo es	Se realizó reunión con los ediles y estamos a espera de fecha para realizar la iniciación de la mesa	Ampliación de la ruta de transporte cootracovi 085





Alcaldía de Medellín

								seguir canalizando esa articulación a través de la mesa de movilidad.		
Aranjuez	Juan Carlos López Arias	Presidente	Jal, Movilidad, seguridad, espacio público, Rep de gremio transportador, comunidad	x			Se realizó reunión inicial en la comuna 4 con los ediles y estamos a espera de la agenda de los ediles para programar el recorrido y la iniciación de la mesa			
Castilla	Marcela Londoño Carvajal	Presidente	Jal, movilidad, gremio transporte, rep gremio autoescuelas, comunidad		x		La Mesa tiene recorrido el día 13 de mayo 4:00 pm	Los ediles de la comuna 5 están muy expectantes con el tema porque no es un asunto que tenga avances a la fecha, por lo que es el inicio del proceso, tenemos un recorrido el 13 y la iniciación de la mesa para finales del mes de mayo.	Hacer diagnóstico de lugares críticos y posibles soluciones a través de la mesa.	
Doce de Octubre	Marlon Raúl Grajales Vieco	Presidente	Jal, Movilidad, seguridad, espacio público, Rep de gremio transportador, comunidad		x		Se tiene la iniciación de la mesa el día 18 de mayo 4 pm en el teatro Macondo Parque Biblioteca	Iniciaremos la mesa el 18 de mayo	a espera de instalación y establecimiento de compromisos.	





Alcaldía de Medellín

Robledo	Juan David Buitrago Castaño	Presidente	Jal, movilidad, gremio transporte, rep gremio autoescuelas, comunidad			X	jueves 5 de mayo a las 2 pm se realizó la mesa de movilidad.		en la mesa del 5 de mayo se estableció la solicitud por escrito de una priorización de unos puntos críticos escolares para señalización y reductores de velocidad, la hicieron al correo de la directora el día 11 de mayo y se dará traslado a las diferentes dependencias para su respuesta.	
Villa Hermosa	Blanca Ruth Giraldo Vargas	Presidente	Jal, movilidad, gremio transporte, rep gremio autoescuelas, comunidad			x	Segundo miércoles de cada mes	Se está a espera de la mesa del mes de mayo.	Articulación con envarias para modificación de horarios y puntos críticos de la recolección de basuras que mejoró notablemente la problemática de movilidad. Diferentes acciones en cultural y control de agentes	





Alcaldía de Medellín

										en sitio.
Buenos Aires	Luis Carlos Quiñones Hoyos	Presidente	Jal, movilidad, gremio transporte, rep gremio autoescuelas, comunidad	X			Se tuvo contacto con Wendy edil quien nos apoyará en la conformación de la mesa.			
La Candelaria	Lucy Stella Pamplona Morales	Presidente	Jal, movilidad, gremio transporte, rep gremio autoescuelas, comunidad			X	Se inició la Mesa de movilidad de la comuna el 11 de mayo a las 8:00 am en el Auditorio de la Plaza Minorista		se estableció por parte de los ediles gestionar las fechas para la mesa y enviar el orden del día a tiempo para la articulación institucional.	



www.medellin.gov.co

Centro Administrativo Municipal CAM
Calle 44 N° 52-165. Código Postal 50015
Línea de Atención a la Ciudadanía: (57) 44 44 144
Conmutador: 385 5555 Medellín - Colombia





Alcaldía de Medellín

Laureles - Estadio	María Elvia Villa Giraldo	Presidente	Jal, movilidad, gremio transporte, rep. gremio autoescuelas, comunidad	x			nos articulamos con la mesa interinstitucional de la comuna para comunicar la estrategia y procurar el inicio de la mesa cuanto antes	Se viene trabajando desde la mesa de naranjal y el comité local de gobierno de la 11 en asuntos de movilidad.	Tenemos algunos compromisos gestionados con el cuerpo de agentes para hacer más presencia en el barrio el naranjal y en el primer y segundo parque de laureles. Se realizó operativo en naranjal el jueves 5 de mayo.	Mayor control vial en los parques de laureles, así como en el barrio naranjal y arrabal en donde se ha trabajado con seguridad y espacio público en la recuperación de las vías y del espacio público peatonal
La América	Gloria Inés Marín Pérez	Presidente	Jal, movilidad, gremio transporte, rep. gremio autoescuelas, comunidad	x			nos articulamos con la mesa interinstitucional de la comuna para comunicar la estrategia y procurar el inicio de la mesa cuanto antes			
San Javier	Jorge Eliécer Arenas Avendaño	Presidente	Jal, movilidad, gremio transporte, rep. gremio autoescuelas, comunidad		x		se realizó acercamiento con el presidente para coordinar la reunión. En el sector viene trabajando fuertemente la gerencia de movilidad por lo que		Estamos en contacto con el edil Efraín Paniagua para darle inicio a la mesa de movilidad.	





Alcaldía de Medellín

							estamos esperando el enlace por este equipo para el inicio de la mesa.			
El Poblado	Juan Sebastián Rey Aránzazu	Presidente	Jal, movilidad, gremio transporte, rep gremio autoescuelas, comunidad			x	Se realizó reunión con los ediles el día 3 de mayo en sesión virtual de la Junta para articular los esfuerzos en materia de movilidad que ya viene adelantando la Junta con los equipos de movilidad.		Se realizó recorrido con unos compromisos que están en cabeza de Diana Lopera. A espera de la citación de la mesa de junio.	
Guayabal	Mateo Ramírez Mórolo	Presidente	Jal, movilidad, gremio transporte, rep gremio autoescuelas, comunidad			x	Se realizó la mesa el día 5 de mayo a las 6:30 en articulación con cultura para la campaña de cultura vial comuna 15		El acompañamiento institucional para la ejecución del proyecto de PP de cultura vial de la comuna 15 en articulación con la secretaria de educación y cultura.	Priorización de Presupuesto participativo en materia de movilidad, cultura vial.





Alcaldía de Medellín

Belén	Floralba Vergara Montoya	Presidente	Jal, movilidad, gremio transporte, rep gremio autoescuelas, comunidad		x	Se instaló la mesa de movilidad el jueves 5 de mayo 8:00 am		Revisión puntual de algunos puntos críticos de movilidad. Gestión del semillero de conductores de buses del STP. Agenda con gobierno para campaña de cultura vial con actores del territorio y visión cero.	
Palmitas	Manuel Fernando Salazar Marín	Presidente	Jal, movilidad, gremio transporte, rep gremio autoescuelas, comunidad		x	Jueves 21 abril 9:00 am reunión con la junta en articulación y martes 17 de mayo hay recorrido con agentes en la vereda la Volcana.	No se ha instalado la mesa pero se viene articulando recorridos y acompañamientos con ocasión a la mesa para la solución de algunas problemáticas del corregimiento o a espera de la instalación formal.	Recorrido en la vereda la volcana para identificar aspectos técnicos de peatonalización, señalización y semaforización de la vereda con ocasión a la construcción de la vía que condice a la vereda por la concesión.	
San Cristóbal	Luis Alonso Quintero Jaramillo	Presidente	Jal, movilidad, gremio transporte, rep gremio autoescuelas, comunidad		x	Se realizó reunión para articular la mesa de movilidad en la que los ediles estuvieron muy receptivos y positivos frente a la medida. Tenemos		Realizar diagnóstico del corregimiento para comenzar a tocar asuntos puntuales de la movilidad	





Alcaldía de Medellín

							recorrido el lunes 16 de mayo a las 8:00 am.			
AltaVista	Aura Emilia Luna Perez	Presidente	Jal, movilidad, gremio transporte, rep gremio autoescuelas, comunidad	x			Se realizó reunión con los ediles de AltaVista para la articulación de la mesa de movilidad estamos a espera de la agenda de los ediles para el inicio de la mesa.		a espera de agenda de los ediles	
San Antonio de Prado	Luz Dary López Bolívar	Presidente	Jal, movilidad, gremio transporte, rep gremio autoescuelas, comunidad	x			Se inicia la mesa de San Antonio de Prado el Martes 17 de mayo 3:00 pm	Se instaló la mesa de movilidad, estamos a espera del calendario periódico de la misma para continuar, la próxima mesa es en junio.	Tenemos compromisos generados de la Audiencia pública como son: un agente más en sitio por parte de la subsecretaría de control, controles al mal parqueo y en horas pico, que los agentes puedan llegar a primera hora, algunos puntos críticos en la infraestructura vial que se está	se logró un agente más en sitio por turno en el corregimiento y la articulación para la mejora de algunas zonas críticas en el puente el limonar con el Área Metropolitana y se está trabajando en la señalización de algunas zonas escolares





Alcaldía de Medellín

									gestionando con infraestructura y la instalación de la mesa de movilidad en articulación con la comunidad y la secretaría de movilidad del municipio de Itagüí.	s.
Santa Elena	Sandra Marisa Patiño Soto	Presidente	Jal, movilidad, gremio transporte, rep gremio autoescuelas, comunidad	x			Se sostuvo acercamiento con la presidenta para agendar la cita con la Junta, de forma virtual a petición de ellos.		a espera de agenda de los ediles	

2.3 Asuntos por mejorar

Unidad Administrativa

Desde el 24 de febrero de 2022 la Unidad Administrativa de la Secretaría de Movilidad informó sobre la alerta de colapso del Sistema Hidrosanitario del edificio Caribe. Se aportaron todos los documentos y diagnósticos para dar a conocer la situación a la Subsecretaría Legal, la Subsecretaría de Bienes, la secretaría General, Ambiente, Salud, Infraestructura y Unidad de Mantenimiento.





Alcaldía de Medellín

De acuerdo con las decisiones tomadas por la Secretaría de Suministros y Servicios en conjunto con la Subsecretaría Legal de Movilidad no se formalizaron actos administrativos que declararan Emergencia Sanitaria ni Urgencia Manifiesta. Así las cosas, se iniciaron procesos precontractuales para las etapas necesarias para resolver el problema de fondo a saber, Estudios y diseños para la renovación de las redes hidrosanitarias y su respectiva interventoría como etapa que dará paso al proceso precontractual para la ejecución de las obras respectivamente.

Desde el pasado 25 de abril de 2022 aportó el CDP para inicio de la etapa precontractual para obtener los estudios y diseños para la red hidrosanitaria del Edificio Caribe. En fecha 23 de mayo de 2022 el equipo de la Unidad de Bienes y de la Secretaría de Suministros y servicios realizaron un recorrido para recolectar información necesaria para estructurar los estudios previos.

De otro lado, a pesar que se han visitado alrededor de doce (12) inmuebles entre edificios, establecimientos y locales en los que eventualmente pudiera desarrollar las actividades esta Secretaría para planear un eventual traslado de la Sede y ninguno ha cumplido los requerimientos propios de esta operación: La Guardia de Tránsito requiere espacio para: Formación, oficina con acceso a la calle, un espacio para parqueo de todas las patrullas y motos, espacio para carga de todos los radios y demás elementos propios de la Operación para el control en las vías, Policía Judicial. Adicionalmente las medidas piso – techo de los locales no permiten alojar servicios como el CITRA y el CCT para operación de sus pantallas y otros elementos tecnológicos, que requieren especificaciones especiales.

Desde la Unidad Administrativa, con su Equipo de Apoyo Administrativo se está implementando un plan para el uso de unidades sanitarias de tal manera que el personal que debe ejecutar sus actividades y cumplimiento de funciones debe hacerlas necesariamente en la Sede Caribe, utilice las Unidades Sanitarias cuyas descargas no afectan directamente el tramo identificado como colapsado de tal manera que no contribuya a reboses y malos olores. De esta forma, cuantas menos personas asistan personalmente a desarrollar labores en el edificio, se logrará un uso adecuado de las unidades sanitarias mientras logra ser superado el colapso mediante la ejecución de una obra civil.

Unidad de Proyectos de Innovación en Movilidad UPIM

CITRA



www.medellin.gov.co

Centro Administrativo Municipal CAM
Calle 44 N° 52-165. Código Postal 50015
Línea de Atención a la Ciudadanía: (57) 44 44 144
Conmutador: 385 5555 Medellín - Colombia





Alcaldía de Medellín

Disponibilidad de personal de planta para asegurar la apropiación del aprendizaje de operación.

OBSERVATORIO.

- Falta de información abierta desde la Fuente.
- No hay acceso directo a la información de incidentalidad directamente desde UNE.
- Falta de Administración del portal WEB y contenidos digitales.

Subsecretaría Técnica

1. Se debe garantizar la continuidad de la operación de los servicios de la línea O, para lo cual, es necesario gestionar los recursos del orden de \$7.000 millones de pesos.
2. Con el fin de dar cumplimiento al indicador *4.1.1.4 Espacio para almacenamiento y recarga de vehículos con sistemas de movilidad*

sostenible implementado y operando, es necesario apropiar los recursos financieros con los cuales aún no se cuentan, de manera que la Secretaría de Infraestructura Física pueda dar inicio a la ejecución de la etapa constructiva.

A la fecha se ha avanzado en la elaboración de los estudios y diseños del Centro Logístico de Transporte Aeropuerto Olaya Herrera, para el almacenamiento y recarga de vehículos con sistemas de movilidad sostenible, se cuenta con un porcentaje de avance real del 43.01%, pero se tiene con un porcentaje de atraso del 22.74%, esto debido a que hay actividades que dependen de entidades del Gobierno nacional como la aprobación del Plan Espacial de Manejo Protección (PEMP) por parte del Ministerio de Cultura y la titularidad de la Licencia Urbanística que



www.medellin.gov.co

Centro Administrativo Municipal CAM
Calle 44 N° 52-165. Código Postal 50015
Línea de Atención a la Ciudadanía: (57) 44 44 144
Conmutador: 385 5555 Medellín - Colombia





Alcaldía de Medellín

depende del INVIAS. Por lo anterior se está trabajando en la suspensión del Contrato Interadministrativo del CLT con Metroplús.

3. Se deben mejorar las estrategias que nos permitan fomentar el uso de tecnologías limpias en el servicio de transporte público, incluyendo las gestiones para la incorporación nuevos vehículos eléctricos tipo taxi, que aportarán a las metas de reducción de emisiones de PM2.5 y CO2 establecidas en el Plan Integral de Gestión de Calidad del Aire – PIGECA.
4. Mejorar la integración de CITRA con todos los demás centros de control y fuentes de información que posee el Municipio de Medellín, para lo cual se requiere mantener y fortalecer su operatividad mediante la contratación del personal idóneo, las actualizaciones de los sistemas y el mantenimiento correctivo y preventivo de los mismos, que permita conservar este centro dentro del marco de innovación y ciudad Inteligente, buscando dar a la comunidad información confiable a través de los dispositivos instalados en puntos estratégicos de la ciudad, para lo cual se requiere de la asignación de 6.000 millones por año.
5. Debemos mejorar la cobertura en materia de señalización y semaforización, para lo cual, es importante contar con vigencias futuras y mayor presupuesto del asignado cada año.
6. Se debe incrementar el número de buses que transmiten información al sistema de gestión y control de flota y mejorar parámetros de seguimiento y control, así como las funcionalidades de dicho sistema.
7. Se ajustó el planteamiento del problema público que define la estructuración de una Política Pública para la renovación vehicular, en sus aspectos de causas y efectos, partiendo de la idea de una construcción colectiva de la herramienta.

Se han revisado a fondo todo el marco normativo nacional, departamental, metropolitano y local existente relacionados con la movilidad sostenible y calidad del aire, con el propósito de definir su nivel de incidencia y pertinencia en las acciones futuras definas desde la política pública.



www.medellin.gov.co

Centro Administrativo Municipal CAM
Calle 44 N° 52-165. Código Postal 50015
Línea de Atención a la Ciudadanía: (57) 44 44 144
Conmutador: 385 5555 Medellín - Colombia





Alcaldía de Medellín

En consecuencia, se redefinió la metodología para la estructuración de la política pública de renovación vehicular y se elaboró la estructura del documento de dicha política, en esta estructura se establecieron las líneas estratégicas sobre las cuales se desarrollarán las acciones puntuales para la renovación. Se hace necesario dar continuidad a este proceso y garantizar la elaboración y posterior implementación de esta normativa.

Subsecretaria de Control

1. Contar con estudios y datos que permitan analizar las causales de la incidentalidad desde los componentes de comportamiento para poder generar estrategias que apunten a las causas reales y tener mayor impacto frente a la reducción de la incidentalidad.
2. Mantenimiento a la infraestructura de las instalaciones fijas del laboratorio, servicios sanitarios y adecuación de puestos de trabajo
3. Implementación APP, para cobro de tasa de uso en Zonas de Estacionamiento Regulado

Mesas Movilidad

Apropiación de dichos espacios por parte de los diferentes componentes de la secretaría y centralización de la información territorial para efectos publicitarios.

2.4 Acciones que deben tener continuidad

Unidad Administrativa

1. Los procesos precontractuales tanto para estudios y diseños como para ejecución de obra civil están a cargo de la Secretaría de Suministros y Servicios por competencia como responsables del mantenimiento y gestión de bienes de toda la Alcaldía. Se solicita apoyo al Despacho de la Secretaría de Movilidad para que solicite agilidad para iniciar el primer proceso de estudios y diseños y poder contar con un costeo para apropiar los recursos en el presupuesto de la vigencia 2023 en los tiempos establecidos para consolidación del POAI.





Alcaldía de Medellín

Unidad de Proyectos de Innovación en Movilidad UPIM

1. Se debe asegurar la continuidad del recurso humano que viene construyendo curva de aprendizaje de la analítica de datos y de automatización del Observatorio.
2. Disponibilidad de recursos humanos y técnicos para la operación del CITRA y de los procesos del Observatorio.
3. Integración Secretaría de Movilidad -CITRA- Secretaría de Innovación Digital

Subsecretaría Técnica

2. Luego de haberse determinado la viabilidad técnica, legal y financiera para la prestación del servicio de buses nocturnos, procede la implementación, la cual deberá hacerse una vez los porcentajes de movilización de pasajeros del transporte público colectivo mejoren, pues de momento en este escenario de postpandemia, aún no se han recuperado (están aproximadamente en un 60% de la movilización reportada antes de la pandemia).
3. Continuar con el mantenimiento y ampliación de la señalización vial de 450 km promedio anual en la ciudad, disponiendo del recurso necesario para tal fin (15.000 millones de pesos aproximadamente) buscando garantizar la seguridad constante de los actores de la vía.
4. Realizar la instalación y mantenimiento permanente de la red de semáforos, especialmente en los puntos de alta incidentalidad y alta afluencia de otros actores como peatones y ciclistas. Para lograr esto, es necesario contar con recursos alrededor de 15.000 millones de pesos. Además, se deberá evaluar la implementación de nueva infraestructura semafórica de acuerdo con los análisis realizados en intersecciones en puntos críticos de incidentalidad y optimizar su funcionamiento para continuar aportando a la movilidad segura.





Alcaldía de Medellín

5. Se debe continuar con la implementación del ecosistema del recaudo electrónico para el transporte público colectivo, lo que permitirá a futuro establecer esquemas tarifarios en beneficio de los usuarios y mejoras en la calidad y prestación del servicio.
6. Debemos continuar con la operación del sistema de Gestión y Control de Flota, la planificación y mejoramiento de la calidad en la prestación de servicio del transporte público colectivo e individual.
7. Continuaremos monitoreando a través de CITRA y el Sistema Inteligente de Movilidad de Medellín (SIMM) el comportamiento del tráfico, que nos permita evaluar medidas de gestión de la demanda a implementarlas en pro de una movilidad sostenible.
8. Se han realizado conversaciones en diferentes espacios con gerentes, representantes, conductores y propietarios de vehículos del Transporte Público Individual (TPI), además de otros actores interesados en vincularse con el piloto que se adelanta en convenio con EPM, como la banca de primer y segundo piso, aseguradoras y empresas comercializadoras de vehículos eléctricos tipo taxi (BYO, Renault, KIA, entre otras). Adicional a esto, se realizó la estructuración del modelo financiero para el efectivo desarrollo del proyecto piloto, el cual evidencia resultados viables financieramente, por lo que se concluye que el modelo tendría 3 años de ejecución con un grupo de hasta 500 vehículos
9. Con relación a la ruta pendular, se está pendiente de que las empresas de Transporte Público Colectivo que se encuentran dentro del proceso presenten el documento con el convenio empresarial, para generar el acto administrativo que permita iniciar operación de este servicio.

Subsecretaria de Control

1. Para el proyecto 200414 (Transformación Cultural y Educativa para la Movilidad segura y sostenible) se debe tener continuidad con la contratación de equipo en territorio de apoyo a la gestión social y pedagógica con el fin de lograr los indicadores del Plan de Desarrollo y aportar a la reducción de la mortalidad y lesiones por incidentes viales, así



www.medellin.gov.co

Centro Administrativo Municipal CAM
Calle 44 N° 52-165. Código Postal 50015
Línea de Atención a la Ciudadanía: (57) 44 44 144
Conmutador: 385 5555 Medellín - Colombia





Alcaldía de Medellín

como el personal de apoyo para la orientación a las víctimas por incidentes viales.

2. La prestación del servicio 24 horas en las instalaciones fijas y la programación de operativos de embriaguez.
3. Realizar nuevo proceso de contratación del proyecto 200416 (Zonas de Estacionamiento Regulado), teniendo en cuenta que el contrato actual finaliza el 30 de junio de 2022.
4. La ejecución contractual y la adquisición de elementos para la prestación del servicio del EQUIPO DE AGENTES DE TRANSITO. El proceso de agentes temporales debe continuar para que la Subsecretaría y, puntualmente, la Unidad, pueda cumplir con los indicadores propuestos en el Plan de Desarrollo.

Mesas de Movilidad

1. La estrategia de Mesas de movilidad en cabeza de los ediles.
2. Buen relacionamiento con los diferentes actores territoriales, transformándolos en legitimadores de la secretaría en las comunas.

2.5 Asuntos importantes para tener en cuenta a corto plazo

Unidad Administrativa

1. Seguimiento al proceso precontractual de estudios y diseños para la red hidrosanitaria de la Secretaría de Movilidad, a cargo de la Subsecretaría de Gestión de Bienes. Inicio del contrato y ejecución del mismo.
2. Programación del POAI 2023 contemplando la totalidad de las necesidades de la Secretaría de Movilidad y el techo presupuestal asignado por la Secretaría de Hacienda. Estamos pendientes del cronograma establecido por la Secretaría de Hacienda y el DAP.





Alcaldía de Medellín

3. Completar el proceso precontractual del contrato de Mensajería 2022, cuyo trámite comenzó y va en la solicitud del CDP correspondiente.
4. Adelantar todas las actividades necesarias para realizar la contratación de prestaciones de servicios del segundo semestre de 2022, tanto por el proyecto 200423 Servicio de atención a la Ciudadanía como del 200417 Control a los servicios concesionados (Apoyo a la supervisión). Esto en coordinación con la Unidad de Apoyo Legal y Contratación.
5. Ejecutar todas las actividades de tipo presupuestal para que se lleve a cabo toda la contratación de las necesidades del PAA de los meses de junio, julio y agosto de 2022. (próximos 100 días)
6. Ejecutar todas las actividades propias del control de los ingresos de Movilidad en los próximos 100 días.

Unidad de Proyectos de Innovación en Movilidad UPIM

CITRA: proceso de contratación de stock de equipos de campo y bolsa de soporte de software de CITRA.

Se adelanta la identificación de la ruta jurídica para la contratación del suministro de repuestos, dispositivos electrónicos y las licencias de origen coreano, así como la asegurabilidad de una bolsa de soporte para el funcionamiento del software de Citra.

Apoyo estratégico y directivo para los procesos de integración de información pendientes, en especial el correspondiente al AMVA.

Integración CITRA-CIOS, para optimización de procesos y evitar duplicidad de actividades.

Subsecretaría Técnica

1. Indicador 4.1.1.2 Buses de transporte público con tecnología eléctrica operando.



www.medellin.gov.co

Centro Administrativo Municipal CAM
Calle 44 N° 52-165. Código Postal 50015
Línea de Atención a la Ciudadanía: (57) 44 44 144
Conmutador: 385 5555 Medellín - Colombia





Alcaldía de Medellín

Debido a la pandemia del COVID 19, uno de los sectores más afectados ha sido el sector transporte, la movilización de pasajeros se ha reducido drásticamente, generando una crisis financiera y administrativa a pesar de la continuidad en la prestación del servicio.

Los transportadores de la ciudad adquieren la flota de buses con sus propios recursos, este indicador tendría una alta probabilidad de incumplimiento, pues las inversiones por parte de ellos están en la actualidad suspendidas, posiblemente hasta que sus finanzas se estabilicen y el mercado responda con las estadísticas de pasajeros que se transportaban antes de la pandemia con su crecimiento vegetativo propio del sector transporte.

Al verse afectado el cumplimiento de este indicador, también se verá afectado el cumplimiento de los indicadores 4.1.1 (Emisiones evitadas de CO2 en el transporte público colectivo y de mediana capacidad y 4.1.2 Emisiones evitadas de PM2.5 en el transporte público colectivo y de mediana capacidad), esto se debe a que la cantidad de emisiones de partículas contaminantes están sujetas al ingreso de vehículos eléctricos a la ciudad.

Se adelantan negociaciones con el Metro y las Secretarías de Movilidad y Hacienda, a través de mesas que se realizan hasta tres veces por semana, para presentar propuestas de formas de negociación, de la cuales se deberá elegir la más adecuada para ser presentada a los concesionarios, previo al Tribunal de Arbitramento citado para el 26 de mayo de 2022, con el fin de definir el pago de la deuda de las cuencas 3 y 6 líneas 1 y 2; además de una propuesta definida de manera conjunta con todos los entes involucrados en este tema, para modificar el convenio ya suscrito.

La Secretaría de Movilidad dio visto bueno en el año 2020 para la operación de la cuenca 5 (cuya autoridad competente es el AMVA), toda vez que es la unión de las empresas de Transporte Público Colectivo de los municipios de Envigado, Sabaneta y Medellín (Poblado); allí se cedió la autoridad de transporte del sistema de ruta 5A (Poblado) al AMVA y se autorizó el uso de los paraderos en el centro para estas empresas.

Subsecretaria de Control



www.medellin.gov.co

Centro Administrativo Municipal CAM
Calle 44 N° 52-165. Código Postal 50015
Línea de Atención a la Ciudadanía: (57) 44 44 144
Conmutador: 385 5555 Medellín - Colombia





Alcaldía de Medellín

1. Se debe tener en cuenta que el proyecto 200414 (Transformación cultural y educativa para la movilidad segura y sostenible) presenta un déficit presupuestal de casi un 40% (\$2.262.513.208), lo cual dificultará el cumplimiento de los indicadores y la gestión social en los territorios (el presupuesto pasó de \$6.000.000.000 en 2021 a \$3.737.486.792 en 2022).
2. El cubrimiento de las seis vacantes que tiene la unidad (un médico general, un técnico administrativo, tres auxiliares administrativos y un profesional universitario (químico); situación que hace crítica la prestación del servicio porque representan el 25% del total del personal.

Mesas de Movilidad

1. La instalación de las mesas zonales para septiembre 30 de 2022.
2. La articulación de las diferentes mesas interdependencias o institucionales para el análisis de acciones y compromisos por parte de la secretaría.
3. Reglamentación o protocolo interno para la apropiación del espacio y atención a las mesas.

3. Detalle sobre la situación de los recursos

3.1 Información sobre recursos financieros

A continuación, se anexa información suministrada por la secretaria de hacienda.





Alcaldía de Medellín

MUNICIPIO DE MEDELLÍN
SECRETARÍA DE HACIENDA
UNIDAD DE PRESUPUESTO

EJECUCIÓN PRESUPUESTAL DE GASTOS ACUMULADA A ABRIL DE 2022

CONCEPTO	Ppto 1 a 4	Compromiso	Factura	Pagos	Total Ejecución	% Ejec.
74300000 SECRETARÍA DE MOVILIDAD	165.631.876.324	23.710.845.911	1.055.726.462	38.938.495.382	63.705.067.755	38,46
21 FUNCIONAMIENTO	51.926.553.871	273.506.115	0	14.344.824.493	14.618.330.608	28,15
110000122 - Recursos Ordinarios 2022	51.667.948.709	170.473.020	0	14.189.252.426	14.359.725.446	27,79
Gastos de personal	50.468.656.748	12.366.046	0	13.755.082.747	13.777.448.793	27,30
Planta de personal permanente	50.468.656.748	12.366.046	0	13.755.082.747	13.777.448.793	27,30
211010100106 Prima de servicios	1.550.534.666	1.715.427	0	47.597.466	49.312.893	3,18
21101010010801 Prima de navidad	3.377.256.675	50.804	0	8.250.479	8.301.283	0,25
21101010010802 Prima de vacaciones	1.625.098.796	3.234.402	0	418.477.596	421.711.998	25,95
211010300101 Vacaciones	2.268.167.351	0	0	467.274.452	467.274.452	20,60
211010100202 Prima de Vida Cara	4.131.632	0	0	2.688.766	2.688.766	65,08
211010100204 Aguinaldo	7.993.032	0	0	0	0	0,00
21101010010101 Sueldo básico Empleados	34.497.797.824	5.991.975	0	10.474.136.829	10.480.128.804	30,38
211010100102 Horas extras, dominicales y festivos	5.708.315.338	0	0	1.993.719.200	1.993.719.200	34,93
211010100104 Subsidio de alimentación	35.681.316	0	0	0	0	0,00
211010100105 Auxilio de transporte	5.985.762	12	0	1.453.124	1.453.124	24,28
211010100107 Bonificación por servicios prestados	1.053.585.151	969.654	0	271.537.608	272.507.262	25,86
211010300103 Bonificación por recreación	201.317.529	403.772	0	51.277.263	51.681.035	25,67
21101010010102 Sueldo básico Trabajadores	111.062.453	0	0	28.471.504	28.471.504	25,64
211010100203 Prima Especial Trabajadores	9.651.856	0	0	0	0	0,00
21101010021202 Prima de Antigüedad	9.833.550	0	0	0	0	0,00
211010300104 Subsidio familiar	2.303.817	0	0	198.460	198.460	8,61
Adquisición de bienes y servicios	1.199.291.961	158.106.974	0	424.169.679	582.276.653	48,55
Adquisiciones diferentes de activos no financieros	1.199.291.961	158.106.974	0	424.169.679	582.276.653	48,55
212020100200 Otr prod alim, beb, textiles, pr vestir y prod cue	4.644.665	0	0	0	0	0,00
212020100300 Otros bienes transportables difere (exc maq y equ)	52.581	52.581	0	0	52.581	100,00
212020100400 Otros productos metálicos y paquetes de software	229.403	229.403	0	0	229.403	100,00
212020200600 Otr serv alojía comida, transp y electr, gas y agua	50.867.419	2.974.000	0	36.795.542	39.769.542	78,19
212020200609 Serv de distribución de electricidad, gas y agua	763.764.004	154.432.974	0	242.572.343	397.005.317	51,98
212020200800 Otros servicios prestados a empr y serv producción	108.074.563	418.016	0	209.500	627.516	0,58
212020200804 Serv de telecomunicaciones, transm y sumin de inf	183.461.886	0	0	105.218.239	105.218.239	57,35
212020200904 Serv alcantarillado, recol, desechos y otros serv	88.202.440	0	0	39.374.055	39.374.055	44,64
Ajuste	258.605.162	103.033.095	0	155.572.067	258.605.162	100,00
150000122 Ajuste Recursos Ordinarios 2022	258.605.162	103.033.095	0	155.572.067	258.605.162	100,00
Adquisición de bienes y servicios	258.605.162	103.033.095	0	155.572.067	258.605.162	100,00
Adquisiciones diferentes de activos no financieros	258.605.162	103.033.095	0	155.572.067	258.605.162	100,00
212020200609 Serv de distribución de electricidad, gas y agua	251.213.139	103.033.093	0	148.180.046	251.213.139	100,00
212020200804 Serv de telecomunicaciones, transm y sumin de inf	7.392.023	2	0	7.392.021	7.392.023	100,00
23 INVERSIÓN	113.705.322.453	23.437.339.796	1.055.726.462	24.593.670.889	49.086.737.147	43,17
110000122 - Recursos Ordinarios 2022	20.621.889.893	2.256.776.758	0	5.361.769.855	7.618.546.613	36,94
Adquisición de bienes y servicios	20.621.889.893	2.256.776.758	0	5.361.769.855	7.618.546.613	36,94



www.medellin.gov.co

Centro Administrativo Municipal CAM
Calle 44 N° 52-165. Código Postal 50015
Línea de Atención a la Ciudadanía: (57) 44 44 144
Commutador: 385 5555 Medellín - Colombia





Alcaldía de Medellín

MUNICIPIO DE MEDELLÍN
SECRETARÍA DE HACIENDA
UNIDAD DE PRESUPUESTO

EJECUCIÓN PRESUPUESTAL DE GASTOS ACUMULADA A ABRIL DE 2022

CONCEPTO	Ppto. 1 a 4	Compromiso	Factura	Pagos	Total Ejecución	% Eje-
Adquisición de activos no financieros	116.639.266	0	0	0	0	0,00
200415 SERVICIO DEL LABORATORIO DE T	56.639.266	0	0	0	0	0,00
200217 ESTUDIOS DE MOVILIDAD SOSTENI	60.000.000	0	0	0	0	0,00
Adquisiciones diferentes de activos no financieros	20.505.250.627	2.256.776.758	0	5.361.769.855	7.618.546.613	37,15
200076 AMPLIACIÓN Y MANTENIMIENTO DE	754.750.995	0	0	0	0	0,00
200418 ADQUISICIÓN DE SUMINISTROS Y	500.000.000	28.301.591	0	409.288.033	437.589.624	87,52
200415 SERVICIO DEL LABORATORIO DE T	449.900.000	42.971.948	0	0	42.971.948	9,55
200217 ESTUDIOS DE MOVILIDAD SOSTENI	420.608.802	178.374.821	0	97.444.935	275.819.756	65,58
200416 APROVECHAMIENTO DEL ESPACIO P	9.746.912.112	181.956.928	0	3.738.524.821	3.920.481.749	40,22
200422 MEJORAMIENTO DE LA SEDE DE LA	9.278.849	0	0	0	0	0,00
200423 SERVICIO DE ATENCIÓN A LA CIU	43.679.999	25.130.342	0	14.217.980	40.348.322	92,37
200425 ADMINISTRACIÓN DEL DEBIDO COB	7.962.521.870	1.799.041.128	0	1.102.294.086	2.901.335.214	36,44
210101 22PP99-Fortalmto de la Conviv	148.500.000	0	0	0	0	0,00
210110 22PP99-Apoyo a la transfor cu	469.100.000	0	0	0	0	0,00
Gastos de comercialización y producción	0	0	0	0	0	0,00
Materiales y suministros	0	0	0	0	0	0,00
200217 ESTUDIOS DE MOVILIDAD SOSTENI	0	0	0	0	0	0,00
110000216 - Recurso Crédito 2016	196.963	0	0	0	0	0,00
Adquisición de bienes y servicios	196.963	0	0	0	0	0,00
Adquisiciones diferentes de activos no financieros	196.963	0	0	0	0	0,00
150102 Implementación de Movilidad H	196.963	0	0	0	0	0,00
110000217 - Recurso Crédito 2017	2	0	0	0	0	0,00
Adquisición de bienes y servicios	2	0	0	0	0	0,00
Adquisiciones diferentes de activos no financieros	2	0	0	0	0	0,00
200274 FORTALECIMIENTO A LA OPERACIÓ	2	0	0	0	0	0,00
110004013 - Área metropolitana 2013	176.478.369	0	0	0	0	0,00
Adquisición de bienes y servicios	176.478.369	0	0	0	0	0,00
Adquisiciones diferentes de activos no financieros	176.478.369	0	0	0	0	0,00
120155 Estudios de movilidad para la	176.478.369	0	0	0	0	0,00
110004014 - Área metropolitana 2014	45.498.479	0	0	0	0	0,00
Adquisición de bienes y servicios	45.498.479	0	0	0	0	0,00
Adquisiciones diferentes de activos no financieros	45.498.479	0	0	0	0	0,00
120155 Estudios de movilidad para la	45.498.479	0	0	0	0	0,00
110004015 - Área metropolitana 2015	1	0	0	0	0	0,00
Adquisición de bienes y servicios	1	0	0	0	0	0,00
Adquisiciones diferentes de activos no financieros	1	0	0	0	0	0,00
120155 Estudios de movilidad para la	1	0	0	0	0	0,00
110004021 - Área metropolitana 2021	8.896.520.003	0	0	0	0	0,00
Adquisición de bienes y servicios	8.896.520.003	0	0	0	0	0,00
Adquisición de activos no financieros	8.896.520.003	0	0	0	0	0,00
Adquisición de activos no financieros	8.530.897.614	0	0	0	0	0,00



www.medellin.gov.co

Centro Administrativo Municipal CAM
Calle 44 N° 52-165. Código Postal 50015
Línea de Atención a la Ciudadanía: (57) 44 44 144
Conmutador: 385 5555 Medellín - Colombia





Alcaldía de Medellín

MUNICIPIO DE MEDELLÍN
SECRETARÍA DE HACIENDA
UNIDAD DE PRESUPUESTO

EJECUCIÓN PRESUPUESTAL DE GASTOS ACUMULADA A ABRIL DE 2022

CONCEPTO	Ppto 1 a 4	Compromiso	Factura	Pagos	Total Ejecución	% Ejec.
220033 Construcc de la ciclorruta no	8.530.897.614	0	0	0	0	0,00
Adquisiciones diferentes de activos no financieros	365.622.389	0	0	0	0	0,00
220033 Construcc de la ciclorruta no	365.622.389	0	0	0	0	0,00
110009010 - Sgp propósito general otros sectores 2010	1	0	0	0	0	0,00
Adquisición de bienes y servicios	1	0	0	0	0	0,00
Adquisiciones diferentes de activos no financieros	1	0	0	0	0	0,00
200073 AMPLIACIÓN Y MEJORAMIENTO DE	1	0	0	0	0	0,00
110010410 - Construcción terminales 2010	2.494.171	0	0	0	0	0,00
Adquisición de bienes y servicios	2.494.171	0	0	0	0	0,00
Adquisiciones diferentes de activos no financieros	2.494.171	0	0	0	0	0,00
080428 CONSTRUCCIÓN Y ADECC DE DEPOSI	2.494.171	0	0	0	0	0,00
110013319 - Une Epm telecomunicaciones 2019	515.817.635	0	0	0	0	0,00
Adquisición de bienes y servicios	515.817.635	0	0	0	0	0,00
Adquisiciones diferentes de activos no financieros	515.817.635	0	0	0	0	0,00
200417 CONTROL A LOS SERVICIOS CONCE	432.048.736	0	0	0	0	0,00
160180 ADMÓN DE TRÁMITES EN CONCESIÓ	83.768.899	0	0	0	0	0,00
110013320 - Une Epm telecomunicaciones 2020	851.536.612	0	0	0	0	0,00
Adquisición de bienes y servicios	851.536.612	0	0	0	0	0,00
Adquisiciones diferentes de activos no financieros	851.536.612	0	0	0	0	0,00
200417 CONTROL A LOS SERVICIOS CONCE	851.536.612	0	0	0	0	0,00
110013321 - Une Epm telecomunicaciones 2021	798.274.415	0	0	0	0	0,00
Adquisición de bienes y servicios	798.274.415	0	0	0	0	0,00
Adquisiciones diferentes de activos no financieros	798.274.415	0	0	0	0	0,00
200417 CONTROL A LOS SERVICIOS CONCE	798.274.415	0	0	0	0	0,00
110021022 - Multas por contravenciones al Código Nacional de Trá	15.824.265.490	3.348.115.621	0	3.564.000.309	6.912.115.930	43,68
Adquisición de bienes y servicios	15.824.265.490	3.348.115.621	0	3.564.000.309	6.912.115.930	43,68
Adquisiciones diferentes de activos no financieros	15.824.265.490	3.348.115.621	0	3.564.000.309	6.912.115.930	43,68
200274 FORTALECIMIENTO A LA OPERACIÓ	2.996.452.769	0	0	2.996.452.769	2.996.452.769	100,00
200073 AMPLIACIÓN Y MEJORAMIENTO DE	5.019.216.788	1.883.535.472	0	120.204.361	2.003.739.833	39,92
200217 ESTUDIOS DE MOVILIDAD SOSTENI	107.155.796	0	0	0	0	0,00
200416 APROVECHAMIENTO DEL ESPACIO P	1.463.953.345	0	0	0	0	0,00
200414 IMPLEMENTACIÓN DE ESTRATEGIAS	3.737.486.792	281.112.934	0	212.947.179	494.060.113	13,22
200411 DESARROLLO DE ESTRATEGIAS DE	2.496.000.000	1.183.467.215	0	234.396.000	1.417.863.215	56,81
Gastos por tributos, multas, sanciones e intereses	4.000.000	0	0	0	0	0,00
Tasas y derechos administrativos	4.000.000	0	0	0	0	0,00
200411 DESARROLLO DE ESTRATEGIAS DE	4.000.000	0	0	0	0	0,00
110023021 - Transferencia Aeropuerto Olaya Herrera concesión 20	809.000.000	0	0	0	0	0,00
Adquisición de bienes y servicios	809.000.000	0	0	0	0	0,00
Adquisiciones diferentes de activos no financieros	809.000.000	0	0	0	0	0,00
200274 FORTALECIMIENTO A LA OPERACIÓ	809.000.000	0	0	0	0	0,00





Alcaldía de Medellín

MUNICIPIO DE MEDELLÍN
SECRETARÍA DE HACIENDA
UNIDAD DE PRESUPUESTO

EJECUCIÓN PRESUPUESTAL DE GASTOS ACUMULADA A ABRIL DE 2022

CONCEPTO	Ppto. 1 a 4	Compromiso	Factura	Pagos	Total Ejecución	% Ejec.
110023022 - Transferencia Aeropuerto Olaya Herrera concesión 20	4.500.000.000	37.388.415	0	3.112.611.585	3.150.000.000	70,00
Adquisición de bienes y servicios	4.500.000.000	37.388.415	0	3.112.611.585	3.150.000.000	70,00
Adquisiciones diferentes de activos no financieros	4.500.000.000	37.388.415	0	3.112.611.585	3.150.000.000	70,00
200274 FORTALECIMIENTO A LA OPERACIÓ	4.500.000.000	37.388.415	0	3.112.611.585	3.150.000.000	70,00
110023121 - Excedentes financieros Aeropuerto Olaya Herrera 202	44	0	0	0	0	0,00
Adquisición de bienes y servicios	44	0	0	0	0	0,00
Adquisiciones diferentes de activos no financieros	44	0	0	0	0	0,00
200274 FORTALECIMIENTO A LA OPERACIÓ	44	0	0	0	0	0,00
110023122 - Excedentes financieros Aeropuerto Olaya Herrera 202	3.040.000.000	0	0	2.128.000.000	2.128.000.000	70,00
Adquisición de bienes y servicios	3.040.000.000	0	0	2.128.000.000	2.128.000.000	70,00
Adquisiciones diferentes de activos no financieros	3.040.000.000	0	0	2.128.000.000	2.128.000.000	70,00
200274 FORTALECIMIENTO A LA OPERACIÓ	3.040.000.000	0	0	2.128.000.000	2.128.000.000	70,00
110070120 - Exced. Adic. EPM 2020	277.090	0	0	0	0	0,00
Adquisición de bienes y servicios	277.090	0	0	0	0	0,00
Adquisiciones diferentes de activos no financieros	277.090	0	0	0	0	0,00
160210 ADMÓN DE LAS ESCALERAS ELÉCTR	277.090	0	0	0	0	0,00
110070121 - Exced. Adic. EPM 2021	210.078.917	0	0	0	0	0,00
Adquisición de bienes y servicios	210.078.917	0	0	0	0	0,00
Adquisiciones diferentes de activos no financieros	210.078.917	0	0	0	0	0,00
200418 ADQUISICIÓN DE SUMINISTROS Y	195.599.544	0	0	0	0	0,00
200423 SERVICIO DE ATENCIÓN A LA CIU	11.802.639	0	0	0	0	0,00
160209 FORTAL MOVILIDAD HUMANA Y SOS	2.676.734	0	0	0	0	0,00
110070122 - Exced. Adic. EPM 2022	36.070.761.660	11.434.791.938	0	6.689.329.597	18.124.121.535	50,25
Adquisición de bienes y servicios	36.070.761.660	11.434.791.938	0	6.689.329.597	18.124.121.535	50,25
Adquisición de activos no financieros	120.000.000	0	0	0	0	0,00
200423 SERVICIO DE ATENCIÓN A LA CIU	120.000.000	0	0	0	0	0,00
Adquisiciones diferentes de activos no financieros	35.950.761.660	11.434.791.938	0	6.689.329.597	18.124.121.535	50,41
200274 FORTALECIMIENTO A LA OPERACIÓ	12.329.108.514	5.589.419.438	0	4.392.523.105	9.981.942.543	80,96
200076 AMPLIACIÓN Y MANTENIMIENTO DE	7.951.819.260	1.445.881.064	0	392.163.158	1.838.044.222	23,11
200073 AMPLIACIÓN Y MEJORAMIENTO DE	3.762.723.085	1.574.851.288	0	706.539.042	2.281.390.330	60,63
200218 IMPLEMENTACIÓN DE ZONAS DE AI	500.000.000	0	0	0	0	0,00
200422 MEJORAMIENTO DE LA SEDE DE LA	2.400.000.000	852.820.260	0	148.343.247	1.001.163.507	41,72
200417 CONTROL A LOS SERVICIOS CONCE	613.188.582	365.441.127	0	170.544.183	535.985.310	87,41
200423 SERVICIO DE ATENCIÓN A LA CIU	6.480.000.000	1.363.992.934	0	503.036.414	1.867.029.348	28,81
200413 PRESTACIÓN DE SERVICIO DE ESC	1.352.000.000	205.819.053	0	321.330.288	527.149.341	38,99
200123 APOYO A LA GESTIÓN DE MOVILID	561.922.219	36.566.774	0	54.850.160	51.416.934	16,27
110090121 - Exced. Ord. EPM 2021	23.339.916	0	0	0	0	0,00
Adquisición de bienes y servicios	23.339.916	0	0	0	0	0,00
Adquisiciones diferentes de activos no financieros	23.339.916	0	0	0	0	0,00
160194 REESTRUCT TRANSPORTE PÚBLICO	23.339.916	0	0	0	0	0,00





Alcaldía de Medellín

MUNICIPIO DE MEDELLÍN
SECRETARÍA DE HACIENDA
UNIDAD DE PRESUPUESTO

EJECUCIÓN PRESUPUESTAL DE GASTOS ACUMULADA A ABRIL DE 2022

CONCEPTO	Ppto 1 a 4	Compromiso	Factura	Pagos	Total Ejecución	% Ejec.
110090122 - Exced. Ord. EPM 2022	12.704.795.156	940.083.290	0	1.599.772.179	2.539.855.469	19,99
Adquisición de bienes y servicios	12.704.795.156	940.083.290	0	1.599.772.179	2.539.855.469	19,99
Adquisición de activos no financieros	100.696.007	0	0	0	0	0,00
200418 ADQUISICIÓN DE SUMINISTROS Y	100.696.007	0	0	0	0	0,00
Adquisiciones diferentes de activos no financieros	12.604.099.149	940.083.290	0	1.599.772.179	2.539.855.469	20,15
200418 ADQUISICIÓN DE SUMINISTROS Y	5.124.303.993	44.970	0	691.588.174	691.633.144	13,50
200419 FORTALECIMIENTO ESTRATÉGICO D	4.638.717.375	417.576.747	0	602.482.708	1.020.059.455	21,99
200128 MEJORAMIENTO DE LA CALIDAD DE	2.841.077.781	522.461.573	0	305.701.297	828.162.870	29,15
Ajuste	8.410.683.320	5.332.532.052	1.055.726.462	2.022.424.770	8.410.683.284	100,00
150000122 Ajuste Recursos Ordinarios 2022	6.277.241.486	3.601.781.102	1.055.726.462	1.619.733.886	6.277.241.450	100,00
Adquisición de bienes y servicios	6.277.241.486	3.601.781.102	1.055.726.462	1.619.733.886	6.277.241.450	100,00
Adquisiciones diferentes de activos no financieros	6.277.241.486	3.601.781.102	1.055.726.462	1.619.733.886	6.277.241.450	100,00
200076 AMPLIACIÓN Y MANTENIMIENTO DE	1.390.026.905	13.799.400	1.055.726.462	320.501.007	1.390.026.869	100,00
200073 AMPLIACIÓN Y MEJORAMIENTO DE	2.133.725.796	1.597.014.558	0	536.711.238	2.133.725.796	100,00
200218 IMPLEMENTACIÓN DE ZONAS DE AI	13.006.504	13.006.504	0	0	13.006.504	100,00
200416 APROVECHAMIENTO DEL ESPACIO P	205.168.196	205.168.196	0	0	205.168.196	100,00
200422 MEJORAMIENTO DE LA SEDE DE LA	1.289.923.596	1.137.521.917	0	152.401.679	1.289.923.596	100,00
200423 SERVICIO DE ATENCIÓN A LA CIU	22.729.520	363.694	0	22.365.826	22.729.520	100,00
200414 IMPLEMENTACIÓN DE ESTRATEGIAS	756.533.877	482.724.948	0	273.808.929	756.533.877	100,00
200411 DESARROLLO DE ESTRATEGIAS DE	381.905.960	129.944.483	0	251.961.477	381.905.960	100,00
200413 PRESTACIÓN DE SERVICIO DE ESC	22.237.402	22.237.402	0	0	22.237.402	100,00
200424 FORTALECIMIENTO DE CAPACIDAD	61.983.730	0	0	61.983.730	61.983.730	100,00
150021019 Ajuste - Multas por contravenciones al Código Nacional de	1	1	0	0	1	100,00
Adquisición de bienes y servicios	1	1	0	0	1	100,00
Adquisiciones diferentes de activos no financieros	1	1	0	0	1	100,00
200073 AMPLIACIÓN Y MEJORAMIENTO DE	1	1	0	0	1	100,00
150070121 Ajuste - Exced. Adic. EPM 2021	1.546.630.414	1.143.939.531	0	402.690.883	1.546.630.414	100,00
Adquisición de bienes y servicios	1.546.630.414	1.143.939.531	0	402.690.883	1.546.630.414	100,00
Adquisiciones diferentes de activos no financieros	1.546.630.414	1.143.939.531	0	402.690.883	1.546.630.414	100,00
200423 SERVICIO DE ATENCIÓN A LA CIU	1.421.150.504	1.018.459.621	0	402.690.883	1.421.150.504	100,00
200411 DESARROLLO DE ESTRATEGIAS DE	93.899.227	93.899.227	0	0	93.899.227	100,00
200413 PRESTACIÓN DE SERVICIO DE ESC	31.580.683	31.580.683	0	0	31.580.683	100,00
150070122 Ajuste - Exced. Adic. EPM 2022	586.811.418	586.811.418	0	0	586.811.418	100,00
Adquisición de bienes y servicios	586.811.418	586.811.418	0	0	586.811.418	100,00
Adquisiciones diferentes de activos no financieros	586.811.418	586.811.418	0	0	586.811.418	100,00
200417 CONTROL A LOS SERVICIOS CONCE	586.811.418	586.811.418	0	0	586.811.418	100,00
150090121 Ajuste - Exced. Ord. EPM 2021	1	0	0	1	1	100,00
Adquisición de bienes y servicios	1	0	0	1	1	100,00
Adquisiciones diferentes de activos no financieros	1	0	0	1	1	100,00
200128 MEJORAMIENTO DE LA CALIDAD DE	1	0	0	1	1	100,00

Página 1 de 2

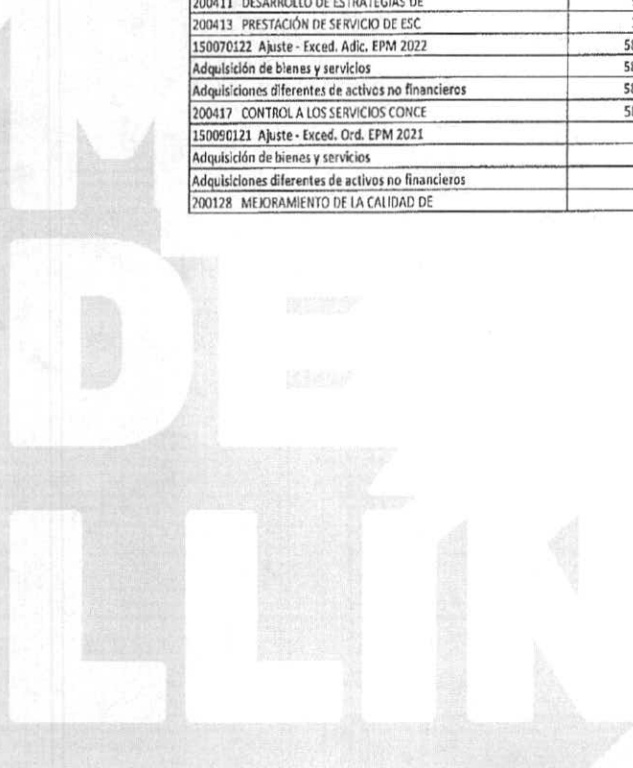



Alcaldía de Medellín

MUNICIPIO DE MEDELLÍN
SECRETARÍA DE HACIENDA
UNIDAD DE PRESUPUESTO
EJECUCIÓN PRESUPUESTAL DE GASTOS ACUMULADA A ABRIL DE 2022

CONCEPTO	Ppto 1 a 4	Compromiso	Factura	Pagos	Total Ejecución	% Ejec.
Adición Reserva	203.414.316	87.651.722	0	115.762.594	203.414.316	100,00
160000121 Adición Reserva - Recursos Ordinarios 2021	110.686.821	50.607.184	0	60.079.637	110.686.821	100,00
Adquisición de bienes y servicios	110.686.821	50.607.184	0	60.079.637	110.686.821	100,00
Adquisiciones diferentes de activos no financieros	110.686.821	50.607.184	0	60.079.637	110.686.821	100,00
200076 AMPLIACIÓN Y MANTENIMIENTO DE	58.757.649	27.780.822	0	30.976.827	58.757.649	100,00
200418 ADQUISICIÓN DE SUMINISTROS Y	24.577.170	17.062.320	0	7.514.850	24.577.170	100,00
200217 ESTUDIOS DE MOVILIDAD SOSTENI	11.280.180	0	0	11.280.180	11.280.180	100,00
200417 CONTROL A LOS SERVICIOS CONCE	11.335.957	5.764.042	0	5.571.915	11.335.957	100,00
200423 SERVICIO DE ATENCIÓN A LA CIU	4.735.865	0	0	4.735.865	4.735.865	100,00
160013321 Adición Reserva - Une Epm telecomunicaciones 2021	41.376.456	22.941.930	0	18.434.526	41.376.456	100,00
Adquisición de bienes y servicios	41.376.456	22.941.930	0	18.434.526	41.376.456	100,00
Adquisiciones diferentes de activos no financieros	41.376.456	22.941.930	0	18.434.526	41.376.456	100,00
200417 CONTROL A LOS SERVICIOS CONCE	41.376.456	22.941.930	0	18.434.526	41.376.456	100,00
160070121 Adición Reserva - Exced. Adic. EPM 2021	39.709.387	14.102.608	0	25.606.779	39.709.387	100,00
Adquisición de bienes y servicios	39.709.387	14.102.608	0	25.606.779	39.709.387	100,00
Adquisiciones diferentes de activos no financieros	39.709.387	14.102.608	0	25.606.779	39.709.387	100,00
200423 SERVICIO DE ATENCIÓN A LA CIU	39.709.387	14.102.608	0	25.606.779	39.709.387	100,00
160090121 Adición Reserva - Exced. Ord. EPM 2021	11.641.652	0	0	11.641.652	11.641.652	100,00
Adquisición de bienes y servicios	11.641.652	0	0	11.641.652	11.641.652	100,00
Adquisiciones diferentes de activos no financieros	11.641.652	0	0	11.641.652	11.641.652	100,00
200128 MEJORAMIENTO DE LA CALIDAD DE	11.641.652	0	0	11.641.652	11.641.652	100,00

Ver Anexo Sec_Hacienda_2021_EJECUCION_GASTOS

Ver Anexo Sec_Hacienda_2022_EJECUCION_GASTOS_ABRIL

3.2 Información sobre recursos físicos

A continuación, se anexa el informe de bienes y cartera correspondiente a la vigencia de la gestión, suministrada por la Secretaría de Bienes y Servicios



www.medellin.gov.co

Centro Administrativo Municipal CAM
Calle 44 N° 52-165. Código Postal 50015
Línea de Atención a la Ciudadanía: (57) 44 44 144
Conmutador: 385 5555 Medellín - Colombia





Alcaldía de Medellín

	PLACA	TRSL	TEXTO	VALOR
300915087	200474923	TRSL	CELULAR IPONE XR BLACK 128GB-LAE	\$ 510.908,00
Centro de Costo 60701000 DESPACHO SUMI Y SERV				\$ 510.908,00
300782278	2001323079	TRSL	TELEFONO AVAYA IP 9620	\$ 913.238,00
Centro de Costo 64303000 SUBSEC LEGAL				\$ 913.238,00
300902878	200464328	TRSL	TELEFONO AVAYA IP J139	\$ 398.771,00
300902890	200464340	TRSL	TELEFONO AVAYA IP J139	\$ 398.771,00
Centro de Costo 70601000 DESP GES HUM Y SER C				\$ 797.542,00
200200000000	200432318	TRSL	TELEVISOR SAMSUNG 55 PULG J5300 SERIE 5 04BN3CXJ80	\$ 2.915.500,00
Centro de Costo 74101000 DESP SEC INFRAESTRUC				\$ 2.915.500,00
200342889	200342889	TRSL	TABLERO DIGITAL	\$ 7.356.684,00
300574110	200213827	TRSL	SILLA EJECUTIVAS ERGONOMICAS CON BRAZOS	\$ 1.657.803,00
300676291	2000132639	TRSL	EQUIPO DE SONIDO	\$ 592.300,00
300687222	2003198059	TRSL	NEVERA TIPO BAR	\$ 344.288,00
300694104	2003196489	TRSL	SILLON DE MADERA Y CUERO	\$ 1.290.322,00
300694106	2003196509	TRSL	SILLON DE MADERA Y CUERO	\$ 1.290.322,00
300725010	2003575189	TRSL	SILLA ERGONOMICA EJECUTIVA SIN DESCANSA	\$ 580.717,00
300743459	2004092909	TRSL	COMPUTADOR PERSONAL AIO LENOVO M900Z THINKCENTRE	\$ 1.908.963,00
300781375	2002017869	TRSL	TELEFONO AVAYA 9630	\$ 870.364,00
300781582	2001320499	TRSL	TELEFONO AVAYA IP 9620	\$ 913.238,00
300783717	2002260519	TRSL	TELEFONO IP AVAYA	\$ 955.840,00
300784509	2002606179	TRSL	TELEFONO IP AVAYA 9611G SIN LICENCIA	\$ 631.681,00
300784515	2002606669	TRSL	TELEFONO IP AVAYA 9611G SIN LICENCIA	\$ 631.681,00
300867325	2003196519	TRSL	SOFA PARA TRES PUESTOS CON BRAZOS	\$ 2.611.220,00
300884990	200443361	TRSL	SILLA EJECUTIVA POGO C/B-MALLA NEGRA	\$ 586.670,00
300885052	200443423	TRSL	SILLA EJECUTIVA POGO C/B-MALLA NEGRA	\$ 586.670,00
300897265	200455187	TRSL	COMPUTADOR DE ESCRITORIO AIO HP 800 G4	\$ 2.088.875,00
300897278	200455199	TRSL	COMPUTADOR DE ESCRITORIO AIO HP 800 G4	\$ 2.088.875,00
300897279	200455200	TRSL	COMPUTADOR DE ESCRITORIO AIO HP 800 G4	\$ 2.088.875,00
300897280	200455201	TRSL	COMPUTADOR DE ESCRITORIO AIO HP 800 G4	\$ 2.088.875,00
300921144	200479289	TRSL	SILLA INTERLOCUTORA ABOLLONADA PRISMA	\$ 76.638,00
300921146	200479291	TRSL	SILLA INTERLOCUTORA ABOLLONADA PRISMA	\$ 76.638,00
300921147	200479292	TRSL	SILLA INTERLOCUTORA ABOLLONADA PRISMA	\$ 76.638,00
300921148	200479293	TRSL	SILLA INTERLOCUTORA ABOLLONADA PRISMA	\$ 76.638,00
300921149	200479294	TRSL	SILLA INTERLOCUTORA ABOLLONADA PRISMA	\$ 76.638,00
300921164	200479309	TRSL	SILLA INTERLOCUTORA ABOLLONADA PRISMA	\$ 76.638,00
300935000	200480392	TRSL	GRABADOR DE AUDIO CON USB	\$ 186.696,00
300935001	200489592	TRSL	CAMARA DE ACCION GOPRO 12MP	\$ 1.005.000,00
300935002	200489593	TRSL	CAMARA DE ACCION GOPRO 12MP	\$ 1.005.000,00
300935757	200497421	TRSL	SONIDO PORTATIL CON 1 MICROFONO	\$ 596.421,00
200200000000	200453866	TRSL	VIDEO BEAM 3500L	\$ 2.722.720,00
200200000000	200491180	TRSL	COMPUTADOR AIO PROONE 400 G6 I5	\$ 3.110.443,00
200200000000	200491205	TRSL	COMPUTADOR AIO PROONE 400 G6 I5	\$ 3.110.443,00
200200000000	200491273	TRSL	COMPUTADOR PORTATIL HP ELITEBOOK 835 G7 RYZEN 5	\$ 3.110.443,00
200200000000	200491274	TRSL	COMPUTADOR PORTATIL HP ELITEBOOK 835 G7 RYZEN 5	\$ 3.110.443,00
200200000000	200491277	TRSL	COMPUTADOR PORTATIL HP ELITEBOOK 835 G7 RYZEN 5	\$ 3.110.443,00
Centro de Costo 74301000 DESP SEC MOVILIDAD				\$ 52.692.143,00
300710710	2004045479	TRSL	FOLDERAMA DE 1.90 X 1.50	\$ 730.458,00
300923511	200488546	TRSL	SILLA ERGONOMICA DE MALLA C/B	\$ 283.616,00
300923512	200488547	TRSL	SILLA ERGONOMICA DE MALLA C/B	\$ 283.616,00
300923521	200488556	TRSL	SILLA ERGONOMICA DE MALLA C/B	\$ 283.616,00
300923523	200488558	TRSL	SILLA ERGONOMICA DE MALLA C/B	\$ 283.616,00
300923524	200488559	TRSL	SILLA ERGONOMICA DE MALLA C/B	\$ 283.616,00
300923525	200488560	TRSL	SILLA ERGONOMICA DE MALLA C/B	\$ 283.616,00
300923533	200488568	TRSL	SILLA ERGONOMICA DE MALLA C/B	\$ 283.616,00
300923534	200488569	TRSL	SILLA ERGONOMICA DE MALLA C/B	\$ 283.616,00
300923540	200488575	TRSL	SILLA ERGONOMICA DE MALLA C/B	\$ 283.616,00
300923547	200488582	TRSL	SILLA ERGONOMICA DE MALLA C/B	\$ 283.616,00
300923548	200488583	TRSL	SILLA ERGONOMICA DE MALLA C/B	\$ 283.616,00
300923550	200488585	TRSL	SILLA ERGONOMICA DE MALLA C/B	\$ 283.616,00
300923554	200488589	TRSL	SILLA ERGONOMICA DE MALLA C/B	\$ 283.616,00
300923559	200488594	TRSL	SILLA ERGONOMICA DE MALLA C/B	\$ 283.616,00
300923560	200488595	TRSL	SILLA ERGONOMICA DE MALLA C/B	\$ 283.616,00
200200000000	200449080	TRSL	COMPUTADOR PORTATIL HP	\$ 3.404.273,00
Centro de Costo 74302000 SUBS SEGURIDAD VIAL				\$ 8.388.971,00
300915013	200474845	TRSL	SILLA ERGONOMICA CON BRAZO	\$ 478.569,00
300915025	200474857	TRSL	SILLA ERGONOMICA CON BRAZO	\$ 478.569,00
300915053	200474885	TRSL	SILLA ERGONOMICA CON BRAZO	\$ 478.569,00
Centro de Costo 74304000 Subsecret Técnica				\$ 1.435.707,00
Responsable 71683147 MEJIA MUNERA CARLOS MARIO				\$ 67.654.009,00



www.medellin.gov.co

Centro Administrativo Municipal CAM
 Calle 44 N° 52-165. Código Postal 50015
 Línea de Atención a la Ciudadanía: (57) 44 44 144
 Conmutador: 385 5555 Medellín - Colombia





Alcaldía de Medellín

3.3 Información sobre recursos humanos

A continuación, se anexa información suministrada por la secretaría de gestión humana.

MUNICIPIO DE MEDELLÍN					
SECRETARÍA DE GESTIÓN HUMANA Y SERVICIO A LA CIUDADANÍA					
SUBSECRETARÍA DE GESTIÓN HUMANA - UNIDAD DE GESTIÓN PÚBLICA					
Informe de Gestión - Secretaría de Movilidad - Fecha elaboración: mayo 23 de 2022					
Secretario de Despacho: CARLOS MARIO MEJÍA MUNERA					
SECRETARÍA	NATURALEZA	FECHAS	EMPLEOS EXISTENTES	EMPLEOS PROVISTOS	EMPLEOS VACANTES
SECRETARÍA DE MOVILIDAD	Empleos de Carrera Administrativa	AL INICIO DE LA GESTIÓN (ABRIL 08 DE 2021)	814	37	777
		AL FINAL DE LA GESTIÓN (MAYO 08 DE 2022)	814	43	771
	Empleos de Libre Nombramiento y Remoción	AL INICIO DE LA GESTIÓN (ABRIL 08 DE 2021)	7	6	1
		AL FINAL DE LA GESTIÓN (MAYO 08 DE 2022)	8	7	1
	Empleos Temporales	AL INICIO DE LA GESTIÓN (ABRIL 08 DE 2021)	0	0	0
		AL FINAL DE LA GESTIÓN (MAYO 08 DE 2022)	50	18	32
	Empleos de Trabajadores Oficiales	AL INICIO DE LA GESTIÓN (ABRIL 08 DE 2021)	4	0	4
		AL FINAL DE LA GESTIÓN (MAYO 08 DE 2022)	4	1	3





Alcaldía de Medellín

4. Informe sobre los programas y proyectos ejecutados

Se anexa información suministrada por el departamento Administrativo de Planeación:

Ver anexo Formato_Programación_Metas 2022-2023
Ver anexo DAP_Seguimiento PI 30 abril2022_Definitivo
Ver anexo DAP_Seguimiento PA 30 Abril2022_Definitivo

5. Informe sobre la contratación de la Dependencia

Se anexa la información suministrada por la secretaría de suministros y servicios.

Vigencia Fiscal 2021

Resumen por tipo de contratación y la suma del valor los contratos por tipo de contratación:

Tipo de contratación	Suma de Valor Contrato
Concurso de Méritos	\$ 3.115.250.164
Contratación Directa	\$ 73.231.281.004
Licitación Pública	\$ 8.297.722.904
Mínima Cuantía	\$ 363.995.746
Régimen Especial	\$ 4.971.326.228
Selección Abreviada	\$ 3.412.519.806
Total general	\$ 93.392.095.852

Relación de los contratos:

Contrato	Contratista	Objeto	Valor Contrato	Fecha de inicio	Fecha a fin	Modalidad	Causal
46000 89731	Terminales de Transporte de Medellín	Contrato Interadministrativo de mandato sin representación, para administrar y operar el sistema	\$ 1.878.294.127	1/03/2021	30/06/2022	Contratación Directa	Contrato Interadministrativo





Alcaldía de Medellín

		de transporte de escaleras eléctricas tipo intemperie					
46000 89926	UNE EPM Telecomunicaciones S.A.	Contrato interadministrativo para el arrendamiento de ductos subterráneos para albergar el cableado que permite la conexión de las intersecciones semaforizadas	\$ 136.207.444	6/04/ 2021	20/06 /2022	Contratación Directa	Contrato Interadministrativo
46000 89098	Terminales de Transporte de Medellín	Contrato Interadministrativo de mandato sin representación para la Operación de ZER, Arrastre y Custodia de Vehículos inmovilizados y el Bloqueo de vehículos mal estacionados.	\$ 15.575.806.640	1/02/ 2021	30/11 /2021	Contratación Directa	Contrato Interadministrativo
46000 89097	Instituto Tecnológico Metropolitano	Contrato interadministrativo para la gestión integral del debido cobrar de la Secretaría de Movilidad	\$ 8.267.205.642	8/02/ 2021	31/12 /2021	Contratación Directa	Contrato Interadministrativo
46000 89462	Institución Universitaria Pascual B	Contrato Interadministrativo para el apoyo a los componentes: Urbano, movilidad, social, comunicacional, jurídico y administrativo de la Gerencia de Movilidad Humana	\$ 4.418.266.680	23/02 /2021	30/06 /2022	Contratación Directa	Contrato Interadministrativo





Alcaldía de Medellín

46000 90714	Lopez Gaviria Maria Isabel	Prestación servicios profesionales para realizar el acompañamiento administrativo y financiero al equipo de apoyo a la contratación y supervisión de la Secretaría de Movilidad	\$ 31.702.253	19/08 /2021	31/12 /2021	Contratació n Directa	Serv Prof y Apyo PN
46000 90215	Rincón Tabares Gabriel Jaime	Prestación de Servicios profesionales para llevar a cabo actividades de tipo jurídico en los temas misionales que requiera la Secretaría de Movilidad	\$ 24.593.263	22/04 /2021	31/12 /2021	Contratació n Directa	Serv Prof y Apyo PN
46000 90522	Restrepo Jimenez Carlos Augusto	Prestación servicios profesionales para realizar el acompañamiento administrativo y financiero al equipo de apoyo a la contratación y supervisión de la Secretaría de Movilidad	\$ 39.003.378	10/06 /2021	31/12 /2021	Contratació n Directa	Serv Prof y Apyo PN
46000 91986	Ruiz Ruiz Iván Darío	Prestación de servicios profesionales para realizar actividades técnicas, administrativas, y/o financieras de apoyo a la supervisión directa y/o supervisión de la interventoría del Convenio 5400000003 de	\$ 11.335.957	12/11 /2021	31/12 /2021	Contratació n Directa	Serv Prof y Apyo PN



www.medellin.gov.co

Centro Administrativo Municipal CAM
Calle 44 N° 52-165. Código Postal 50015
Línea de Atención a la Ciudadanía: (57) 44 44 144
Conmutador: 385 5555 Medellín - Colombia





Alcaldía de Medellín

		2006 celebrado entre la Alcaldía de Medellín y UNE					
46000 90213	Robledo Osorio Yajaira	Prestación de servicios profesionales para realizar apoyo y seguimiento técnico y administrativo en la actividad de Arrastre y Bloqueo a los procesos que se deriven en la ejecución del proyecto N°200416	\$ 44.767.424	11/05 /2021	31/12 /2021	Contratación Directa	Serv Prof y Apoyo PN
46000 90586	Gomez Echeverry Gustavo Adolfo	Prestación de servicios profesionales para la gestión contractual, de supervisión y de las actividades jurídicas de la Unidad Legal y de Contratación de la Secretaría de Movilidad.	\$ 31.702.253	21/07 /2021	24/12 /2021	Contratación Directa	Serv Prof y Apoyo PN
46000 90528	Castaño Castañeda Maria Paulina	Prestación de servicios profesionales especializados para la orientación, planeación y ejecución comunicacional de proyectos de la Secretaría de Movilidad.	\$ 45.863.122	28/06 /2021	12/12 /2021	Contratación Directa	Serv Prof y Apoyo PN
46000 90525	Villegas Sánchez Simón	Prestación de servicios profesionales de Web master para la administración	\$ 36.313.490	23/06 /2021	31/12 /2021	Contratación Directa	Serv Prof y Apoyo PN



www.medellin.gov.co

Centro Administrativo Municipal CAM
Calle 44 N° 52-165. Código Postal 50015
Línea de Atención a la Ciudadanía: (57) 44 44 144
Conmutador: 385 5555 Medellín - Colombia





Alcaldía de Medellín

		de los sitios web de la Secretaría de Movilidad					
46000 89608	Área Metropolitana del Valle de Aburrá	Convenio interadministrativo para la operación del sistema inteligente de gestión y control de flota en el servicio de transporte público colectivo	\$ 1.644.921.138	19/02/2021	30/06/2022	Régimen Especial	Ley 489 Artículo 95
46000 90182	Instituto Tecnológico Metropolitano	Contrato Interadministrativo para el desarrollo de actividades legales, técnicas y operativas, para el mejoramiento de procesos internos y de atención de usuarios de la Secretaría de Movilidad.	\$ 2.512.011.751	12/05/2021	30/06/2022	Contratación Directa	Contrato Interadministrativo
46000 89456	Institución Universitaria Pascual B	Contrato Interadministrativo para la ejecución de proyectos de la Subsecretaría Técnica y Unidad Proyectos de Innovación en Movilidad.	\$ 7.004.632.312	19/02/2021	30/06/2022	Contratación Directa	Contrato Interadministrativo
46000 90100	Agencia Para La Gestión Del Paisaje	Contrato Interadministrativo para el apoyo a la estructuración de la propuesta de idea básica y anteproyecto de la Ciclorruta Norte Sur del Municipio de Medellín	\$ 1.892.046.215	21/04/2021	31/12/2021	Contratación Directa	Contrato Interadministrativo





Alcaldía de Medellín

46000 89871	Metro parques	Contrato Interadministrativ o de mandato sin representación para la operación logística de eventos, disposición de espacios y actividades de los diferentes programas de Movilidad	\$ 1.799.000.00 0	15/03 /2021	30/06 /2022	Contratació n Directa	Contrato Interadmi n
46000 90402	Empresas Varias de Medellín S A E S	Contrato Interadministrativ o para la limpieza de señalización vial en la ciudad de Medellín y sus corregimientos	\$ 416.400.000	1/07/ 2021	31/12 /2021	Contratació n Directa	Contrato Interadmi n
46000 90152	Universidad de Antioquia	Contrato Interadministrativ o para el apoyo a la gestión social y educativa de Transformación Cultural de la Secretaría de Movilidad	\$ 2.652.760.58 3	6/05/ 2021	21/05 /2022	Contratació n Directa	Contrato Interadmi n
46000 90526	Universidad Nacional de Colombia	Contrato interadministrativo para estructurar los parámetros de la reglamentación del ecosistema de recaudo electrónico interoperable en el transporte público	\$ 450.865.923	12/07 /2021	31/12 /2021	Contratació n Directa	Contrato Interadmi n
46000 90120	Empresa de Transporte Masivo del Va	Contrato Interadministrativ o de concesión para la explotación de la Línea O de buses del SITVA y la operación de los buses eléctricos	\$ 5.070.884.63 3	13/04 /2021	31/12 /2021	Contratació n Directa	Contrato Interadmi n



www.medellin.gov.co

Centro Administrativo Municipal CAM
Calle 44 N° 52-165. Código Postal 50015
Línea de Atención a la Ciudadanía: (57) 44 44 144
Conmutador: 385 5555 Medellín - Colombia





Alcaldía de Medellín

		propiedad del Municipio					
46000 90367	Metro parques	Contrato interadministrativo de mandato sin representación para la Operación Logística e implementación de estrategias de las Zonas urbanas de aire protegido (ZUAP).	\$ 393.382.821	21/06 /2021	31/12 /2021	Contratación Directa	Contrato Interadministrativo
46000 90713	Arias Galeano Laura	Prestación de servicios profesionales especializados para apoyar a la Secretaría de Movilidad de Medellín, en temas relacionados con el manejo de las comunicaciones y las informaciones a los diferentes públicos de interés.	\$ 60.798.300	2/07/ 2021	31/12 /2021	Contratación Directa	Serv Prof y Apoyo PN
46000 90813	Sistemas Inteligentes en Red S.A.S	Contrato Interadministrativo para realizar estudios y análisis de Movilidad, para los modos no motorizados.	\$ 792.665.367	26/08 /2021	31/03 /2022	Contratación Directa	Contrato Interadministrativo
46000 91094	Bedoya Cardona Rosa Natalia	Prestación de servicios profesionales para la gestión contractual, de supervisión y de las actividades jurídicas de la Unidad Legal y de Contratación de la Secretaría de Movilidad	\$ 24.401.129	19/08 /2021	31/12 /2021	Contratación Directa	Serv Prof y Apoyo PN





Alcaldía de Medellín

46000 91156	Velez Gutierrez Maria Isabel	Prestación de servicios profesionales especializados para apoyar el análisis financiero al proyecto Fortalecimiento de la operación del sistema de mediana capacidad BRT.	\$ 39.631.720	29/07 /2021	31/12 /2021	Contratación Directa	Serv Prof y Apoyo PN
46000 92115	Valderrama Correa Jaime Alberto	Prestación de servicios para la gestión documental del apoyo a la supervisión de las actividades ejecutadas en el Convenio interadministrativo 5400000003 Suscrito con UNE - TELCO	\$ 6.127.523	3/12/ 2021	31/12 /2021	Contratación Directa	Serv Prof y Apoyo PN
46000 92321	Restrepo Bedoya Isabel Cristina	Prestación de servicios profesionales especializados para planear, organizar, controlar y consolidar las actividades del grupo de apoyo a la supervisión del Convenio interadministrativo 5400000003 Suscrito con UNE - TELCO	\$ 11.216.523	9/12/ 2021	31/12 /2021	Contratación Directa	Serv Prof y Apoyo PN
46000 91842	Henao Santana Sergio Andres	Prestación de servicios profesionales para el acompañamiento jurídico, en el apoyo a la supervisión de las	\$ 15.370.789	18/11 /2021	31/12 /2021	Contratación Directa	Serv Prof y Apoyo PN





Alcaldía de Medellín

		actividades ejecutadas del Convenio interadministrativo 5400000003 Suscrito con UNE - TELCO					
46000 92311	Restrepo Restrepo Marisol	Prestación de servicios profesionales especializados para la gestión del servicio al cliente en el apoyo a la supervisión de las actividades ejecutadas del Convenio interadministrativo 5400000003 Suscrito con UNE - TELCO	\$ 11.216.523	30/11 /2021	31/12 /2021	Contratación Directa	Serv Prof y Apoyo PN
46000 91798	Restrepo Bustamante Álvaro	Prestación de servicios profesionales especializados para la gestión Financiera del apoyo a la supervisión de las actividades ejecutadas en el Convenio interadministrativo 5400000003 Suscrito con UNE - TELCO	\$ 21.186.766	26/10 /2021	31/12 /2021	Contratación Directa	Serv Prof y Apoyo PN
46000 92437	Ortiz Vásquez Juan Manuel	Prestación de servicios profesionales para la auditoría financiera del apoyo a la supervisión de las actividades ejecutadas del Convenio interadministrativo	\$ 5.571.911	1/12/ 2021	31/12 /2021	Contratación Directa	Serv Prof y Apoyo PN



www.medellin.gov.co

Centro Administrativo Municipal CAM
Calle 44 N° 52-165. Código Postal 50015
Línea de Atención a la Ciudadanía: (57) 44 44 144
Conmutador: 385 5555 Medellín - Colombia





Alcaldía de Medellín

		5400000003 Suscrito con UNE - TELCO					
46000 91060	Arroyave Gomez John Henry	Prestación de servicios profesionales para el acompañamiento en la gestión contractual y de supervisión desde el área administrativa, financiera y contable a la Secretaría de Movilidad	\$ 36.317.112	26/07 /2021	31/12 /2021	Contratación Directa	Serv Prof y Apoyo PN
46000 91067	Castro Gutiérrez Jaime Alonso	Prestación de servicios profesionales para realizar seguimiento y control a todos los procesos administrativos, financieros y a la ejecución de los recursos de funcionamiento de la Secr. de Movilidad	\$ 31.510.118	5/08/ 2021	31/12 /2021	Contratación Directa	Serv Prof y Apoyo PN
46000 91059	Giraldo Ramírez Angelica María	Prestación de servicios de apoyo a la gestión para realizar el seguimiento a las publicaciones en el SECOP I y II de los procesos contractuales de la Secretaría de Movilidad.	\$ 17.551.664	27/07 /2021	31/12 /2021	Contratación Directa	Serv Prof y Apoyo PN
46000 91068	Castaño Giraldo Johana Andrea	Prestación de servicios profesionales para el análisis, diseño, implementación y validación de los	\$ 30.549.444	5/08/ 2021	31/12 /2021	Contratación Directa	Serv Prof y Apoyo PN



www.medellin.gov.co

Centro Administrativo Municipal CAM
Calle 44 N° 52-165. Código Postal 50015
Línea de Atención a la Ciudadanía: (57) 44 44 144
Conmutador: 385 5555 Medellín - Colombia





Alcaldía de Medellín

		procesos de recaudo y ejecución presupuestal en la Secretaría de Movilidad.					
46000 91039	Chaparro Piedrahita Andrea Carolina	Prestación de servicios profesionales especializados para llevar a cabo actividades de tipo jurídico en los temas misionales que requiera la Secretaría de Movilidad.	\$ 40.878.000	23/07 /2021	31/12 /2021	Contratación Directa	Serv Prof y Apoyo PN
46000 91594	Coy Rolong Lisset Johanna	Prestación de servicios profesionales para el acompañamiento a la gestión administrativa y estratégica en la Secretaría de Movilidad y el Despacho del Secretario.	\$ 22.592.651	22/09 /2021	31/12 /2021	Contratación Directa	Serv Prof y Apoyo PN
46000 91061	Valencia Posada Diego Alejandro	Prestación de servicios profesionales para el acompañamiento en la gestión contractual y de supervisión desde el área administrativa, financiera y contable a la Secretaría de Movilidad	\$ 33.047.220	26/07 /2021	31/12 /2021	Contratación Directa	Serv Prof y Apoyo PN
46000 91462	Empresas Públicas de Medellín E S P	Contrato interadministrativo para implementar una solución solar con un sistema de paneles solares	\$ 112.042.231	23/09 /2021	10/02 /2022	Contratación Directa	Contrato Interadministrativo





Alcaldía de Medellín

		para las escaleras eléctricas de la comuna 13					
46000 91439	Londoño Restrepo Andres Felipe	Prestación de servicios profesionales especializados para realizar el acompañamiento, revisión y soporte jurídico de los Contratos de la Secretaría de Movilidad	\$ 31.406.269	3/09/ 2021	31/12 /2021	Contratación Directa	Serv Prof y Apoyo PN
46000 91065	Muñoz Bolívar Jonnathan	Prestación de servicios profesionales especializados para realizar el apoyo y acompañamiento jurídico de los Contratos de la Secretaría de Movilidad.	\$ 35.145.096	3/09/ 2021	31/12 /2021	Contratación Directa	Serv Prof y Apoyo PN
46000 91285	Velez Gonzalez Claudia Patricia	Prestación de Servicios profesionales para llevar a cabo actividades de tipo jurídico en los temas misionales que requiera la Secretaría de Movilidad	\$ 32.516.484	27/08 /2021	31/12 /2021	Contratación Directa	Serv Prof y Apoyo PN
46000 91295	Herrera Guevara Álvaro Andrés	Prestación de Servicios profesionales para llevar a cabo actividades de tipo jurídico en los temas misionales que requiera la Secretaría de Movilidad	\$ 31.702.275	27/08 /2021	31/12 /2021	Contratación Directa	Serv Prof y Apoyo PN
46000 91521	Adarve Arboleda Cristian	Prestación de servicios profesionales Especializados	\$ 28.664.451	8/09/ 2021	31/12 /2021	Contratación Directa	Serv Prof y Apoyo PN





Alcaldía de Medellín

		para la ejecución comunicacional de proyectos de la Secretaría de Movilidad					
46000 91159	Blandon Sanchez Sebastian	Prestación de servicios profesionales especializados para realizar apoyo y seguimiento técnico y administrativo en la actividad de ZER a los procesos que se deriven en la ejecución del proyecto N° 200416	\$ 37.388.415	10/08 /2021	31/12 /2021	Contratación Directa	Serv Prof y Apoyo PN
46000 91548	Albadan Álvarez María Camila	Prestación de servicios profesionales para el sostenimiento y mejora del Sistema de Gestión de Seguridad y Salud en el Trabajo al interior de la Secretaría de Movilidad	\$ 22.095.510	21/09 /2021	31/12 /2021	Contratación Directa	Serv Prof y Apoyo PN
46000 91160	Valencia Florez Sara	Prestación de servicios profesionales para realizar apoyo y seguimiento jurídico a los procesos que se deriven en la ejecución del proyecto N° 200416	\$ 28.820.230	9/08/ 2021	31/12 /2021	Contratación Directa	Serv Prof y Apoyo PN
46000 91162	Montoya Arenas Tatiana	Prestación de servicios profesionales	\$ 28.820.230	16/08 /2021	31/12 /2021	Contratación Directa	Serv Prof y Apoyo PN





Alcaldía de Medellín

		para realizar apoyo y seguimiento administrativo a los procesos que se deriven en la ejecución del proyecto N° 200416					
46000 91163	Valencia Pulgarin Flor Alba	Prestación de servicios profesionales para realizar apoyo y seguimiento técnico y administrativo en la actividad de Custodia a los procesos que se deriven en la ejecución del proyecto N° 200416	\$ 28.820.230	13/08 /2021	31/12 /2021	Contratación Directa	Serv Prof y Apyo PN
46000 91164	López López Cristian Camilo	Prestación de servicios profesionales especializados para realizar apoyo y seguimiento financiero y contable a los procesos que se deriven en la ejecución del proyecto N°200416	\$ 37.388.415	12/08 /2021	31/12 /2021	Contratación Directa	Serv Prof y Apyo PN
46000 91246	Perez Lopera Jose Luis	Prestación de Servicios profesionales para llevar a cabo actividades de tipo jurídico en los temas misionales que requiera la Secretaría de Movilidad	\$ 28.820.230	6/08/ 2021	31/12 /2021	Contratación Directa	Serv Prof y Apyo PN



www.medellin.gov.co

Centro Administrativo Municipal CAM
Calle 44 N° 52-165. Código Postal 50015
Línea de Atención a la Ciudadanía: (57) 44 44 144
Conmutador: 385 5555 Medellín - Colombia





Alcaldía de Medellín

46000 91454	Herrera Cardona Leonardo	Prestación de servicios profesionales para el acompañamiento a la gestión administrativa en la Secretaría de Movilidad y el Despacho del Secretario.	\$ 27.377.440	10/09 /2021	31/12 /2021	Contratación Directa	Serv Prof y Apoyo PN
46000 91796	Zora Ramírez Heider Arbey	Prestación de servicios profesionales para la gestión contractual, de supervisión y de las actividades jurídicas de la Unidad Legal y de Contratación de la Secretaría de Movilidad.	\$ 16.139.332	11/11 /2021	31/12 /2021	Contratación Directa	Serv Prof y Apoyo PN
46000 91795	Guerra Olivar Andres Mauricio	Prestación de servicios profesionales para orientar la comunicación estratégica del Despacho de la Secretaría de Movilidad.	\$ 16.139.329	14/10 /2021	31/12 /2021	Contratación Directa	Serv Prof y Apoyo PN
46000 91447	Área Metropolitana del Valle de Aburrá	Convenio interadministrativo derivado para aunar esfuerzos en elaboración de estudio de viabilidad fases caracterización y demanda de un corredor de transporte masivo de pasajeros	\$ 3.326.405.090	4/11/ 2021	4/05/ 2023	Régimen Especial	Ley 489 Artículo 95
46000 91498	Ospina Sierra Emmanuel	Prestación de servicios profesionales especializados para la gestión de	\$ 29.910.732	3/09/ 2021	31/12 /2021	Contratación Directa	Serv Prof y Apoyo PN



www.medellin.gov.co

Centro Administrativo Municipal CAM
Calle 44 N° 52-165. Código Postal 50015
Línea de Atención a la Ciudadanía: (57) 44 44 144
Conmutador: 385 5555 Medellín - Colombia





Alcaldía de Medellín

		proyectos estratégicos y misionales de la Secretaría de Movilidad.					
46000 91901	Osorio Aguilar Jorge Andres	Prestación de servicios profesionales como apoyo técnico a la supervisión del contrato de interventoría para los estudios y diseños para las adecuaciones físicas de la zona de bienestar y esparcimiento de los servidores de la secretaría de movilidad.	\$ 13.641.576	28/10 /2021	31/12 /2021	Contratación Directa	Serv Prof y Apyo PN
46000 92306	Suarez Salazar Javier Mauricio	Prestación de servicios profesionales para realizar el acompañamiento, revisión y soporte jurídico de las actividades de supervisión y/o interventoría del Convenio Interadministrativo 5400000003 de 2006	\$ 8.646.069	13/12 /2021	31/12 /2022	Contratación Directa	Serv Prof y Apyo PN
46000 92394	Perez Sanchez Lenis	Prestación de servicios profesionales para la gestión de actividades técnicas, administrativas y/o financieras del apoyo a la supervisión del Convenio interadministrativo 5400000003 de	\$ 5.764.046	9/12/ 2021	31/12 /2021	Contratación Directa	Serv Prof y Apyo PN



www.medellin.gov.co

Centro Administrativo Municipal CAM
Calle 44 N° 52-165. Código Postal 50015
Línea de Atención a la Ciudadanía: (57) 44 44 144
Conmutador: 385 5555 Medellín - Colombia





Alcaldía de Medellín

		2006					
46000 91841	Arango Bustamante Dayana Alexandra	Prestación de servicios profesionales para la orientación y ejecución de la comunicación interna de la Secretaría de Movilidad	\$ 15.178.654	26/11 /2021	31/12 /2021	Contratación Directa	Serv Prof y Apoyo PN
46000 92361	Hernández Suaza Edwin Fernady	Prestación de servicios profesionales para el seguimiento a la operación y a la implementación de plataformas tecnológicas que apoyan el proceso de movilidad.	\$ 7.108.990	3/12/ 2021	31/12 /2021	Contratación Directa	Serv Prof y Apoyo PN
46000 91984	Legarda Martínez María Maryudy	Prestación de servicios profesionales para el seguimiento a la operación y a la implementación de plataformas tecnológicas que apoyan el proceso de movilidad.	\$ 11.335.957	24/11 /2021	31/12 /2021	Contratación Directa	Serv Prof y Apoyo PN
46000 92344	Rincón Tabares Gabriel Jaime	Prestación de Servicios profesionales para llevar a cabo actividades de tipo jurídico en los temas misionales que requiera la Secretaría de Movilidad	\$ 5.764.046	22/11 /2021	31/12 /2021	Contratación Directa	Serv Prof y Apoyo PN
46000 92328	Henao Henao Isabel	Prestación de servicios de	\$ 4.050.384	9/12/ 2021	31/12 /2021	Contratación Directa	Serv Prof y Apoyo



www.medellin.gov.co

Centro Administrativo Municipal CAM
Calle 44 N° 52-165. Código Postal 50015
Línea de Atención a la Ciudadanía: (57) 44 44 144
Conmutador: 385 5555 Medellín - Colombia





Alcaldía de Medellín

	Cristina	apoyo a la gestión documental y/o el seguimiento a la información, de las actividades propias del Sistemas de Gestión de Calidad y entes de control que competen a la Subsecretaría Legal					PN
46000 91871	Diosa Pérez Guillermo León	Prestación de servicios profesionales especializados para apoyar los proyectos estratégicos y misionales de la Secretaría Movilidad	\$ 24.657.088	15/10 /2021	31/12 /2021	Contratación Directa	Serv Prof y Apoyo PN
46000 92117	Instituto para el Desarrollo de Antioquia	Convenio Interadministrativo para la constitución de un fondo especial para la administración de recursos, destinados al control y uso adecuado de la vía pública en el Municipio de Medellín.	\$ 11.285.649.835	5/11/ 2021	5/03/ 2022	Contratación Directa	Contrato Interadministrativo
46000 92220	Empresa de Transporte Masivo del Va	Contrato Interadministrativo de concesión para la explotación de la Línea O de buses del SITVA y la operación de los buses eléctricos propiedad del Municipio.	\$ 6.317.125.024	11/11 /2021	31/12 /2022	Contratación Directa	Contrato Interadministrativo



www.medellin.gov.co

Centro Administrativo Municipal CAM
Calle 44 N° 52-165. Código Postal 50015
Línea de Atención a la Ciudadanía: (57) 44 44 144
Conmutador: 385 5555 Medellín - Colombia





Alcaldía de Medellín

46000 91421	Certipostal S A S	Servicio de mensajería para surtir efectos de notificaciones de cobro coactivo y demás dependencias de la secretaria de movilidad de Medellín.	\$ 2.366.227.65 2	2/09/ 2021	30/06 /2022	Selección Abreviada	Subasta Inversa
46000 90147	Transporte Planeación y Diseño Inge	Recopilación y procesamiento de información de campo, asociado a temas de movilidad	\$ 800.000.000	5/05/ 2021	31/12 /2021	Concurso de Méritos	Concurso Abierto
46000 90198	Quimetales S A S E S P	Servicio de recolección, transporte e incineración de residuos biológicos y especiales (reactivos) del Laboratorio de Toxicología	\$ 1.243.700	5/05/ 2021	31/12 /2021	Mínima Cuantía	Mínima Cuantía
46000 90212	Orientar Consultores S A S	Mantenimiento Preventivo, Correctivo y Calibración de una cava y dos refrigeradores del Laboratorio de Toxicología	\$ 16.500.000	7/05/ 2021	31/12 /2021	Mínima Cuantía	Mínima Cuantía
46000 90088	Comercializa dora Soluciones Intelig	Mantenimiento y calibración de equipo purificador de agua tipo cascada HPLC.	\$ 13.504.528	19/04 /2021	20/09 /2021	Mínima Cuantía	Mínima Cuantía
46000 91881	Inter- Telco S.A.S	Soporte, Actualización y Mantenimiento de las plataformas ITS de la Secretaría de Movilidad.	\$ 856.940.428	29/10 /2021	30/04 /2022	Selección Abreviada	Menor Cuantía
46000 90168	Civilec S A S	Soporte, mantenimiento y adquisición de	\$ 815.393.073	30/04 /2021	20/01 /2022	Contratación Directa	No Pluralidad Oferta





Alcaldía de Medellín

		partes electrónicas para el software y hardware de la red semafórica del Municipio de Medellín					
46000 91201	Consortio Topografía Rg	Levantamiento topográfico en diferentes vías del Municipio de Medellín	\$ 272.034.774	1/09/ 2021	1/12/ 2021	Concurso de Méritos	Concurso Abierto
46000 91987	Consortio Señalización H & M	Interventoría técnica, administrativa, financiera, ambiental y jurídica para el contrato de señalización vial, horizontal y vertical de la ciudad y sus corregimientos.	\$ 871.132.617	16/11 /2021	13/06 /2022	Concurso de Méritos	Concurso Abierto
46000 91810	Consortio Señalización S R	Señalización vial, horizontal y vertical de diferentes vías de la ciudad y sus corregimientos	\$ 2.823.185.634	16/11 /2021	29/05 /2022	Licitación Pública	Licitación Pública
46000 91972	Restrepo Gutierrez Juan Carlos	construcción, demolición y mantenimiento de resaltes de diferentes vías de la ciudad y sus corregimientos	\$ 189.351.726	18/11 /2021	31/12 /2021	Selección Abreviada	Menor Cuantía
46000 91473	Unión Temporal Jr 2021	Mantenimiento y obras de ampliación y reposición de la red de semáforos en el Municipio de Medellín	\$ 5.474.537.270	16/09 /2021	16/07 /2022	Licitación Pública	Licitación Pública
46000 91475	Consortio Semáforos 4901 2021	Interventoría al contrato de obra pública para el mantenimiento y obras de	\$ 660.722.533	16/09 /2021	31/07 /2022	Concurso de Méritos	Concurso Abierto





Alcaldía de Medellín

		ampliación y reposición de la red de semáforos en el Municipio de Medellín					
46000 91464	Ramguz S A	Adquisición de sistema purificador de agua tipo cascada HPLC	\$ 32.404.890	7/09/ 2021	7/12/ 2021	Mínima Cuantía	Mínima Cuantía
46000 90996	B M O Line S A S	Mantenimiento Preventivo, Correctivo y Calibración de equipos instrumentales del Laboratorio de Toxicología	\$ 22.793.766	3/08/ 2021	31/12/ /2021	Mínima Cuantía	Mínima Cuantía
46000 91570	Movilidad Sostenible Ltda	Estudio para determinar la viabilidad técnica, legal y financiera de la operación del transporte público colectivo en horario nocturno	\$ 138.680.466	25/09/ /2021	8/12/ 2021	Concurso de Méritos	Concurso Abierto
46000 91648	Jaime Rendon Arquitectos S A S	Estudios y diseños para las adecuaciones físicas de la zona de bienestar y esparcimiento de los servidores de la secretaria de Movilidad	\$ 372.679.774	2/11/ 2021	15/04/ /2022	Concurso de Méritos	Concurso Abierto
46000 91598	Taller Diesel los Colores Ltda	Mantenimiento preventivo y correctivo para el funcionamiento de las plataformas hidráulicas de la	\$ 30.000.000	22/09/ /2021	31/12/ /2021	Mínima Cuantía	Mínima Cuantía



www.medellin.gov.co

Centro Administrativo Municipal CAM
Calle 44 N° 52-165. Código Postal 50015
Línea de Atención a la Ciudadanía: (57) 44 44 144
Conmutador: 385 5555 Medellín - Colombia





Alcaldía de Medellín

		Secretaria de Movilidad					
46000 91145	Saravia Bravo S.A.S	Adquirir etilómetros e insumos para la prueba de espiro alcoholimetría y mantenimiento preventivo, correctivo y calibración de etilómetros	\$ 190.455.692	11/08 /2021	31/12 /2021	Contratación Directa	No Pluralidad Ofertante
46000 91886	Grupo Tecnológico SATS S.A.S.	Actualización, soporte y mantenimiento de la licencia de software de control de visitantes y parqueaderos (ESI)	\$ 19.635.000	8/11/ 2021	31/12 /2021	Contratación Directa	No Pluralidad Ofertante
46000 92134	Avantika Colombia S A S	Adquisición de elementos de seguridad personal, insumos para toma, análisis y preservación de muestras para las pruebas de embriaguez	\$ 33.018.613	23/11 /2021	31/12 /2021	Mínima Cuantía	Mínima Cuantía
46000 92149	Khymos S A S	Mantenimiento preventivo y calificación operacional de los cromatógrafos de gases y líquido del Laboratorio de Toxicología.	\$ 28.780.150	26/11 /2021	31/12 /2021	Mínima Cuantía	Mínima Cuantía
46000 91726	Mundo Motorrad S A S	Suministro de bicicletas eléctricas para los agentes que realizan funciones de regulación de las ciclo rutas y ciclovías	\$ 88.400.000	11/10 /2021	11/12 /2021	Mínima Cuantía	Mínima Cuantía





Alcaldía de Medellín

46000 91763	Komsa S A S	Mantenimiento preventivo y correctivo de las torres de aire y el sistema neumático del Centro Logístico de la Secretaría de Movilidad.	\$ 4.999.676	4/10/ 2021	26/12 /2021	Mínima Cuantía	Mínima Cuantía
46000 91817	Cardozo Roa Andres Mauricio	INTERVENTORÍA PARA LOS ESTUDIOS Y DISEÑOS PARA LAS ADECUACIONES FÍSICAS DE LA ZONA DE BIENESTAR Y ESPARCIMIENTO DE LOS SERVIDORES DE LA SECRETARÍA DE MOVILIDAD	\$ 72.370.423	20/10 /2021	19/04 /2022	Mínima Cuantía	Mínima Cuantía
46000 92413	Universidad Cooperativa de Colombia	Realizar capacitación en operación de alcohosensores	\$ 19.980.000	6/12/ 2021	21/12 /2021	Mínima Cuantía	Mínima Cuantía

Vigencia Fiscal 2022

Resumen por tipo de contratación y la suma del valor los contratos por tipo de contratación:

Tipo de Contratación	Suma de Valor Contrato
Contratación Directa	\$ 3.677.906.497
Mínima Cuantía	\$ 337.685.339
Selección Abreviada	\$ 24.141.948
Total general	\$ 4.039.733.784

Relación de los contratos:

Contrato	Contratista	Objeto	Valor Contrato	Fecha Inicio	Fecha Fin	Modalidad	Causal
----------	-------------	--------	----------------	--------------	-----------	-----------	--------





Alcaldía de Medellín

4600093 397	Velez Gutierrez Maria Isabel	Prestación de servicios profesionales especializados para apoyar el análisis financiero al proyecto Fortalecimiento de la operación del sistema de mediana capacidad BRT	\$ 52.343.78 1	26/01/2 022	26/08/2 022	Contratación Directa	Serv Prof y Apyo PN
4600093 520	Ospina Sierra Emmanuel	Prestación de servicios profesionales especializados para la gestión de proyectos estratégicos y misionales de la Secretaría de Movilidad	\$ 52.343.78 1	24/01/2 022	24/08/2 022	Contratación Directa	Serv Prof y Apyo PN
4600093 705	Alvarez Pino Sandra Milena	Prestación de servicios profesionales Especializados para la ejecución comunicacional de proyectos de la Secretaría de Movilidad	\$ 52.343.78 1	28/01/2 022	28/08/2 022	Contratación Directa	Serv Prof y Apyo PN
4600092 859	Valencia Posada Diego Alejandro	Prestación de servicios profesionales para el acompañamiento en la gestión	\$ 40.348.32 2	11/01/2 022	31/08/2 022	Contratación Directa	Serv Prof y Apyo PN



www.medellin.gov.co

Centro Administrativo Municipal CAM
Calle 44 N° 52-165. Código Postal 50015
Línea de Atención a la Ciudadanía: (57) 44 44 144
Conmutador: 385 5555 Medellín - Colombia





Alcaldía de Medellín

		contractual y de supervisión desde el área administrativa, financiera y contable a la Secretaría de Movilidad					
4600093 741	Ortiz Vásquez Juan Manuel	Prestación de servicios profesionales para realizar el acompañamiento administrativo y financiero al equipo de apoyo a la contratación y supervisión de la Secretaría de Movilidad	\$ 40.348.322	31/01/2022	31/08/2022	Contratación Directa	Serv Prof y Apoyo PN
4600092 858	Arroyave Gomez John Henry	Prestación de servicios profesionales para el acompañamiento en la gestión contractual y de supervisión desde el área administrativa, financiera y contable a la Secretaría de Movilidad	\$ 44.340.716	11/01/2022	31/08/2022	Contratación Directa	Serv Prof y Apoyo PN
4600092 860	Castro Gutiérrez Jaime Alonso	Prestación de servicios profesionales para	\$ 40.348.322	11/01/2022	31/08/2022	Contratación Directa	Serv Prof y Apoyo PN





Alcaldía de Medellín

		realizar seguimiento y control a todos los procesos administrativos, financieros y a la ejecución de los recursos de funcionamiento de la Secre. de Movilidad					
4600093 591	Bedoya Cardon a Rosa Natalia	Prestación de servicios profesionales para la gestión contractual, de supervisión y de las actividades jurídicas de la Unidad Legal y de Contratación de la Secretaría de Movilidad	\$ 40.348.322	25/01/2022	26/08/2022	Contratación Directa	Serv Prof y Apoyo PN
4600093 548	Ballesteros Cardon a Julieth	Prestación de servicios especializados para realizar el acompañamiento, revisión y soporte jurídico de los Contratos de la Secretaría de Movilidad	\$ 52.343.781	28/01/2022	28/08/2022	Contratación Directa	Serv Prof y Apoyo PN



www.medellin.gov.co

Centro Administrativo Municipal CAM
Calle 44 N° 52-165. Código Postal 50015
Línea de Atención a la Ciudadanía: (57) 44 44 144
Conmutador: 385 5555 Medellín - Colombia





Alcaldía de Medellín

		Movilidad					
4600092 861	Giraldo Ramírez Angelica María	Prestación de servicios de apoyo a la gestión para realizar el seguimiento a las publicaciones en el SECOP I y II de los procesos contractuales de la Secretaría de Movilidad	\$ 21.809.89 3	18/01/2 022	18/08/2 022	Contratación Directa	Serv Prof y Apyo PN
4600093 592	Rincón Tabares Gabriel Jaime	Prestación de Servicios profesionales para llevar a cabo actividades de tipo jurídico en los temas misionales que requiera la Secretaría de Movilidad	\$ 40.348.32 2	31/01/2 022	31/08/2 022	Contratación Directa	Serv Prof y Apyo PN
4600093 549	Velez Gonzalez Claudia Patricia	Prestación de Servicios profesionales para llevar a cabo actividades de tipo jurídico en los temas misionales que requiera la Secretaría de Movilidad	\$ 44.340.71 6	28/01/2 022	28/08/2 022	Contratación Directa	Serv Prof y Apyo PN
4600093 299	Restrepo	Prestación servicios	\$ 40.348.32	18/01/2 022	31/08/2 022	Contratación Directa	Serv Prof y Apyo PN





Alcaldía de Medellín

	Jimenez Carlos Augusto	profesionales para realizar el acompañamiento administrativo y financiero al equipo de apoyo a la contratación y supervisión de la Secretaría de Movilidad	2				
4600093 613	Herrera Guevara Álvaro Andrés	Prestación de Servicios profesionales para llevar a cabo actividades de tipo jurídico en los temas misionales que requiera la Secretaría de Movilidad	\$ 40.348.322	1/02/2022	1/09/2022	Contratación Directa	Serv Prof y Apoyo PN
4600093 553	Albadan Álvarez María Camila	Prestación de servicios profesionales para el sostenimiento y mejora del Sistema de Gestión de Seguridad y Salud en el Trabajo al interior de la Secretaría de Movilidad	\$ 40.348.322	2/02/2022	2/09/2022	Contratación Directa	Serv Prof y Apoyo PN
4600093 401	Castañón Giraldo Johana Andrea	Prestación de servicios profesionales para el análisis,	\$ 40.348.322	19/01/2022	31/08/2022	Contratación Directa	Serv Prof y Apoyo PN



www.medellin.gov.co

Centro Administrativo Municipal CAM
Calle 44 N° 52-165. Código Postal 50015
Línea de Atención a la Ciudadanía: (57) 44 44 144
Conmutador: 385 5555 Medellín - Colombia





Alcaldía de Medellín

		diseño, implementación y validación de los procesos de recaudo y ejecución presupuestal en la Secretaría de Movilidad					
4600093 539	Henao Henao Isabel Cristina	Prestación de servicios de apoyo a la gestión documental y/o el seguimiento a la información, de las actividades propias del Sistema de Gestión de Calidad y los entes de control que competen a la Subsecretaría Legal	\$ 21.809.893	1/02/20 22	1/09/20 22	Contratación Directa	Serv Prof y Apyo PN
4600093 734	Villegas Sánchez Simón	Prestación de servicios profesionales para el seguimiento a la operación y a la implementación de plataformas tecnológicas que apoyan el proceso de movilidad	\$ 40.348.322	2/02/20 22	2/09/20 22	Contratación Directa	Serv Prof y Apyo PN





Alcaldía de Medellín

4600092 862	Chaparr o Piedrahi ta Andrea Carolina	Prestación de servicios profesionale s especializad os para llevar a cabo actividades de tipo jurídico en los temas misionales que requiera la Secretaría de Movilidad	\$ 52.343.78 1	11/01/2 022	31/08/2 022	Contratación Directa	Serv Prof y Apyo PN
4600092 864	Zora Ramíre z Heider Arbey	Prestación de servicios profesionale s para la gestión contractual, de supervisión y de las actividades jurídicas de la Unidad Legal y de Contratación de la Secretaría de Movilidad.	\$ 40.348.32 2	18/01/2 022	18/08/2 022	Contratación Directa	Serv Prof y Apyo PN
4600093 774	Jaramill o Arboled a Alejandr o	Prestación de servicios profesionale s para la gestión contractual, de supervisión y de las actividades jurídicas de la Unidad Legal y de Contratación de la Secretaría	\$ 40.348.32 2	31/01/2 022	31/08/2 022	Contratación Directa	Serv Prof y Apyo PN



www.medellin.gov.co

Centro Administrativo Municipal CAM
Calle 44 N° 52-165. Código Postal 50015
Línea de Atención a la Ciudadanía: (57) 44 44 144
Conmutador: 385 5555 Medellín - Colombia





Alcaldía de Medellín

		de Movilidad					
4600093 710	Castaño Castaño da Maria Paulina	Prestación de servicios profesionales especializados para la orientación, planeación y ejecución comunicacional de proyectos de la Secretaría de Movilidad	\$ 52.343.78 1	31/01/2 022	31/08/2 022	Contratación Directa	Serv Prof y Apyo PN
4600092 865	Muñoz Bolívar Jonathan	Prestación de servicios profesionales especializados para realizar el acompañamiento, revisión y soporte jurídico de los Contratos de la Secretaría de Movilidad	\$ 52.343.78 1	18/01/2 022	18/08/2 022	Contratación Directa	Serv Prof y Apyo PN
4600092 867	Coy Rolong Lisset Johanna	Prestación de servicios profesionales para el acompañamiento a la gestión administrativa y estratégica en la Secretaría de Movilidad y el Despacho	\$ 44.340.71 6	14/01/2 022	31/08/2 022	Contratación Directa	Serv Prof y Apyo PN





Alcaldía de Medellín

		del Secretario					
4600093 726	Villegas Sánchez Simón	Prestación de servicios profesionales de Web máster para la administración de los sitios web de la Secretaría de Movilidad	\$ 40.348.322	2/02/2022	2/09/2022	Contratación Directa	Serv Prof y Apyo PN
4600093 616	Guerra Olivar Andres Mauricio	Prestación de servicios profesionales para la orientación y ejecución de la comunicación interna de la Secretaría de Movilidad	\$ 40.348.322	1/02/2022	31/08/2022	Contratación Directa	Serv Prof y Apyo PN
4600093 775	Herrera Cardona Leonardo	Prestación de servicios profesionales para el acompañamiento a la gestión administrativa en la Secretaría de Movilidad y el Despacho del Secretario.	\$ 38.328.416	28/01/2022	28/08/2022	Contratación Directa	Serv Prof y Apyo PN
4600093 657	Arango Bustamante Dayana Alexandra	Prestación de servicios profesionales para orientar la comunicación estratégica	\$ 40.348.322	28/01/2022	28/08/2022	Contratación Directa	Serv Prof y Apyo PN



www.medellin.gov.co

Centro Administrativo Municipal CAM
Calle 44 N° 52-165. Código Postal 50015
Línea de Atención a la Ciudadanía: (57) 44 44 144
Conmutador: 385 5555 Medellín - Colombia





Alcaldía de Medellín

		del Despacho de la Secretaría de Movilidad					
4600094 100	Valencia Asprilla Carlos Andres	Prestación de servicios profesionales para el seguimiento a la operación y a la implementación de plataformas tecnológicas que apoyan el proceso de movilidad	\$ 36.697.760	22/03/2022	31/08/2022	Contratación Directa	Serv Prof y Apoyo PN
4600093 660	Arias Galeano Laura	Prestación de servicios especializados para apoyar a la secretaria de Movilidad en temas relacionados con el manejo de las comunicaciones e informaciones a los diferentes públicos de interés.	\$ 70.931.350	29/01/2022	29/08/2022	Contratación Directa	Serv Prof y Apoyo PN
4600093 289	Perez Lopera Jose Luis	Prestación de Servicios profesionales para llevar a cabo actividades de tipo jurídico en los temas misionales	\$ 40.348.322	24/01/2022	24/08/2022	Contratación Directa	Serv Prof y Apoyo PN





Alcaldía de Medellín

		que requiera la Secretaría de Movilidad					
4600093 797	Perez Gil Ana Cristina	Prestación de Servicios profesionales para llevar a cabo actividades de tipo jurídico en los temas misionales que requiera la Secretaría de Movilidad	\$ 40.348.32 2	2/02/20 22	2/09/20 22	Contratación Directa	Serv Prof y Apyo PN
4600093 903	Bermudez Cadavid Gildardo	Prestación de Servicios profesionales especializados para realizar acompañamiento, revisión, soporte jurídico y contractual en materia de transporte según los requerimientos efectuados por la Subsecretaría Legal.	\$ 52.343.78 1	2/02/20 22	2/09/20 22	Contratación Directa	Serv Prof y Apyo PN
4600093 442	Diosa Pérez Guillermo León	Prestación de servicios profesionales especializados para apoyar los proyectos estratégicos	\$ 73.320.46 4	27/01/2 022	27/08/2 022	Contratación Directa	Serv Prof y Apyo PN



www.medellin.gov.co

Centro Administrativo Municipal CAM
Calle 44 N° 52-165. Código Postal 50015
Línea de Atención a la Ciudadanía: (57) 44 44 144
Conmutador: 385 5555 Medellín - Colombia





Alcaldía de Medellín

		y misionales de la Secretaría Movilidad					
4600093 286	Montoya Arenas Tatiana	Prestación de servicios profesionales para realizar apoyo y seguimiento administrativo a los procesos que se deriven en la ejecución del proyecto N° 200416	\$ 40.348.32 2	26/01/2 022	26/08/2 022	Contratación Directa	Serv Prof y Apyo PN
4600093 353	Valencia Florez Sara	Prestación de servicios profesionales para realizar apoyo y seguimiento jurídico a los procesos que se deriven en la ejecución del proyecto N° 200416	\$ 40.348.32 2	26/01/2 022	26/08/2 022	Contratación Directa	Serv Prof y Apyo PN
4600093 355	Valencia Pulgarin Flor Alba	Prestación de servicios profesionales para realizar apoyo y seguimiento técnico y administrativo en la actividad de Custodia a los procesos que se deriven en la ejecución	\$ 40.348.32 2	26/01/2 022	26/08/2 022	Contratación Directa	Serv Prof y Apyo PN





Alcaldía de Medellín

		del proyecto N° 200416					
4600093 339	Robledo Osorio Yajaira	Prestación de servicios profesionales para realizar apoyo y seguimiento técnico y administrativo en la actividad de Arrastre y Bloqueo a los procesos que se deriven en la ejecución del proyecto N°200416	\$ 40.348.32 2	26/01/2 022	26/08/2 022	Contratación Directa	Serv Prof y Apyo PN
4600093 344	Blandon Sanchez Sebastian	Prestación de servicios profesionales especializados para realizar apoyo y seguimiento técnico y administrativo en la actividad de ZER a los procesos que se deriven en la ejecución del proyecto N° 200416	\$ 52.343.78 1	26/01/2 022	26/08/2 022	Contratación Directa	Serv Prof y Apyo PN
4600093 348	López López Cristian Camilo	Prestación de servicios profesionales especializados para	\$ 52.343.78 1	24/01/2 022	24/08/2 022	Contratación Directa	Serv Prof y Apyo PN



www.medellin.gov.co

Centro Administrativo Municipal CAM
Calle 44 N° 52-165. Código Postal 50015
Línea de Atención a la Ciudadanía: (57) 44 44 144
Conmutador: 385 5555 Medellín - Colombia





Alcaldía de Medellín

		realizar apoyo y seguimiento financiero y contable a los procesos que se deriven en la ejecución del proyecto N°200416					
4600093 968	Suarez Salazar Javier Mauricio	Prestación de servicios profesionales para realizar actividades jurídicas de apoyo a la supervisión del Convenio Interadministrativo N° 5400000003 con UNE Telco S.A. y contratos de la Subsecretaría Legal	\$ 40.348.322	1/02/2022	1/09/2022	Contratación Directa	Serv Prof y Apoyo PN
4600093 857	Caro Londoño Andrea Fayssury	Prestación de servicios profesionales para realizar actividades técnicas, administrativas, y/o financieras de apoyo a la supervisión del Convenio 5400000003 de 2006 celebrado	\$ 40.348.322	28/01/2022	29/08/2022	Contratación Directa	Serv Prof y Apoyo PN





Alcaldía de Medellín

		entre la Alcaldía de Medellín y UNE – Telco S.A.					
4600093 867	Restrepo Restrepo Marisol	Prestación de servicios profesionales especializados para la gestión del servicio al cliente en el apoyo a la supervisión de las actividades ejecutadas del Convenio interadministrativo 5400000003 Suscrito con UNE – TELCO	\$ 52.343.774	31/01/2 022	31/08/2 022	Contratación Directa	Serv Prof y Apoyo PN
4600093 914	Restrepo Hernández Marta Ibette	Prestación de servicios profesionales especializados para la gestión tecnológica del apoyo a la supervisión de las actividades ejecutadas del Convenio interadministrativo 5400000003 Suscrito con UNE – TELCO.	\$ 52.343.774	31/01/2 022	31/08/2 022	Contratación Directa	Serv Prof y Apoyo PN





Alcaldía de Medellín

4600093 869	Monsalve Corrales Deisy Milena	Prestación de servicios para la gestión de las bases de datos en el apoyo a la supervisión de las actividades ejecutadas del Convenio interadministrativo 5400000003 Suscrito con UNE – TELCO	\$ 22.085.980	2/02/2022	2/09/2022	Contratación Directa	Serv Prof y Apyo PN
4600093 905	Lopez Vahos Luz Edilia	Prestación de servicios profesionales para la auditoría financiera del apoyo a la supervisión de las actividades ejecutadas del Convenio interadministrativo 5400000003 Suscrito con UNE – TELCO.	\$ 40.348.322	30/01/2022	30/08/2022	Contratación Directa	Serv Prof y Apyo PN
4600093 876	Guerrero Guevara Fabian Enrique	Prestación de servicios profesionales para la gestión tecnológica del apoyo a la supervisión de las	\$ 40.348.322	2/02/2022	2/09/2022	Contratación Directa	Serv Prof y Apyo PN





Alcaldía de Medellín

		actividades ejecutadas del Convenio interadministrativo 5400000003 Suscrito con UNE – TELCO					
4600093 915	Restrepo Bustamante Álvaro	Prestación de servicios especializados para la gestión Financiera del apoyo a la supervisión de las actividades ejecutadas en el Convenio interadministrativo 5400000003 Suscrito con UNE – TELCO.	\$ 52.343.77 4	31/01/2 022	31/08/2 022	Contratación Directa	Serv Prof y Apyo PN
4600093 885	Henao Santana Sergio Andres	Prestación de servicios profesionales para el acompañamiento jurídico, en el apoyo a la supervisión de las actividades ejecutadas del Convenio interadministrativo 5400000003	\$ 40.348.32 2	31/01/2 022	31/08/2 022	Contratación Directa	Serv Prof y Apyo PN





Alcaldía de Medellín

		Suscrito con UNE – TELCO					
4600093 872	Bedoya López Nansirle y	Prestación de servicios para la gestión documental del apoyo a la supervisión de las actividades ejecutadas en el Convenio interadministrativo 5400000003 Suscrito con UNE – TELCO	\$ 22.085.98 0	1/02/20 22	1/09/20 22	Contratación Directa	Serv Prof y Apyo PN
4600093 799	Ruiz Ruiz Iván Dario	Prestación de servicios profesionales para realizar actividades técnicas, administrativas, y/o financieras de apoyo a la supervisión del Convenio 5400000003 de 2006 celebrado entre la Alcaldía de Medellín y UNE – Telco S.A.	\$ 40.348.32 2	28/01/2 022	28/08/2 022	Contratación Directa	Serv Prof y Apyo PN





Alcaldía de Medellín

4600093 891	Restrepo Bedoya Isabel Cristina	Prestación de servicios profesionales especializados para planear, organizar, controlar y consolidar la actividad del grupo de apoyo a la supervisión del Convenio interadministrativo 5400000003 Suscrito con UNE – TELCO	\$ 52.343.774	31/01/2022	31/08/2022	Contratación Directa	Serv Prof y Apoyo PN
4600093 881	Perez Sanchez Lenis	Prestación de servicios profesionales para la gestión de actividades técnicas, administrativas y/o financieras del apoyo a la supervisión del Convenio interadministrativo 5400000003 de 2006	\$ 40.348.322	31/01/2022	31/08/2022	Contratación Directa	Serv Prof y Apoyo PN
4600093 855	Gómez García Jorge Humberto	Prestación de servicios profesionales para el apoyo técnico de las obras de adecuación	\$ 40.348.322	31/01/2022	31/08/2022	Contratación Directa	Serv Prof y Apoyo PN





Alcaldía de Medellín

		s físicas en la Secretaría de Movilidad de Medellín.					
4600093 663	Civilec S A S	Soporte, mantenimiento y adquisición de partes electrónicas para el software y hardware de la red semafórica del Municipio de Medellín	\$ 1.250.107 .595	4/02/20 22	31/12/2 022	Contratación Directa	No Pluralidad O ferente
4600093 533	Eleinco S.A.S	Mantenimiento, sostenimiento y adecuación de repetidoras de la Secretaría de Movilidad	\$ 32.448.99 3	3/02/20 22	31/12/2 022	Contratación Directa	No Pluralidad O ferente
4600093 864	Botero Fernández German Andrés	Prestación de servicios profesionales especializados para realizar seguimiento, revisión y análisis jurídico sobre la contratación y ejecución en los diferentes procesos misionales de la entidad.	\$ 52.343.78 1	31/01/2 022	31/08/2 022	Contratación Directa	Serv Prof y Apyo PN





Alcaldía de Medellín

4600094 185	Quimet ales S A S E S P	Servicio de recolección, transporte e incineración de residuos biológicos y especiales (reactivos) del Laboratorio de Toxicología	\$ 1.330.000	28/04/2 022	18/12/2 022	Mínima Cuantía	Mínima Cuantía
4600094 209	Singete c Metrolo gia S A S	Prestar el servicio de desintegración, desnaturalización y/o chatarrización del parque automotor, autopartes y partes de todo tipo de bienes que se encuentran en estado de obsolescencia y abandono y su disposición final	\$ 24.141.94 8	6/05/20 22	22/11/2 022	Selección Abreviada	Subasta Inversa
4600094 307	Zucom S A S	Mantenimiento Preventivo, Correctivo y Calibración de una cava y dos refrigeradores del Laboratorio de Toxicología	\$ 294.713.3 91	3/05/20 22	31/12/2 022	Mínima Cuantía	Mínima Cuantía
4600094 148	Expertq uim S A	Servicio de envío de	\$ 17.500.00	4/04/20 22	31/12/2 022	Mínima Cuantía	Mínima Cuantía



www.medellin.gov.co

Centro Administrativo Municipal CAM
Calle 44 N° 52-165. Código Postal 50015
Línea de Atención a la Ciudadanía: (57) 44 44 144
Conmutador: 385 5555 Medellín - Colombia





Alcaldía de Medellín

	S	muestras para control Inter laboratorio proceso de control de concentración de etanol en sangre	0				
4600094 202	Singete c Metrolo gia S A S	Mantenimien to Preventivo, Correctivo y Calibración de equipos instrumental es del Laboratorio de Toxicología	\$ 24.141.94 8	6/05/20 22	22/11/2 022	Mínima Cuantía	Mínima Cuantía

Ver anexo RESUMEN_RELACION_CONTRATOS_2021

Ver anexo RESUMEN_RELACION_CONTRATOS_2022

6. Informe consolidado sobre defensa jurídica

Ver anexo PROCESOS_JUDICIALES_ACTIVOS_MOVILIDAD

7. Informe sobre organización y procedimientos del Sistema Integral de Gestión

7.1 Documentación del modelo de operación para los procesos a cargo

SECRETARÍA DE MOVILIDAD

Consolidado



www.medellin.gov.co

Centro Administrativo Municipal CAM
Calle 44 N° 52-165. Código Postal 50015
Línea de Atención a la Ciudadanía: (57) 44 44 144
Conmutador: 385 5555 Medellín - Colombia





Alcaldía de Medellín

Código	Título de Documento	Plantilla	REVISAR	Aprueba	Fecha de Aprobación
CA-MOVI-001	CA-MOVI Movilidad	Caracterización de procesos 2013	Uriel De Jesús Castrillón Macias, Rosa Elena Buitrago Bohorquez	Carlos Mario Mejía Munera	10-may-21
DE-MOVI-025	Atención PQRSD asociadas a Fotodetección	Documento específico	Luz Adriana Vargas Rico, María Patricia Zuniga Campo	María Patricia Zuniga Campo	13-mar-19
DE-MOVI-010	DE-MOVI Administración de Usuarios y Permisos en Aplicaciones en el Convenio Interadmto. 5400000003 de 2006	Documento específico	Uriel De Jesús Castrillón Macias, Girlesa María Buitrago	Girlesa María Buitrago	25-oct-21
DE-MOVI-020	DE-MOVI Ficha de Salidas de Cara al Ciudadano	Documento específico	Alexandra Munera Castano, Andrea Echeverri Castaño	Rosa Elena Buitrago Bohorquez	19-dic-19
DE-MOVI-039	DE-MOVI Ficha Planificación y control salidas finales a los grupos de valor	Documento específico	Uriel De Jesús Castrillón Macias, Yeimy Andrea Echeverri Castaño	Rosa Elena Buitrago Bohorquez	9-dic-20
DE-MOVI-023	DE-MOVI Guía básica de gestión en la plataforma PRTG	Documento específico	Luz Adriana Vargas Rico, Luis Carlos Marin Velez	Juan Gonzalo Alvarez Henao	11-mar-19
DE-MOVI-022	DE-MOVI Guía básica para la Plataforma de Gestión del Sistema Semafórico RMS	Documento específico	John Fredy Duque Castano, Luis Carlos Marin Velez	Juan Gonzalo Alvarez Henao	27-nov-18
DE-MOVI-019	DE-MOVI Guía Metodológica Educación para la Movilidad Segura	Documento específico	Juan Sebastián Pineda Salazar, Juan Sebastian Pineda Salazar, Alexandra Munera Castano, Martha Ximena Solano Ramirez	Martha Ximena Solano Ramírez	5-jul-18
DE-MOVI-004	DE-MOVI Listado de Equipos	Documento específico	Roberto Rojas Rico, Nora Dabeiba Uribe Restrepo	Nora Dabeiba Uribe Restrepo	6-nov-13
DE-MOVI-016	DE-MOVI Manual de Procedimiento de Bloqueo CEPOS	Documento específico	Juan Sebastian Pineda Salazar, Mario Andrés Ramírez Gómez, Luz Adriana Vargas Rico	Mario Andrés Ramírez Gómez, Mario Andrés Ramírez Gómez	27-sep-17
DE-MOVI-040	DE-MOVI Mapa y Plan de Tratamiento de Riesgos	Documento específico	Jhon Fredy Duque Castano, Yeimy Andrea Echeverri Castaño	David Andres Escudero Yepes	8-abr-22
DE-MOVI-044	DE-MOVI Recomendaciones de Seguridad para Levantamiento de vehículo (moto) en vía pública	Documento específico	Uriel De Jesús Castrillón Macias, Emilio Antonio Robles Brito, Uriel De Jesús Castrillón Macias, Uriel De	Emilio Antonio Robles Brito, Emilio Antonio Robles Brito	30-jul-21





Alcaldía de Medellín

			Jesus Castrillon Macias		
DE-MOVI-015	DE-MOVI- Relación de Autorizados para Aplicaciones UNE	Documento especifico	Uriel De Jesus Castrillon Macias, Girlesa Maria Buitrago	Girlesa Maria Buitrago	25-oct-21
DE-MOVI-045	DE-MOVI- Reporte de Fallas en Aplicaciones UNE	Documento especifico	Uriel De Jesus Castrillon Macias	Catalina Arenas Molina	4-feb-22
DE-MOVI-046	DE-MOVI Solicitud Informes y Reportes Convenio Interadministrativo 5400000003 de 2006	Documento especifico	Uriel De Jesus Castrillon Macias, Girlesa Maria Buitrago	Girlesa Maria Buitrago	20-oct-21
DE-MOVI-011	DE-MOVI Solicitud Nuevas Funcionalidades y Mejoras de Software- Convenio Interadmto 5400000003 de 2006 - Une	Documento especifico	Jhon Fredy Duque Castano, Erika Milena Montoya Gutierrez	Girlesa Maria Buitrago	29-abr-22
DE-MOVI-043	DE-MOVI-Ficha identificación grupos de valor y grupos de interés	Documento especifico	Uriel De Jesus Castrillon Macias, Rosa Elena Buitrago Bohorquez	Rosa Elena Buitrago Bohorquez	30-abr-21
DE-MOVI-038	DE-MOVI-Guía Metodológica Componente Urbano y Movilidad Gerencia de Movilidad Humana	Documento especifico	Luz Adriana Vargas Rico, Lina Marcela Lopez Montoya	Lina Marcela Lopez Montoya	13-oct-20
DE-MOVI-030	Ficha de Cumplimiento Requisito Diseño y Desarrollo Rutas del Transporte Público de Medellín	Documento especifico	Luz Adriana Vargas Rico, Ninfa Liliana Sierra Figueroa	Ninfa Liliana Sierra Figueroa	27-jul-20
DE-MOVI-026	Protocolo Audiencia con Comparecencia Virtual	Documento especifico	Santiago Andres Cano Estrada, Luz Adriana Vargas Rico, John Jairo Gonzalez Ospina	John Jairo Gonzalez Ospina	14-mar-19
FO-MOVI-360	Acta de Diligenciamiento de Secuestro o Entrega de Vehículos	Formato	Luz Adriana Vargas Rico, John Jairo Gonzalez Ospina	Gustavo Hemando Cortes Valestt	9-jun-20
FO-MOVI-356	Acta de entrega de calcomanías y sellos de seguridad para el cambio de tarifa para el transporte público terrestre automotor individual	Formato	Luz Adriana Vargas Rico, Andrea Echeverri Castaño	Rosa Elena Buitrago Bohorquez	3-dic-19
FO-MOVI-355	Ficha de Seguimiento Urbanismo Táctico	Formato	Luz Adriana Vargas Rico, Milena Molina Villa	Milena Molina Villa	18-nov-19
FO-MOVI-339	FO-MOVI Seguimiento de las Líneas de Intervención Educación Vial	Formato	Juan Sebastian Pineda Salazar, Alexandra Munera Castano, Martha Ximena Solano Ramirez	Martha Ximena Solano Ramirez	6-jul-18





Alcaldía de Medellín

FO-MOVI-382	FO-MOVI Acta Control de Cambios Convenio UNE	Formato	Uriel De Jesus Castrillon Macias, Tatiana María Muñoz Rojas	Tatiana María Muñoz Rojas	25-oct-21
FO-MOVI-316	FO-MOVI Acta de Entrega Elementos de Amoblamiento de Semaforización y Señalización Vial	Formato	Juan Sebastian Pineda Salazar, Luz Adriana Vargas Rico, Bairo Alberto Vasquez Castrillon	Juan Gonzalo Alvarez Henao	17-ago-17
FO-MOVI-111	FO-MOVI Aforo Pasajeros Horario de Servicio y Frecuencia	Formato	STELLA EUGENIA TOBON FRANCO, Liliana Sierra Figueroa	Liliana Sierra Figueroa	29-abr-14
FO-MOVI-333	FO-MOVI Asistencia Actividades Educación Vial	Formato	Juan Sebastian Pineda Salazar, Alexandra Munera Castano, Martha Ximena Solano Ramirez	Martha Ximena Solano Ramirez	6-jul-18
FO-MOVI-343	FO-MOVI Autorización para Entrega de Vehículos	Formato	Santiago Andres Cano Estrada, Alexandra Munera Castano, John Jairo Gonzalez Ospina	John Jairo Gonzalez Ospina	6-mar-19
FO-MOVI-049	FO-MOVI Cadena de Custodia para Muestras y Examen Clínico	Formato	Roberto Rojas Rico, Nora Dabeiba Uribe Restrepo	Nora Dabeiba Uribe Restrepo	6-nov-13
FO-MOVI-193	FO-MOVI Cambio de Disposición Policía Judicial	Formato	Juan Sebastian Pineda Salazar, Alexandra Munera Castano, Manuel Humberto Bustamante Lopez	Victor Santiago Toro Osorio	18-jul-18
FO-MOVI-194	FO-MOVI Cita para Realización de Entrevista Policía Judicial	Formato	Luz Adriana Vargas Rico, Ana Jineth Gil Jaramillo	Victor Santiago Toro Osorio	20-ago-20
FO-MOVI-335	FO-MOVI Compromiso para la Estrategia de Seguridad Vial en las Empresas	Formato	Juan Sebastian Pineda Salazar, Alexandra Munera Castano, Martha Ximena Solano Ramirez	Martha Ximena Solano Ramirez	6-jul-18
FO-MOVI-332	FO-MOVI Constancia de Atención de Eventos por Agentes de Tránsito	Formato	Juan Sebastian Pineda Salazar, Alexandra Munera Castano, Victor Santiago Toro Osorio	Victor Santiago Toro Osorio	8-nov-18
FO-MOVI-206	FO-MOVI Constancia de Llamada	Formato	Juan Sebastian Pineda Salazar, Rafael Antonio Acendra Arguelles	Rafael Antonio Acendra Arguelles	12-abr-18





Alcaldía de Medellín

FO-MOVI-133	FO-MOVI Constancia de Notificadores	Formato	STELLA EUGENIA TOBON FRANCO,HENRY VASQUEZ VASQUEZ,Mary Yannet Sanchez Valencia	Mary Yannet Sanchez Valencia	21-sep-21
FO-MOVI-135	FO-MOVI Constancia de Publicacion en Página web	Formato	STELLA EUGENIA TOBON FRANCO,HENRY VASQUEZ VASQUEZ	Mary Yannet Sanchez Valencia	21-sep-21
FO-MOVI-131	FO-MOVI Constancia Visita Establecimiento de Comercio	Formato	STELLA EUGENIA TOBON FRANCO,Cesar Froilan Munoz Tamayo	Cesar Froilan Munoz Tamayo	27-jul-15
FO-MOVI-337	FO-MOVI Conteo de Intervenidos Educación Vial	Formato	Juan Sebastian Pineda Salazar,Martha Ximena Solano Ramirez	Martha Ximena Solano Ramirez,Martha Ximena Solano Ramirez	6-jul-18
FO-MOVI-073	FO-MOVI Control Correspondencia Servidor@	Formato	ADMINISTRACION FLUJO,STELLA EUGENIA TOBON FRANCO,Piedad Lucia Euse Hincapie	Piedad Lucia Euse Hincapie	13-dic-13
FO-MOVI-112	FO-MOVI Control Reparación de Dispositivos	Formato	STELLA EUGENIA TOBON FRANCO,Guillermo Gutierrez Parra,Paolo Andres Camacho Ramirez	Ramiro Angel Aranzazu Ceballos	1-jul-14
FO-MOVI-351	FO-MOVI Creación y/o Modificación Usuario y Permisos de acceso a plataformas Sistema Semaforización	Formato	Luz Adriana Vargas Rico,Luis Carlos Marin Velez	Juan Gonzalo Alvarez Henao	11-mar-19
FO-MOVI-051	FO-MOVI Datos previos del examinado	Formato	Roberto Rojas Rico,Nora Dabeiba Uribe Restrepo	Nora Dabeiba Uribe Restrepo	6-nov-13
FO-MOVI-115	FO-MOVI Devolución Correspondencia Externa	Formato	STELLA EUGENIA TOBON FRANCO,Gloria Elena Rueda Oliveros	Diana Patricia Castañeda Hernandez	29-abr-14
FO-MOVI-070	FO-MOVI Encuesta Conductores TPI	Formato	ADMINISTRACION FLUJO,STELLA EUGENIA TOBON FRANCO,LUZ MABEL ARANGO DE LONDONO	Liliana Sierra Figueroa	2-dic-13
FO-MOVI-071	FO-MOVI Encuesta Estación de Servicio	Formato	STELLA EUGENIA TOBON FRANCO,LUZ MABEL ARANGO DE LONDONO	Liliana Sierra Figueroa	2-dic-13





Alcaldía de Medellín

FO-MOVI-072	FO-MOVI Frecuencias Tecnicentros	Encuesta Insumos-	Formato	ADMINISTRACION FLUJO,STELLA EUGENIA TOBON FRANCO,LUZ MABEL ARANGO DE LONDONO	Liliana Sierra Figueroa	2-dic-13
FO-MOVI-113	FO-MOVI Correspondencia Interna	Entrega	Formato	STELLA EUGENIA TOBON FRANCO,Gloria Elena Rueda Oliveros	Diana Patricia Castañeda Hernandez	29-abr-14
FO-MOVI-114	FO-MOVI Correspondencia Externa	Envío	Formato	STELLA EUGENIA TOBON FRANCO,Gloria Elena Rueda Oliveros	Diana Patricia Castañeda Hernandez	29-abr-14
FO-MOVI-330	FO-MOVI Envío de Experticio Técnico de Vehículo a la Fiscalía General de la Nación		Formato	Alexandra Munera Castano,Manuel Humberto Bustamante Lopez	Victor Santiago Toro Osorio	29-jun-18
FO-MOVI-279	FO-MOVI Envío de Informe Policial de Accidente de Tránsito a Fiscalía General de la Nación		Formato	Juan Sebastian Pineda Salazar,Alexandra Munera Castano,Manuel Humberto Bustamante Lopez	Victor Santiago Toro Osorio	29-jun-18
FO-MOVI-349	FO-MOVI Resaltos	Evaluación	Formato	Santiago Andres Cano Estrada,Jhon Fredy Duque Castano,Luis Carlos Zapata Loaiza	Juan Gonzalo Alvarez Henao	26-nov-18
FO-MOVI-334	FO-MOVI Ficha de Acompañamiento y Seguimiento a la Ejecución de Estrategias		Formato	Juan Sebastian Pineda Salazar,Alexandra Munera Castano,Martha Ximena Solano Ramirez	Martha Ximena Solano Ramirez	6-jul-18
FO-MOVI-342	FO-MOVI Ficha de Intervención Proyectos Gerencia de Movilidad Humana		Formato	Luz Adriana Vargas Rico,Milena Molina Villa	Milena Molina Villa	18-nov-19
FO-MOVI-336	FO-MOVI Ficha Plan de Actividades de Sensibilización de Empresas		Formato	Alexandra Munera Castano,Martha Ximena Solano Ramirez	Martha Ximena Solano Ramirez	6-jul-18
FO-MOVI-053	FO-MOVI Formato Archivo y Correspondencia		Formato	Roberto Rojas Rico,STELLA EUGENIA TOBON FRANCO,CARLOS ALBERTO MARIN MARIN	CARLOS ALBERTO MARIN MARIN	14-dic-15
FO-MOVI-087	FO-MOVI Hoja de Vida de Controlador Local		Formato	STELLA EUGENIA TOBON FRANCO,Paolo Andres Camacho Ramirez	Guillermo Gutierrez Parra	29-abr-14





Alcaldía de Medellín

FO-MOVI-161	FO-MOVI Improcedente Solicitud de Prescripción	Formato	STELLA EUGENIA TOBON FRANCO,HENRY VASQUEZ VASQUEZ	Mary Yannet Sanchez Valencia	21-sep-21
FO-MOVI-338	FO-MOVI Informe de Gestión Educación Vial	Formato	Juan Sebastian Pineda Salazar,Alexandra Munera Castano,Martha Ximena Solano Ramirez	Martha Ximena Solano Ramirez	6-jul-18
FO-MOVI-340	FO-MOVI Informe de Supervisión de Actividades	Formato	Juan Sebastian Pineda Salazar,Alexandra Munera Castano,Martha Ximena Solano Ramirez	Martha Ximena Solano Ramirez	6-jul-18
FO-MOVI-050	FO-MOVI Informe Toxicología	Formato	Roberto Rojas Rico,STELLA EUGENIA TOBON FRANCO,Nora Dabeiba Uribe Restrepo	Nora Dabeiba Uribe Restrepo	6-nov-13
FO-MOVI-043	FO-MOVI Informe Toxicológico	Formato	Roberto Rojas Rico,Nora Dabeiba Uribe Restrepo	Nora Dabeiba Uribe Restrepo	6-nov-13
FO-MOVI-108	FO-MOVI Inscripción de vehículos-Espacios Físicos	Formato	STELLA EUGENIA TOBON FRANCO,Diego Alejandro Navas Roldan	Virgilio Correa Palacio	12-mar-14
FO-MOVI-281	FO-MOVI Listado Diario de Informe Policial de Accidentes de Tránsito por Lesiones	Formato	Alexandra Munera Castano,Manuel Humberto Bustamante Lopez	Victor Santiago Toro Osorio	29-jun-18
FO-MOVI-042	FO-MOVI Minutas de servicio Regulación y Control	Formato	STELLA EUGENIA TOBON FRANCO,DAIRO ALBERTO CORREA CASTRILLON	DAIRO ALBERTO CORREA CASTRILLON	15-nov-13
FO-MOVI-375	FO-MOVI Notificación a Parquederos por PQRSD	Formato	Luz Adriana Vargas Rico,Fredy Orley Echavarria Alvarez	Fredy Orley Echavarria Alvarez	21-ago-20
FO-MOVI-282	FO-MOVI Notificación a Parquederos y Capturas	Formato	Elcy Del Carmen Montoya Perez,Fredy Orley Echavarria Alvares,JESSICA JULIETH ALZATE JARAMILLO	Fredy Orley Echavarria Alvares	20-nov-15
FO-MOVI-141	FO-MOVI Notificación Personal Resolución Fijando El Debido Cobrar por Servicio de Parqueo y/o Grúa	Formato	STELLA EUGENIA TOBON FRANCO,HENRY VASQUEZ VASQUEZ	Mary Yannet Sanchez Valencia	21-sep-21





Alcaldía de Medellín

FO-MOVI-136	FO-MOVI Notificación por Correo del Mandamiento de Pago	Formato	STELLA EUGENIA TOBON FRANCO,HENRY VASQUEZ VASQUEZ	Mary Yannet Sanchez Valencia	21-sep-21
FO-MOVI-129	FO-MOVI Oficio a Cifin	Formato	STELLA EUGENIA TOBON FRANCO,Cesar Froilan Munoz Tamayo	Cesar Froilan Munoz Tamayo	27-jul-15
FO-MOVI-127	FO-MOVI Oficio a EPS	Formato	STELLA EUGENIA TOBON FRANCO,Cesar Froilan Munoz Tamayo	Cesar Froilan Munoz Tamayo	27-jul-15
FO-MOVI-128	FO-MOVI Oficio Instrumentos Públicos	Formato	STELLA EUGENIA TOBON FRANCO,Cesar Froilan Munoz Tamayo	Cesar Froilan Munoz Tamayo	27-jul-15
FO-MOVI-353	FO-MOVI Orden Examen Embriaguez Lesiones y/o Homicidios en Accidentes de Tránsito	Formato	Luz Adriana Vargas Rico,Arles Giovanni Arias Jimenez	Victor Santiago Toro Osorio	18-jul-19
FO-MOVI-352	FO-MOVI Orden Examen Embriaguez Solo Daños y/o Embriaguez Simple	Formato	Luz Adriana Vargas Rico,Arles Giovanni Arias Jimenez	Victor Santiago Toro Osorio	18-jul-19
FO-MOVI-329	FO-MOVI Orden para Examen de Embriaguez Lesiones y/o Homicidios en Accidentes de Tránsito	Formato	Luz Adriana Vargas Rico,Arles Giovanni Arias Jimenez	Fabio Alberto Mesa Polanco	11-feb-22
FO-MOVI-328	FO-MOVI Orden para Examen de Embriaguez Solo Daños y/o Embriaguez Simple	Formato	Luz Adriana Vargas Rico,Arles Giovanni Arias Jimenez	Fabio Alberto Mesa Polanco	11-feb-22
FO-MOVI-345	FO-MOVI Pagaré General de Cobro Coactivo	Formato	Juan Sebastian Pineda Salazar,Alexandra Munera Castano,Rafael Antonio Acendra Arguelles	Rafael Antonio Acendra Arguelles	10-oct-18
FO-MOVI-283	FO-MOVI Paz y Salvo Vehículos Servicio Público	Formato	Luz Adriana Vargas Rico,Ana Jineth Gil Jaramillo	Victor Santiago Toro Osorio	20-ago-20
FO-MOVI-122	FO-MOVI Planilla de Conductores Representación	Formato	STELLA EUGENIA TOBON FRANCO,Hemán Darío Agudelo Vélez	Hemán Darío Agudelo Vélez	15-ago-14
FO-MOVI-067	FO-MOVI Planilla Control Cámara Fotográfica	Formato	STELLA EUGENIA TOBON FRANCO,Piedad Lucia Euse Hincapie	Piedad Lucia Euse Hincapie	13-dic-13
FO-MOVI-062	FO-MOVI Planilla Control Correspondencia Interna	Formato	Roberto Rojas Rico,STELLA EUGENIA TOBON FRANCO,Sandra Milena Sepulveda Restrepo	Sandra Milena Sepulveda Restrepo	22-nov-13





Alcaldía de Medellín

FO-MOVI-296	FO-MOVI Planilla de Correspondencia	de Formato	ADMINISTRACION FLUJO,STELLA EUGENIA TOBON FRANCO,Diana Patricia Castañeda Hernandez	Diana Patricia Castañeda Hernandez	3-sep-15
FO-MOVI-326	FO-MOVI Planilla de entrega de correspondencia al archivo Cobro Coactivo	de Formato	Juan Sebastian Pineda Salazar,Alexandra Munera Castano,Rafael Antonio Acendra Arguelles	Rafael Antonio Acendra Arguelles	12-abr-18
FO-MOVI-054	FO-MOVI Planilla de Operativos	de Formato	Roberto Rojas Rico,STELLA EUGENIA TOBON FRANCO,DAIRO ALBERTO CORREA CASTRILLON	DAIRO ALBERTO CORREA CASTRILLON	15-nov-13
FO-MOVI-116	FO-MOVI Planilla para la Correspondencia Digitalizada en UNE	de Formato	ADMINISTRACION FLUJO,STELLA EUGENIA TOBON FRANCO,Gloria Elena Rueda Oliveros	Gloria Elena Rueda Oliveros	5-ago-14
FO-MOVI-076	FO-MOVI Planilla Solicitud de Pedido	de Formato	STELLA EUGENIA TOBON FRANCO,William Velez Muñoz	William Velez Muñoz	16-ene-14
FO-MOVI-325	FO-MOVI Prediagnostico Envio a Taller	de Formato	Uriel De Jesus Castrillon Macias,Hugo Leon Calderon Vallejo	Luis Guillermo Mejia Calle	14-oct-20
FO-MOVI-159	FO-MOVI Procedentes	de Formato	STELLA EUGENIA TOBON FRANCO,HENRY VASQUEZ VASQUEZ	Mary Yannet Sanchez Valencia	21-sep-21
FO-MOVI-132	FO-MOVI Publicación Mandamiento Pago	de Formato	STELLA EUGENIA TOBON FRANCO,HENRY VASQUEZ VASQUEZ	Mary Yannet Sanchez Valencia	21-sep-21
FO-MOVI-300	FO-MOVI Registro de Actividades de Planeamiento Semafórico	de Formato	Uriel De Jesus Castrillon Macias,Lina Esperanza Alvarez Quevedo	Marta Lucia Suarez Gomez	27-sep-21
FO-MOVI-324	FO-MOVI Registro semanal de kilometraje	de Formato	Uriel De Jesus Castrillon Macias,Hugo Leon Calderon Vallejo	Luis Guillermo Mejia Calle	15-oct-20
FO-MOVI-055	FO-MOVI Relación de Comparendos Elaborados	de Formato	Juan Sebastian Pineda Salazar,Manuel Humberto Bustamante Lopez	Victor Santiago Toro Osorio	18-jul-18





Alcaldía de Medellín

FO-MOVI-295	FO-MOVI Relación para el Archivo Unidad de Inspecciones	Formato	Juan Sebastian Pineda Salazar,Alexandra Munera Castano,Maria Catalina Monsalve Baena	John Jairo Gonzalez Ospina	23-mar-18
FO-MOVI-158	FO-MOVI Resolución de Respuesta A Solicitud de Prescripción A PQRS Procedente UNE	Formato	STELLA EUGENIA TOBON FRANCO,HENRY VASQUEZ VASQUEZ	Mary Yannet Sanchez Valencia	21-sep-21
FO-MOVI-063	FO-MOVI Resoluciones de Recorridos y Paraderos	Formato	STELLA EUGENIA TOBON FRANCO,Ninfa Liliana Sierra Figueroa	Ninfa Liliana Sierra Figueroa	27-jul-20
FO-MOVI-157	FO-MOVI Respuesta del Derecho de Petición	Formato	STELLA EUGENIA TOBON FRANCO,HENRY VASQUEZ VASQUEZ	Mary Yannet Sanchez Valencia	21-sep-21
FO-MOVI-160	FO-MOVI Respuesta Improcedente Solicitud de Caducidad y Prescripción	Formato	STELLA EUGENIA TOBON FRANCO,HENRY VASQUEZ VASQUEZ	Mary Yannet Sanchez Valencia	21-sep-21
FO-MOVI-287	FO-MOVI Revisión Vehículo Policía Judicial	Formato	Luz Adriana Vargas Rico,Ana Jineth Gil Jaramillo	Victor Santiago Toro Osorio	20-ago-20
FO-MOVI-344	FO-MOVI Solicitud de Autorización para Facilidad de Pago	Formato	Luz Adriana Vargas Rico,Rafael Antonio Acendra Arguelles	Rafael Antonio Acendra Arguelles	21-oct-20
FO-MOVI-320	FO-MOVI Solicitud de Informes y Reportes	Formato	Jhon Fredy Duque Castano,Erika Milena Montoya Gutierrez	Girlesa Maria Buitrago	9-may-22
FO-MOVI-052	FO-MOVI Solicitud de muestra para examen de embriaguez	Formato	Roberto Rojas Rico,STELLA EUGENIA TOBON FRANCO,Nora Dabeiba Uribe Restrepo	Nora Dabeiba Uribe Restrepo	6-nov-13
FO-MOVI-314	FO-MOVI Solicitud de Permisos y Aplicaciones	Formato	Uriel De Jesus Castrillon Macias,Girlesa Maria Buitrago,Uriel De Jesus Castrillon Macias,Girlesa Maria Buitrago	Girlesa Maria Buitrago,Girlesa Maria Buitrago	25-oct-21
FO-MOVI-048	FO-MOVI Solicitud de Servicio	Formato	Roberto Rojas Rico,STELLA EUGENIA TOBON FRANCO,Nora Dabeiba Uribe Restrepo	Nora Dabeiba Uribe Restrepo	6-nov-13
FO-MOVI-323	FO-MOVI Solicitud Tarjeta Estacionamiento Personas con Movilidad Reducida	Formato	Santiago Andres Cano Estrada,Luz Adriana Vargas Rico,Monica Maria	Humberto José Iglesias Gómez	14-mar-19





Alcaldía de Medellín

			Parra Grisales		
FO-MOVI-322	FO-MOVI TALONARIO CEPOS	Formato	Luz Adriana Vargas Rico, Mario Andrés Ramírez Gómez	Mario Andrés Ramírez Gómez	29-sep-17
FO-MOVI-299	FO-MOVI Trabajo del Grupo Primario Equipó de Educación y Seguridad Vial	Formato	STELLA EUGENIA TOBON FRANCO, Martha Ximena Solano Ramirez	Martha Ximena Solano Ramirez	30-jul-15
FO-MOVI-341	FO-MOVI Visita Técnica Educación y Seguridad Vial	Formato	Juan Sebastian Pineda Salazar, Alexandra Munera Castano, Martha Ximena Solano Ramirez	Martha Ximena Solano Ramirez	6-jul-18
FO-MOVI-350	FO-MOVI Visita Técnica Resaltos	Formato	Santiago Andres Cano Estrada, Jhon Fredy Duque Castano, Luis Carlos Zapata Loaiza	Juan Gonzalo Alvarez Henao	17-oct-18
FO-MOVI-289	FO-MOVI Visitas de Control	Formato	Elcy Del Carmen Montoya Perez, Fredy Orley Echavarria Alvares, JESSICA JULIETH ALZATE JARAMILLO	Fredy Orley Echavarria Alvares	20-nov-15
FO-MOVI-290	FO-MOVI Visto Bueno Entrega de Vehículos Lesionados u Homicidios	Formato	Luz Adriana Vargas Rico, Ana Jineth Gil Jaramillo	Victor Santiago Toro Osorio	20-ago-20
FO-MOVI-378	FO-MOVI-Acta de Compromiso Asignación de Motocicleta V1	Formato	Uriel De Jesus Castrillon Macias, Hugo Leon Calderon Vallejo	Luis Guillermo Mejia Calle	15-oct-20
FO-MOVI-372	FO-MOVI-Plenas Garantías	Formato	Luz Adriana Vargas Rico, Ana Jineth Gil Jaramillo	Victor Santiago Toro Osorio	18-ago-20
FO-MOVI-358	Formato de Visitas de PQRSD para la Señalización Horizontal y Vertical	Formato	Luz Adriana Vargas Rico, Juan Carlos Usuga Montoya	Juan Carlos Usuga Montoya	30-abr-20
FO-MOVI-367	Notificación Diligencia-	Formato	Luz Adriana Vargas Rico, John Jairo Gonzalez Ospina	Gustavo Hemando Cortes Valestt	30-jun-20
FO-MOVI-363	Orden Aprehensión Vehículo	Formato	Luz Adriana Vargas Rico, John Jairo Gonzalez Ospina	Gustavo Hemando Cortes Valestt	9-jun-20
FO-MOVI-361	Remisión Despacho Comisorio Auxiliado	Formato	Luz Adriana Vargas Rico, John Jairo Gonzalez Ospina	Gustavo Hemando Cortes Valestt	9-jun-20
IN-MOVI-070	Fallos por accidentes sin comparecencia de las partes	Instructivo	Luz Adriana Vargas Rico, John Jairo Gonzalez Ospina	John Jairo Gonzalez Ospina	6-mar-19





Alcaldía de Medellín

IN-MOVI-023	IN-MOVI Administración de la Red Semafórica de la Ciudad	Instructivo	Luz Adriana Vargas Rico, Juan Gonzalo Alvarez Henao	Juan Gonzalo Alvarez Henao	14-ene-20
IN-MOVI-058	IN-MOVI Atención Accidentes de Tránsito Solo Daños	Instructivo	Juan Sebastian Pineda Salazar, Alexandra Munera Castano, Manuel Humberto Bustamante Lopez	Manuel Humberto Bustamante Lopez	15-may-18
IN-MOVI-053	IN-MOVI Atención de Accidente de Tránsito con Homicidio en Via Pública	Instructivo	Juan Sebastian Pineda Salazar, Manuel Humberto Bustamante Lopez	Manuel Humberto Bustamante Lopez	22-mar-18
IN-MOVI-054	IN-MOVI Atención de Accidentes de Tránsito con Lesiones	Instructivo	Juan Sebastian Pineda Salazar, Manuel Humberto Bustamante Lopez	Manuel Humberto Bustamante Lopez	22-mar-18
IN-MOVI-057	IN-MOVI Contravenciones Complejas	Instructivo	Luz Adriana Vargas Rico, John Jairo Gonzalez Ospina	Gustavo Hemando Cortes Valestt	26-may-20
IN-MOVI-091	IN-MOVI- Control a la Flota de Transporte de la Subsecretaría de Seguridad Vial y Control	Instructivo	Luz Adriana Vargas Rico, Hugo Leon Calderon Vallejo	Luis Guillermo Mejia Calle	9-oct-20
IN-MOVI-099	IN-MOVI Control de Cambios Convenio UNE	Instructivo	Uriel De Jesus Castrillon Macias, Tatiana María Muñoz Rojas	Tatiana María Muñoz Rojas	20-oct-21
IN-MOVI-103	IN-MOVI- Elaboración, entrega, recibo, radicación, revisión y digitalización de comparendos elaborados por los Agentes de Tránsito	Instructivo	Uriel De Jesus Castrillon Macias, Luis Fernando Vanegas Bermudez, Luis Fernando Vanegas Bermudez	Carlos Alberto Marin Marin	9-dic-21
IN-MOVI-066	IN-MOVI Entrega de Vehículos	Instructivo	Luz Adriana Vargas Rico, John Jairo Gonzalez Ospina	Gustavo Hemando Cortes Valestt	9-jun-20
IN-MOVI-100	IN-MOVI Gestión y Acceso a Evidencias Digitales del Centro de Control de Tránsito - CCT del Sistema Inteligente de Movilidad - SIMM	Instructivo	Uriel De Jesus Castrillon Macias, Giresa Maria Buitrago	Giresa Maria Buitrago	25-oct-21
IN-MOVI-060	IN-MOVI Inspección de Audiencias Simples	Instructivo	Luz Adriana Vargas Rico, John Jairo Gonzalez Ospina	Gustavo Hemando Cortes Valestt	29-may-20
IN-MOVI-021	IN-MOVI Instrucciones para Recibo de Expedientes	Instructivo	Luz Adriana Vargas Rico, Ana Jineth Gil Jaramillo	Victor Santiago Toro Osorio	21-ago-20
IN-MOVI-051	IN-MOVI Instructivo Cobro Coactivo	Instructivo	Juan Sebastian Pineda Salazar, Rafael Antonio Acendra Arguelles	Rafael Antonio Acendra Arguelles	21-mar-18





Alcaldía de Medellín

IN-MOVI-042	IN-MOVI INSTRUCTIVO DE OPERACIÓN PARA EL ARRASTRE, INGRESO Y CUSTODIA DE LOS VEHÍCULOS INMOVILIZADOS	Instructivo	Uriel De Jesus Castrillon Macias, Carlos Alberto Marin Marin	Carlos Alberto Marin Marin	31-dic-20
IN-MOVI-049	IN-MOVI Instructivo de Señalización Horizontal y Vertical	Instructivo	Luz Adriana Vargas Rico, María Andrea Carmona Sánchez	Juan Carlos Usuga Montoya	24-ago-20
IN-MOVI-009	IN-MOVI Instructivo Inspección de Transporte	Instructivo	Juan Sebastian Pineda Salazar, Alexandra Munera Castano, María Catalina Monsalve Baena	John Jairo Gonzalez Ospina	22-mar-18
IN-MOVI-069	IN-MOVI Instructivo para el registro de eventos en la bitácora del CIOS	Instructivo	Luz Adriana Vargas Rico, María Andrea Carmona Sánchez	Juan Carlos Usuga Montoya	26-may-20
IN-MOVI-013	IN-MOVI Instructivo para la programación de las actividades de Control	Instructivo	Uriel De Jesus Castrillon Macias, Victor Santiago Toro Osorio	Victor Santiago Toro Osorio	19-oct-20
IN-MOVI-015	IN-MOVI Instructivo para la programación de Operativos	Instructivo	STELLA EUGENIA TOBON FRANCO, DAIRO ALBERTO CORREA CASTRILLON	DAIRO ALBERTO CORREA CASTRILLON	15-nov-13
IN-MOVI-096	IN-MOVI Instructivo para uso unidades de medida pictogramas de señalización horizontal	Instructivo	Uriel De Jesus Castrillon Macias, María Andrea Carmona Sánchez	Juan Carlos Usuga Montoya	30-abr-21
IN-MOVI-092	IN-MOVI Mantenimiento flota de transporte	Instructivo	Uriel De Jesus Castrillon Macias, Hugo Leon Calderon Vallejo	Luis Guillermo Mejia Calle	14-oct-20
IN-MOVI-065	IN-MOVI Operativo Control de Embriaguez	Instructivo	Alexandra Munera Castano, Victor Santiago Toro Osorio	Victor Santiago Toro Osorio	18-jul-18
IN-MOVI-064	IN-MOVI Operativo Control Estacionamiento en Lugares Prohibidos	Instructivo	Uriel De Jesus Castrillon Macias, Victor Santiago Toro Osorio	Victor Santiago Toro Osorio	25-oct-20
IN-MOVI-063	IN-MOVI Operativo de Control a Transporte Escolar	Instructivo	Juan Sebastian Pineda Salazar, Alexandra Munera Castano, Victor Santiago Toro Osorio	Victor Santiago Toro Osorio	18-jul-18
IN-MOVI-061	IN-MOVI Operativo para el control del servicio de transporte informal en la ciudad	Instructivo	Uriel De Jesus Castrillon Macias, Victor Santiago Toro Osorio	Victor Santiago Toro Osorio	19-oct-20





Alcaldía de Medellín

IN-MOVI-036	IN-MOVI Operativos Agentes de Tránsito y Operadores Centro Control	Instructivo	STELLA EUGENIA TOBON FRANCO,Luis Guillermo Mejia Calle	Luis Guillermo Mejia Calle	21-mar-18
IN-MOVI-105	IN-MOVI- Procedimiento para la reactivación de la deuda por pago de comparendos realizados con tarjetas de crédito y no reconocidos por los tarjetabientes	Instructivo	Elcy Del Camen Montoya Perez,Duvan Antonio Escobar Chaverra	Rosa Elena Buitrago Bohorquez	11-ene-22
IN-MOVI-033	IN-MOVI Protocolo Cobro Coactivo	Instructivo	Luz Adriana Vargas Rico,Cesar Froilan Muñoz Tamayo	Maria Patricia Zúñiga Campo	27-sep-16
IN-MOVI-016	IN-MOVI Protocolo Custodia de Fotos	Instructivo	Luz Adriana Vargas Rico,Ana Jineth Gil Jaramillo	Victor Santiago Toro Osorio	20-ago-20
IN-MOVI-045	IN-MOVI Protocolo de Peritaje	Instructivo	Luz Adriana Vargas Rico,Maria Patricia Zúñiga Campo	Maria Patricia Zúñiga Campo	4-ago-17
IN-MOVI-019	IN-MOVI Protocolo Diligencias de Levantamiento Clínica o Residencia	Instructivo	Juan Sebastian Pineda Salazar,Luz Adriana Vargas Rico,Manuel Humberto Bustamante Lopez	Fabio Alberto Mesa Polanco	25-jul-17
IN-MOVI-044	IN-MOVI Protocolo expedición tarjeta de estacionamientos para población en situación de discapacidad	Instructivo	Santiago Andres Cano Estrada,Luz Adriana Vargas Rico,Monica Maria Parra Grisales	Humberto José Iglesias Gómez	14-mar-19
IN-MOVI-098	IN-MOVI Protocolo Informes Únicos de Infracciones al Transporte - IUIT	Instructivo	Uriel De Jesus Castrillon Macias,Carlos Alberto Marin Marin	Carlos Alberto Marin Marin	19-ago-21
IN-MOVI-047	IN-MOVI Protocolo Manejo del Almacén	Instructivo	Juan Sebastian Pineda Salazar,Ivan Dario Zuluaga Zuleta	Ivan Dario Zuluaga Zuleta	18-ago-17
IN-MOVI-048	IN-MOVI Protocolo para el manejo de las PQRS en la Secretaría de Movilidad	Instructivo	Luz Adriana Vargas Rico,Magdalena Montoya Grajales	Maria Patricia Zúñiga Campo,Humberto José Iglesias Gómez	26-dic-17
IN-MOVI-010	IN-MOVI Recepción y verificación de documentación y muestras	Instructivo	Roberto Rojas Rico,STELLA EUGENIA TOBON FRANCO,Nora Dabeiba Uribe Restrepo	Nora Dabeiba Uribe Restrepo	6-nov-13
IN-MOVI-062	IN-MOVI Suspensión de Licencia de Conducción por Reincidencia	Instructivo	Juan Sebastian Pineda Salazar,Alexandra Munera Castano,John Jairo Gonzalez Ospina	John Jairo Gonzalez Ospina	6-jul-18





Alcaldía de Medellín

IN-MOVI-086	IN-MOVI Zonas de Estacionamiento Regulado ZER	Instructivo	Luz Adriana Vargas Rico,Fredy Orley Echavaria Alvarez	Fredy Orley Echavaria Alvarez	27-jul-20
IN-MOVI-087	IN-MOVI-Abordaje a Presunto Infractor	Instructivo	Luz Adriana Vargas Rico,Emilio Antonio Robles Brito	Carlos Alberto Marin Marin	1-sep-20
IN-MOVI-094	IN-MOVI-Comparendo por Establecer su Conductor	Instructivo	Uriel De Jesus Castrillon Macias,Fredy Orley Echavaria Alvarez	Carlos Alberto Marin Marin	3-feb-21
IN-MOVI-095	IN-MOVI-Instructivo Cuerpos de Agentes de Tránsito	Instructivo	Uriel De Jesus Castrillon Macias,Juan Carlos Gomez Londono	Carlos Alberto Marin Marin	19-abr-21
IN-MOVI-088	IN-MOVI-Instructivo para el trámite de respuesta a Acciones de Tutela	Instructivo	Luz Adriana Vargas Rico,John Jairo Gonzalez Ospina	Gustavo Hemando Cortes Valestt	6-oct-20
IN-MOVI-074	Instructivo para cargar Activos fijos en SAP (Señalización y Semaforización)	Instructivo	Luz Adriana Vargas Rico,Luis Carlos Zapata Loaiza	Juan Gonzalo Alvarez Henao	19-jul-19
IN-MOVI-072	Metodología Social de la Gerencia de Movilidad Humana	Instructivo	Santiago Andres Cano Estrada,Luz Adriana Vargas Rico,Marin Irina Rodriguez Yepes	Marin Irina Rodriguez Yepes	19-mar-19
IN-MOVI-073	Protocolo de Atención del Centro de Servicios	Instructivo	Santiago Andres Cano Estrada,Luz Adriana Vargas Rico,Ivan Dario Zuluaga Zuleta	Ivan Dario Zuluaga Zuleta	14-mar-19
IN-MOVI-075	Protocolo entrega calcomanías y sellos de seguridad para cambio de tarifa para el Transporte Público Terrestre Automotor Individual	Instructivo	Luz Adriana Vargas Rico,Andrea Echeverri Castaño	Andrea Echeverri Castaño	28-nov-19
IN-MOVI-039	Protocolo Gerencia de Movilidad Humana	Instructivo	Juan Sebastian Pineda Salazar,Luz Adriana Vargas Rico,Katherine Florez Ortiz,Juan Camilo Gomez Gonzalez	Juan Camilo Gomez Gonzalez	30-mar-17
IN-MOVI-083	Secuestro de Vehículos.	Instructivo	Luz Adriana Vargas Rico,John Jairo Gonzalez Ospina	Gustavo Hemando Cortes Valestt	29-may-20
MA-MOVI-014	MA-MOVI Manual de Semaforización	Manual	Jhon Fredy Duque Castano,María Andrea Carmona Sánchez	Juan Carlos Usuga Montoya	24-feb-22
MA-MOVI-009	MA-MOVI Manual Software QITS Coactivo Movilidad Creación de usuarios y consultas	Manual	Luz Adriana Vargas Rico,Rafael Antonio Acendra Arguelles	Rafael Antonio Acendra Arguelles	17-feb-18
MA-MOVI-008	MA-MOVI Manual Software QITS Coactivo Movilidad creación expedientes	Manual	Luz Adriana Vargas Rico,Rafael Antonio Acendra Arguelles	Rafael Antonio Acendra Arguelles	17-feb-18





Alcaldía de Medellín

MA-MOVI-010	MA-MOVI Manual Software QITS Coactivo Movilidad Investigación de Bienes, Inicio y Medidas Cautelares	Manual	Luz Adriana Vargas Rico,Rafael Antonio Acendra Arguelles	Rafael Antonio Acendra Arguelles	16-feb-18
MA-MOVI-012	MA-MOVI Manual Software QITS Coactivo Movilidad Legalización de documentos.	Manual	Luz Adriana Vargas Rico,Rafael Antonio Acendra Arguelles	Rafael Antonio Acendra Arguelles	17-feb-18
MA-MOVI-011	MA-MOVI Manual Software QITS Coactivo Movilidad Notificaciones.	Manual	Luz Adriana Vargas Rico,Rafael Antonio Acendra Arguelles	Rafael Antonio Acendra Arguelles	17-feb-18
MA-MOVI-013	MA-MOVI Manual Software QITS Coactivo Movilidad Reportes	Manual	Luz Adriana Vargas Rico,Rafael Antonio Acendra Arguelles	Rafael Antonio Acendra Arguelles	17-feb-18
PR-MOVI-055	Atención Solicitud de Cierres Viales por Eventos	Procedimiento	Luz Adriana Vargas Rico,Juan Gonzalo Alvarez Henao	Juan Gonzalo Alvarez Henao	20-mar-19
PR-MOVI-056	Atención Solicitud de Cierres Viales por Obras	Procedimiento	Luz Adriana Vargas Rico,María Andrea Camona Sánchez	Juan Carlos Usuga Montoya	16-jun-20
PR-MOVI-057	CARGUE DE ACTIVOS DE SEMAFORIZACIÓN Y SEÑALIZACIÓN EN SAP	Procedimiento	Luz Adriana Vargas Rico,Luis Carlos Zapata Loaiza	Juan Gonzalo Alvarez Henao	29-jul-19
PR-MOVI-035	PR-MOVI Acuerdos de Pago Cobro Coactivo	Procedimiento	Juan Sebastian Pineda Salazar,Luz Adriana Vargas Rico,Rafael Antonio Acendra Arguelles	Rafael Antonio Acendra Arguelles	20-mar-18
PR-MOVI-054	PR-MOVI Atención a eventos y/o fallas en el centro de ingeniería y operación semafórica.	Procedimiento	Santiago Andres Cano Estrada,Alexandra Munera Castano,Luis Carlos Marin Velez	Juan Gonzalo Alvarez Henao	11-mar-19
PR-MOVI-018	PR-MOVI Atención de Eventos por Agentes de Transito	Procedimiento	Uriel De Jesus Castrillon Macias,Luis Fernando Vanegas Bermudez	Luis Guillermo Mejia Calle	17-sep-21
PR-MOVI-048	PR-MOVI Cambios de Sentido Vial	Procedimiento	Alexandra Munera Castano,Marta Lucia Suarez Gomez	Marta Lucia Suarez Gomez	23-mar-18
PR-MOVI-050	PR-MOVI Construcción y Demolición de Resaltos.	Procedimiento	Luz Adriana Vargas Rico,María Andrea Camona Sánchez	Juan Carlos Usuga Montoya	24-ago-20
PR-MOVI-044	PR-MOVI Decisiones Administrativas Cobro Coactivo	Procedimiento	Juan Sebastian Pineda Salazar,Alexandra Munera Castano,Rafael Antonio Acendra Arguelles	Rafael Antonio Acendra Arguelles	21-mar-18
PR-MOVI-065	PR-MOVI Facilidades de pago para los deudores de obligaciones no tributarias	Procedimiento	Jhon Fredy Duque Castano,Rafael Antonio Acendra Arguelles	Rafael Antonio Acendra Arguelles	6-may-22





Alcaldía de Medellín

PR-MOVI-046	PR-MOVI Investigación de Bienes Cobro Coactivo	Procedimiento	Juan Sebastian Pineda Salazar,Rafael Antonio Acendra Arguelles	Rafael Antonio Acendra Arguelles	21-mar-18
PR-MOVI-031	PR-MOVI Mantenimiento de Red Semafórica	Procedimiento	Luz Adriana Vargas Rico,Guillermo Gutierrez Parra	Juan Gonzalo Alvarez Henao	17-ago-17
PR-MOVI-051	PR-MOVI Mantenimiento del Centro de Datos	Procedimiento	Jhon Fredy Duque Castano,Luis Carlos Marin Velez	Juan Gonzalo Alvarez Henao	17-oct-18
PR-MOVI-042	PR-MOVI Medidas Cautelares Cobro Coactivo	Procedimiento	Juan Sebastian Pineda Salazar,Rafael Antonio Acendra Arguelles	Rafael Antonio Acendra Arguelles	21-mar-18
PR-MOVI-014	PR-MOVI Módulo Inicio de Procesos	Procedimiento	Juan Sebastian Pineda Salazar,Rafael Antonio Acendra Arguelles	Rafael Antonio Acendra Arguelles	21-mar-18
PR-MOVI-021	PR-MOVI Notificaciones Cobro Coactivo	Procedimiento	Juan Sebastian Pineda Salazar,Alexandra Munera Castano,Rafael Antonio Acendra Arguelles	Rafael Antonio Acendra Arguelles	23-mar-18
PR-MOVI-002	PR-MOVI Operativos de Embriaguez	Procedimiento	Roberto Rojas Rico,STELLA EUGENIA TOBON FRANCO,Nora Dabeiba Uribe Restrepo	Nora Dabeiba Uribe Restrepo	6-nov-13
PR-MOVI-052	PR-MOVI Política de Control de Acceso al CIOS	Procedimiento	Santiago Andres Cano Estrada,Alexandra Munera Castano,Jhon Fredy Duque Castano,Luis Carlos Marin Velez	Juan Gonzalo Alvarez Henao	17-oct-18
PR-MOVI-045	PR-MOVI Atención al Usuario Cobro Coactivo	Procedimiento	Juan Sebastian Pineda Salazar,Rafael Antonio Acendra Arguelles	Rafael Antonio Acendra Arguelles	21-mar-18
PR-MOVI-005	PR-MOVI Procedimiento para la atención y registro de incidentes del parque automotor	Procedimiento	Uriel De Jesus Castrillon Macias,Hugo Leon Calderon Vallejo	Luis Guillermo Mejia Calle	21-oct-20
PR-MOVI-058	PR-MOVI Señalización Vial	Procedimiento	Uriel De Jesus Castrillon Macias,María Andrea Carmona Sánchez	Juan Carlos Usuga Montoya	3-may-21
PR-MOVI-063	PR-MOVI Trámite Orden de entrega del vehículo inmovilizado	Procedimiento	Uriel De Jesus Castrillon Macias,Yeimy Andrea Echeverri Castaño,John Jairo	John Jairo Gonzalez Ospina	23-feb-22





Alcaldía de Medellín

			Gonzalez Ospina		
PR-MOVI-059	PR-MOVI-Desvinculación Administrativa	Procedimiento	Uriel De Jesus Castrillon Macias, Jeicy Juliet Pabon Restrepo	Jeicy Juliet Pabon Restrepo	22-feb-21
PR-MOVI-059	PR-MOVI-Desvinculación Administrativa	Procedimiento	Uriel De Jesus Castrillon Macias, Jeicy Juliet Pabon Restrepo	Jeicy Juliet Pabon Restrepo	22-feb-21

7.2 Estructura organizacional de la Dependencia

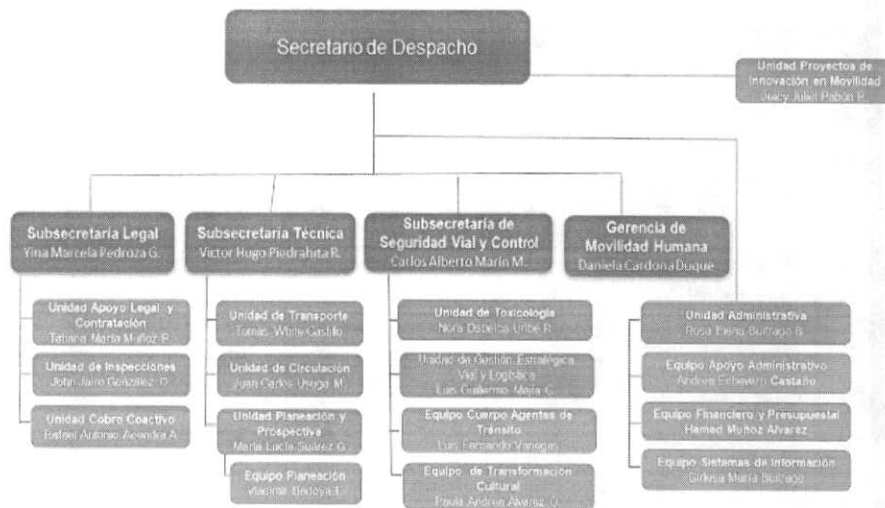

Nota: Dos empleo de Director Técnico adscritos al Despacho
1. Clara Elizabeth Ramírez Castañeda
2. David Andrés Escudero Yepes

Estructura actualizada según Resolución 202050083750 del 31 de diciembre de 2020



Alcaldía de Medellín

7.3 Normas básicas estructurantes de cada uno de los procesos a cargo.

Las normas básicas de cada una de las dependencias que conforman la Secretaría, se encuentran en el aplicativo jurídico Astrea de la Alcaldía de Medellín, además en cada uno de los instructivos que tiene el Proceso de Movilidad se detalla las normas que regulan cada tema.



www.medellin.gov.co

Centro Administrativo Municipal CAM
Calle 44 N° 52-165. Código Postal 50015
Línea de Atención a la Ciudadanía: (57) 44 44 144
Conmutador: 385 5555 Medellín - Colombia





Alcaldía de Medellín

- Decreto 883 de 2015, por el cual se adecúa la estructura de la Administración Municipal, las funciones de sus organismos, dependencias y entidades descentralizadas, se modifican unas entidades descentralizadas y se dictan otras disposiciones”.
- Resolución 202050083750 del 31 de diciembre de 2020, “por medio de la cual se deroga la Resolución 2065 de 2015, se conforman unidades y equipos en la Secretaría de Movilidad y se dictan otras disposiciones”

8. Conclusiones y recomendaciones

8.1 Lecciones aprendidas en desarrollo de la gestión

La construcción de una ciudad incluyente en términos de movilidad que rompa los paradigmas del desplazamiento tradicional y se enfoque en una movilidad activa e inteligente, requiere de una articulación de todos los actores implicados y relacionados con la movilidad (Empresas Prestadoras de Servicio Público, Metro de Medellín, Metroplús, Juntas Administradora Locales, colectivos de ciclistas, Organizaciones de Derechos Humanos), y demás interesados en participar en la movilidad activa que tanto necesita nuestra ciudad, deben trabajar en articulación con la Secretaría y con los entes de la Administración cuyas actividades impacten la movilidad de la ciudad. Esto con el fin de lograr acciones articuladas y enfocadas a brindar soluciones a las problemáticas de la movilidad (se recomienda continuar con las mesas de trabajo conjunto que existen).

8.2 Dificultades que presenta o con riesgo de que se presenten

La construcción de una ciudad incluyente en términos de movilidad que rompa los paradigmas del desplazamiento tradicional, y se enfoque en una movilidad activa e inteligente requiere de una articulación de todos los actores implicados y relacionados con la movilidad, empresas prestadoras de servicio público, Metro de Medellín, Metro Plus, Juntas Administradora Locales, colectivos de ciclistas, organizaciones de derechos humanos y demás interesados y comprometidos en participar en la movilidad activa que tanto necesita nuestra ciudad, deben de trabajar en articulación con la secretaría y demás entes de la administración





Alcaldía de Medellín

cuyas actividades impacten la movilidad de la ciudad, esto con el fin de lograr acciones articuladas y enfocadas a brindar soluciones a las problemáticas de la movilidad, se recomienda continuar con las mesas de trabajo conjunto que existen.

MED DE LLÍN



www.medellin.gov.co

Centro Administrativo Municipal CAM
Calle 44 N° 52-165. Código Postal 50015
Línea de Atención a la Ciudadanía: (57) 44 44 144
Conmutador: 385 5555 Medellín - Colombia

