

**¡Vota!**

para decidir en qué invertir el

**Presupuesto  
Participativo**

de la ciudad

**¡Medellín!**

decide en qué invertir el

**Presupuesto  
Participativo**

**Puedes decidir**

en qué invertir el 5%

**del presupuesto  
de la ciudad.**



# ¡Vota!

para decidir en qué invertir el

# Presupuesto Participativo

de la ciudad.



**Alcaldía de Medellín**

Distrito de  
**Ciencia, Tecnología e Innovación**





# RESULTADOS JORNADA DE PRIORIZACIÓN 2022



Alcaldía de Medellín  
Distrito de  
Ciencia, Tecnología e Innovación

# META CUMPLIDA

# 116.029

Ciudadanos y ciudadanas participaron en la elección de proyectos a ejecutar con los recursos de Presupuesto Participativo para la vigencia 2023.



# Cifras generales

1

DE

3

**¡Vota!**  
para decidir en qué invertir el  
**Presupuesto Participativo**  
de la ciudad.



# 171.543

Registros en la plataforma web  
[www.medellindecide.co](http://www.medellindecide.co) de los  
cuales:



# 116.792

**VOTOS VALIDADOS**

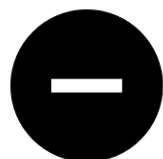

# 20.466

Votos incompletos



# 35.048

Votos no validados.



Alcaldía de Medellín  
Distrito de  
Ciencia, Tecnología e Innovación

# Cifras generales

2

DE

3

**¡Vota!**  
para decidir en qué invertir el  
**Presupuesto Participativo**  
de la ciudad.

## Participación por sexo



**64.968**



**50.863**

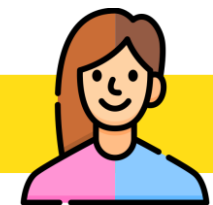

**198**

## Participación por rango de edad



**Jóvenes**

**34.553**



**Adultos**

**40.740**



**Personas mayores**

**40.711**

Cifras con base en los registros validados realizado.



Alcaldía de Medellín  
Distrito de  
Ciencia, Tecnología e Innovación



# Cifras generales **3** DE **3**

## Participación por grupo poblacional



NARP

**1.752**



LGTBIQ+

**1.817**



Campesinos

**1.831**



ROM

**223**



Personas con  
discapacidad

**2.156**



Víctimas

**2.418**



Indígenas

**417**



Personas en  
situación de calle

**99**

Cifras con base en los registros validados realizado.

# Cifras de movilización

**1** DE **1**

**¡Vota!**  
para decidir en qué invertir el  
**Presupuesto Participativo**  
de la ciudad.

## Activaciones

|                               |            |
|-------------------------------|------------|
| <b>Toma pedagógica</b>        | <b>239</b> |
| <b>Punto del adulto mayor</b> | <b>91</b>  |
| <b>Convites</b>               | <b>31</b>  |
| <b>Ser Capaz</b>              | <b>26</b>  |
| <b>Caravana artística</b>     | <b>22</b>  |
| <b>Bus de la priorización</b> | <b>21</b>  |
| <b>Perifoneo</b>              | <b>5</b>   |
| <b>Evento público</b>         | <b>2</b>   |
| <b>Total general</b>          | <b>436</b> |

## Espacios físicos

|                      |            |
|----------------------|------------|
| <b>Total general</b> | <b>136</b> |
|----------------------|------------|





# Cifras por dependencia

1 DE 1

¡Vota!  
para decidir en qué invertir el  
**Presupuesto Participativo**  
de la ciudad.

| ENTIDAD/<br>DEPENDENCIA  | Numero de<br>proyectos |
|--|------------------------|
| Secretaría de Educación  | 23                     |
| INDER  | 21                     |
| Secretaría de Inclusión<br>Social, Familia y Derechos<br>Humanos | 21                     |
| Secretaría de Cultura<br>Ciudadana                               | 20                     |
| Secretaría de<br>Participación Ciudadana                         | 19                     |
| ITM  | 18                     |
| Colegio Mayor de<br>Antioquia                                    | 17                     |
| SAPIENCIA  | 16                     |
| Pascual Bravo  | 16                     |
| Secretaría de Salud  | 16                     |
| Secretaría de Medio<br>Ambiente                                  | 15                     |

| ENTIDAD/<br>DEPENDENCIA                        | Numero de<br>proyectos |
|--|------------------------|
| Secretaría de Desarrollo<br>Económico          | 11                     |
| Secretaría de la Juventud                      | 8                      |
| ISVIMED  | 7                      |
| Secretaría de Seguridad y<br>Convivencia       | 7                      |
| Secretaría de<br>Infraestructura Física        | 6                      |
| Secretaría de Las Mujeres                      | 6                      |
| DAGR   | 4                      |
| Secretaría de<br>Comunicaciones                | 4                      |
| Secretaría de la No<br>Violencia               | 1                      |
| Secretaría de Gestión y<br>Control Territorial | 0                      |
| Secretaría de Movilidad                        | 0                      |



# Cifras por comuna

1

DE

1

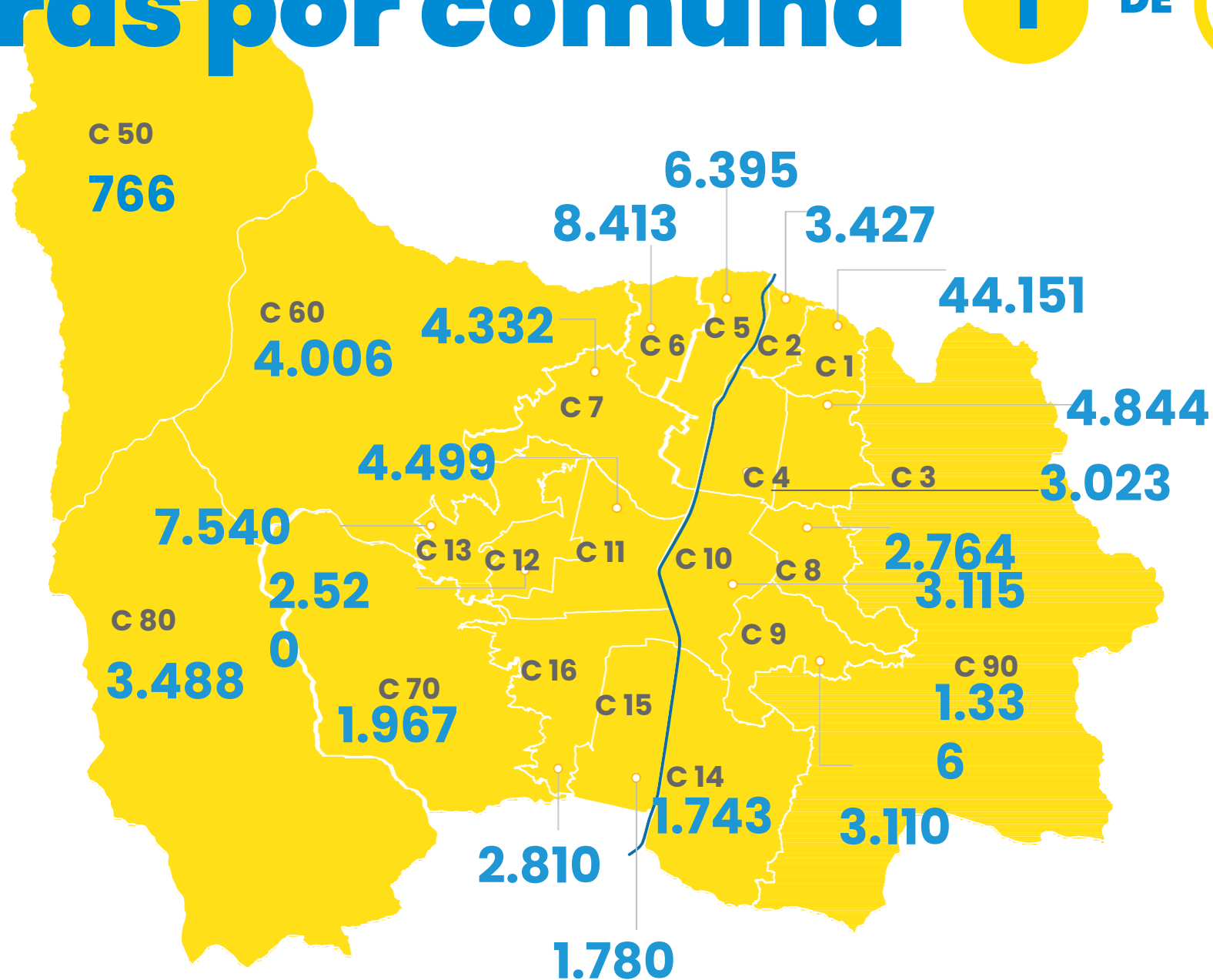

**¡Vota!**  
para decidir en qué invertir el  
**Presupuesto Participativo**  
de la ciudad.



Alcaldía de Medellín  
Distrito de  
Ciencia, Tecnología e Innovación

# COMUNA 1 – POPULAR



Total de registros

**59.268**

Total de votos incompletos

**376**

Votos no validados

**14.741**

Votos validados

**44.151**



# COMUNA 1 – POPULAR



Techo presupuestal  
**\$ 19,883,636,593**

---

Recurso remanente  
**\$ 158,112,208**

---





# COMUNA 1 – POPULAR

| Dependencia que ejecuta   | Nombre del proyecto   | Número de votos | Valor del proyecto |
|---|---|-----------------|--------------------|
| Secretaría de Medio Ambiente  | Fortalecimiento de la cultura ambiental y de las estrategias de protección animal en la Comuna 1 - Popular.   | 30,509          | \$ 1,752,914,104   |
| Secretaría de Infraestructura Física  | Mejoramiento de la infraestructura para la movilidad peatonal y vehicular en la comuna 1 - Popular.   | 30,239          | \$ 2,254,000,000   |
| Institución Universitaria Colegio Mayor de Antioquia, Institución Universitaria Pascual Bravo, Instituto Tecnológico de Metropolitano | Apoyo para el acceso y permanencia a la educación superior en las Instituciones: Institución Universitaria Colegio Mayor de Antioquia, Instituto Tecnológico Metropolitano, Institución Universitaria Pascual Bravo en la Comuna 1 - Popular. | 20,819          | \$ 6,527,049,423   |
| Secretaría de Participación Ciudadana   | Promoción de la participación ciudadana a través de estrategias de movilización, formación y difusión de las juntas de acción comunal y Asocomunal  | 19,791          | \$ 3,000,003,034   |
| Secretaría de Educación   | Adecuación de la infraestructura educativa en la Comuna 1 - Popular.  | 19,131          | \$ 1,000,000,000   |
| Instituto de Deportes y Recreación de Medellín  | Fortalecimiento del deporte, recreación y actividad física en la Comuna 1 - Popular.  | 12,465          | \$ 1,500,000,000   |



# COMUNA 1 – POPULAR

| Dependencia que ejecuta                                    | Nombre del proyecto  | Número de votos | Valor del proyecto |
|--|--|-----------------|--------------------|
| Secretaría de Desarrollo Económico                         | Desarrollo de capacidades empresariales que generen empleo en la Comuna 1 – Popular  | 11,249          | \$ 720,000,000     |
| Secretaría de Desarrollo Económico                         | Conformación de empresas en la Comuna 1 – Popular.   | 11,185          | \$ 160,000,000     |
| Secretaría de Inclusión Social, Familia y Derechos Humanos | Fortalecimiento en la construcción de una cultura en derechos humanos, paz y reconciliación en la Comuna 1- Popular.   | 11,102          | \$ 640,000,000     |
| Secretaría de Comunicaciones                               | Fortalecimiento de los medios y procesos de comunicación en la Comuna 1 – Popular  | 9,253           | \$ 799,658,984     |
| Secretaría de Cultura Ciudadana                            | Fortalecimiento del sector artístico cultural en la Comuna 1 – Popular.  | 4,541           | \$ 220,000,000     |
| Secretaría de Inclusión Social, Familia y Derechos Humanos | Implementación de acciones de inclusión social para las personas con discapacidad, familiares, cuidadores y asistencia social a la población adulto mayor e implementación de estrategias en seguridad alimentaria en la Comuna 1 – Popular. | 3,711           | \$ 884,063,440     |
| Secretaría de Educación                                    | Suministro de computadores para los estudiantes de las Instituciones Educativas Oficiales en la Comuna 1 – Popular.  | 2,236           | \$ 180,335,400     |
| Secretaría de Educación                                    | Dotación de insumos como incentivos a los mejores bachilleres en la Comuna 1 – Popular.  | 1,991           | \$ 87,500,000      |



# COMUNA 2 – SANTA CRUZ



Total de registros

**4.064**

Total de votos incompletos

**62**

Votos no validados

**575**

Votos validados

**3.427**



# COMUNA 2 – SANTA CRUZ



Techo presupuestal  
**\$ 17,603,565,512**

---

Recurso remanente  
**\$ 346,075,630**

---





# COMUNA 2 – SANTA CRUZ

| Dependencia que ejecuta  | Nombre del proyecto   | Número de votos | Valor del proyecto |
|--|---|-----------------|--------------------|
| Instituto de Deportes y Recreación de Medellín   | Fortalecimiento del deporte en la comuna 2 - Santa Cruz.  | 2,659           | \$ 2,187,800,000   |
| Institución Universitaria Colegio Mayor de Antioquia, Agencia de Educación Postsecundaria de Medellín - Sapiencia, Instituto Tecnológico Metropolitano e Institución Universitaria Pascual Bravo | Apoyo para el acceso y permanencia para la educación superior en las Instituciones Universitarias de Medellín en la comuna 2 - Santa Cruz.  | 2,578           | \$ 1,587,770,549   |
| Secretaría de Inclusión Social, Familia y Derechos Humanos   | Asistencia social a la población adulto mayor e implementación de estrategias en seguridad alimentaria en la comuna 2 - Santa Cruz.   | 2,534           | \$ 4,098,713,130   |
| Secretaría de Educación  | Suministro de computadores para los estudiantes de las instituciones educativas oficiales en la comuna 2 - Santa Cruz.  | 2,461           | \$ 1,352,515,500   |
| Secretaría de Inclusión Social, Familia y Derechos Humanos   | Implementación de acciones de inclusión social para las personas con discapacidad, familiares y cuidadores en la comuna 2 - Santa Cruz.   | 2,407           | \$ 898,023,585     |
| Secretaría de Participación Ciudadana  | Fortalecimiento de las instancias de participación ciudadana para el desarrollo local, las organizaciones sociales, juntas de acción comunal, asocomunal, junta administradora local y la consolidación de las escuelas de participación ciudadana de la comuna 2- Santa Cruz | 2,225           | \$ 2,692,184,400   |



# COMUNA 2 – SANTA CRUZ

| Dependencia que ejecuta                                    | Nombre del proyecto  | Número de votos | Valor del proyecto |
|--|--|-----------------|--------------------|
| Instituto Social de Vivienda y Hábitat de Medellín ISVIMED | Mejoramiento de vivienda de los hogares en condiciones de vulnerabilidad social y económica en la comuna 2 - Santa Cruz. | 2,184           | \$ 945,000,000     |
| Secretaría de Cultura Ciudadana                            | Fortalecimiento de procesos artísticos y culturales en la comuna 2 - Santa Cruz.   | 1,978           | \$ 2,109,205,552   |
| Secretaría de Medio Ambiente                               | Fortalecimiento de la cultura ambiental y de recicladores en la comuna 2 - Santa Cruz.                                   | 1,960           | \$ 636,826,849     |
| Secretaría de Inclusión Social, Familia y Derechos Humanos | Formación en competencias básicas y ciudadanas en la comuna 2 - Santa Cruz.  | 1,590           | \$ 304,450,317     |
| Secretaría de Inclusión Social, Familia y Derechos Humanos | Fortalecimiento en la construcción de una cultura en derechos humanos, paz y reconciliación en la comuna 2 - Santa Cruz. | 1,558           | \$ 265,000,000     |
| Secretaría de Educación                                    | Fortalecimiento y continuidad de la jornada complementaria en la comuna 2 - Santa Cruz                                   | 1,495           | \$ 180,000,000     |



# COMUNA 3 – MANRIQUE



Total de registros

**5.853**

Total de votos incompletos

**105**

Votos no validados

**904**

Votos validados

**4.844**



# COMUNA 3 – MANRIQUE

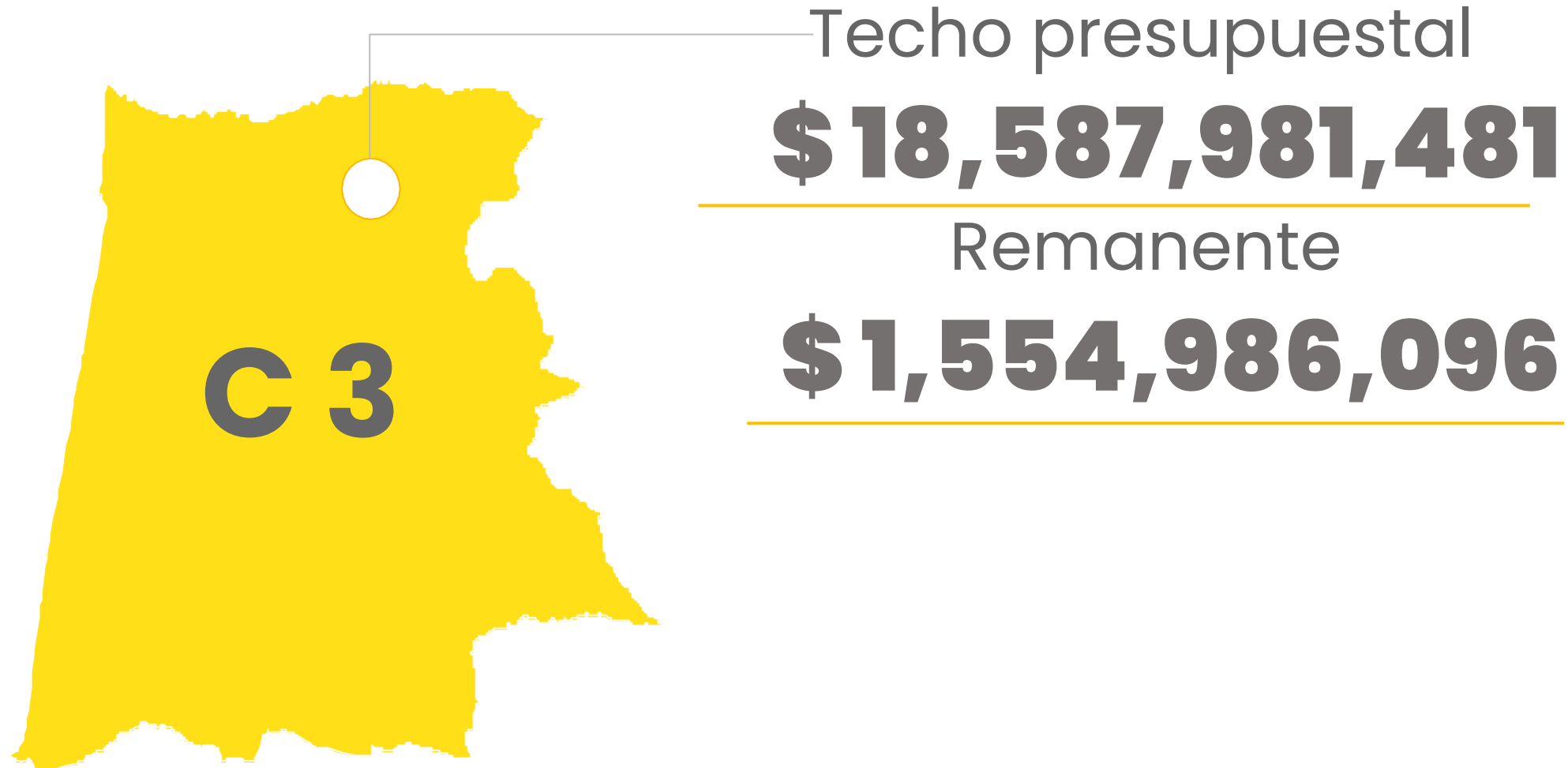



# COMUNA 3 – MANRIQUE

| Dependencia que ejecuta  | Nombre del proyecto  | Número de votos | Valor del proyecto |
|--|--|-----------------|--------------------|
| Secretaría de Educación  | Fortalecimiento de la escuela entorno protector y Adecuación de la infraestructura educativa en la comuna 3-Manrique.  | 2,969           | \$ 1,238,333,333   |
| Secretaría de Inclusión Social, Familia y Derechos Humanos   | Implementación de acciones de inclusión social para las personas con discapacidad, familiares y cuidadores, Asistencia social a la población adulto mayor, implementación de estrategias en seguridad alimentaria en la comuna 3-Manrique. | 2,429           | \$ 1,659,890,565   |
| Instituto de Deportes y Recreación de Medellín   | Fortalecimiento del deporte, recreación y actividad física en la Comuna 3-Manrique.  | 2,394           | \$ 2,950,000,000   |
| Institución Universitaria Colegio Mayor de Antioquia, Agencia de Educación Postsecundaria de Medellín - Sapiencia, Instituto Tecnológico Metropolitano e Institución Universitaria Pascual Bravo | Apoyo para el acceso y permanencia para la educación superior en las Instituciones Universitarias de Medellín en la comuna 3-Manrique.   | 2,358           | \$ 3,543,318,516   |
| Secretaría de Educación  | Suministro de computadores para los estudiantes de las instituciones educativas oficiales en la comuna 3-Manrique  | 2,043           | \$ 180,335,400     |



# COMUNA 3 – MANRIQUE

| Dependencia que ejecuta                                    | Nombre del proyecto   | Número de votos | Valor del proyecto |
|--|---|-----------------|--------------------|
| Instituto Social de Vivienda y Hábitat de Medellín ISVIMED | Mejoramiento de vivienda, priorizando la población en condición de vulnerabilidad en la comuna 3-Manrique.  | 2,037           | \$ 157,500,000     |
| Secretaría de Medio Ambiente                               | Fortalecimiento de la cultura ambiental y de las estrategias de protección animal en la comuna 3-Manrique.  | 1,970           | \$ 899,690,569     |
| Secretaría de Cultura Ciudadana                            | Desarrollo de una escuela itinerante y encuentros ciudadanos en torno al arte y la cultura en la comuna 3 Manrique.   | 1,963           | \$ 3,000,000,000   |
| Secretaría de Salud  | Prevención de la enfermedad y promoción de la salud en la comuna 3-Manrique.  | 1,762           | \$ 374,257,859     |
| Secretaría de Participación Ciudadana                      | Fortalecimiento de las instancias de participación ciudadana para el desarrollo local, las organizaciones sociales, juntas de acción comunal, Asocomunal y junta administradora local de la comuna 3-Manrique | 1,515           | \$ 1,933,322,865   |
| Secretaría de las Mujeres                                  | Implementación de acciones de prevención de las violencias basadas en género y empoderamiento de las mujeres para la promoción de sus derechos en la comuna 3 -Manrique.                                      | 1,482           | \$ 218,463,498     |



# COMUNA 3 – MANRIQUE

| Dependencia que ejecuta               | Nombre del proyecto  | Número de votos | Valor del proyecto |
|---------------------------------------|--|-----------------|--------------------|
| Secretaría de Seguridad y Convivencia | Fortalecimiento de estrategias para la convivencia y la resolución pacífica de los conflictos en la comuna 3- Manrique.  | 1,301           | \$ 300,000,000     |
| Secretaría de Juventud                | Fortalecimiento de las estrategias para la incidencia política y organizacional de los jóvenes en la comuna 3- Manrique. | 1,177           | \$ 417,882,780     |
| Secretaría de Desarrollo Económico    | Conformación de capacidades empresariales de proyectos de emprendimiento empresarial en la comuna 3- Manrique.           | 1,101           | \$ 160,000,000     |



# COMUNA 4 – ARANJUEZ

Total de registros

**3.548**

Total de votos incompletos

**74**

Votos no validados

**451**

Votos validados

**3.023**





# COMUNA 4 – ARANJUEZ



Techo presupuestal

**\$ 16,212,483,979**

Recurso remanente

**\$ 216,120,842**



# COMUNA 4 – ARANJUEZ

| Dependencia que ejecuta  | Nombre del proyecto   | Número de votos | Valor del proyecto |
|--|---|-----------------|--------------------|
| Secretaría de Inclusión Social, Familia y Derechos Humanos   | Implementación de acciones de inclusión social para las personas mayores, personas con discapacidad, familiares y cuidadores; así como acciones de promoción de los derechos humanos, los derechos de los niños, niñas y adolescentes y prevención de vulneraciones en la comuna 4- Aranjuez. | 2,207           | \$ 2,259,054,521   |
| Instituto de Deportes y Recreación de Medellín   | Fortalecimiento del deporte, recreación y actividad física en la Comuna 4-Aranjuez  | 2,160           | \$ 933,406,250     |
| Secretaría de Salud  | Prevención de la enfermedad y promoción de la salud en la comuna 4-Aranjuez.  | 2,130           | \$ 1,382,558,389   |
| Institución Universitaria Colegio Mayor de Antioquia, Agencia de Educación Postsecundaria de Medellín - Sapiencia, Instituto Tecnológico Metropolitano e Institución Universitaria Pascual Bravo | Apoyo para el acceso y permanencia para la educación superior en las Instituciones Universitarias en la comuna 4-Aranjuez.  | 2,038           | \$ 2,802,683,483   |
| Instituto Social de Vivienda y Hábitat de Medellín ISVIMED   | Mejoramiento de vivienda de los hogares en condiciones de vulnerabilidad social y económica en la comuna 4-Aranjuez.  | 1,959           | \$ 803,250,000     |



# COMUNA 4 – ARANJUEZ

| Dependencia que ejecuta               | Nombre del proyecto   | Número de votos | Valor del proyecto |
|---------------------------------------|---|-----------------|--------------------|
| Secretaría de Medio Ambiente          | Fortalecimiento de la cultura ambiental en la comuna 4- Aranjuez.   | 1,860           | \$ 526,026,035     |
| Secretaría de Cultura Ciudadana       | Fortalecimiento de los procesos socioculturales en comuna 4-Aranjuez  | 1,840           | \$ 878,900,000     |
| Secretaría de las Mujeres             | Implementación de acciones de prevención de las violencias basadas en género, empoderamiento de las mujeres y oportunidades de autonomía económica para la promoción de sus derechos en la comuna 4- Aranjuez   | 1,768           | \$ 341,382,818     |
| Secretaría de Educación               | Dotación de herramientas tecnológicas e implementación de estrategias de formación complementaria para la educación en comuna 4- Aranjuez   | 1,710           | \$ 1,740,140,368   |
| Secretaría de Participación Ciudadana | Fortalecimiento de las instancias de participación ciudadana para el desarrollo local, las organizaciones sociales, juntas de acción comunal, Asocomunal, junta administradora local y la consolidación de las escuelas de participación ciudadana de la comuna 4-Aranjuez. | 1,624           | \$ 1,810,573,387   |



# COMUNA 4 – ARANJUEZ

| Dependencia que ejecuta               | Nombre del proyecto  | Número de votos | Valor del proyecto |
|---------------------------------------|--|-----------------|--------------------|
| Secretaría de Comunicaciones          | Fortalecimiento de los medios y procesos de comunicación en la comuna 4-Aranjuez.                                | 1,610           | \$ 356,062,990     |
| Secretaría de Seguridad y Convivencia | Fortalecimiento de procesos comunitarios de convivencia y seguridad ciudadana en la comuna 4 -Aranjuez.          | 1,538           | \$ 340,000,000     |
| Secretaría de Juventud                | Generación de procesos que fortalezcan la articulación de las organizaciones juveniles de la Comuna 4- Aranjuez. | 1,484           | \$ 373,324,896     |
| Secretaría de Infraestructura Física  | Mejoramiento de la Infraestructura para la movilidad peatonal y vehicular en la comuna 4-Aranjuez.               | 1,154           | \$ 1,449,000,000   |
| Secretaría de Comunicaciones          | Fortalecimiento de los medios y procesos de comunicación en la comuna 4-Aranjuez.                                | 1,610           | \$ 356,062,990     |



# COMUNA 5 – CASTILLA



Total de registros

**9.209**

Total de votos incompletos

**103**

Votos no validados

**2.711**

Votos validados

**6.395**

# COMUNA 5 – CASTILLA



Techo presupuestal  
**\$ 13,987,172,158**

Recurso remanente  
**\$ 181,834,400**



# COMUNA 5 – CASTILLA

| Dependencia que ejecuta  | Nombre del proyecto  | Número de votos | Valor del proyecto |
|--|--|-----------------|--------------------|
| Secretaría de Cultura Ciudadana  | Fortalecimiento de los procesos formativos y proyección de agentes culturales de la comuna 5 - Castilla  | 4,204           | \$ 3,202,000,000   |
| Instituto Social de Vivienda y Hábitat de Medellín<br>ISVIMED  | Mejoramiento de vivienda, con especial enfoque en adulto mayor en la comuna 5- Castilla.   | 3,807           | \$ 472,500,000     |
| Institución Universitaria Colegio Mayor de Antioquia, Agencia de Educación Postsecundaria de Medellín - Sapiencia, Instituto Tecnológico Metropolitano e Institución Universitaria Pascual Bravo | Apoyo para el acceso y permanencia a la educación superior en las Instituciones Universitarias de Medellín en la comuna 5- Castilla.   | 3,733           | \$ 4,244,407,381   |
| Secretaría de Inclusión Social, Familia y Derechos Humanos   | Implementación de acciones de inclusión social para las personas mayores, personas con discapacidad, familiares y cuidadores; así como acciones de promoción de los derechos humanos, los derechos de los niños, niñas y adolescentes y prevención de vulneraciones en la comuna 5 - Castilla. | 3,553           | \$ 1,808,056,786   |



# COMUNA 5 – CASTILLA

| Dependencia que ejecuta                        | Nombre del proyecto   | Número de votos | Valor del proyecto |
|--|---|-----------------|--------------------|
| Instituto de Deportes y Recreación de Medellín | Fortalecimiento del deporte en la comuna 5- Castilla.   | 3,259           | \$ 2,591,062,500   |
| Secretaría de Salud                            | Prevención de la enfermedad y promoción de la salud en la comuna 5 - Castilla.                                      | 3,214           | \$ 946,304,891     |
| Secretaría de Educación                        | Suministro de computadores para los estudiantes de las instituciones educativas oficiales de la comuna 5- Castilla. | 2,702           | \$ 541,006,200     |



# COMUNA 6 – DOCE DE OCTUBRE

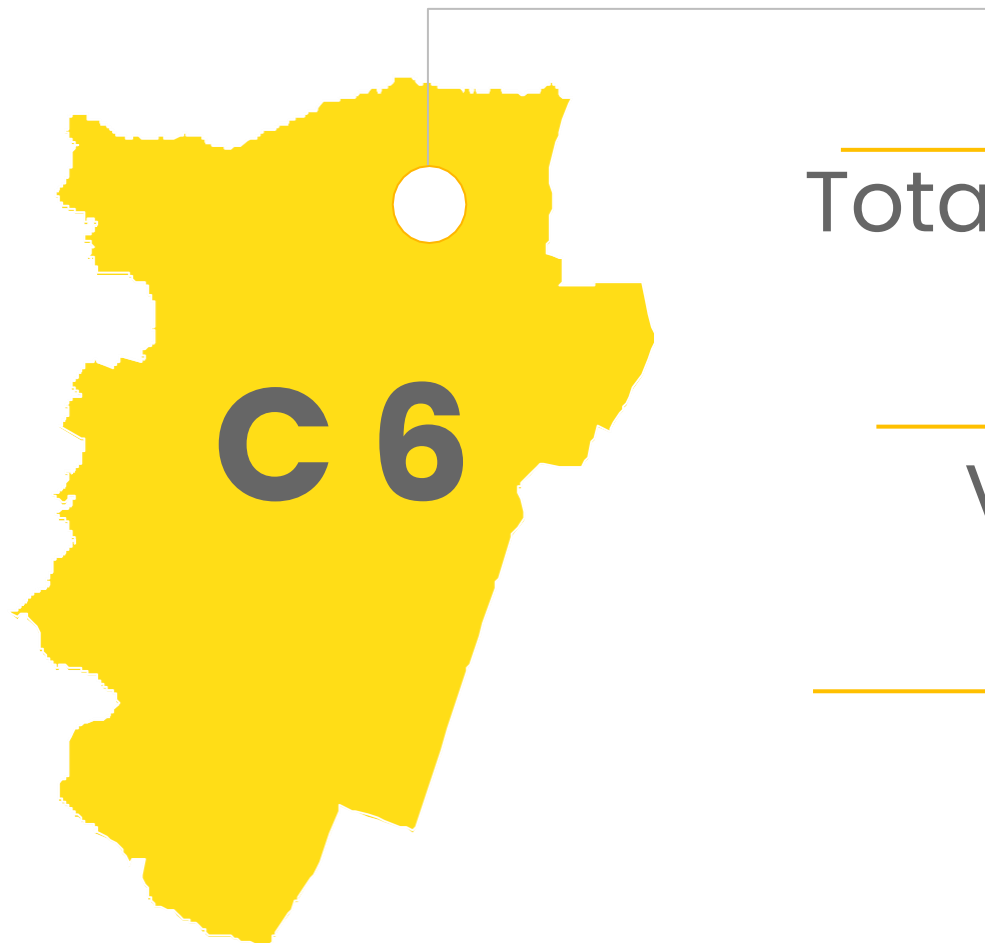

Total de registros

**11.418**

Total de votos incompletos

**197**

Votos no validados

**2.808**

Votos validados

**8.413**



# COMUNA 6 – DOCE DE OCTUBRE



Techo presupuestal

**\$ 18,135,542,697**

---

Recurso remanente

**\$ 485,666,930**

---



# COMUNA 6 – DOCE DE OCTUBRE

| Dependencia que ejecuta  | Nombre del proyecto   | Número de votos | Valor del proyecto |
|--|---|-----------------|--------------------|
| Instituto de Deportes y Recreación de Medellín   | Fortalecimiento del deporte en la comuna 6 - Doce de Octubre.   | 5,855           | \$ 2,408,419,750   |
| Secretaría de Cultura Ciudadana  | Fortalecimiento de procesos culturales y artísticos de la comuna 6 - Doce de Octubre.   | 5,803           | \$ 2,400,000,000   |
| Institución Universitaria Colegio Mayor de Antioquia, Agencia de Educación Postsecundaria de Medellín - Sapiencia, Instituto Tecnológico Metropolitano e Institución Universitaria Pascual Bravo | Apoyo para el acceso y permanencia a la educación superior en las Instituciones universitarias en la comuna 6 - Doce de Octubre.  | 5,358           | \$ 5,675,665,646   |
| Secretaría de Participación Ciudadana  | Fortalecimiento de las instancias de participación ciudadana para el desarrollo local, las organizaciones sociales, juntas de acción comunal, Asocomunal y junta administradora local de la comuna 6-Doce de octubre.   | 5,255           | \$ 4,324,998,409   |
| Secretaría de Inclusión Social, Familia y Derechos Humanos   | Asistencia social a la población adulto mayor e implementación de acciones de inclusión social para las personas con discapacidad, familiares y cuidadores, fortalecimiento en la construcción de una cultura en derechos humanos, paz y reconciliación en la comuna 6 - Doce de Octubre. | 5,040           | \$ 855,723,333     |



# COMUNA 6 – DOCE DE OCTUBRE

| Dependencia que ejecuta                                    | Nombre del proyecto   | Número de votos | Valor del proyecto |
|--|---|-----------------|--------------------|
| Secretaría de Medio Ambiente                               | Fortalecimiento de la cultura ambiental y de las estrategias de protección animal en la Comuna 6 - Doce de Octubre.   | 4,516           | \$ 500,199,516     |
| Secretaría de Educación                                    | Computadores: Una apuesta por la permanencia de la comuna 6 - Doce de Octubre.  | 3,740           | \$ 721,341,600     |
| Secretaría de Salud  | Prevención de la enfermedad y promoción de la salud en la comuna 6 - Doce de Octubre.   | 2,463           | \$ 81,115,020      |
| Instituto Social de Vivienda y Hábitat de Medellín ISVIMED | Mejoramiento de vivienda de los hogares en condiciones de vulnerabilidad social y económica en la comuna 6 - Doce de Octubre.   | 2,270           | \$ 157,500,000     |
| Secretaría de Infraestructura Física                       | Mejoramiento de la infraestructura para la movilidad peatonal y vehicular del espacio público de la comuna 6 - Doce de Octubre.   | 1,715           | \$ 138,000,000     |
| Secretaría de Desarrollo Económico                         | Desarrollo de emprendimientos y actividades económicas, articuladas al turismo, generado por el cable picacho y formación para el trabajo de acuerdo con las vocaciones de la comuna 6 - Doce de Octubre. | 997             | \$ 386,912,493     |



# COMUNA 7 – ROBLEDO

Total de registros

**5.152**

Total de votos incompletos

**101**

Votos no validados

**719**

Votos validados

**4.332**





# COMUNA 7 – ROBLEDO



Techo presupuestal

**\$ 18,146,320,587**

---

Recurso remanente

**\$ 58,504,457**

---



# COMUNA 7 – ROBLEDO

| Dependencia que ejecuta  | Nombre del proyecto   | Número de votos | Valor del proyecto |
|--|---|-----------------|--------------------|
| Institución Universitaria Colegio Mayor de Antioquia, Agencia de Educación Postsecundaria de Medellín – Sapiencia, Instituto Tecnológico Metropolitano e Institución Universitaria Pascual Bravo | Apoyo para el acceso y permanencia para la educación superior en las instituciones universitarias de Medellín en la comuna 7 – Robledo  | 3,223           | \$ 3,172,503,095   |
| Secretaría de Inclusión Social, Familia y Derechos Humanos   | Asistencia social a la población adulto mayor e implementación de acciones de inclusión social para las personas con discapacidad, familiares y cuidadores, fortalecimiento en la construcción de una cultura en derechos humanos, paz y reconciliación en la comuna 7 – Robledo. | 3,036           | \$ 2,600,764,611   |
| Instituto de Deportes y Recreación de Medellín   | Fortalecimiento del deporte, recreación y actividad física en la comuna 7 – Robledo   | 2,995           | \$ 1,574,500,000   |
| Secretaría de Educación  | Suministro de computadores para los estudiantes de las instituciones educativas oficiales en la comuna 7 – Robledo.   | 2,849           | \$ 180,335,400     |
| Secretaría de Salud  | Prevención de la enfermedad y promoción de la salud en la comuna 7 – Robledo  | 2,695           | \$ 753,261,487     |



# COMUNA 7 – ROBLEDO

| Dependencia que ejecuta                                    | Nombre del proyecto   | Número de votos | Valor del proyecto |
|--|---|-----------------|--------------------|
| Secretaría de Educación                                    | Fortalecimiento de los procesos de media técnica de las instituciones educativas oficiales en la comuna 7 - Robledo.  | 2,644           | \$ 2,687,300,000   |
| Secretaría de Medio Ambiente                               | Fortalecimiento de la cultura ambiental en la comuna 7 - Robledo  | 2,370           | \$ 788,641,857     |
| Instituto Social de Vivienda y Hábitat de Medellín ISVIMED | Mejoramiento de vivienda de los hogares en condiciones de vulnerabilidad social y económica en la comuna 7 - Robledo. | 2,354           | \$ 157,500,000     |
| Secretaría de Cultura Ciudadana                            | Fortalecimiento de espacios y expresiones artísticas y culturales en la comuna 7 - Robledo.                           | 2,276           | \$ 1,215,000,000   |
| Secretaría de Desarrollo Económico                         | Desarrollo de capacidades empresariales que generen empleo en la comuna 7 - Robledo                                   | 2,070           | \$ 320,000,000     |



# COMUNA 7 – ROBLEDO

| Dependencia que ejecuta  | Nombre del proyecto  | Número de votos | Valor del proyecto |
|--|--|-----------------|--------------------|
| Secretaría de Participación Ciudadana                          | Fortalecimiento de las instancias de participación ciudadana para el desarrollo local, las organizaciones sociales, juntas de acción comunal, Asocomunal, junta administradora local y la consolidación de las escuelas de participación ciudadana de la comuna 7- Robledo | 2,058           | \$ 3,452,790,258   |
| Departamento Administrativo de Gestión del Riesgo de Desastres | Formulación del plan comunal de gestión del riesgo de desastres de la comuna 7 - Robledo   | 2,002           | \$ 500,000,000     |
| Secretaría de Juventud   | Desarrollo de procesos de atención para la población joven de la comuna 7 - Robledo.   | 1,924           | \$ 385,219,422     |
| Secretaría de Seguridad y Convivencia                          | Fortalecimiento de estrategias para la convivencia y la resolución pacífica de los conflictos de la comuna 7 - Robledo.  | 1,266           | \$ 300,000,000     |



# COMUNA 8 – VILLA HERMOSA



Total de registros

**3.357**

Total de votos incompletos

**115**

Votos no validados

**478**

Votos validados

**2.764**



# COMUNA 8 – VILLA HERMOSA



Techo presupuestal

**\$ 17,608,851,506**

Recurso remanente

**\$ 4,306,461,760**



# COMUNA 8 – VILLA HERMOSA

| Dependencia que ejecuta  | Nombre del proyecto  | Número de votos | Valor del proyecto |
|--|--|-----------------|--------------------|
| Secretaría de Inclusión Social, Familia y Derechos Humanos   | Asistencia social a la población adulto mayor e Implementación de estrategias en seguridad alimentaria en la Comuna 8 - Villa Hermosa.     | 2,110           | \$ 1,866,142,800   |
| Institución Universitaria Colegio Mayor de Antioquia, Agencia de Educación Postsecundaria de Medellín - Sapiencia, Instituto Tecnológico Metropolitano e Institución Universitaria Pascual Bravo | Apoyo para el acceso y permanencia a la Educación Superior en las Instituciones Universitarias de Medellín en la Comuna 8-Villa Hermosa.   | 2,101           | \$ 2,347,783,555   |
| Instituto de Deportes y Recreación de Medellín   | Fortalecimiento del deporte en la Comuna 8-Villa Hermosa   | 2,100           | \$ 1,868,312,500   |
| Secretaría de Salud  | Prevención de la enfermedad y promoción de la salud en la Comuna 8 - Villa Hermosa.  | 2,063           | \$ 1,143,925,600   |
| Secretaría de Inclusión Social, Familia y Derechos Humanos   | Implementación de acciones de inclusión social para las personas con discapacidad, familiares y cuidadores de la comuna 8 - Villa Hermosa. | 2,000           | \$ 1,084,554,502   |
| Secretaría de Cultura Ciudadana  | Desarrollo de talentos artísticos y expresiones culturales en la Comuna 8 - Villa Hermosa.   | 1,762           | \$ 1,044,000,000   |





# COMUNA 8 – VILLA HERMOSA

| Dependencia que ejecuta  | Nombre del proyecto   | Número de votos | Valor del proyecto |
|--|---|-----------------|--------------------|
| Secretaría de Medio Ambiente                                   | Fortalecimiento de la Cultura Ambiental en la Comuna 8-Villa Hermosa  | 1,704           | \$ 360,567,302     |
| Secretaría de Participación Ciudadana                          | Fortalecimiento de las organizaciones sociales, juntas de acción comunal, Asocomunal, junta administradora local y la consolidación de las escuelas de participación ciudadana de la comuna 8- Villa Hermosa. | 1,608           | \$ 1,115,618,000   |
| Secretaría de las Mujeres                                      | Implementación de acciones de prevención de las violencias basadas en género y empoderamiento de las mujeres para la promoción de sus derechos en la comuna 8 - Villa Hermosa.                                | 1,517           | \$ 239,416,031     |
| Departamento Administrativo de Gestión del Riesgo de Desastres | Formulación del Plan Integral de Gestión del Riesgo de Desastres y adaptación al Cambio Climático de la comuna 8 - Villa Hermosa  | 1,271           | \$ 520,861,600     |
| Secretaría de Juventud   | Fortalecimiento a los procesos de articulación de las expresiones juveniles comuna 8-Villa Hermosa.   | 1,200           | \$ 330,296,400     |



# COMUNA 8 – VILLA HERMOSA

| Dependencia que ejecuta                                    | Nombre del proyecto  | Número de votos | Valor del proyecto |
|--|--|-----------------|--------------------|
| Secretaría de la No Violencia                              | Implementar estrategias pedagógicas para la cualificación de las víctimas con escenarios de incidencia, reconciliación para la paz, el perdón y la no repetición en la Comuna 8-Villa Hermosa. | 962             | \$ 270,000,000     |
| Secretaría de Desarrollo Económico                         | Conformación de unidades productivas de la Comuna 8 de Villa Hermosa.  | 900             | \$ 320,000,008     |
| Secretaría de Inclusión Social, Familia y Derechos Humanos | Implementación de acciones afirmativas para el reconocimiento de la diversidad sexual e identidad de género en la comuna 8 -Villa Hermosa.   | 898             | \$ 387,664,087     |
| Secretaría de Comunicaciones                               | Fortalecimiento de los medios y procesos de comunicación de la Comuna 8 - Villa Hermosa  | 822             | \$ 403,247,361     |
| Secretaría de la No Violencia                              | Implementar estrategias pedagógicas para la cualificación de las víctimas con escenarios de incidencia, reconciliación para la paz, el perdón y la no repetición en la Comuna 8-Villa Hermosa. | 962             | \$ 270,000,000     |



# COMUNA 9 – BUENOS AIRES

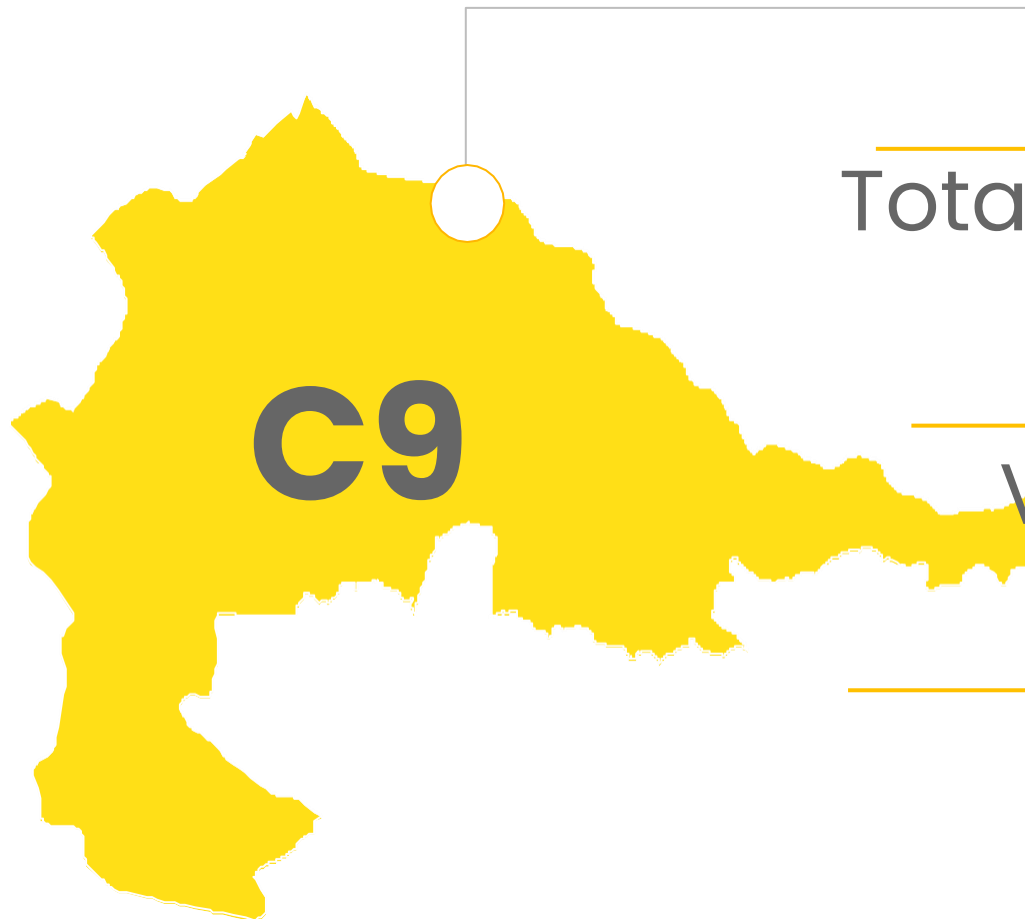

Total de registros

**3.887**

Total de votos incompletos

**112**

Votos no validados

**665**

Votos validados

**3.110**



# COMUNA 9 – BUENOS AIRES



Techo presupuestal

**\$ 14,948,856,754**

Recurso remanente

**\$ 238,963,797**



# COMUNA 9 – BUENOS AIRES

| Dependencia que ejecuta  | Nombre del proyecto   | Número de votos | Valor del proyecto |
|--|---|-----------------|--------------------|
| Institución Universitaria Colegio Mayor de Antioquia, Agencia de Educación Postsecundaria de Medellín - Sapiencia, Instituto Tecnológico Metropolitano e Institución Universitaria Pascual Bravo | Apoyo para el acceso y permanencia a la educación superior en la Comuna 9 - Buenos Aires.   | 2,205           | \$ 4,394,126,619   |
| Secretaría de Inclusión Social, Familia y Derechos Humanos   | Implementación de estrategias en seguridad alimentaria y asistencia social a la población adulto mayor en la Comuna 9 - Buenos Aires.     | 2,142           | \$ 2,041,185,300   |
| Instituto de Deportes y Recreación de Medellín   | Fortalecimiento del deporte, recreación y actividad física en la comuna 9 - Buenos Aires.   | 2,115           | \$ 1,133,375,000   |
| Secretaría de Inclusión Social, Familia y Derechos Humanos   | Implementación de acciones de inclusión social para las personas con discapacidad, familiares y cuidadores de la Comuna 9 - Buenos Aires. | 2,044           | \$ 120,000,000     |
| Secretaría de Medio Ambiente   | Fortalecimiento de la cultura ambiental y adecuación y conservación de zonas verdes y senderos ecológicos de la comuna 9 - Buenos Aires.  | 2,023           | \$ 351,599,145     |
| Secretaría de Cultura Ciudadana  | Fortalecimiento de procesos artísticos y culturales en la Comuna 9 - Buenos Aires.  | 2,009           | \$ 3,294,000,000   |



# COMUNA 9 – BUENOS AIRES

| Dependencia que ejecuta                                    | Nombre del proyecto   | Número de votos | Valor del proyecto |
|--|---|-----------------|--------------------|
| Secretaría de Participación Ciudadana                      | Fortalecimiento de las instancias de participación ciudadana para el desarrollo local, las organizaciones sociales, juntas de acción comunal, Asocomunal y junta administradora local de la comuna 9- Buenos Aires. | 1,893           | \$ 1,275,686,898   |
| Secretaría de Educación                                    | Fortalecimiento y continuidad de la jornada complementaria en la Comuna 9 - Buenos Aires.   | 1,762           | \$ 313,354,000     |
| Secretaría de Comunicaciones                               | Fortalecimiento de los medios y procesos de comunicación de la Comuna 9 - Buenos Aires.   | 1,757           | \$ 519,354,519     |
| Secretaría de Inclusión Social, Familia y Derechos Humanos | Fortalecimiento en la construcción de una cultura en derechos humanos, paz y reconciliación en la Comuna 9 - Buenos Aires.  | 1,732           | \$ 92,940,847      |
| Secretaría de Inclusión Social, Familia y Derechos Humanos | Formación en competencias básicas y ciudadanas en la Comuna 9 - Buenos Aires.   | 1,650           | \$ 109,886,959     |
| Secretaría de Salud  | Prevención de la enfermedad y promoción de la salud en la Comuna 9 - Buenos Aires.  | 1,503           | \$ 447,695,188     |



# COMUNA 9 – BUENOS AIRES

| Dependencia que ejecuta              | Nombre del proyecto   | Número de votos | Valor del proyecto |
|--------------------------------------|---|-----------------|--------------------|
| Secretaría de Educación              | Fortalecimiento de la escuela entorno protector de la Comuna 9 - Buenos Aires.                | 1,223           | \$ 340,000,000     |
| Secretaría de Desarrollo Económico   | Formación para el trabajo de acuerdo con las vocaciones de la Comuna 9 - Buenos Aires.        | 1016            | \$ 46,688,482      |
| Secretaría de Infraestructura Física | Mejoramiento de la infraestructura para la movilidad vehicular de la Comuna 9 - Buenos Aires. | 901             | \$ 230,000,000     |





# COMUNA 10 – LA CANDELARIA



Total de registros

**4.085**

Total de votos incompletos

**78**

Votos no validados

**892**

Votos validados

**3.115**

# COMUNA 10 – LA CANDELARIA



Techo presupuestal

**\$ 10,478,415,990**

---

Recurso remanente

**\$ 912,284,923**

---

# COMUNA 10 – LA CANDELARIA

| Dependencia que ejecuta  | Nombre del proyecto   | Número de votos | Valor del proyecto |
|--|---|-----------------|--------------------|
| Secretaría de Inclusión Social, Familia y Derechos Humanos   | Implementación de estrategias de inclusión social para las personas mayores, personas con discapacidad, cuidadores, familias. Además de las estrategias de seguridad alimentaria, promoción de derechos humanos y prevención de vulnerabilidades de niños, niñas y adolescentes, y población LGBTIQ+ en la Comuna 10 - La Candelaria. | 1,909           | \$ 2,797,663,425   |
| Secretaría de Medio Ambiente   | Fortalecimiento de la cultura ambiental en la comuna 10 - Candelaria.   | 1,868           | \$ 342,940,586     |
| Secretaría de Salud  | Prevención de la enfermedad y promoción de la salud en la comuna 10 La Candelaria.  | 1,862           | \$ 892,228,105     |
| Secretaría de Juventud   | Apoyo para el fortalecimiento de los grupos juveniles en comuna 10 - Candelaria   | 1,840           | \$ 362,773,404     |
| Institución Universitaria Colegio Mayor de Antioquia, Agencia de Educación Postsecundaria de Medellín - Sapiencia, Instituto Tecnológico Metropolitano e Institución Universitaria Pascual Bravo | Apoyo para el acceso y permanencia a la educación superior comuna 10- La Candelaria   | 1,671           | \$ 2,396,274,477   |



# COMUNA 10 – LA CANDELARIA

| Dependencia que ejecuta                        | Nombre del proyecto  | Número de votos | Valor del proyecto |
|--|--|-----------------|--------------------|
| Instituto de Deportes y Recreación de Medellín | Fortalecimiento del deporte, recreación y actividad física en la comuna 10 - Candelaria  | 1,403           | \$ 628,583,588     |
| Secretaría de Educación                        | Fortalecimiento y continuidad de la jornada complementaria comuna 10 - La Candelaria   | 1,367           | \$ 486,000,000     |
| Secretaría de Seguridad y Convivencia          | Fortalecimiento de la convivencia familiar en la comuna 10 - La Candelaria   | 1,351           | \$ 370,000,000     |
| Secretaría de Desarrollo Económico             | Consolidación, creación y fortalecimiento de empresas individuales con acompañamiento empresarial y formación para el trabajo de acuerdo con las vocaciones de la comuna 10 - La Candelaria  | 1,160           | \$ 526,688,482     |
| Secretaría de Participación Ciudadana          | Fortalecimiento de las instancias de participación ciudadana para el desarrollo local, las organizaciones sociales, Red de Integración para el Desarrollo - RID 10, juntas de acción comunal, Junta Administradora Local y consolidar las escuelas de participación ciudadana de la comuna 10- La Candelaria | 1,118           | \$ 762,979,000     |



# COMUNA 11 – LAURELES–ESTADIO

Total de registros

**5.291**

Total de votos incompletos

**62**

Votos no validados

**730**

Votos validados

**4.499**

**C11**



# COMUNA 11 – LAURELES–ESTADIO

**¡Vota!**  
para decidir en qué invertir el  
**Presupuesto Participativo**  
de la ciudad.



**C11**

Techo presupuestal  
**\$ 7,828,524,049**

---

Recurso remanente  
**\$ 129,681,480**

---



# COMUNA 11 – LAURELES–ESTADIO

**¡Vota!**  
para decidir en qué invertir el  
**Presupuesto Participativo**  
de la ciudad.

| Dependencia que ejecuta  | Nombre del proyecto  | Número de votos | Valor del proyecto |
|--|--|-----------------|--------------------|
| Instituto de Deportes y Recreación de Medellín   | Fortalecimiento del Deporte, Recreación y Actividad Física en la Comuna 11 de Medellín Antioquia   | 3,239           | \$ 1,237,030,750   |
| Institución Universitaria Colegio Mayor de Antioquia, Agencia de Educación Postsecundaria de Medellín – Sapiencia, Instituto Tecnológico Metropolitano e Institución Universitaria Pascual Bravo | Apoyo para el acceso y permanencia para la educación superior, en las Instituciones Universitarias de Medellín en la comuna 11 – Laureles  | 2,540           | \$ 2,027,948,548   |
| Secretaría de Inclusión Social, Familia y Derechos Humanos   | Implementación de acciones de inclusión social para las personas con discapacidad, familiares y cuidadores, apoyo psicosocial y formativo a los habitantes, asistencia social a la población adulto mayor e implementación de estrategias en seguridad alimentaria de la comuna 11 – Laureles. | 2,534           | \$ 1,560,253,719   |
| Secretaría de Participación Ciudadana  | Fortalecimiento de las instancias de participación ciudadana para el desarrollo local, las organizaciones sociales, juntas de acción comunal, Asocomunal y telecentros de la comuna 11- Laureles Estadio   | 2,466           | \$ 497,915,000     |
| Secretaría de Cultura Ciudadana  | Fortalecimiento de los procesos artísticos, culturales y patrimoniales de la comuna 11-Laureles.   | 2,399           | \$ 830,000,000     |
| Secretaría de Salud  | Prevención de la enfermedad y promoción de la salud en la comuna 11 laureles.  | 2,369           | \$ 1,245,694,552   |
| Secretaría de Seguridad y Convivencia  | Fortalecimiento de estrategias para la Convivencia y la resolución pacífica de conflictos en la Comuna 11 – laureles   | 2,317           | \$ 300,000,000     |



# COMUNA 12 – LA AMÉRICA



Total de registros

**3.109**

Total de votos incompletos

**52**

Votos no validados

**537**

Votos validados

**2.520**



# COMUNA 12 – LA AMÉRICA



**C12**

Techo presupuestal  
**\$ 10,013,905,919**

---

Recurso remanente  
**\$ 78,463,167**

---

# COMUNA 12 – LA AMÉRICA

| Dependencia que ejecuta  | Nombre del proyecto  | Número de votos | Valor del proyecto |
|--|--|-----------------|--------------------|
| Instituto de Deportes y Recreación de Medellín   | Fortalecimiento del deporte, recreación y actividad física en la comuna 12 - La América.   | 1,742           | \$ 2,282,837,310   |
| Institución Universitaria Colegio Mayor de Antioquia, Agencia de Educación Postsecundaria de Medellín - Sapiencia, Instituto Tecnológico Metropolitano e Institución Universitaria Pascual Bravo | Apoyo para el acceso y permanencia a la educación superior en las Instituciones Universitarias en la comuna 12 - La América.   | 1,699           | \$ 2,746,074,405   |
| Secretaría de Inclusión Social, Familia y Derechos Humanos   | Implementación de acciones de inclusión social para las personas mayores, con discapacidad, familiares y cuidadores, e implementación de las estrategias en seguridad alimentaria y promoción de los derechos humanos en la comuna 12 - La América.  | 1,689           | \$ 1,042,021,821   |
| Secretaría de Salud  | Prevención de la enfermedad y promoción de la salud en la comuna 12- La América.   | 1,682           | \$ 1,007,860,463   |
| Secretaría de Cultura Ciudadana  | Apoyo a las iniciativas pro culturales en la comuna 12 - La América.   | 1,324           | \$ 1,444,000,000   |
| Secretaría de Participación Ciudadana  | Fortalecimiento de las instancias de participación ciudadana para el desarrollo local, las organizaciones sociales, juntas de acción comunal, Asocomunal, telecentros, junta administradora local y la consolidación de las escuelas de participación ciudadana de la comuna 12- La América. | 1,311           | \$ 1,412,648,753   |



# COMUNA 13 – SAN JAVIER

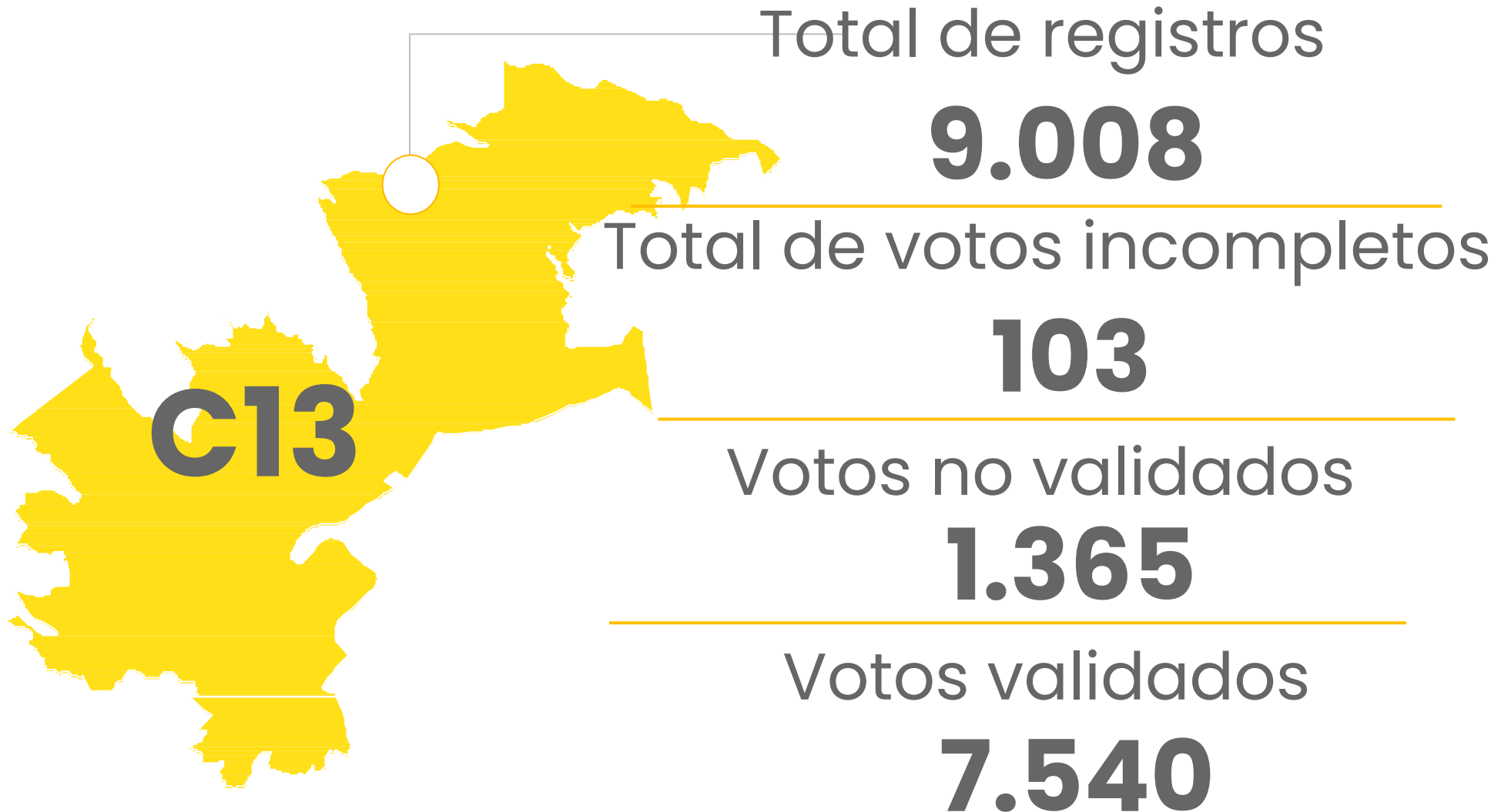

# COMUNA 13 – SAN JAVIER

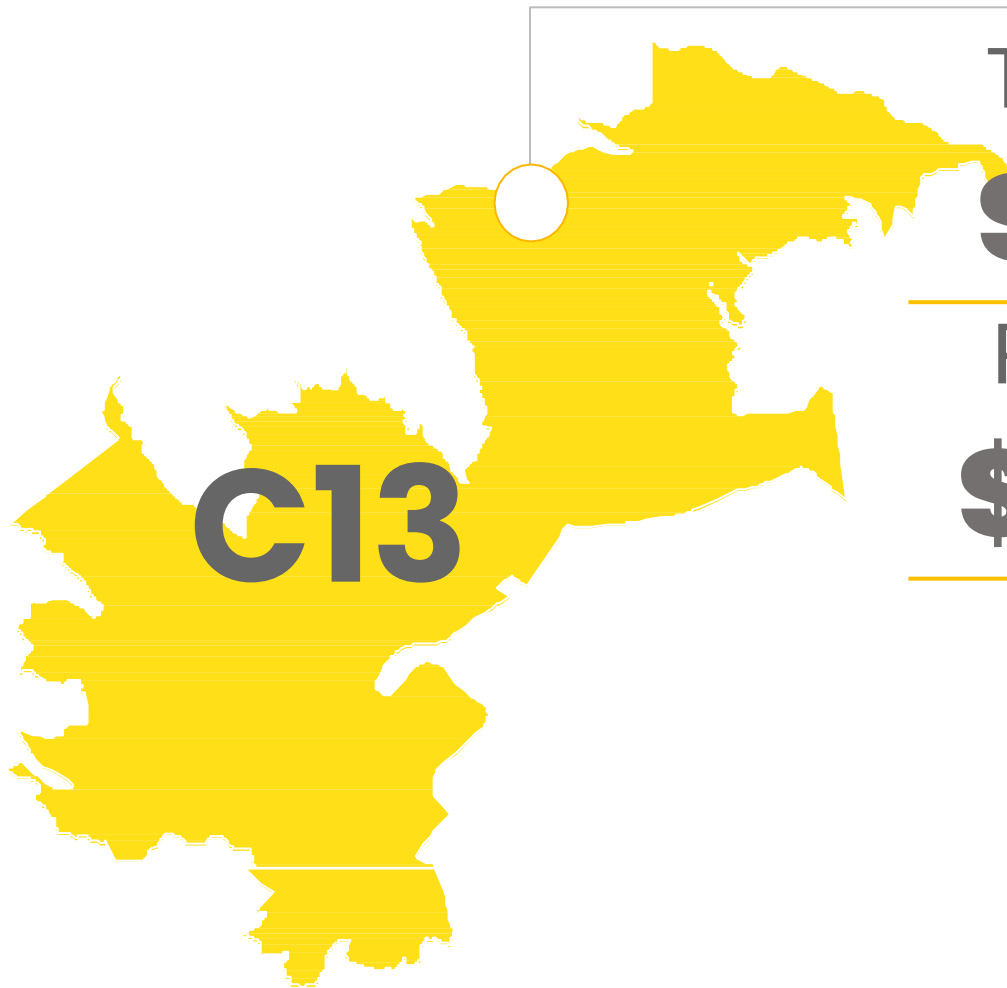

Techo presupuestal

**\$ 17,767,712,012**

Recurso remanente

**\$ 2,944,276,756**



# COMUNA 13 – SAN JAVIER

| Dependencia que ejecuta                                    | Nombre del proyecto  | Número de votos | Valor del proyecto |
|--|--|-----------------|--------------------|
| Secretaría de Cultura Ciudadana                            | Fortalecimiento de procesos artísticos y culturales en la comuna 13 - San Javier.  | 5,143           | \$ 3,052,000,000   |
| Instituto de Deportes y Recreación de Medellín             | Fortalecimiento del deporte, recreación y actividad física en la comuna 13-San Javier.   | 4,750           | \$ 2,210,268,859   |
| Secretaría de Inclusión Social, Familia y Derechos Humanos | Asistencia social a la población adulto mayor en la Comuna 13 - San Javier.  | 4,354           | \$ 2,802,099,320   |
| Secretaría de Educación                                    | Suministro de computadores para los estudiantes de las instituciones educativas oficiales de la comuna 13-San Javier.  | 4,191           | \$ 1,803,354,000   |
| Secretaría de Inclusión Social, Familia y Derechos Humanos | Implementación de acciones de inclusión social para las personas con discapacidad, familiares y cuidadores de la comuna 13 - San Javier.   | 4,111           | \$ 991,209,062     |
| Secretaría de Inclusión Social, Familia y Derechos Humanos | Implementación de estrategias en seguridad alimentaria en la Comuna 13 - San Javier.   | 3,826           | \$ 1,890,149,500   |
| Secretaría de Participación Ciudadana                      | Fortalecimiento a las organizaciones sociales, juntas de acción comunal, Asocomunal y la junta administradora local e instancias de participación ciudadana para el desarrollo local en la comuna 13-san Javier.   | 3,708           | \$ 1,429,494,000   |
| Secretaría de Inclusión Social, Familia y Derechos Humanos | Fortalecimiento en la construcción de una cultura en derechos humanos, paz y reconciliación, identificación de problemáticas de las familias, prevención de las vulneraciones y promoción de los derechos de las niñas, niños y adolescentes en la comuna 13 - San Javier. | 3,544           | \$ 644,860,515     |



# COMUNA 14 – EL POBLADO



Total de registros

**2.370**

Total de votos incompletos

**46**

Votos no validados

**581**

Votos validados

**1.743**

# COMUNA 14 – EL POBLADO



Techo presupuestal  
**\$ 7,076,025,549**

---

Recurso remanente

**\$ 162,848,345**

---

# COMUNA 14 – EL POBLADO

| Dependencia que ejecuta  | Nombre del proyecto  | Número de votos | Valor del proyecto |
|--|--|-----------------|--------------------|
| Instituto de Deportes y Recreación de Medellín                   | Fortalecimiento del deporte, recreación y actividad física en la Comuna 14 – El Poblado  | 1,308           | \$ 1,095,769,731   |
| Agencia para la Educación Postsecundaria de Medellín – Sapiencia | Apoyo para el acceso y permanencia a la educación superior en la Comuna 14 – El Poblado  | 1,023           | \$ 2,808,000,000   |
| Secretaría de Inclusión Social, Familia y Derechos Humanos       | Implementación de acciones de inclusión social para las personas mayores, personas con discapacidad, familiares y cuidadores, además de la implementación de estrategias de seguridad alimentaria y promoción de los derechos de la Población LGTBIQ+. | 983             | \$ 1,205,210,541   |
| Secretaría de Participación Ciudadana                            | Fortalecimiento de las instancias de participación ciudadana para el desarrollo local, las organizaciones sociales, juntas de acción comunal, Asocomunal y junta administradora local de la comuna 14 – Poblado  | 743             | \$ 539,861,532     |
| Secretaría de Educación  | Suministro de computadores para los estudiantes de las instituciones educativas oficiales. Comuna 14 – El Poblado  | 703             | \$ 180,335,400     |
| Secretaría de Cultura Ciudadana                                  | Fortalecimiento de las iniciativas artísticas y culturales. Comuna 14 – El Poblado   | 651             | \$ 1,084,000,000   |





# COMUNA 15 – GUAYABAL



Total de registros

**2.335**

Total de votos incompletos

**37**

Votos no validados

**518**

Votos validados

**1.780**



# COMUNA 15 – GUAYABAL



Techo presupuestal  
**\$ 11,017,497,795**

---

Recurso remanente  
**\$ 591,867,239**

---



# COMUNA 15 – GUAYABAL

| Dependencia que ejecuta  | Nombre del proyecto   | Número de votos | Valor del proyecto |
|--|---|-----------------|--------------------|
| Institución Universitaria Colegio Mayor de Antioquia, Agencia de Educación Postsecundaria de Medellín - Sapiencia, Instituto Tecnológico Metropolitano e Institución Universitaria Pascual Bravo | Apoyo para el acceso y permanencia para la educación superior en las instituciones universitarias de Medellín en la comuna 15 - Guayabal  | 1,274           | \$ 1,406,772,776   |
| Instituto de Deportes y Recreación de Medellín   | Fortalecimiento del deporte, recreación y actividad física en la comuna 15 - Guayabal.  | 1,262           | \$ 1,135,000,000   |
| Secretaría de Medio Ambiente   | Fortalecimiento de la cultura ambiental, a los recicladores, la adecuación y conservación de zonas verdes y senderos ecológicos de la comuna 15 - Guayabal.   | 1,203           | \$ 1,060,468,013   |
| Secretaría de Inclusión Social, Familia y Derechos Humanos   | Implementación de acciones de inclusión social para las personas mayores, personas con discapacidad, familiares y cuidadores, además de implementación de estrategias de seguridad alimentaria, acción de apoyo psicosocial y fortalecimiento de las expresiones culturales y prácticas ancestrales del pueblo kichwua en la comuna 15 - Guayabal | 1,159           | \$ 2,031,412,522   |
| Secretaría de Cultura Ciudadana  | Fortalecimiento del sector artístico y cultural de la comuna 15 - Guayabal  | 1,134           | \$ 1,000,000,000   |



# COMUNA 15 – GUAYABAL

| Dependencia que ejecuta               | Nombre del proyecto  | Número de votos | Valor del proyecto |
|---------------------------------------|--|-----------------|--------------------|
| Secretaría de Salud                   | Prevención de la enfermedad y promoción de la salud en la comuna 15 – Guayabal   | 1,118           | \$ 716,111,831     |
| Secretaría de Participación Ciudadana | Fortalecimiento de las instancias de participación ciudadana para el desarrollo local, las organizaciones sociales, juntas de acción comunal, Asocomunal y telecentros de la comuna 15- Guayabal | 1,012           | \$ 631,904,069     |
| Secretaría de Educación               | Adecuación de infraestructura educativa y fortalecimiento de la escuela entorno protector en comuna 15 – Guayabal  | 973             | \$ 626,000,000     |
| Secretaría de Juventud                | Fortalecimiento de la capacidad instalada en temas de juventud en la comuna 15 – Guayabal  | 954             | \$ 479,431,008     |
| Secretaría de Seguridad y Convivencia | Fortalecimiento de procesos comunitarios de convivencia y seguridad ciudadana en la comuna 15 – Guayabal   | 934             | \$ 300,000,000     |



# COMUNA 15 – GUAYABAL

| Dependencia que ejecuta  | Nombre del proyecto   | Número de votos | Valor del proyecto |
|--|---|-----------------|--------------------|
| Departamento Administrativo de Gestión del Riesgo de Desastres | Formulación del plan comunal de gestión del riesgo de desastres y adaptación al cambio climático de la comuna 15 - Guayabal                     | 932             | \$ 357,167,650     |
| Secretaría de Educación  | Suministro de computadores para los estudiantes de las instituciones educativas oficiales en la Comuna 15 - Guayabal                            | 890             | \$ 180,335,400     |
| Secretaría de las Mujeres                                      | Implementación de estrategias formativas y de entrenamiento social y político para la cualificación de lideresas de la comuna 15 - Guayabal     | 853             | \$ 261,027,287     |
| Secretaría de Desarrollo Económico                             | Fortalecimiento en red de economía solidaria en las empresas en creación, fortalecimiento, consolidación y expansión en la comuna 15 - Guayabal | 809             | \$ 240,000,000     |



# COMUNA 16 – BELÉN



Total de registros

**3.575**

Total de votos incompletos

**89**

Votos no validados

**676**

Votos validados

**2.810**

# COMUNA 16 – BELÉN



Techo presupuestal

**\$ 14,320,276,467**

Recurso remanente

**\$ 2,127,565,525**

# COMUNA 16 – BELÉN

| Dependencia que ejecuta   | Nombre del proyecto   | Número de votos | Valor del proyecto |
|---|---|-----------------|--------------------|
| Instituto de Deportes y Recreación de Medellín  | Fortalecimiento del deporte, recreación y actividad física en la comuna 16 - Belén.   | 2,103           | \$ 1,307,724,099   |
| Instituto Tecnológico Metropolitano y Agencia de Educación Postsecundaria de Medellín - Sapiencia | Apoyo para el acceso y permanencia a la Educación Superior en las Instituciones Universitarias de Medellín en la comuna 16 - Belén. | 1,937           | \$ 2,073,236,708   |
| Secretaría de Inclusión Social, Familia y Derechos Humanos  | Asistencia social a la población adulto mayor en la comuna 16 - Belén   | 1,881           | \$ 1,744,248,040   |
| Secretaría de Educación   | Suministro de computadores para los estudiantes de las instituciones educativas oficiales de la comuna 16 - Belén.                  | 1,721           | \$ 541,006,200     |
| Secretaría de Inclusión Social, Familia y Derechos Humanos  | Prevención de las vulneraciones y promoción de los derechos de las niñas, niños y adolescentes en la Comuna 16 - Belén.             | 1,707           | \$ 151,770,000     |
| Secretaría de Salud   | Prevención de la enfermedad y promoción de la salud en la comuna 16 Belén.  | 1,702           | \$ 536,201,508     |
| Secretaría de Inclusión Social, Familia y Derechos Humanos  | Implementación de acciones de inclusión social para las personas con discapacidad, familiares y cuidadores de la comuna 16 - Belén. | 1,648           | \$ 579,070,220     |





# COMUNA 16 – BELÉN

| Dependencia que ejecuta                                    | Nombre del proyecto   | Número de votos | Valor del proyecto |
|--|---|-----------------|--------------------|
| Secretaría de Inclusión Social, Familia y Derechos Humanos | Implementación de estrategias en seguridad alimentaria en la comuna 16 - Belén.   | 1,550           | \$ 207,188,750     |
| Secretaría de Educación                                    | Fortalecimiento de la educación inclusiva en las instituciones educativas oficiales en la comuna 16 - Belén.  | 1,457           | \$ 22,000,000      |
| Secretaría de Cultura Ciudadana                            | Fortalecimiento de procesos y actores pluriculturales de la comuna 16- Belén.   | 1,408           | \$ 860,000,000     |
| Secretaría de Desarrollo Económico                         | Conformación de proyectos de emprendimiento empresarial en Micro y Pequeña Empresas y empresas de economía social y solidaria en la comuna 16 - Belén.                | 1,372           | \$ 640,000,000     |
| Secretaría de Participación Ciudadana                      | Fortalecimiento de las instancias de participación ciudadana para el desarrollo local, las organizaciones sociales y juntas de acción comunal de la comuna 16- Belén. | 1,332           | \$ 595,381,872     |



# COMUNA 16 – BELÉN

| Dependencia que ejecuta                                    | Nombre del proyecto  | Número de votos | Valor del proyecto |
|--|--|-----------------|--------------------|
| Secretaría de Inclusión Social, Familia y Derechos Humanos | Fortalecimiento en la construcción de una cultura en derechos humanos, paz y reconciliación en la comuna 16 - Belén.   | 1,304           | \$ 312,500,000     |
| Secretaría de Medio Ambiente                               | Fortalecimiento de la cultura ambiental, adecuación y conservación de zonas verdes y senderos ecológicos de la Comuna 16 - Belén.  | 1,299           | \$ 1,296,010,461   |
| Secretaría de Juventud                                     | Fortalecimiento de la investigación social, participación e incidencia de las juventudes en la comuna 16 -Belén.   | 1,205           | \$ 407,781,108     |
| Secretaría de las Mujeres                                  | Proceso para disminuir niveles de violencia contra las mujeres y brechas de género en el acceso a oportunidades de autonomía económica para las mujeres de la comuna 16-Belén. | 1,189           | \$ 288,591,976     |
| Instituto Social de Vivienda y Hábitat de Medellín ISVIMED | Mejoramiento de Vivienda Saludable en la Comuna 16-Belén.  | 1,092           | \$ 630,000,000     |



# CORREGIMIENTO 50 – SAN SEBASTIAN DE PALMITAS



Total de registros

**1.079**

Total de votos incompletos

**18**

Votos no validados

**295**

Votos validados

**766**

# CORREGIMIENTO 50 – SAN SEBASTIÁN DE PALMITAS



Techo presupuestal

**\$ 9,261,569,491**

Recurso remanente

**\$ 3,438,662,746**

# CORREGIMIENTO 50 – SAN SEBASTIÁN DE PALMITAS

| Dependencia que ejecuta   | Nombre del proyecto  | Número de votos | Valor del proyecto |
|---|--|-----------------|--------------------|
| Secretaría de Inclusión Social, Familia y Derechos Humanos  | Asistencia social a la población adulto mayor, implementación de acciones de inclusión social para las personas con discapacidad, familiares y cuidadores e implementación de estrategias en seguridad alimentaria en el corregimiento 50 - San Sebastián de Palmitas. | 568             | \$ 405,968,072     |
| Agencia para la Educación Postsecundaria de Medellín – Sapiencia, Instituto Tecnológico Metropolitano, Colegio Mayor de Antioquia | Apoyo para el acceso y permanencia a la educación superior en la Corregimiento 50 - San Sebastián de Palmitas.   | 538             | \$ 1,026,098,844   |
| Secretaría de Salud   | Prevención de la enfermedad y promoción de la salud en el corregimiento 50 - San Sebastián de Palmitas.  | 510             | \$ 481,247,033     |
| Instituto de Deportes y Recreación de Medellín  | Fortalecimiento del deporte, recreación y actividad física en el Corregimiento 50 - San Sebastián de Palmitas.   | 475             | \$ 594,000,000     |
| Secretaría de Desarrollo Económico  | Formación en agroecología en el Corregimiento 50 - San Sebastián de Palmitas.  | 405             | \$ 1,200,000,000   |



# CORREGIMIENTO 50 – SAN SEBASTIÁN DE PALMITAS

| Dependencia que ejecuta               | Nombre del proyecto   | Número de votos | Valor del proyecto |
|---------------------------------------|---|-----------------|--------------------|
| Secretaría de Medio Ambiente          | Fortalecimiento de la cultura ambiental en Corregimiento 50 – San Sebastián de Palmitas.  | 393             | \$ 732,854,657     |
| Secretaría de Participación Ciudadana | Fortalecimiento de las instancias de participación ciudadana para el desarrollo local del corregimiento 50 – San Sebastián de Palmitas. | 290             | \$ 51,345,819      |
| Secretaría de Cultura Ciudadana       | Fortalecimiento de los procesos artísticos y culturales del Corregimiento 50 – San Sebastián de Palmitas.                               | 268             | \$ 1,098,000,000   |
| Secretaría de Juventud                | Fortalecimiento de las iniciativas juveniles en el Corregimiento 50 – San Sebastián de Palmitas.  | 206             | \$ 233,392,320     |



# CORREGIMIENTO 60 – SAN CRISTÓBAL



Total de registros

**5.054**

Total de votos incompletos

**88**

Votos no validados

**960**

Votos validados

**4.006**



# CORREGIMIENTO 60 – SAN CRISTÓBAL



Techo presupuestal  
**\$ 12,588,098,684**

---

Recurso remanente  
**\$ 547,150,730**

---





# CORREGIMIENTO 60 – SAN CRISTÓBAL

**¡Vota!**  
para decidir en qué invertir el  
**Presupuesto Participativo**  
de la ciudad.

| Dependencia que ejecuta  | Nombre del proyecto  | Número de votos | Valor del proyecto |
|--|--|-----------------|--------------------|
| Secretaría de Inclusión Social, Familia y Derechos Humanos   | Asistencia social a la población adulto mayor e implementación de estrategias en seguridad alimentaria en el corregimiento 60 – San Cristóbal.   | 2,592           | \$ 2,055,893,350   |
| Instituto de Deportes y Recreación de Medellín   | Fortalecimiento del deporte, recreación y actividad física en el corregimiento 60 – San Cristóbal.   | 2,479           | \$ 1,589,750,000   |
| Institución Universitaria Colegio Mayor de Antioquia, Agencia de Educación Postsecundaria de Medellín – Sapiencia, Instituto Tecnológico Metropolitano e Institución Universitaria Pascual Bravo | Apoyo para el acceso y permanencia a la educación superior en las instituciones universitarias de Medellín en el corregimiento 60 – San Cristóbal.   | 2,360           | \$ 4,297,862,270   |
| Secretaría de Salud  | Prevención de la enfermedad y promoción de la salud en el corregimiento 60 – San Cristóbal   | 2,182           | \$ 1,565,253,900   |
| Secretaría de Participación Ciudadana  | Fortalecimiento de las instancias de participación ciudadana para el desarrollo local, las organizaciones sociales, juntas de acción comunal, Asocomunal y junta administradora local del corregimiento 60- San Cristóbal. | 2,088           | \$ 904,188,434     |
| Secretaría de Cultura Ciudadana  | Fortalecimiento de organizaciones e iniciativas artísticas y culturales del corregimiento 60 – San Cristóbal.  | 2,041           | \$ 1,628,000,000   |



# CORREGIMIENTO 70 – ALTAVISTA



Total de registros

**2.422**

Total de votos incompletos

**58**

Votos no validados

**397**

Votos validados

**1.967**

# CORREGIMIENTO 70 – ALTAVISTA



**C70**

Techo presupuestal  
**\$ 9,056,881,739**

---

Recurso remanente  
**\$ 301,041,899**

---

# CORREGIMIENTO 70 – ALTAVISTA

| Dependencia que ejecuta   | Nombre del proyecto   | Número de votos | Valor del proyecto |
|---|---|-----------------|--------------------|
| Secretaría de Inclusión Social, Familia y Derechos Humanos  | Asistencia social a la población adulto mayor, implementación de acciones de inclusión social para las personas con discapacidad, familiares y cuidadores e implementación de estrategias en seguridad alimentaria en el Corregimiento 70 - Altavista | 1,426           | \$ 1,566,102,955   |
| Instituto de Deportes y Recreación de Medellín  | Fortalecimiento del deporte, recreación y actividad física en el Corregimiento 70 - Altavista   | 1,378           | \$ 1,584,820,000   |
| Instituto Tecnológico Metropolitano y Agencia de Educación Postsecundaria de Medellín - Sapiencia | Apoyo para el acceso y permanencia a la educación superior en el corregimiento 70 - Altavista.  | 1,251           | \$ 936,000,000     |
| Secretaría de Cultura Ciudadana   | Fortalecimiento de la oferta y procesos culturales en el Corregimiento 70 - Altavista   | 1,042           | \$ 1,426,000,000   |
| Secretaría de Educación   | Fortalecimiento al acceso y permanencia educativa, y fortalecimiento de la escuela entorno protector en el Corregimiento 70 - Altavista.  | 1,019           | \$ 754,857,143     |
| Secretaría de Medio Ambiente  | Fortalecimiento de la cultura ambiental, de las estrategias de protección animal y adecuación y conservación de zonas verdes y senderos ecológicos del Corregimiento 70 - Altavista.  | 964             | \$ 1,189,433,742   |
| Secretaría de Participación Ciudadana   | Fortalecimiento de las instancias de participación ciudadana para el desarrollo local, las organizaciones sociales, juntas de acción comunal, asocomunal y junta administradora local del corregimiento 70 - Altavista                                | 957             | \$ 1,298,626,000   |



# CORREGIMIENTO 80 – SAN ANTONIO DE PRADO



Total de registros

**4.085**

Total de votos incompletos

**102**

Votos no validados

**495**

Votos validados

**3.488**

# CORREGIMIENTO 80 – SAN ANTONIO DE PRADO



Techo presupuestal  
**\$ 12,843,483,967**

---

Recurso remanente  
**\$ 1,019,305,031**

---

# CORREGIMIENTO 80 – SAN ANTONIO DE PRADO

| Dependencia que ejecuta   | Nombre del proyecto   | Número de votos | Valor del proyecto |
|---|---|-----------------|--------------------|
| Instituto de Deportes y Recreación de Medellín  | Fortalecimiento del deporte, recreación y actividad física en el corregimiento 80 – San Antonio de Prado.   | 2,610           | \$ 1,814,489,200   |
| Secretaría de Infraestructura Física  | Mejoramiento de la infraestructura para la movilidad vehicular y Mejoramiento del espacio público en el corregimiento 80 – San Antonio de Prado.                                | 2,489           | \$ 2,500,000,000   |
| Instituto Tecnológico Metropolitano y Agencia de Educación Postsecundaria de Medellín – Sapiencia | Apoyo para el acceso y permanencia a la educación superior en las Instituciones de Educación Superior de Medellín para estudiantes del corregimiento 80 – San Antonio de Prado. | 2,425           | \$ 2,357,460,400   |
| Secretaría de Inclusión Social, Familia y Derechos Humanos  | Implementación de acciones de inclusión social para las personas mayores y personas con discapacidad, familiares, cuidadores del Corregimiento 80 – San Antonio de Prado.       | 2,135           | \$ 1,154,395,960   |



# CORREGIMIENTO 80 – SAN ANTONIO DE PRADO

| Dependencia que ejecuta  | Nombre del proyecto  | Número de votos | Valor del proyecto |
|--|--|-----------------|--------------------|
| Secretaría de Salud  | Prevención de la enfermedad y promoción de la salud en el corregimiento San Antonio de Prado.  | 1,883           | \$ 591,571,555     |
| Secretaría de Medio Ambiente                                   | Fortalecimiento de la cultura ambiental y de los recicladores en el corregimiento San Antonio de Prado.  | 1,864           | \$ 900,154,581     |
| Secretaría de Participación Ciudadana                          | Fortalecimiento de las instancias de participación ciudadana para el desarrollo local, las organizaciones sociales, juntas de acción comunal, Asocomunal y junta administradora local del corregimiento 80 | 1,556           | \$ 1,142,262,490   |
| Departamento Administrativo de Gestión del Riesgo de Desastres | Formulación del plan corregimental de gestión del riesgo de desastres en el corregimiento San Antonio de Prado.  | 1,552           | \$ 599,844,750     |





# CORREGIMIENTO 90 – SANTA ELENA



Total de registros

**1.614**

Total de votos incompletos

**24**

Votos no validados

**254**

Votos validados

**1.336**



# CORREGIMIENTO 90 – SANTA ELENA



Techo presupuestal  
**\$ 7,633,197,070**

---

Recurso remanente

**\$ 180,276,098**

---



# CORREGIMIENTO 90 – SANTA ELENA

| Dependencia que ejecuta  | Nombre del proyecto   | Número de votos | Valor del proyecto |
|--|---|-----------------|--------------------|
| Institución Universitaria Colegio Mayor de Antioquia, Agencia de Educación Postsecundaria de Medellín - Sapiencia, Instituto Tecnológico Metropolitano e Institución Universitaria Pascual Bravo | Apoyo para el acceso y permanencia para la educación superior en las instituciones universitarias de Medellín para el Corregimiento 90 - Santa Elena.   | 856             | \$ 1,375,960,938   |
| Secretaría de Seguridad y Convivencia  | Apoyo tecnológico con cámaras de vigilancia para la seguridad y la convivencia ciudadana del Corregimiento 90 - Santa Elena.  | 826             | \$ 960,000,000     |
| Secretaría de Infraestructura Física   | Mejoramiento de la infraestructura para la movilidad vehicular del Corregimiento 90 - Santa Elena.  | 803             | \$ 230,000,000     |
| Secretaría de Medio Ambiente   | Fortalecimiento de la cultura ambiental en el Corregimiento 90 - Santa Elena.   | 686             | \$ 404,536,369     |
| Secretaría de Inclusión Social, Familia y Derechos Humanos   | Implementación de acciones de inclusión social para las personas mayores, personas con discapacidad, familiares y cuidadores. Asimismo, implementar estrategias de seguridad alimentaria y promoción de los derechos humanos y de los niños, niñas y adolescentes del corregimiento 90 - Santa Elena. | 682             | \$ 733,681,551     |



# CORREGIMIENTO 90 – SANTA ELENA

| Dependencia que ejecuta                        | Nombre del proyecto   | Número de votos | Valor del proyecto |
|--|---|-----------------|--------------------|
| Secretaría de Salud                            | Prevención de la enfermedad y promoción de la salud en el corregimiento 90 de Santa Elena.  | 649             | \$ 638,218,666     |
| Instituto de Deportes y Recreación de Medellín | Fortalecimiento del deporte, recreación y actividad física en el Corregimiento 90 - Santa Elena.  | 635             | \$ 1,207,499,500   |
| Secretaría de Cultura Ciudadana                | Fortalecimiento de las expresiones artísticas y de la identidad cultural y patrimonial del Corregimiento 90 - Santa Elena.  | 595             | \$ 1,219,000,000   |
| Secretaría de Educación                        | Suministro de computadores para los estudiantes de las instituciones educativas oficiales en el Corregimiento 90 - Santa Elena.   | 489             | \$ 541,006,200     |
| Secretaría de las Mujeres                      | Formación y empoderamiento de las mujeres víctimas de violencias, en las rutas de atención para el apoyo psicológico, médico y jurídico del Corregimiento 90 - Santa Elena. | 417             | \$ 143,017,748     |





**Gracias**



**Alcaldía de Medellín**

Distrito de  
**Ciencia, Tecnología e Innovación**