

LOS RESULTADOS

**LOS CUENTAN**

PEDRO, DIANA, MARÍA Y

**MEDELLÍN**



**SEGUIMOS  
CUMPLIENDO**

Rendición de cuentas



**Vigencia 2022**



**Alcaldía de Medellín**  
Distrito de  
Ciencia, Tecnología e Innovación

LOS RESULTADOS  
**LOS CUENTAN**  
PEDRO, DIANA, MARÍA Y  
**MEDELLÍN**

# Logros del Plan Territorial de Salud 2022



Alcaldía de Medellín  
Distrito de  
Ciencia, Tecnología e Innovación

## **Logros: Plan de Salud Territorial** Comunidades, cuerpos y mentes saludables, hacia un territorio saludable, Medellín 2020-2023 67% Avance

- **Dimensión Convivencia Social y salud Mental**  
**52 % de cumplimiento**
- **Dimensión Salud Ambiental**  
**89 % de cumplimiento**
- **Dimensión vida saludable y condiciones no transmisibles**  
**38 % de cumplimiento**
- **Dimensión sexualidad, derechos sexuales y reproductivos**  
**69 % de cumplimiento**
- **Dimensión seguridad alimentaria y nutricional**  
**54 % de cumplimiento**



## **Logros: Plan de Salud Territorial** **Comunidades, cuerpos y mentes saludables, hacia** **un territorio saludable, Medellín 2020-2023 67%** **Avance**

- **Dimensión salud pública en emergencias y desastres**  
**100 % de cumplimiento**
- **Dimensión vida saludable y enfermedades transmisibles**  
**62,5 % de cumplimiento**
- **Dimensión salud y ámbito laboral**  
**70 % de cumplimiento**
- **Dimensión transversal fortalecimiento de la autoridad sanitaria**  
**70,2 % de cumplimiento**



LOS RESULTADOS  
**LOS CUENTAN**  
PEDRO, DIANA, MARÍA Y  
**MEDELLÍN**

# SUBSECRETARÍA DE SALUD PÚBLICA



Alcaldía de Medellín  
Distrito de  
Ciencia, Tecnología e Innovación

LOS RESULTADOS  
**LOS CUENTAN**  
**MEDELLÍN**

**SEGUIMOS**  
**CUMPLIENDO**

# Vigilancia Epidemiológica



**Alcaldía de Medellín**  
Distrito de  
**Ciencia, Tecnología e Innovación**



**Mantenimiento de los  
planes de eliminación:  
sarampión, Rubéola Y SRC.**

**4.315**

**Personas intervenidas**





## Contención de la pandemia por Covid-19 facilitando el escenario para que los sistemas de salud se fortalecieran

Desde Vigilancia epidemiológica se ha dado respuesta a la pandemia por la COVID-19 implementando actividades en pro de cortar cadenas de transmisión.

**324.814**

**Personas intervenidas**







## Se logra que en la ciudad de Medellín se gestionen los riesgos de las familias

Acciones de promoción, prevención y gestión del riesgo en los diferentes entornos y en los diferentes cursos de vida de las comunas y corregimientos de la Ciudad de Medellín que permiten mejorar la calidad de vida de las personas y los indicadores de salud pública de la ciudad.

**205.914**

**Personas beneficiadas**



LOS RESULTADOS  
**LOS CUENTAN**  
DANIEL, LUCÍA, LEO Y  
**MEDELLÍN**



**SEGUIMOS  
CUMPLIENDO**

## Dimensión de Salud Mental



Alcaldía de Medellín  
Distrito de  
Ciencia, Tecnología e Innovación

LOS RESULTADOS  
**LOS CUENTAN**  
DIEGO, NORA, VICTORIA Y  
**MEDELLÍN**

**SEGUIMOS  
CUMPLIENDO**

**Se logra que en Medellín se reconozca la importancia del cuidado de la salud mental en los diferentes entornos**

**26.111**

**Personas  
atendidas en los  
Escuchaderos**

**34.089**

**Llamadas  
atendidas en la  
Línea Amiga**

**3.320**

**Pacientes  
atendidos por  
Código Dorado**



**Alcaldía de Medellín**  
Distrito de  
Ciencia, Tecnología e Innovación

# Salud Sexual y Reproductiva - Salud Bucal





## Disminución del embarazo adolescente

**31 embarazos menos** en niñas de 10 a 14 años con respecto al 2021 en el mismo periodo. Enero - Diciembre 2022



118 en 2021

**87 en 2022**





## Disminución del embarazo adolescente

**564 embarazos menos** en Adolescentes de 15 a 19 años con respecto al 2021 en el mismo periodo. Enero - Diciembre de 2022



2.965 en 2021

**2.401 en 2022**

- Implementación del Plan de Sexualidad en un **73 %**.
- Cobertura del **90 %** de madres adolescentes que salen con métodos de planificación familiar de larga duración en el alta hospitalaria.
- **15.052** acciones educativas en salud sexual y reproductiva.
- **11.630** entregas de métodos de planificación familiar de larga duración.
- **11.700** asesorías en Planificación Familiar.



## Actividades de Salud Bucal Medellín Me Cuida Salud

- Acciones educativas: **6.863**.
- Kits entregados a la ciudadanía: **77.255**.
- Fluorizaciones: **60.410**.



LOS RESULTADOS  
**LOS CUENTAN**  
**MEDELLÍN**

**SEGUIMOS**  
**CUMPLIENDO**

# Salud Ambiental



**Alcaldía de Medellín**  
Distrito de  
**Ciencia, Tecnología e Innovación**





## Monitoreo calidad de aguas para consumo humano

- Medellín Cuenta con 35 sistemas de suministros de agua potable **10 urbanos y 25 rurales.**
- Se realizaron visitas de IVC y se tomaron **3.397 muestras.**
- Se realizó el cálculo del IRCAM (Índice de riesgo de la calidad del agua para Medellín: **IRCAm = 1.74 SIN RIESGO.**
- Se realizaron **488 visitas** tanques de almacenamiento de agua para consumo humano y se tomaron **414 muestras.**

**2.612.958**

**Personas beneficiadas**



# Salud Ambiental, Factores de Riesgo Sanitarios





## Inspección, vigilancia y control (IVC)

- Visitas a Piscinas **1.110**.
- Visitas a acueductos **433**.
- Muestras y análisis de la calidad del agua **2.977**.
- Inspección vigilancia y control a establecimientos veterinarios **1.081**.
- Inspección vigilancia y control a establecimientos generadores de residuos **1.702**.
- Inspección vigilancia y control a establecimientos abiertos al público **2.299**.





**Atención de quejas sanitarias relacionadas con humedades, filtraciones, tenencia de animales, olores y seguridad química**

**Más de 11.200**

**Familias beneficiadas**



# Salud Ambiental, Vectores y Zoonosis



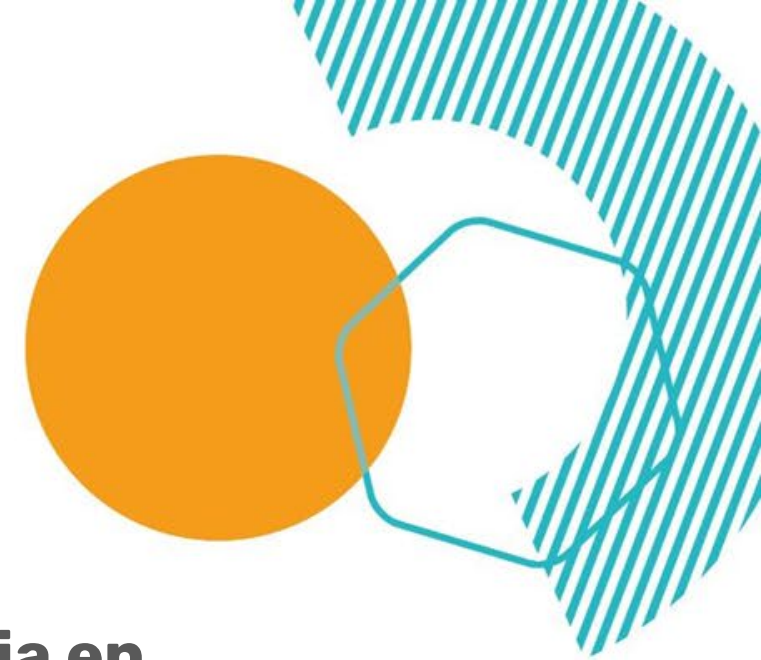

## Control de la rabia en la ciudad de Medellín

- **203.617** vacunas antirrábicas aplicadas en caninos y felinos.
- Actividades de sensibilización y capacitación a operadores de establecimientos abiertos al público: **138**.



LOS RESULTADOS  
**LOS CUENTAN**  
PEDRO, DIANA, MARÍA Y  
**MEDELLÍN**

# SUBSECRETARÍA DE GESTIÓN DE SERVICIOS DE SALUD



Alcaldía de Medellín  
Distrito de  
Ciencia, Tecnología e Innovación

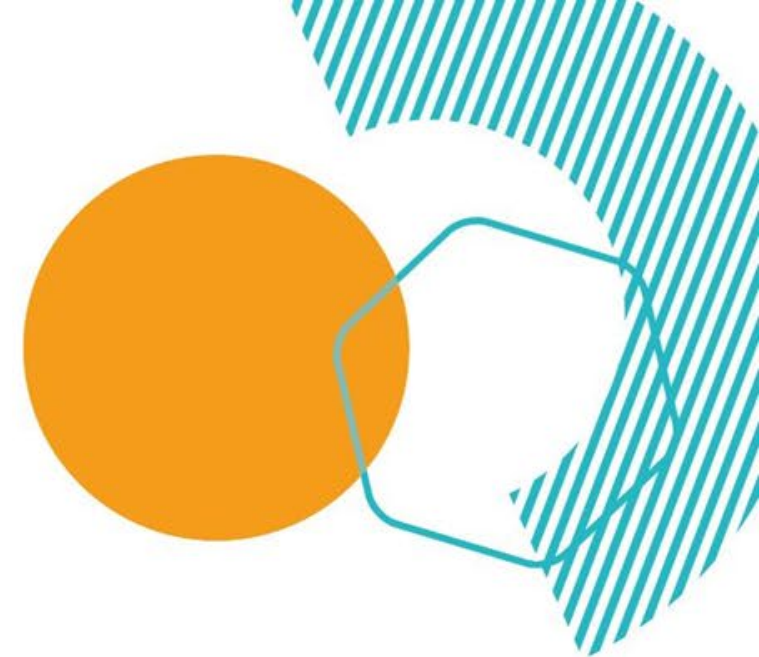

## Principales cifras alcanzadas:

### Fortalecimiento de la Unidad de Salud Mental:

- **18** camas disponibles para la hospitalización de mediana complejidad de pacientes con trastornos mentales.
- **85 %** porcentaje de ocupación.
- **450** egresos hospitalarios.







## Fortalecimiento del Sistema de Emergencias Médicas de Medellín

- **23.087** atenciones de accidentes de tránsito y emergencias médicas.
- **277.131** remisiones por IPS gestionadas en el SIGA.

### Retos 2023

- Continuaremos con la atención oportuna y de calidad del Sistema de Emergencias Médicas y CRUE Medellín funcionando las 24 horas del día, los 7 días de la semana.





## **Prestación de servicios de salud de primer nivel de complejidad al 100 % de la Población Pobre No Asegurada (PPNA) del Municipio de Medellín**

**31.814**

**personas PPNA, de migrantes venezolanos y otros extranjeros atendidos durante el año 2022.**



LOS RESULTADOS  
**LOS CUENTAN**  
PEDRO, DIANA, MARÍA Y  
**MEDELLÍN**

# SUBSECRETARÍA ADMINISTRATIVA Y FINANCIERA



Alcaldía de Medellín  
Distrito de  
Ciencia, Tecnología e Innovación

LOS RESULTADOS  
**LOS CUENTAN**  
SARA, ANTONIO, MANUEL Y  
**MEDELLÍN**



**SEGUIMOS  
CUMPLIENDO**

## Total, Secretaría de Salud vigencia 2022

Presupuesto definitivo

**1.230.225.610.398**

Presupuesto ejecutado

**1.219.653.810.388**

**99 %**

Porcentaje de ejecución



Alcaldía de Medellín  
Distrito de  
Ciencia, Tecnología e Innovación

LOS RESULTADOS  
**LOS CUENTAN**  
ALBA, MARIO, ELENA Y  
**MEDELLÍN**

**SEGUIMOS  
CUMPLIENDO**

## Administración del aseguramiento en salud de la población del régimen subsidiado

Presupuesto definitivo

**973.047.130.996**

Presupuesto ejecutado

**970.974.042.211**

**99,79 %**

Porcentaje de ejecución



Alcaldía de Medellín  
Distrito de  
Ciencia, Tecnología e Innovación

LOS RESULTADOS  
**LOS CUENTAN**  
**MEDELLÍN**

**SEGUIMOS**  
**CUMPLIENDO**

## Fortalecimiento de la red pública

Presupuesto definitivo

**84.010.652.215**

Presupuesto ejecutado

**83.837.016.471**

**99,79 %**

Porcentaje de ejecución



**Alcaldía de Medellín**  
Distrito de  
**Ciencia, Tecnología e Innovación**

## Desarrollo de la estrategia Medellín Me Cuida Salud

Presupuesto definitivo

**62.917.405.799**

Presupuesto ejecutado

**60.082.868.820**

**95,49 %**

Porcentaje de ejecución



Medellín  
Me Cuida  
SALUD

**¡Vamos a  
cuidarnos!**

# Informe de auditorías y contratación

**15 auditorías en total**

**52 Contratos asignados el año 2022**

**Contraloría General de Medellín**

**Evaluación y Control**

**Contraloría General de la República**

**Secretaría Seccional de Salud de Antioquia**

**Seguimiento PQRSD primer semestre 2022**

**Cumplimiento y evaluación Plan de Desarrollo 2020 - 2023 - vigencia 2021**

**Cumplimiento Red Hídrica del Distrito de Medellín**

**SEGUIMOS  
CUMPLIENDO**





## Planeación Local y Presupuesto Participativo – PP

Para el 2022 se priorizo un total de  
**\$12.611.053.972 con una ejecución del 99,9 %**

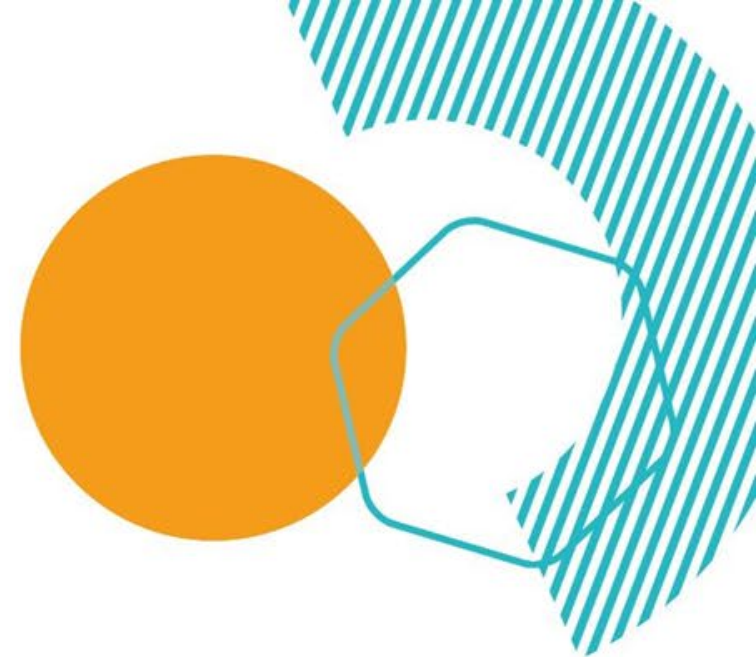

Implementación del componente Medellín Me Cuida Convivencia y la y Liderazgo Coaching.

**4.287**

Acompañamiento integral a familias de personas con discapacidad severa.

**6.351**

Promoción de los Estilos de Vida Saludable.

**6.071**

**Personas beneficiadas**



## Implementación de la Política de Participación Social en Salud (PPSS)



### Logros

## 16 comunas y 5 corregimientos impactados

- Se alcanzó un cumplimiento del **99,8 %**
- **326** Reuniones de acompañamiento a los Comité de Participación Comunitaria en Salud.
- **6** Encuentros de ciudad de los Comité de Participación Comunitaria en Salud.
- **276** Encuentros de las **Mesas Ampliadas de Salud** (MAS).



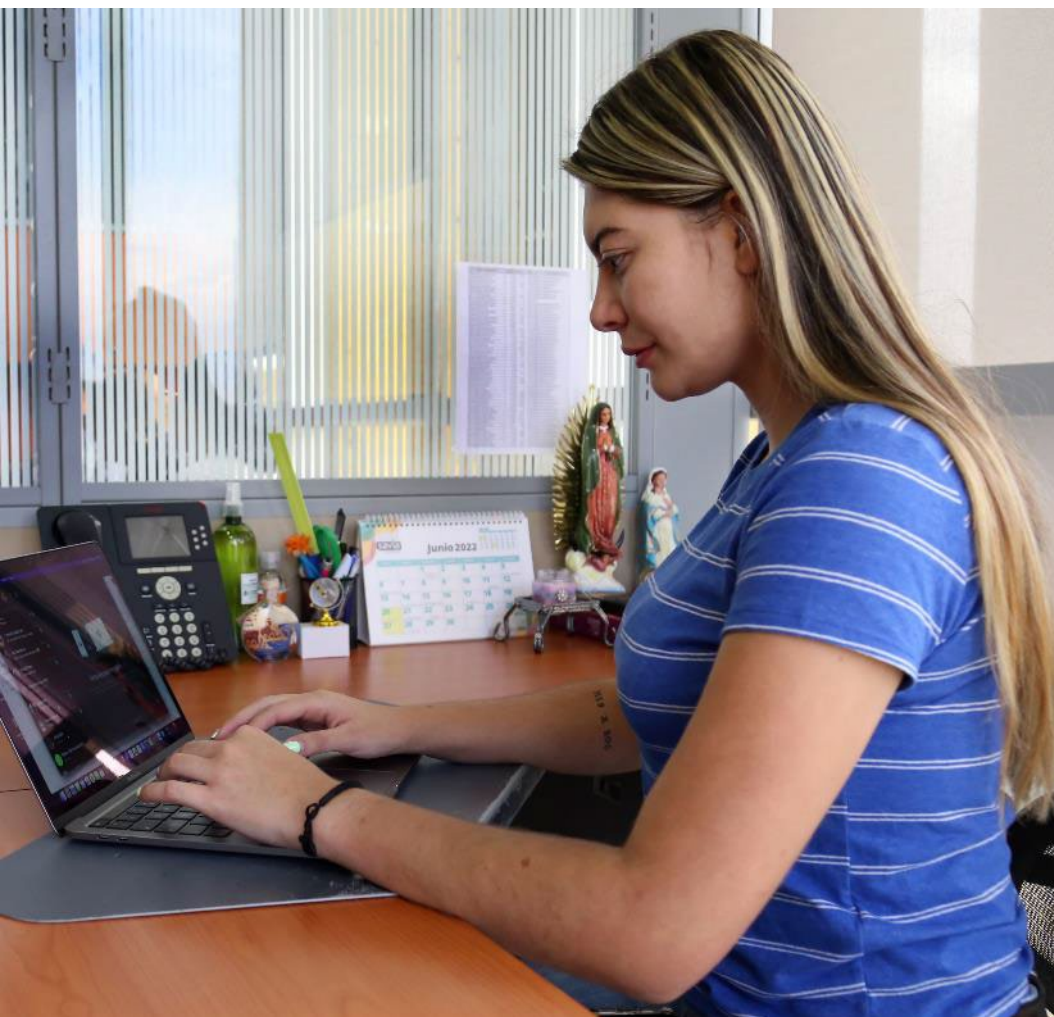

## Gestión de la Información y el Conocimiento

- **5.450** reportes se gestionaron a los diferentes actores del sistema.
- Se cuenta con **1.800** documentos Repositorio Digital de Salud.
- **4.890** asesorías y capacitaciones Con **9.595** personas beneficiadas.
- **3.105** atenciones a requerimientos de información.





## Atención al Ciudadano

- 8 actividades extramurales en pro del aseguramiento en salud en las cuales se afiliaron más de **1.500** ciudadanos migrantes y nacionales.
- Más de **150** remisiones a la superintendencia de salud, de casos no atendidos oportunamente por la EPS.
- Más de **1.500** gestiones en las cuales se dio respuesta oportuna y de fondo a requerimiento en términos de dificultades para el acceso a servicios de salud.

**37.455**

**Total de trámites gestionados**



LOS RESULTADOS  
**LOS CUENTA**  
**MEDELLÍN**



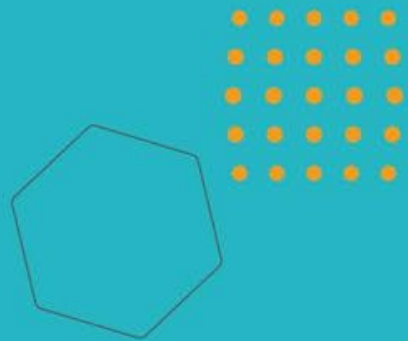

**SEGUIMOS  
CUMPLIENDO**





**Alcaldía de Medellín**

Distrito de

**Ciencia, Tecnología e Innovación**