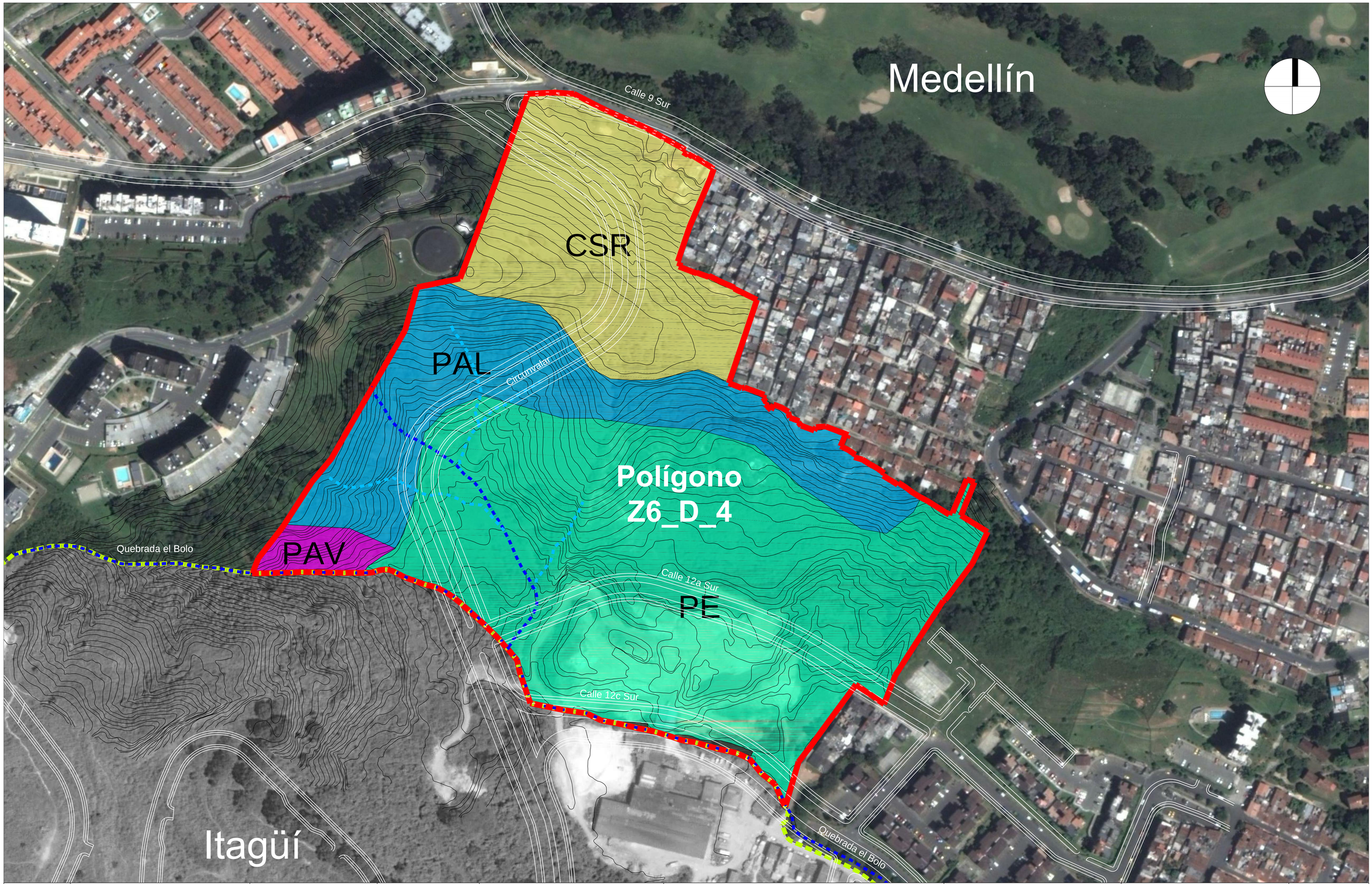

umbral° PROPIEDAD RAIZ

CIUDADELA COLINAS DEL PORVENIR

PLAN PARCIAL | Municipio de Medellín

POLÍGONO Z6__D__4

GERENCIA:
Arq. Martín Alonso Pérez

COORDINACIÓN:
Arq. Martín Alonso Pérez

EQUIPO TÉCNICO:

Arquitectura:
Arq. Juan Gabriel Sánchez

FIRMA:
Arq. Martín Alonso Pérez

DIBUJÓ: Arq. Juan Gabriel Sánchez

REVISÓ:

N°	Fecha	

CONTIENE:

PLANOS DE DIAGNÓSTICO
UNIDADES GEOMORFOLOGICAS

CONVENCIONES

- Polígono Z6__D__4
- Limite Urbano de Medellín
- Quebrada El Bolo
- Escorrentía intermitente
- CSR: Colinas en Suelo Residual
- PAV: Pendientes Altas de Valles
- PAL: Pendientes Altas de Laderas
- PE: Planicies Escalonadas

FECHA: Marzo 2015

ARCHIVO: 16.Unidades Geomorfológicas.dwg

ESCALA: 1:1000

PLANCHA 16