

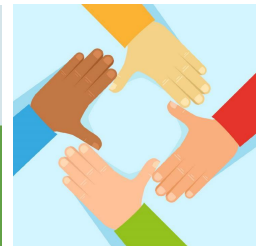

# Seguridad Medellín 2018

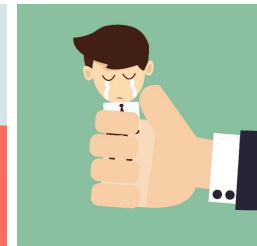

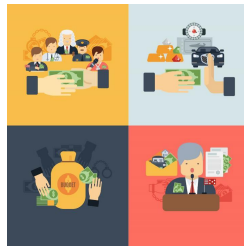
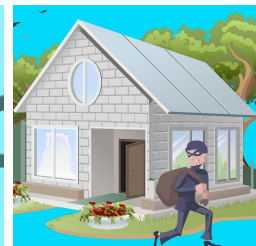
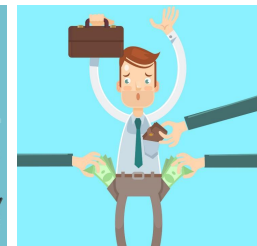
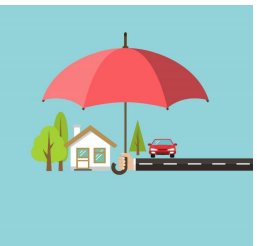

## Objetivo:

Identificar la percepción sobre la seguridad, la convivencia ciudadana y los niveles de victimización de los habitantes de Medellín.

## Objetivos específicos:

- Identificar los niveles de victimización de los ciudadanos en Medellín.
- Identificar las comunas con mayor percepción de seguridad/ inseguridad en Medellín.
- Identificar los principales delitos que los ciudadanos(as) reportan haber sido víctimas en la ciudad.
- Determinar los niveles de denuncia de los delitos en Medellín.
- Identificar el conocimiento y uso de las líneas de atención de emergencias.
- Identificar problemáticas de convivencia en la ciudad.

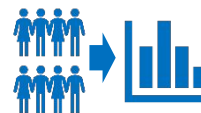

## Método de Muestreo:

Se realizó un muestreo probabilístico polietápico, así:

- Primera etapa: Muestreo estratificado por comuna/corregimiento con método de selección aleatorio simple.
- Segunda etapa: Muestreo por conglomerados (unidades primarias: manzanas. Unidades secundarias: hogares. Y unidades terciarias: personas mayores de 15 años).



## Marco muestral:

Cartografías urbanas de Medellín. Este marco muestral cubre el 95% del grupo objetivo.



## Grupo objetivo:

Hombres y mujeres mayores de 15 años, habitantes de las 16 comunas y los 5 corregimientos de Medellín, pertenecientes a todos los niveles socioeconómicos.



## Número de encuestadores:

En el estudio participaron 101 encuestadores.



## Trabajo de campo:

La recolección de la información se llevó a cabo del 2 de agosto al 10 de octubre de 2018.



## Margen de error:

El margen de error para la muestra total fue de 1,6%.



## Método de recolección de información:

Personal, mediante dispositivo móvil.  
Se supervisó el 10% de las encuestas.



## Tasa de respuesta:

14.81%

Esta tasa se calculó con el número de encuestas efectivas sobre el número de casos contactados de la muestra.

*El estudio se realizó en cumplimiento a la norma ISO 20252 versión 2012 Investigación de mercados social y de Opinión.*



## Anexos

Universo vs muestra



Factor de ponderación



Cuestionario



## Distribución de la muestra:

Se realizaron 4.000 encuestas distribuidas de la siguiente forma por comuna y corregimiento:

COMUNA	POBLACIÓN	MUESTRA	ERROR MUESTRAL
Popular	131.968	210	6.76%
Santa Cruz	113.024	210	6.76%
Manrique	161.735	210	6.76%
Aranjuez	163.213	210	6.76%
Castilla	151.361	210	6.76%
Doce de Octubre	195.308	210	6.76%
Robledo	175.625	210	6.76%
Villa Hermosa	139.025	210	6.76%
Buenos Aires	137.402	210	6.76%
La Candelaria	8.,724	210	6.76%
Laureles-Estadio	122,972	210	6.76%
La América	97,199	210	6.76%
San Javier	139,716	210	6.76%
Poblado	132,688	210	6.76%
Guayabal	95,790	210	6.76%
Belén	197,493	210	6.76%
Palmitas	7,438	128	8.6%
San Cristóbal	99,662	128	8.6%
AltaVista	39,725	128	8.6%
San Antonio de Prado	121,980	128	8.6%
Santa Elena	20,328	128	8.6%
<b>TOTAL</b>	<b>2,529,403</b>	<b>4,000</b>	<b>1.6%</b>

*Este tamaño muestral está de acuerdo con el contenido en la propuesta.*

En la comuna 13 de **San Javier** en los barrios Nuevo Conquistadores, La Independencia, 20 de Julio y el Salado le dijeron a los encuestadores que se retiraran y con revolver en mano, que no podían seguir trabajando.

En la Comuna de **Belén** en el barrio la Hondonada y AltaVista le dijeron a los encuestadores, con revolver en mano, que no podían estar el sector haciendo encuestas.











En la comuna de **Manrique** en el barrio las Granjas le dijeron a un encuestador que no podía estar allí.

En la comuna del **Poblado** las encuestas se realizaron por intercepción ya que en las urbanizaciones no se permitía el ingreso.

En el corregimiento de **Santa Elena** las personas estaban muy reacias a contestar ya que en días anteriores se habían presentado varios intentos de extorsión en el sector.

En la comuna de **Buenos aires** en el barrio de Jesús le dijeron a los encuestadores que se retiraran.

# Tabla de Contenido

• Percepción de Seguridad	
• Relación de Seguridad y Justicia	
• Módulo Delito-1: Hurto a Personas	
• Módulo Delito-2: Hurto a Residencia	
• Módulo Delito-3: Hurto Automotores	
• Módulo Delito-4: Riñas y Golpes	
• Módulo Delito-5: Corrupción	
• Módulo Delito-6: Extorsión	
• Confianza Institucional	
• Convivencia Ciudadana	
• Caracterización Socioeconómica	

# Percepción de Seguridad



# En general, en su Barrio usted se siente:

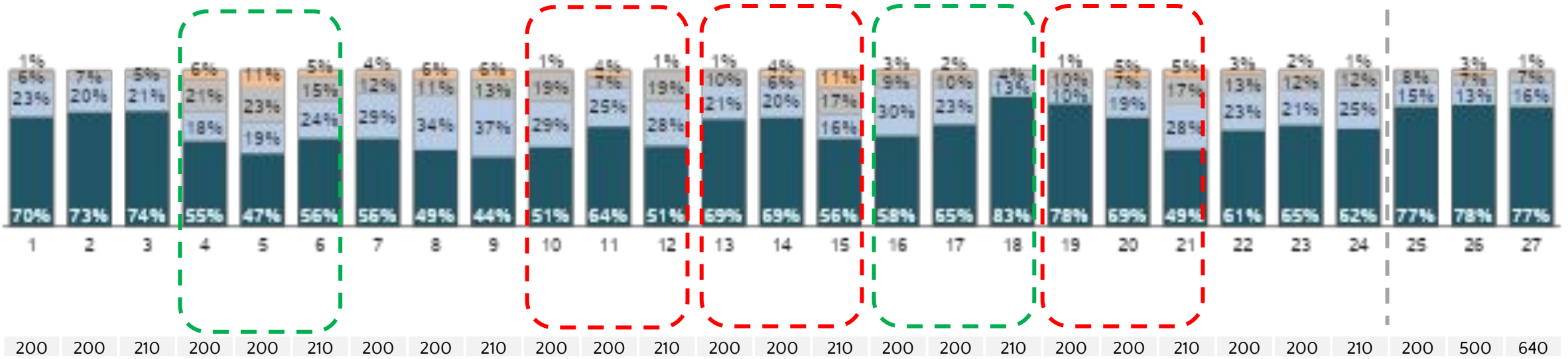
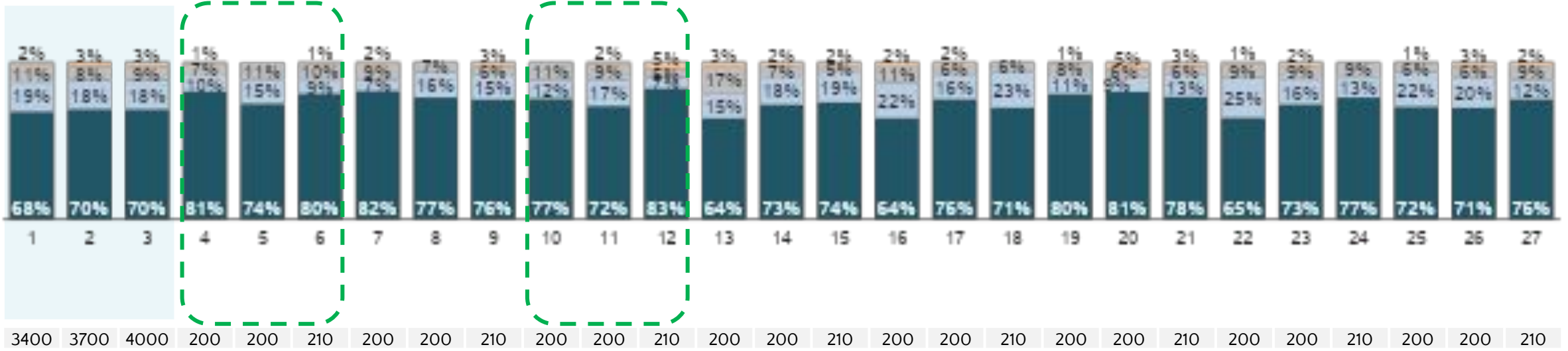

Seguro
  Relativamente seguro
  Inseguro
  Muy Inseguro



# En general, en su Barrio usted se siente:

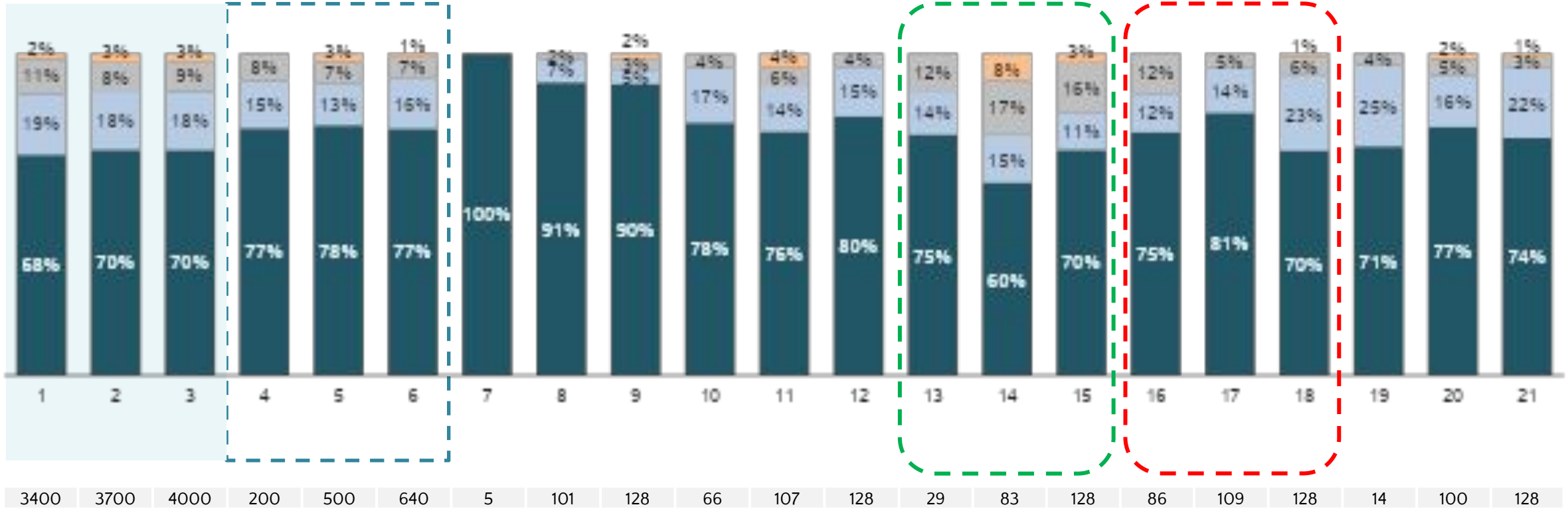

■ Seguro

■ Relativamente seguro

■ Inseguro

■ Muy Inseguro

# Con relación a hace un año, ¿cómo se siente usted actualmente en este Barrio?

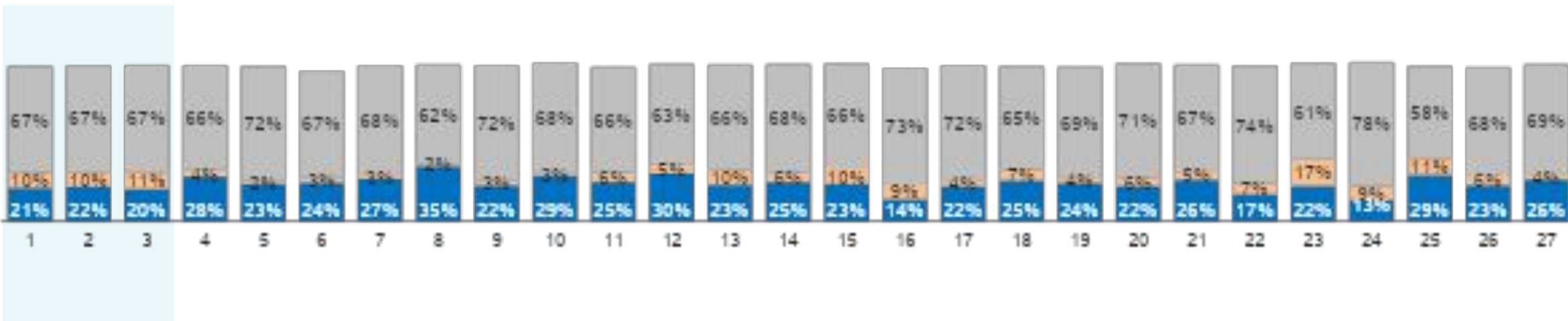

Base: 3400 3700 4000 200 200 210 200 200 210 200 200 210 200 200 210 200 200 210 200 200 210 200 200 210 200 200 210

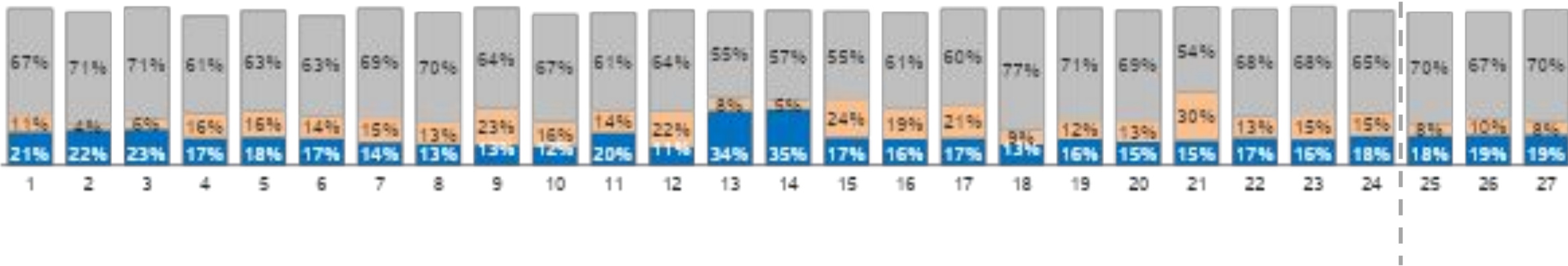

Base: 200 200 210 200 200 210 200 200 210 200 200 210 200 200 210 200 200 210 200 200 210 200 200 210 200 500 640

■ Más Seguro

■ Menos Seguro

■ Igual

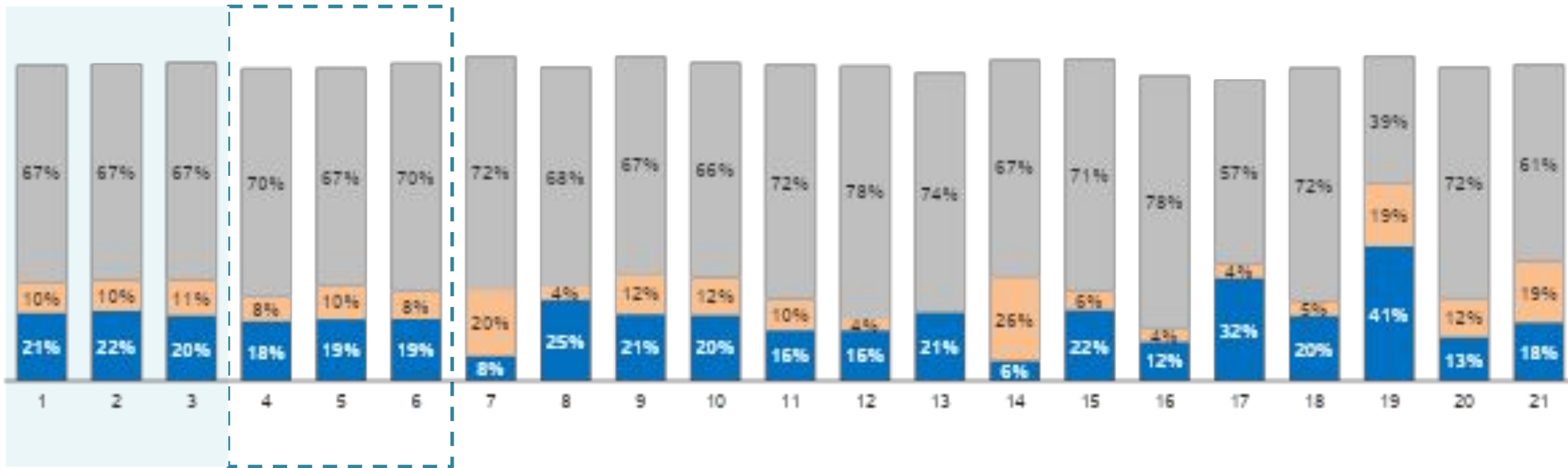

Base: 3400 3700 4000 200 500 640 5 101 128 66 107 128 29 83 128 86 109 128 14 100 128

■ Más Seguro

■ Menos Seguro

■ Igual

	Comuna																													
	Total			Popular			Santa Cruz			Manrique			Aranjuez			Castilla			Doce de Octubre			Robledo			Villa Hermosa			Buenos Aires		
	2016	2017	2018	2016	2017	2018	2016	2017	2018	2016	2017	2018	2016	2017	2018	2016	2017	2018	2016	2017	2018	2016	2017	2018	2016	2017	2018	2016	2017	2018
Base:	3400	3700	4000	200	200	210	200	200	210	200	200	210	200	200	210	200	200	210	200	200	210	200	200	210	200	200	210	200	200	210
Aumentando la vigilancia/ patrullaje de la policía	33%	35%	<b>50%</b>	19%	27%	50%	24%	28%	34%	21%	30%	39%	40%	33%	46%	34%	47%	49%	27%	24%	51%	34%	34%	40%	34%	31%	50%	33%	34%	52%
Generando empleo	4%	5%	<b>6%</b>	6%	6%	5%	4%	5%	5%	7%	8%	7%	2%	5%	6%	6%	3%	7%	9%	9%	9%	5%	5%	4%	6%	5%	12%	4%	8%	6%
Educando las personas/ brindando oportunidades de educación	3%	4%	<b>4%</b>	4%	6%	5%	4%	2%	5%	4%	8%	5%	1%	3%	3%	2%	4%	5%	6%	7%	4%	1%	7%	4%	3%	4%	2%	4%	3%	4%
Bajando los índices de delincuencia/ violencia	2%	4%	<b>3%</b>	5%	6%	4%	6%	5%	4%	4%	4%	4%	2%	6%	4%	7%	3%	7%	1%	6%	5%	3%	8%	7%	3%	3%	0%	1%	4%	2%
Combatiendo la corrupción	2%	2%	<b>3%</b>	2%	2%	3%	2%	2%	2%	2%	1%	6%	3%	4%	6%	1%	2%	3%	4%	1%	7%	1%	1%	2%	2%	1%	2%	2%	3%	0%
Implementando cámaras en los barrios	4%	5%	<b>3%</b>	-	1%	4%	1%	1%	1%	1%	1%	3%	2%	3%	3%	2%	5%	2%	2%	4%	1%	5%	2%	1%	3%	3%	1%	3%	3%	3%
Aumentando los CAI's	2%	3%	<b>3%</b>	1%	4%	2%	-	2%	0%	2%	2%	1%	3%	3%	4%	3%	2%	2%	1%	1%	1%	6%	3%	3%	4%	2%	4%	3%	1%	2%
Estando pendiente de las necesidades de las comunidades	2%	3%	<b>3%</b>	1%	6%	5%	1%	2%	4%	1%	2%	6%	2%	3%	4%	4%	3%	2%	5%	4%	3%	2%	3%	1%	2%	2%	3%	1%	2%	2%
Trabajando en equipo/ unión	3%	3%	<b>2%</b>	2%	2%	2%	2%	2%	3%	2%	2%	1%	4%	2%	4%	2%	3%	1%	2%	3%	1%	3%	5%	1%	1%	2%	2%	3%	4%	1%
Eliminando las plazas de vicio	2%	2%	<b>2%</b>	3%	7%	1%	3%	1%	1%	1%	1%	3%	3%	2%	3%	1%	1%	3%	1%	3%	4%	2%	1%	1%	1%	1%	2%	0%	1%	3%
Está satisfecho con la seguridad de su barrio	16%	13%	<b>8%</b>	18%	12%	5%	27%	19%	10%	14%	18%	8%	14%	9%	6%	20%	11%	8%	20%	17%	6%	15%	12%	17%	14%	18%	7%	21%	14%	9%

# ¿Usted cómo cree que se mejoraría la seguridad de su barrio?

	Comuna																													
	Total			La Candelaria			Laureles/Estadio			La América			San Javier			Poblado			Guayabal			Belén			Corregimientos					
	2016	2017	2018	2016	2017	2018	2016	2017	2018	2016	2017	2018	2016	2017	2018	2016	2017	2018	2016	2017	2018	2016	2017	2018	2016	2017	2018			
Base:	3400	3700	4000	200	200	210	200	200	210	200	200	210	200	200	210	200	200	210	200	200	210	200	200	210	200	200	210	200	500	640
Aumentando la vigilancia/ patrullaje de la policía	33%	35%	<b>50%</b>	41%	41%	56%	43%	44%	65%	43%	47%	69%	32%	29%	54%	41%	41%	49%	29%	38%	57%	36%	41%	58%	30%	33%	45%			
Generando empleo	4%	5%	<b>6%</b>	2%	1%	1%	1%	3%	4%	2%	2%	2%	2%	12%	9%	1%	2%	3%	1%	3%	5%	3%	4%	2%	3%	4%	5%			
Educando las personas/ brindando oportunidades de educación	3%	4%	<b>4%</b>	1%	2%	1%	2%	2%	3%	2%	-	2%	4%	8%	3%	1%	1%	2%	1%	3%	6%	3%	2%	6%	3%	2%	4%			
Bajando los índices de delincuencia/ violencia	2%	4%	<b>3%</b>	2%	7%	1%	2%	3%	1%	2%	2%	1%	5%	6%	6%	1%	1%	1%	0%	3%	4%	0%	5%	3%	2%	3%	2%			
Combatiendo la corrupción	2%	2%	<b>3%</b>	2%	4%	1%	-	2%	1%	1%	2%	2%	2%	3%	4%	-	1%	1%	3%	3%	3%	0%	2%	4%	1%	3%	2%			
Implementando cámaras en los barrios	4%	5%	<b>3%</b>	7%	7%	3%	11%	11%	4%	8%	10%	8%	0%	2%	5%	4%	9%	3%	3%	3%	2%	6%	6%	5%	3%	5%	4%			
Aumentando los CAI's	2%	3%	<b>3%</b>	1%	3%	3%	2%	3%	5%	1%	2%	3%	1%	4%	3%	0%	3%	4%	1%	4%	3%	4%	5%	5%	1%	1%	2%			
Estando pendiente de las necesidades de las comunidades	2%	3%	<b>3%</b>	0%	1%	2%	1%	2%	1%	1%	4%	1%	0%	2%	3%	0%	2%	2%	1%	5%	3%	1%	1%	1%	5%	3%	2%			
Trabajando en equipo/ unión	3%	3%	<b>2%</b>	1%	4%	1%	6%	4%	4%	4%	5%	1%	2%	3%	2%	5%	3%	2%	3%	2%	2%	3%	0%	2%	3%	2%	2%			
Eliminando las plazas de vicio	2%	2%	<b>2%</b>	3%	1%	2%	0%	1%	0%	-	3%	-	-	1%	0%	3%	2%	2%	4%	5%	5%	-	2%	2%	2%	1%	1%			
Está satisfecho con la seguridad de su barrio	16%	13%	<b>8%</b>	7%	5%	4%	13%	10%	5%	8%	9%	5%	16%	13%	4%	6%	12%	14%	20%	10%	2%	20%	9%	5%	20%	19%	11%			

	Corregimiento																				
	Total			Corregimientos			Palmitas			San Cristóbal			Altavista			San Antonio de Prado			Santa Elena		
	2016	2017	2018	2016	2017	2018	2016	2017	2018	2016	2017	2018	2016	2017	2018	2016	2017	2018	2016	2017	2018
Base:	3400	3700	4000	200	500	640	5	101	128	66	107	128	29	83	128	86	109	128	14	100	128
Aumentando la vigilancia/ patrullaje de la policía	33%	35%	<b>50%</b>	30%	33%	45%	25%	24%	42%	25%	32%	47%	32%	24%	35%	33%	40%	45%	36%	43%	58%
Generando empleo	4%	5%	<b>6%</b>	3%	4%	5%	-	1%	2%	4%	2%	3%	6%	11%	4%	-	2%	11%	12%	3%	5%
Educando las personas/ brindando oportunidades de educación	3%	4%	<b>4%</b>	3%	2%	4%	-	1%	0%	3%	1%	-	-	8%	14%	4%	0%	4%	-	1%	3%
Bajando los índices de delincuencia/ violencia	2%	4%	<b>3%</b>	2%	3%	2%	-	3%	1%	3%	-	1%	-	10%	8%	2%	1%	1%	-	1%	1%
Combatiendo la corrupción	2%	2%	<b>3%</b>	1%	3%	2%	-	-	-	1%	6%	2%	1%	5%	2%	2%	2%	5%	-	1%	1%
Implementando cámaras en los barrios	4%	5%	<b>3%</b>	3%	5%	4%	20%	5%	6%	-	5%	3%	-	3%	-	5%	9%	3%	11%	1%	6%
Aumentando los CAI's	2%	3%	<b>3%</b>	1%	1%	2%	-	-	1%	2%	-	2%	-	2%	4%	-	1%	2%	-	-	1%
Estando pendiente de las necesidades de las comunidades	2%	3%	<b>3%</b>	5%	3%	2%	-	3%	2%	5%	5%	-	4%	4%	2%	6%	-	2%	7%	4%	5%
Trabajando en equipo/ unión	3%	3%	<b>2%</b>	3%	2%	2%	-	2%	0%	3%	5%	6%	4%	-	-	1%	1%	2%	14%	2%	1%
Eliminando las plazas de vicio	2%	2%	<b>2%</b>	2%	1%	1%	-	2%	0%	2%	1%	1%	-	2%	2%	3%	2%	2%	-	1%	-
Está satisfecho con la seguridad de su barrio	16%	13%	<b>8%</b>	20%	19%	11%	26%	44%	19%	30%	14%	12%	9%	5%	8%	18%	20%	6%	2%	13%	12%

# En general, en su comuna o corregimiento usted se siente:

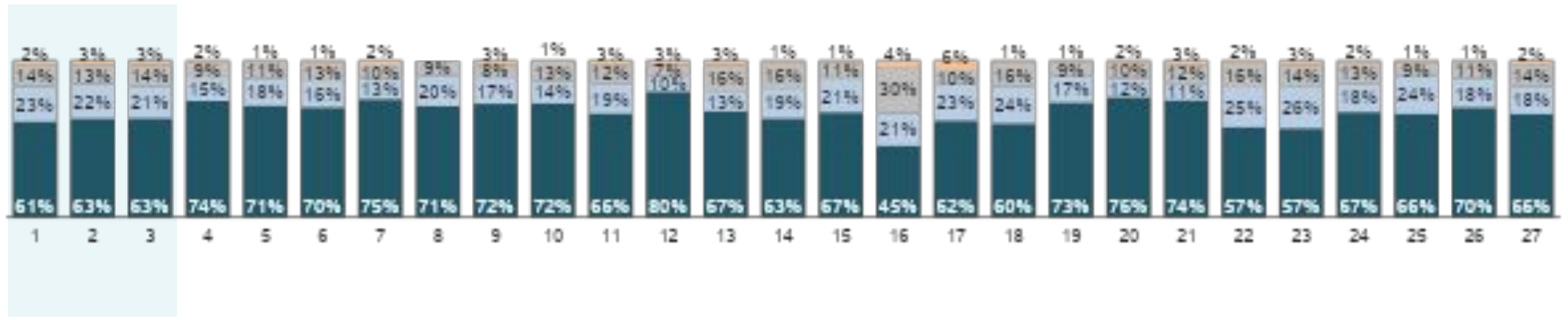

Base: 3400 3700 4000 200 200 210 200 200 210 200 200 210 200 200 210 200 200 210 200 200 210 200 200 210 200 200 210

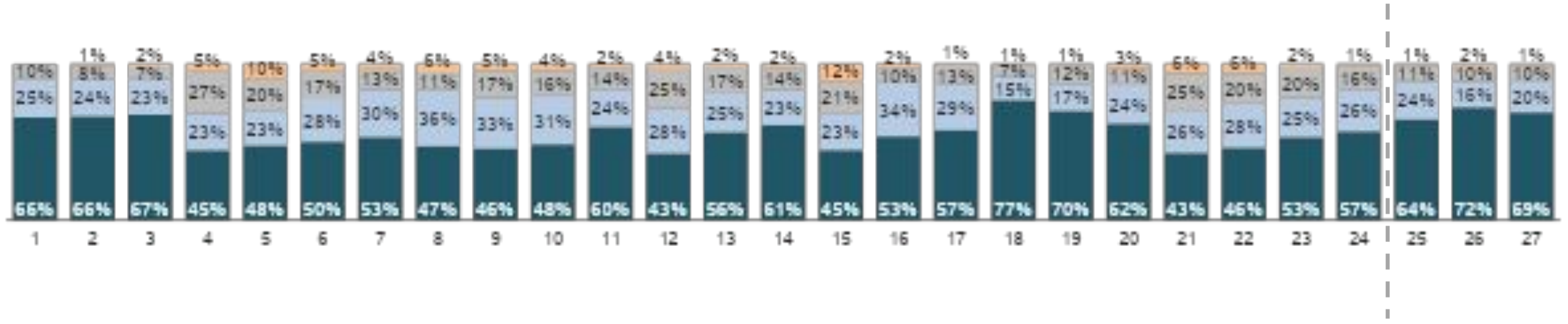

Base: 200 200 210 200 200 210 200 200 210 200 200 210 200 200 210 200 200 210 200 200 210 200 200 210 200 500 640

■ Seguro      ■ Relativamente seguro      ■ Inseguro      ■ Muy Inseguro



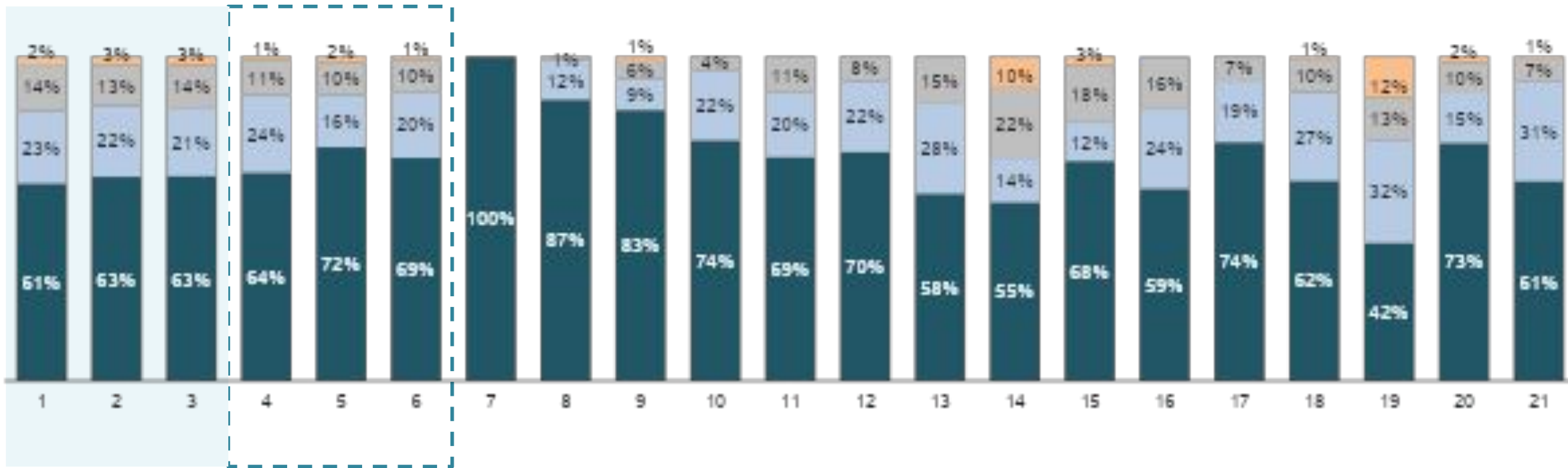

Base: 3400 3700 4000 200 500 640 5 101 128 66 107 128 29 83 128 86 109 128 14 100 128

■ Seguro

■ Relativamente seguro

■ Inseguro

■ Muy Inseguro



# Con relación a hace un año, ¿cómo se siente usted actualmente en esta Comuna o Corregimiento?

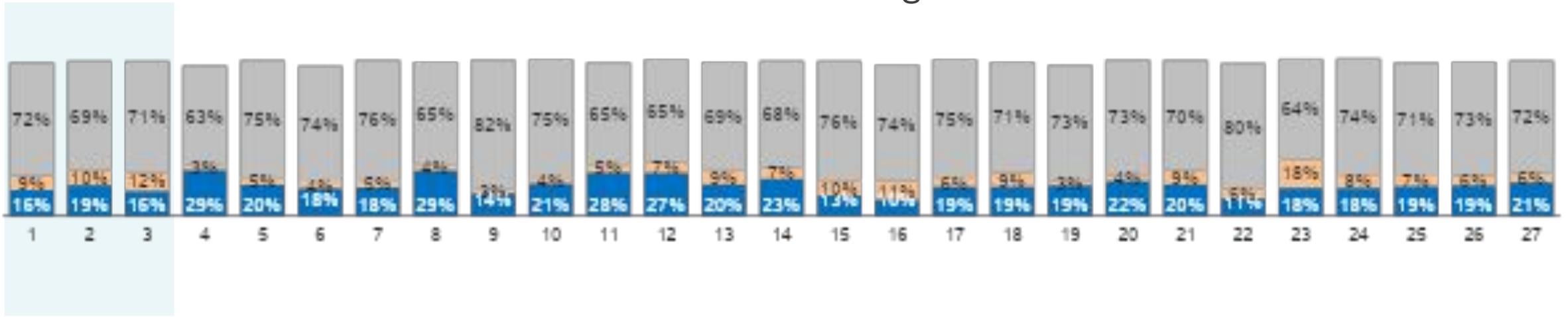

Base: 3400 3700 4000 200 200 210 200 200 210 200 200 210 200 200 210 200 200 210 200 200 210 200 200 210 200 210 200 210

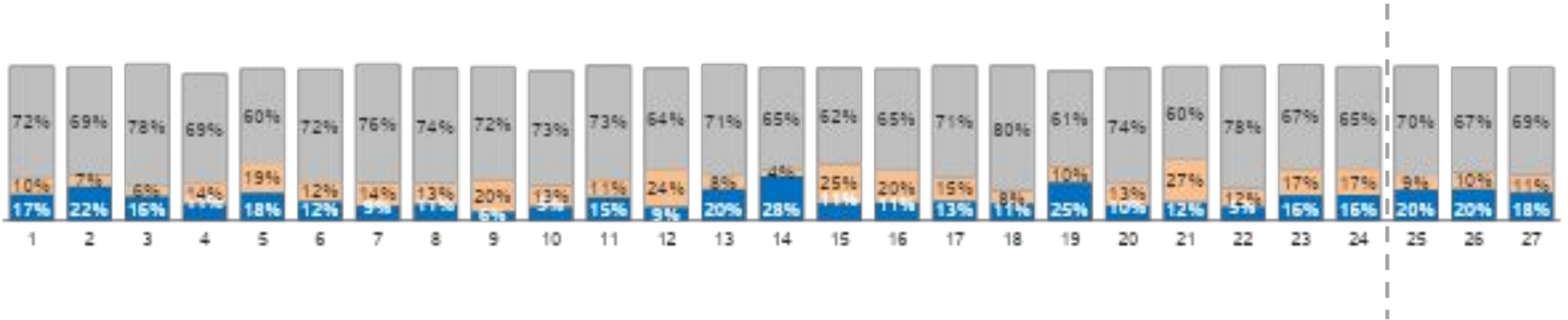

Base: 200 200 210 200 200 210 200 200 210 200 200 210 200 200 210 200 200 210 200 200 210 200 200 210 200 210 200 500 640

■ Más Seguro ■ Menos Seguro ■ Igual

# Con relación a hace un año, ¿cómo se siente usted actualmente en esta Comuna o Corregimiento?

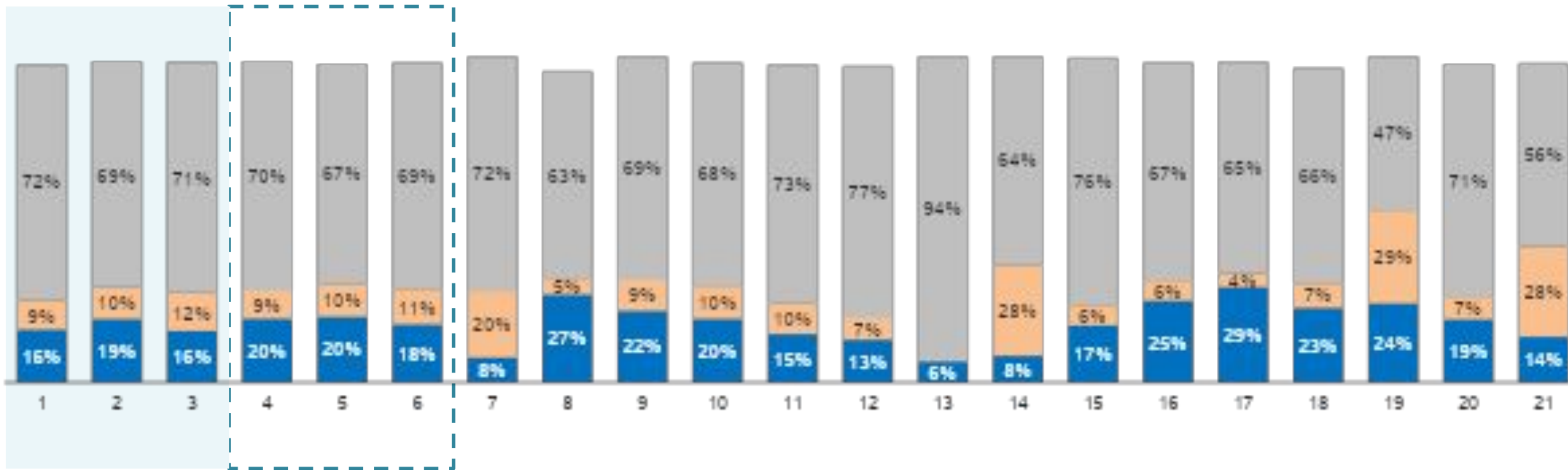

Base: 3400 3700 4000 200 500 640 5 101 128 66 107 128 29 83 128 86 109 128 14 100 128

■ Más Seguro

■ Menos Seguro

■ Igual

# En general, en Medellín, se siente usted:

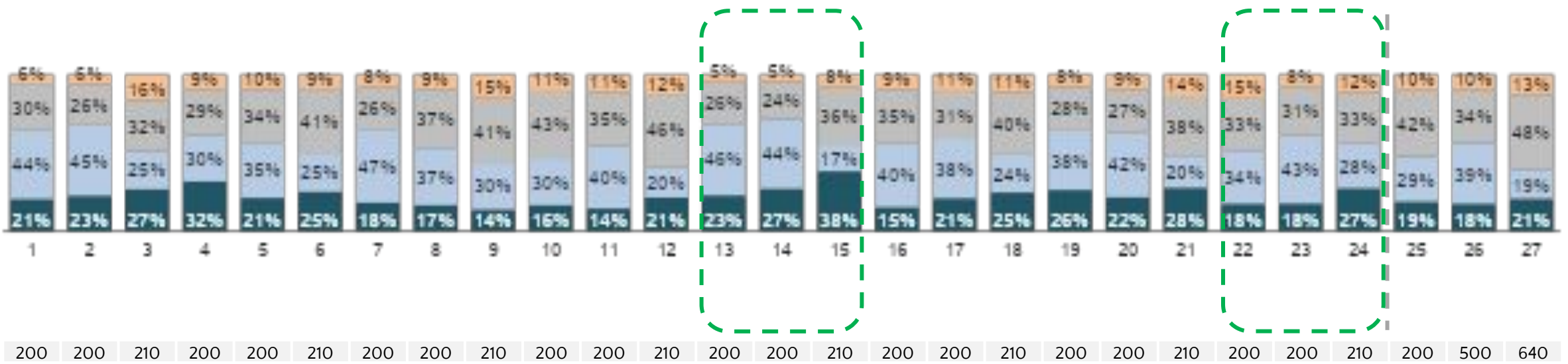
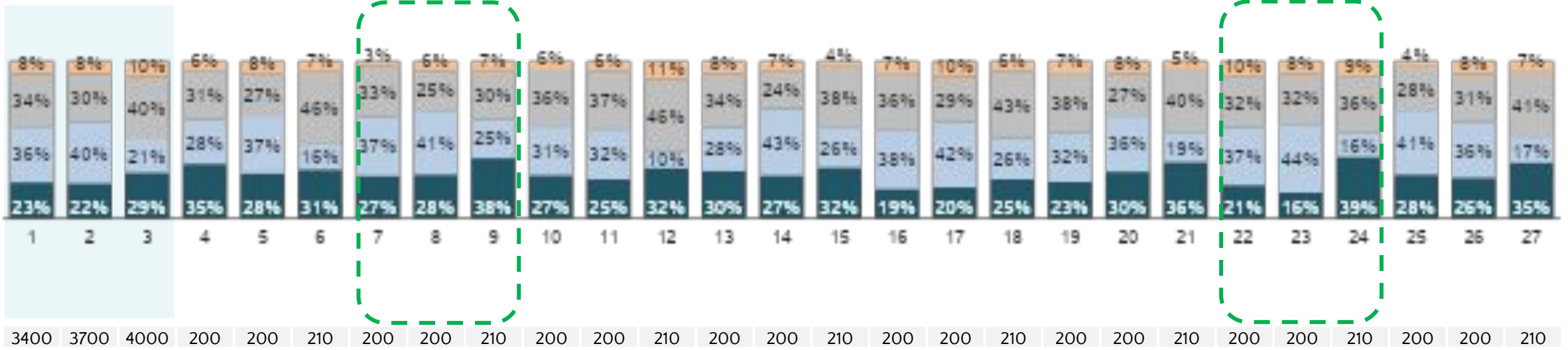

■ Seguro      ■ Relativamente seguro      ■ Inseguro      ■ Muy Inseguro

# En general, en Medellín, se siente usted:

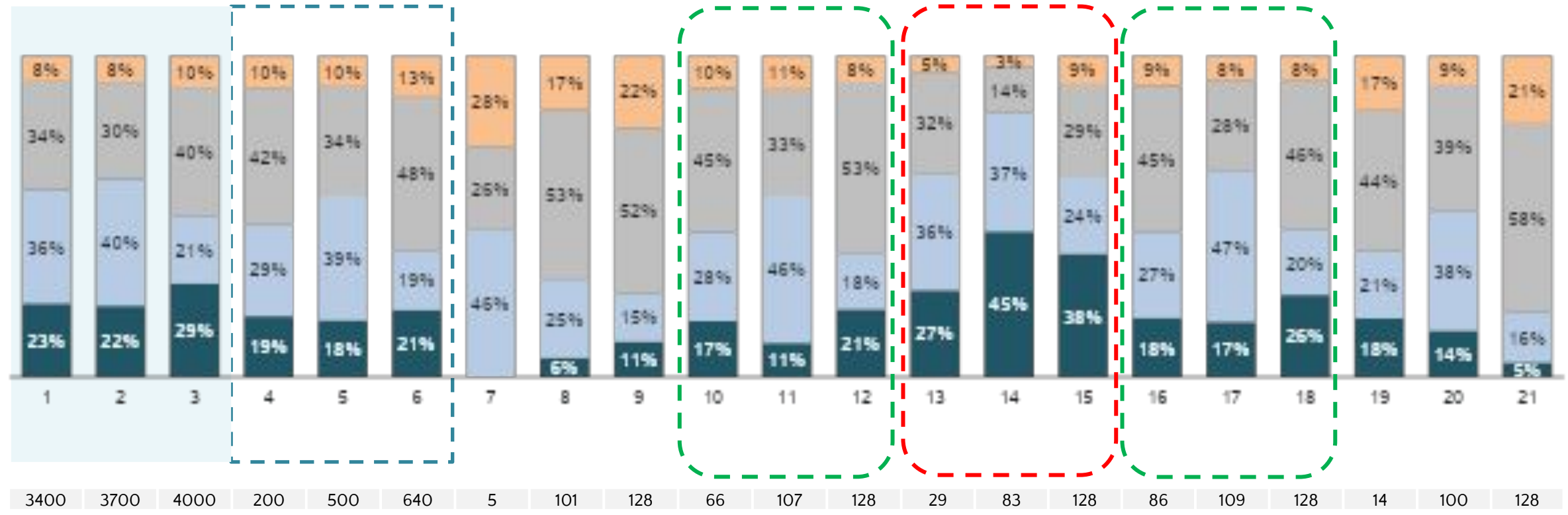

■ Seguro      ■ Relativamente seguro      ■ Inseguro      ■ Muy Inseguro



# Con relación a hace un año, ¿cómo se siente usted actualmente en Medellín?

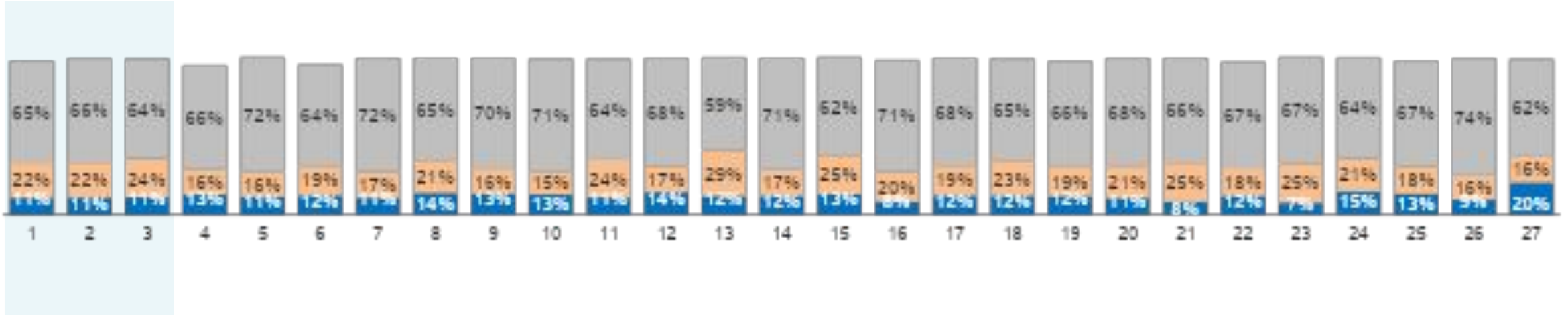

Base: 3400 3700 4000 200 200 210 200 200 210 200 200 210 200 200 210 200 200 200 210 200 200 210 200 200 210 200 200 210

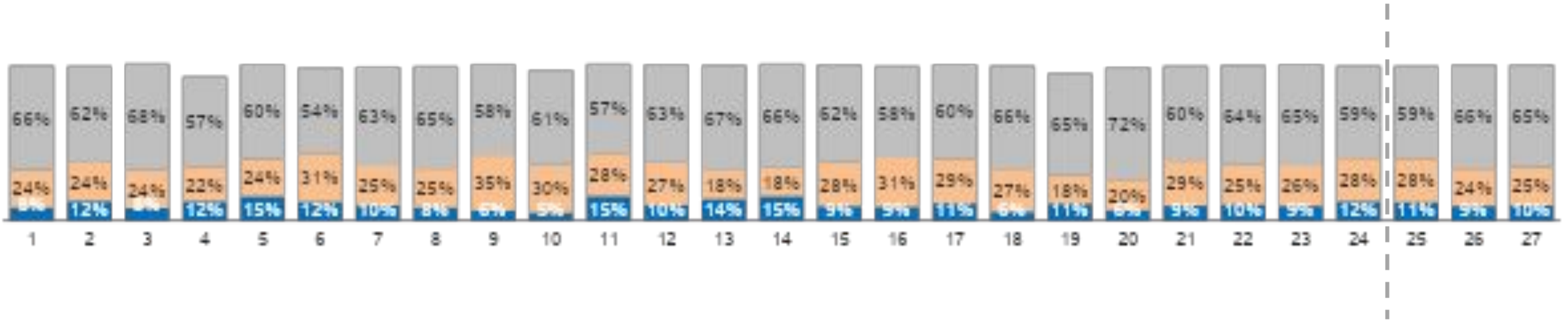

Base: 200 200 210 200 200 210 200 200 210 200 200 210 200 200 210 200 200 210 200 200 210 200 200 210 200 200 210 200 500 640

■ Más Seguro ■ Menos Seguro ■ Igual

# Con relación a hace un año, ¿cómo se siente usted actualmente en Medellín?

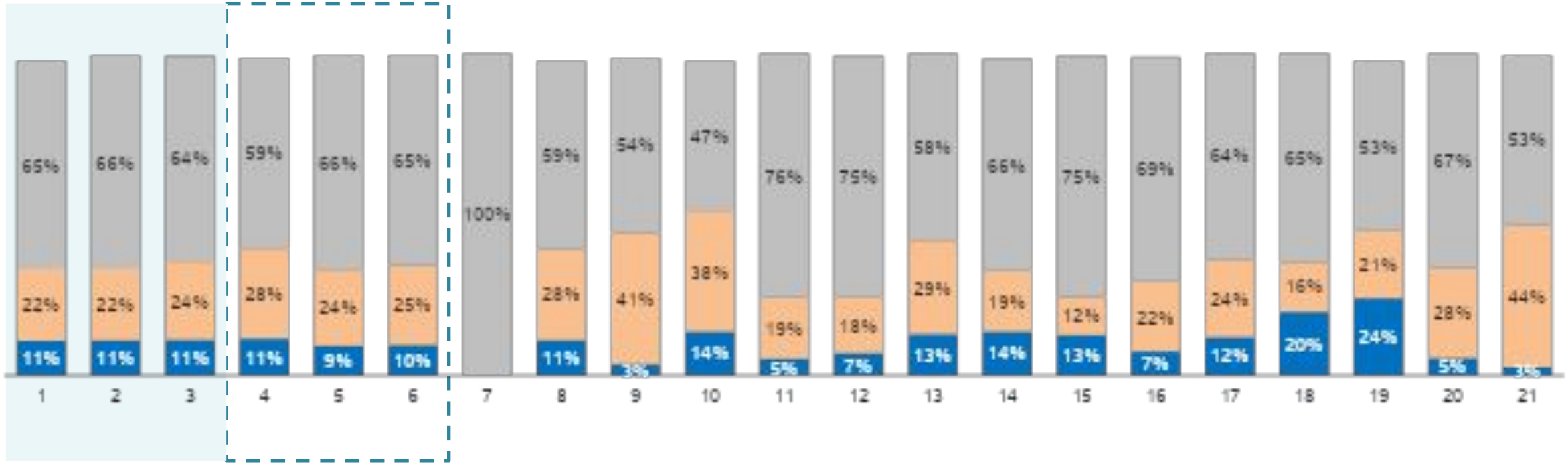

Base: 3400 3700 4000 200 500 640 5 101 128 66 107 128 29 83 128 86 109 128 14 100 128

■ Más Seguro

■ Menos Seguro

■ Igual

	Comuna																													
	Total			Popular			Santa Cruz			Manrique			Aranjuez			Castilla			Doce de Octubre			Robledo			Villa Hermosa			Buenos Aires		
	2016	2017	2018	2016	2017	2018	2016	2017	2018	2016	2017	2018	2016	2017	2018	2016	2017	2018	2016	2017	2018	2016	2017	2018	2016	2017	2018	2016	2017	2018
Base:	3400	3700	4000	200	200	210	200	200	210	200	200	210	200	200	210	200	200	210	200	200	210	200	200	210	200	200	210	200	200	210
Aumentando la vigilancia/ patrullaje de la policía	19%	30%	<b>53%</b>	13%	32%	52%	17%	27%	57%	18%	34%	61%	24%	25%	51%	22%	34%	<b>50%</b>	20%	22%	59%	16%	36%	46%	22%	37%	54%	21%	27%	52%
Generando empleo	11%	12%	<b>11%</b>	8%	6%	9%	11%	9%	8%	6%	12%	8%	7%	14%	9%	13%	11%	15%	13%	18%	9%	8%	11%	7%	10%	7%	12%	9%	13%	11%
Educando las personas/ brindando oportunidades de educación	8%	9%	<b>11%</b>	4%	4%	11%	5%	6%	7%	3%	6%	9%	4%	9%	9%	7%	6%	11%	8%	8%	6%	8%	8%	8%	9%	7%	13%	9%	14%	15%
Combatiendo la corrupción	7%	8%	<b>9%</b>	5%	9%	12%	9%	10%	7%	10%	9%	11%	11%	12%	10%	6%	9%	9%	8%	7%	12%	7%	7%	6%	9%	5%	8%	7%	10%	5%
Bajando los índices de delincuencia/ violencia	6%	9%	<b>5%</b>	9%	13%	8%	8%	13%	2%	10%	6%	6%	5%	5%	4%	7%	9%	7%	5%	12%	4%	4%	8%	8%	8%	9%	7%	6%	4%	6%
Mejorando la convivencia entre vecinos/ más comunicación en la comunidad	4%	4%	<b>4%</b>	5%	2%	6%	6%	3%	7%	3%	3%	2%	2%	1%	4%	4%	6%	3%	2%	8%	4%	6%	5%	2%	7%	2%	1%	3%	3%	4%
Haciendo cumplir las leyes/ mayor justicia	5%	5%	<b>3%</b>	2%	7%	2%	3%	2%	2%	2%	4%	2%	5%	8%	6%	2%	6%	6%	8%	3%	2%	7%	5%	3%	-	3%	2%	3%	3%	4%
Eliminando las plazas de vicio	3%	2%	<b>3%</b>	5%	4%	1%	3%	1%	2%	3%	6%	2%	3%	3%	3%	2%	4%	4%	4%	2%	1%	1%	2%	5%	7%	1%	2%	3%	1%	4%
Aumentando los CAI's	1%	0%	<b>3%</b>	-	-	1%	0%	1%	3%	0%	1%	1%	0%	1%	1%	0%	-	0%	1%	-	-	0%	1%	1%	2%	0%	3%	-	-	2%

	Comuna																													
	Total			La Candelaria			Laureles/Estadio			La América			San Javier			Poblado			Guayabal			Belén			Corregimientos					
	2016	2017	2018	2016	2017	2018	2016	2017	2018	2016	2017	2018	2016	2017	2018	2016	2017	2018	2016	2017	2018	2016	2017	2018	2016	2017	2018			
Base:	3400	3700	4000	200	200	210	200	200	210	200	200	210	200	200	210	200	200	210	200	200	210	200	200	210	200	200	210	200	500	640
Aumentando la vigilancia/ patrullaje de la policía	19%	30%	<b>53%</b>	20%	34%	53%	20%	22%	44%	17%	29%	52%	19%	28%	55%	23%	32%	52%	24%	31%	52%	15%	34%	49%	12%	26%	55%			
Generando empleo	11%	12%	<b>11%</b>	14%	8%	13%	14%	13%	20%	12%	15%	14%	10%	17%	14%	12%	11%	11%	9%	13%	9%	14%	12%	12%	13%	14%	10%			
Educando las personas/ brindando oportunidades de educación	8%	9%	<b>11%</b>	10%	15%	13%	14%	15%	15%	12%	16%	16%	7%	10%	12%	18%	14%	9%	6%	13%	10%	10%	9%	15%	7%	9%	10%			
Combatiendo la corrupción	7%	8%	<b>9%</b>	5%	8%	9%	6%	7%	6%	9%	9%	12%	5%	7%	11%	4%	6%	6%	8%	7%	11%	10%	9%	13%	4%	4%	7%			
Bajando los índices de delincuencia/ violencia	6%	9%	<b>5%</b>	6%	7%	1%	5%	10%	2%	5%	7%	5%	10%	6%	9%	5%	7%	3%	6%	10%	6%	3%	13%	4%	8%	8%	4%			
Mejorando la convivencia entre vecinos/ más comunicación en la comunidad	4%	4%	<b>4%</b>	4%	5%	4%	3%	5%	7%	2%	10%	4%	5%	3%	4%	1%	3%	4%	3%	8%	6%	4%	3%	2%	6%	6%	4%			
Haciendo cumplir las leyes/ mayor justicia	5%	5%	<b>3%</b>	3%	8%	2%	5%	12%	2%	6%	5%	6%	2%	7%	2%	5%	8%	2%	7%	6%	1%	7%	4%	5%	6%	4%	2%			
Eliminando las plazas de vicio	3%	2%	<b>3%</b>	2%	1%	3%	3%	4%	3%	-	1%	2%	2%	3%	4%	5%	2%	4%	3%	2%	3%	2%	2%	4%	3%	3%	2%			
Aumentando los CAI's	1%	0%	<b>3%</b>	-	1%	2%	2%	-	6%	1%	0%	-	1%	0%	1%	-	1%	7%	0%	0%	3%	1%	1%	8%	-	0%	3%			



	Corregimiento																				
	Total			Corregimientos			Palmitas			San Cristóbal			Altavista			San Antonio de Prado			Santa Elena		
	2016	2017	2018	2016	2017	2018	2016	2017	2018	2016	2017	2018	2016	2017	2018	2016	2017	2018	2016	2017	2018
Base:	3400	3700	4000	200	500	640	5	101	128	66	107	128	29	83	128	86	109	128	14	100	128
Aumentando la vigilancia/ patrullaje de la policía	19%	30%	<b>53%</b>	12%	26%	55%	-	23%	57%	17%	30%	60%	16%	17%	46%	8%	35%	57%	4%	23%	52%
Generando empleo	11%	12%	<b>11%</b>	13%	14%	10%	-	14%	10%	13%	12%	12%	7%	16%	7%	15%	8%	12%	23%	20%	8%
Educando las personas/ brindando oportunidades de educación	8%	9%	<b>11%</b>	7%	9%	10%	-	7%	6%	5%	10%	6%	-	7%	14%	12%	12%	13%	10%	7%	10%
Combatiendo la corrupción	7%	8%	<b>9%</b>	4%	4%	7%	-	-	13%	4%	5%	2%	6%	7%	11%	3%	5%	7%	-	1%	1%
Bajando los índices de delincuencia/ violencia	6%	9%	<b>5%</b>	8%	8%	4%	51%	15%	5%	8%	3%	2%	4%	16%	7%	8%	4%	4%	-	5%	1%
Mejorando la convivencia entre vecinos/ más comunicación en la comunidad	4%	4%	<b>4%</b>	6%	6%	4%	-	10%	4%	2%	5%	7%	6%	3%	2%	12%	5%	4%	-	6%	3%
Haciendo cumplir las leyes/ mayor justicia	5%	5%	<b>3%</b>	6%	4%	2%	-	0%	4%	5%	4%	1%	-	8%	2%	10%	5%	2%	-	3%	4%
Eliminando las plazas de vicio	3%	2%	<b>3%</b>	3%	3%	2%	-	4%	2%	3%	4%	3%	4%	1%	2%	1%	1%	2%	14%	2%	2%
Aumentando los CAI's	1%	0%	<b>3%</b>	-	0%	3%	-	-	2%	-	-	1%	-	-	4%	-	-	4%	-	1%	6%

# ¿Cuáles de los siguientes problemáticas se han presentado en su barrio o comuna en los últimos 12 meses?

	Comuna																													
	Total			Popular			Santa Cruz			Manrique			Aranjuez			Castilla			Doce de Octubre			Robledo			Villa Hermosa			Buenos Aires		
	2016	2017	2018	2016	2017	2018	2016	2017	2018	2016	2017	2018	2016	2017	2018	2016	2017	2018	2016	2017	2018	2016	2017	2018	2016	2017	2018	2016	2017	2018
Base:	3400	3700	4000	200	200	210	200	200	210	200	200	210	200	200	210	200	200	210	200	200	210	200	200	210	200	200	210	200	200	210
Consumo de Droga	40%	42%	<b>58%</b>	36%	41%	70%	49%	40%	66%	42%	43%	48%	54%	39%	70%	42%	39%	67%	46%	46%	64%	29%	40%	47%	40%	37%	50%	30%	40%	54%
Venta de Droga	29%	35%	<b>42%</b>	34%	38%	54%	38%	34%	49%	31%	41%	43%	54%	37%	59%	39%	29%	54%	32%	41%	55%	26%	38%	38%	36%	32%	34%	14%	38%	43%
Hurtos	19%	17%	<b>27%</b>	5%	7%	19%	7%	9%	18%	9%	8%	13%	18%	12%	34%	21%	21%	29%	11%	8%	24%	18%	11%	32%	15%	12%	16%	15%	17%	19%
Presencia de habitantes en situación de calle	10%	14%	<b>25%</b>	2%	5%	21%	4%	5%	25%	1%	3%	13%	4%	10%	39%	7%	7%	23%	6%	4%	17%	5%	6%	14%	7%	9%	15%	3%	13%	21%
Problemas de convivencia entre vecinos	13%	14%	<b>24%</b>	16%	16%	34%	20%	22%	40%	14%	12%	31%	7%	5%	28%	16%	14%	22%	17%	16%	22%	15%	15%	17%	25%	19%	25%	9%	13%	22%
Riñas	15%	16%	<b>23%</b>	22%	23%	32%	25%	27%	37%	23%	14%	26%	17%	14%	42%	12%	11%	22%	22%	17%	19%	15%	13%	18%	18%	22%	17%	8%	15%	14%
Pago de vacunas	13%	14%	<b>21%</b>	15%	12%	28%	23%	27%	35%	11%	9%	15%	19%	18%	33%	22%	24%	30%	24%	15%	31%	15%	20%	22%	11%	11%	17%	1%	7%	13%
Violencia Intrafamiliar	6%	10%	<b>20%</b>	8%	11%	35%	16%	20%	32%	5%	13%	23%	6%	4%	31%	3%	8%	18%	8%	10%	31%	7%	7%	22%	8%	15%	14%	4%	9%	18%
Invasión del espacio público	9%	10%	<b>18%</b>	9%	10%	18%	8%	8%	31%	7%	4%	10%	8%	11%	29%	5%	14%	21%	7%	5%	22%	13%	7%	16%	8%	6%	8%	4%	13%	17%
Pago de extorsión	6%	8%	<b>12%</b>	7%	11%	17%	7%	13%	20%	5%	6%	7%	6%	11%	26%	6%	10%	14%	11%	6%	15%	5%	7%	18%	6%	8%	6%	1%	5%	6%
Desplazamiento forzado	-	-	<b>6%</b>	-	-	4%	-	-	8%	-	-	4%	-	-	6%	-	-	5%	-	-	3%	-	-	7%	-	-	6%	-	-	2%
Prostitución infantil	3%	3%	<b>5%</b>	4%	6%	13%	4%	4%	7%	2%	3%	3%	3%	1%	9%	2%	1%	0%	4%	3%	10%	2%	1%	2%	3%	2%	3%	1%	2%	2%
Abuso Sexual	2%	2%	<b>4%</b>	1%	2%	11%	3%	2%	4%	4%	2%	5%	3%	1%	4%	1%	3%	2%	4%	3%	11%	2%	0%	4%	5%	3%	4%	1%	2%	3%
Ninguno	25%	19%	<b>17%</b>	28%	16%	15%	22%	16%	14%	20%	24%	16%	16%	24%	11%	23%	15%	11%	27%	21%	12%	25%	19%	25%	23%	24%	21%	35%	21%	20%
No sabe/No responde	3%	1%	<b>0%</b>	2%	2%	1%	1%	2%	0%	4%	4%	2%	1%	2%	0%	2%	2%	2%	2%	1%	0%	5%	0%	0%	1%	1%	0%	8%	-	-

# ¿Cuáles de los siguientes problemáticas se han presentado en su barrio o comuna en los últimos 12 meses?

	Comuna																												
	Total			La Candelaria			Laureles/Estadio			La América			San Javier			Poblado			Guayabal			Belén			Corregimientos				
	2016	2017	2018	2016	2017	2018	2016	2017	2018	2016	2017	2018	2016	2017	2018	2016	2017	2018	2016	2017	2018	2016	2017	2018	2016	2017	2018		
Base:	3400	3700	4000	200	200	210	200	200	210	200	200	210	200	200	210	200	200	210	200	200	210	200	200	210	200	200	210	500	640
Consumo de Droga	40%	42%	<b>58%</b>	40%	41%	58%	32%	44%	57%	32%	40%	55%	33%	43%	63%	52%	37%	56%	38%	43%	58%	45%	46%	54%	34%	43%	51%		
Venta de Droga	29%	35%	<b>42%</b>	22%	42%	34%	17%	25%	30%	18%	32%	31%	20%	32%	55%	33%	32%	28%	27%	43%	51%	29%	38%	34%	23%	31%	32%		
Hurtos	19%	17%	<b>27%</b>	33%	38%	38%	43%	45%	53%	36%	27%	48%	7%	7%	21%	43%	22%	30%	13%	19%	29%	29%	26%	33%	12%	14%	16%		
Presencia de habitantes en situación de calle	10%	14%	<b>25%</b>	34%	49%	63%	39%	41%	52%	12%	16%	29%	-	4%	20%	27%	27%	20%	19%	34%	34%	15%	26%	30%	2%	5%	10%		
Problemas de convivencia entre vecinos	13%	14%	<b>24%</b>	13%	14%	17%	9%	11%	10%	6%	11%	14%	15%	20%	30%	16%	16%	30%	7%	14%	12%	8%	12%	23%	13%	17%	26%		
Riñas	15%	16%	<b>23%</b>	11%	23%	21%	5%	13%	15%	7%	8%	19%	13%	14%	34%	13%	9%	23%	8%	10%	20%	15%	13%	17%	13%	22%	22%		
Pago de vacunas	13%	14%	<b>21%</b>	7%	14%	16%	2%	9%	8%	10%	11%	29%	21%	20%	40%	8%	4%	3%	3%	2%	9%	8%	18%	17%	19%	17%	17%		
Violencia Intrafamiliar	6%	10%	<b>20%</b>	7%	11%	12%	2%	8%	8%	3%	6%	9%	6%	18%	25%	4%	7%	15%	1%	7%	14%	2%	10%	12%	6%	12%	16%		
Invasión del espacio público	9%	10%	<b>18%</b>	7%	16%	21%	15%	24%	25%	8%	10%	15%	3%	6%	21%	20%	16%	14%	11%	11%	14%	8%	13%	20%	10%	7%	13%		
Pago de extorsión	6%	8%	<b>12%</b>	4%	9%	10%	1%	7%	2%	6%	6%	17%	7%	12%	28%	8%	5%	0%	2%	2%	6%	5%	12%	8%	6%	11%	10%		
Desplazamiento forzado	-	-	<b>6%</b>	-	-	5%	-	-	3%	-	-	5%	-	-	21%	-	-	1%	-	-	6%	-	-	6%	-	-	9%		
Prostitución infantil	3%	3%	<b>5%</b>	6%	6%	6%	1%	6%	7%	0%	0%	2%	1%	1%	8%	10%	7%	2%	-	1%	2%	1%	4%	3%	4%	2%	2%		
Abuso Sexual	2%	2%	<b>4%</b>	4%	2%	3%	-	2%	1%	-	2%	2%	1%	2%	8%	3%	3%	2%	-	1%	2%	-	2%	4%	1%	6%	4%		
Ninguno	25%	19%	<b>17%</b>	26%	12%	17%	16%	16%	9%	30%	21%	12%	30%	19%	14%	16%	21%	19%	33%	15%	14%	28%	16%	19%	26%	20%	25%		
No sabe/No responde	3%	1%	<b>0%</b>	2%	-	-	2%	0%	0%	3%	1%	0%	3%	1%	-	4%	2%	-	13%	1%	1%	1%	1%	1%	1%	1%	0%		

# ¿Cuáles de los siguientes problemáticas se han presentado en su barrio o comuna en los últimos 12 meses?

	Corregimiento																				
	Total			Corregimientos			Palmitas			San Cristóbal			Altavista			San Antonio de Prado			Santa Elena		
	2016	2017	2018	2016	2017	2018	2016	2017	2018	2016	2017	2018	2016	2017	2018	2016	2017	2018	2016	2017	2018
Base:	3400	3700	4000	200	500	640	5	101	128	66	107	128	29	83	128	86	109	128	14	100	128
Consumo de Droga	40%	42%	<b>58%</b>	34%	43%	51%	19%	29%	50%	35%	30%	42%	41%	63%	59%	36%	47%	55%	7%	49%	51%
Venta de Droga	29%	35%	<b>42%</b>	23%	31%	32%	-	18%	28%	15%	17%	26%	19%	55%	40%	37%	37%	40%	6%	35%	27%
Hurtos	19%	17%	<b>27%</b>	12%	14%	16%	-	7%	14%	20%	14%	16%	10%	17%	17%	8%	9%	10%	-	26%	23%
Presencia de habitantes en situación de calle	10%	14%	<b>25%</b>	2%	5%	10%	-	3%	6%	4%	-	7%	-	16%	9%	3%	8%	19%	-	2%	8%
Problemas de convivencia entre vecinos	13%	14%	<b>24%</b>	13%	17%	26%	-	13%	22%	14%	17%	32%	26%	25%	37%	8%	16%	19%	4%	16%	20%
Riñas	15%	16%	<b>23%</b>	13%	22%	22%	28%	18%	13%	20%	21%	24%	8%	30%	42%	11%	13%	11%	-	29%	17%
Pago de vacunas	13%	14%	<b>21%</b>	19%	17%	17%	-	3%	1%	33%	31%	27%	16%	47%	39%	12%	10%	11%	-	-	2%
Violencia Intrafamiliar	6%	10%	<b>20%</b>	6%	12%	16%	-	13%	17%	6%	8%	15%	3%	20%	25%	9%	8%	10%	-	12%	15%
Invasión del espacio público	9%	10%	<b>18%</b>	10%	7%	13%	-	3%	7%	15%	9%	14%	4%	16%	15%	9%	2%	20%	12%	9%	7%
Pago de extorsión	6%	8%	<b>12%</b>	6%	11%	10%	-	-	0%	7%	13%	9%	5%	41%	27%	6%	5%	7%	-	1%	4%
Desplazamiento forzado	-	-	<b>6%</b>	-	-	9%	-	-	2%	-	-	1%	-	-	34%	-	-	4%	-	-	2%
Prostitución infantil	3%	3%	<b>5%</b>	4%	2%	2%	-	2%	1%	4%	1%	2%	1%	7%	3%	5%	0%	1%	-	1%	-
Abuso Sexual	2%	2%	<b>4%</b>	1%	6%	4%	-	4%	4%	-	1%	2%	-	5%	8%	3%	4%	1%	3%	17%	6%
Ninguno	25%	19%	<b>17%</b>	26%	20%	25%	53%	33%	36%	14%	20%	26%	21%	5%	11%	29%	21%	24%	75%	18%	29%
No sabe/No responde	3%	1%	<b>0%</b>	1%	1%	0%	-	3%	1%	1%	2%	-	4%	2%	1%	1%	1%	-	-	-	0%

# Por cuáles de las siguientes problemáticas usted no se siente seguro en Medellín:

	Comuna																													
	Total			Popular			Santa Cruz			Manrique			Aranjuez			Castilla			Doce de Octubre			Robledo			Villa Hermosa			Buenos Aires		
	2016	2017	2018	2016	2017	2018	2016	2017	2018	2016	2017	2018	2016	2017	2018	2016	2017	2018	2016	2017	2018	2016	2017	2018	2016	2017	2018	2016	2017	2018
Base:	3400	3700	2106	200	200	106	200	200	83	200	200	130	200	200	88	200	200	103	200	200	106	200	200	102	200	200	114	200	200	113
Atracos que se ven a diario	38%	36%	<b>31%</b>	38%	42%	27%	29%	40%	26%	32%	34%	27%	34%	24%	31%	40%	41%	30%	33%	32%	27%	27%	39%	37%	44%	40%	27%	48%	37%	32%
Por el consumo de droga	24%	23%	<b>31%</b>	27%	18%	40%	22%	19%	27%	24%	25%	29%	30%	27%	31%	26%	21%	32%	24%	13%	28%	26%	26%	21%	24%	26%	30%	15%	22%	36%
Existen grupos de delincuentes	21%	22%	<b>26%</b>	17%	12%	16%	23%	19%	16%	16%	19%	21%	19%	15%	25%	18%	18%	27%	27%	18%	31%	15%	19%	30%	15%	15%	27%	16%	20%	20%
Hay poca policía	17%	16%	<b>24%</b>	19%	18%	30%	15%	16%	23%	23%	17%	23%	16%	18%	26%	15%	23%	26%	13%	15%	22%	19%	15%	13%	16%	16%	25%	10%	24%	24%
Por la venta de droga	19%	18%	<b>19%</b>	23%	17%	37%	17%	16%	17%	20%	28%	29%	34%	25%	15%	18%	16%	9%	13%	16%	14%	20%	18%	17%	17%	16%	20%	12%	18%	18%
Por las noticias que ve o escucha en los medios de comunicación	11%	15%	<b>17%</b>	9%	10%	14%	11%	11%	12%	8%	14%	15%	6%	19%	18%	12%	15%	14%	9%	15%	14%	13%	16%	19%	10%	13%	19%	14%	15%	12%
Homicidios	10%	14%	<b>15%</b>	6%	13%	12%	7%	16%	25%	12%	17%	23%	20%	7%	9%	13%	20%	17%	13%	15%	12%	12%	13%	10%	7%	10%	8%	5%	13%	14%
Presencia de habitantes en situación de calle	16%	19%	<b>12%</b>	10%	13%	7%	15%	16%	5%	10%	18%	12%	11%	20%	10%	16%	21%	11%	12%	15%	7%	13%	22%	9%	10%	20%	12%	12%	19%	8%
Comentarios de la gente	5%	5%	<b>11%</b>	3%	5%	9%	4%	6%	7%	3%	3%	11%	3%	4%	13%	4%	3%	9%	4%	6%	9%	6%	5%	11%	4%	6%	15%	5%	7%	11%
Pago de extorsión o vacunas	7%	9%	<b>10%</b>	5%	8%	13%	8%	16%	8%	6%	5%	6%	8%	6%	14%	7%	12%	15%	5%	11%	16%	5%	8%	14%	4%	9%	3%	3%	5%	6%

# Por cuáles de las siguientes problemáticas usted no se siente seguro en Medellín:

	Comuna																										
	Total			La Candelaria			Laureles/Estadio			La América			San Javier			Poblado			Guayabal			Belén			Corregimientos		
	2016	2017	2018	2016	2017	2018	2016	2017	2018	2016	2017	2018	2016	2017	2018	2016	2017	2018	2016	2017	2018	2016	2017	2018	2016	2017	2018
Base:	3400	3700	2106	200	200	98	200	200	120	200	200	120	200	200	98	200	200	107	200	200	105	200	200	88	200	500	425
Atracos que se ven a diario	38%	36%	<b>31%</b>	42%	29%	43%	43%	33%	39%	36%	43%	31%	38%	32%	28%	36%	37%	27%	38%	36%	30%	41%	35%	26%	50%	38%	38%
Por el consumo de droga	24%	23%	<b>31%</b>	26%	22%	40%	24%	22%	42%	31%	26%	26%	17%	19%	29%	27%	26%	39%	26%	17%	34%	25%	25%	25%	20%	26%	28%
Existen grupos de delincuentes	21%	22%	<b>26%</b>	14%	29%	25%	21%	34%	27%	23%	31%	29%	28%	27%	37%	37%	22%	24%	13%	18%	34%	22%	28%	21%	20%	24%	27%
Hay poca policía	17%	16%	<b>24%</b>	20%	21%	20%	17%	12%	29%	19%	14%	29%	18%	10%	22%	14%	16%	29%	30%	14%	21%	18%	13%	31%	14%	18%	21%
Por la venta de droga	19%	18%	<b>19%</b>	18%	16%	26%	12%	14%	17%	21%	15%	21%	17%	17%	13%	19%	21%	19%	22%	18%	24%	18%	12%	20%	17%	17%	13%
Por las noticias que ve o escucha en los medios de comunicación	11%	15%	<b>17%</b>	6%	14%	4%	11%	17%	18%	12%	18%	12%	13%	20%	18%	21%	15%	26%	7%	14%	14%	15%	15%	26%	12%	16%	20%
Homicidios	10%	14%	<b>15%</b>	6%	16%	13%	3%	11%	14%	13%	13%	22%	9%	14%	24%	12%	12%	9%	11%	10%	14%	12%	17%	13%	10%	13%	13%
Presencia de habitantes en situación de calle	16%	19%	<b>12%</b>	22%	26%	30%	27%	23%	21%	15%	14%	9%	16%	14%	8%	14%	16%	11%	19%	24%	18%	22%	22%	13%	28%	20%	13%
Comentarios de la gente	5%	5%	<b>11%</b>	3%	9%	2%	7%	8%	10%	8%	5%	12%	8%	2%	9%	13%	7%	21%	7%	4%	11%	6%	5%	11%	3%	5%	9%
Pago de extorsión o vacunas	7%	9%	<b>10%</b>	3%	6%	3%	7%	9%	10%	8%	13%	17%	10%	10%	11%	8%	7%	7%	1%	4%	8%	9%	10%	14%	12%	13%	9%

# Por cuáles de las siguientes problemáticas usted no se siente seguro en Medellín:

	Corregimiento																				
	Total			Corregimientos			Palmitas			San Cristóbal			Altavista			San Antonio de Prado			Santa Elena		
	2016	2017	2018	2016	2017	2018	2016	2017	2018	2016	2017	2018	2016	2017	2018	2016	2017	2018	2016	2017	2018
Base:	3400	3700	4000	200	500	640	5	101	128	66	107	128	29	83	128	86	109	128	14	100	128
Atracos que se ven a diario	38%	36%	<b>31%</b>	50%	38%	38%	26%	39%	47%	60%	39%	31%	49%	32%	34%	46%	41%	38%	38%	39%	39%
Por el consumo de droga	24%	23%	<b>31%</b>	20%	26%	28%	28%	37%	29%	17%	20%	24%	26%	17%	27%	21%	29%	26%	17%	26%	33%
Existen grupos de delinquentes	21%	22%	<b>26%</b>	20%	24%	27%	-	25%	14%	13%	25%	31%	23%	21%	47%	23%	30%	28%	38%	19%	22%
Hay poca policía	17%	16%	<b>24%</b>	14%	18%	21%	20%	13%	17%	23%	19%	28%	-	17%	14%	14%	20%	20%	3%	20%	22%
Por la venta de droga	19%	18%	<b>19%</b>	17%	17%	13%	-	23%	21%	11%	12%	10%	15%	17%	15%	26%	19%	9%	9%	17%	14%
Por las noticias que ve o escucha en los medios de comunicación	11%	15%	<b>17%</b>	12%	16%	20%	-	19%	15%	18%	12%	21%	11%	26%	16%	9%	11%	23%	4%	15%	21%
Homicidios	10%	14%	<b>15%</b>	10%	13%	13%	28%	22%	21%	13%	9%	7%	21%	6%	10%	3%	18%	13%	-	11%	14%
Presencia de habitantes en situación de calle	16%	19%	<b>12%</b>	28%	20%	13%	19%	18%	10%	33%	19%	12%	6%	25%	10%	35%	15%	15%	14%	25%	17%
Comentarios de la gente	5%	5%	<b>11%</b>	3%	5%	9%	-	1%	10%	3%	6%	6%	6%	9%	11%	2%	5%	12%	-	5%	7%
Pago de extorsión o vacunas	7%	9%	<b>10%</b>	12%	13%	9%	8%	13%	8%	19%	20%	15%	6%	12%	14%	10%	7%	7%	2%	11%	2%

## Total Resumen

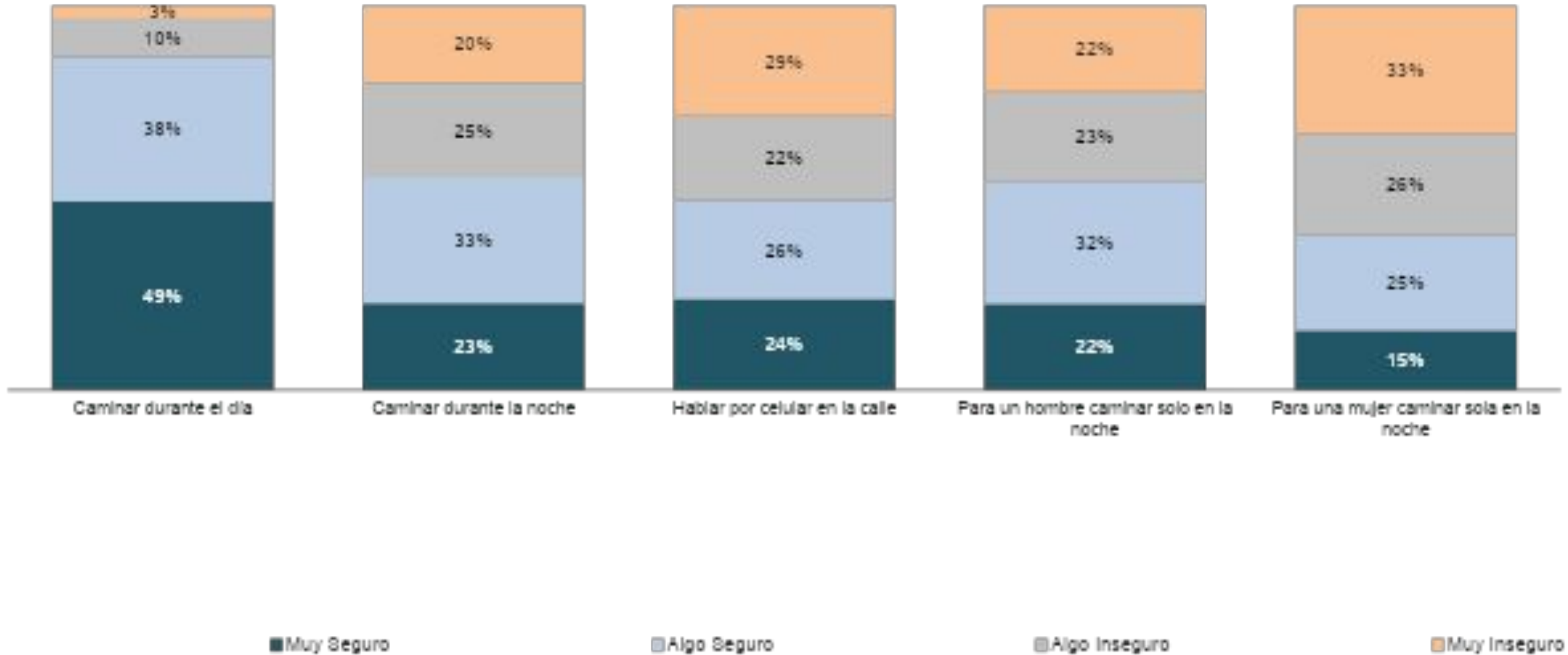



## Caminar durante el día

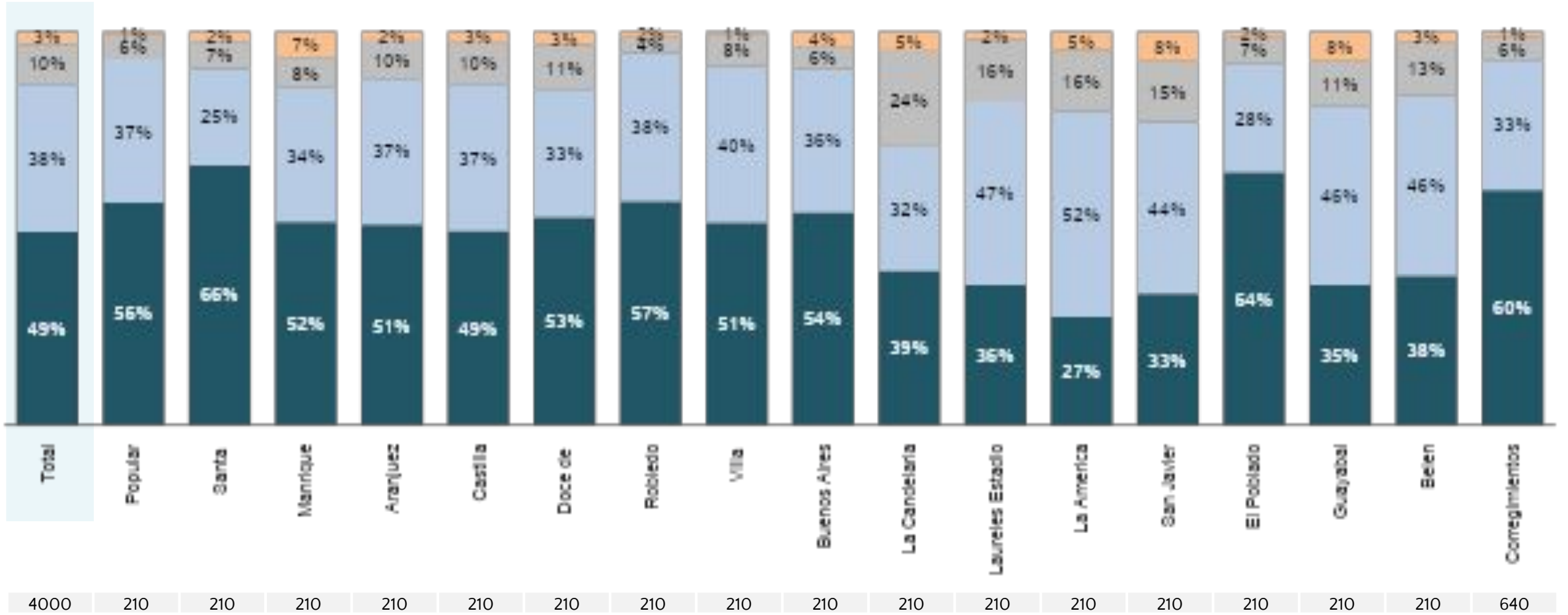

Base: 4000 210 210 210 210 210 210 210 210 210 210 210 210 210 210 210 210 640

■ Muy Seguro      ■ Algo Seguro      ■ Algo Inseguro      ■ Muy Inseguro

## Caminar durante el día

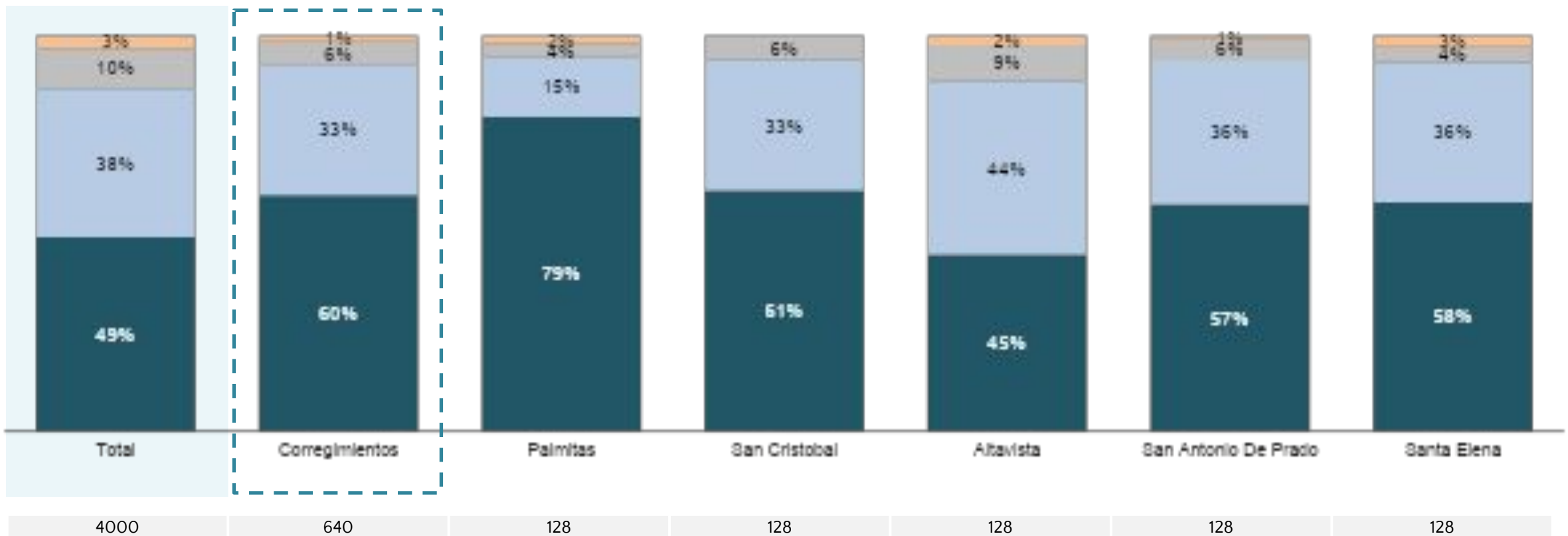

Muy Seguro
  Algo Seguro
  Algo Inseguro
  Muy Inseguro

## Caminar durante la noche

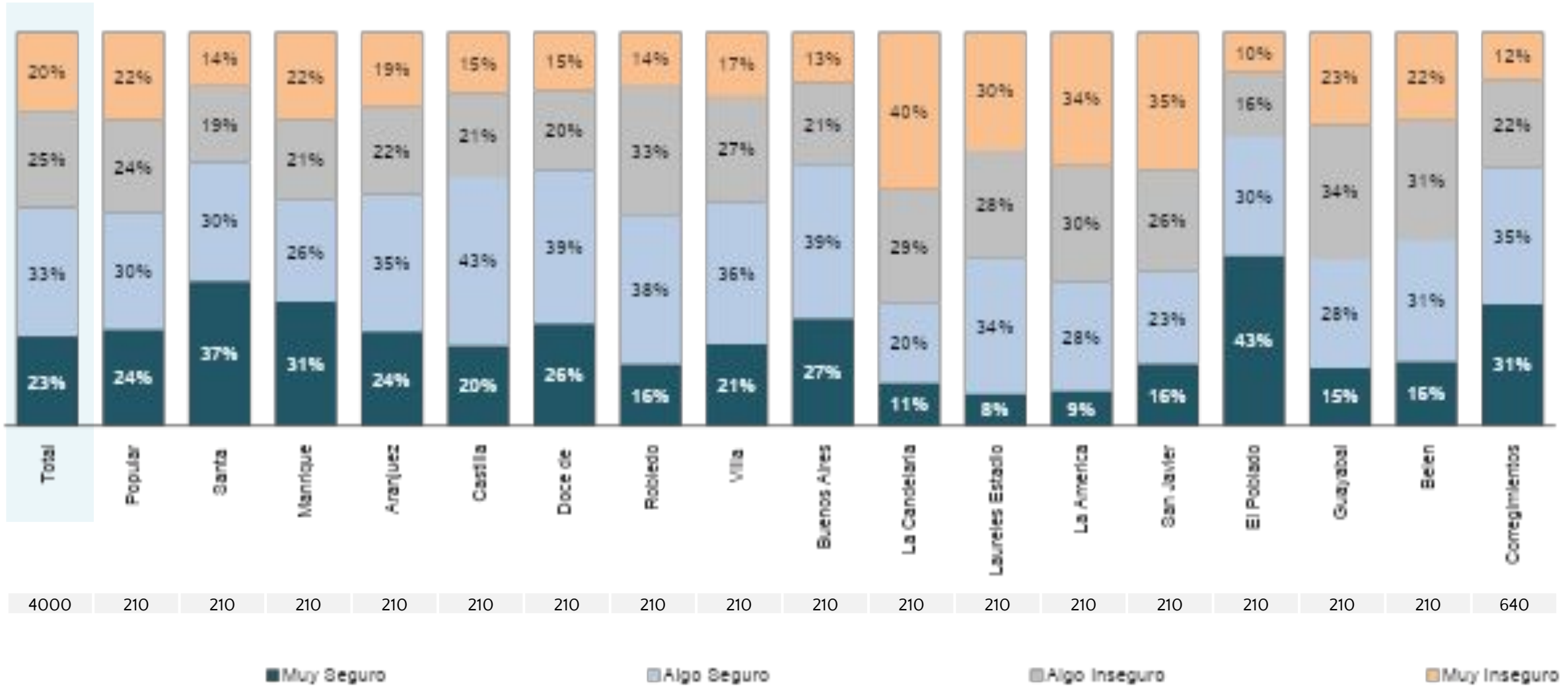

Base: 4000 210 210 210 210 210 210 210 210 210 210 210 210 210 210 210 210 640

■ Muy Seguro      ■ Algo Seguro      ■ Algo Inseguro      ■ Muy Inseguro

## *Caminar durante la noche*

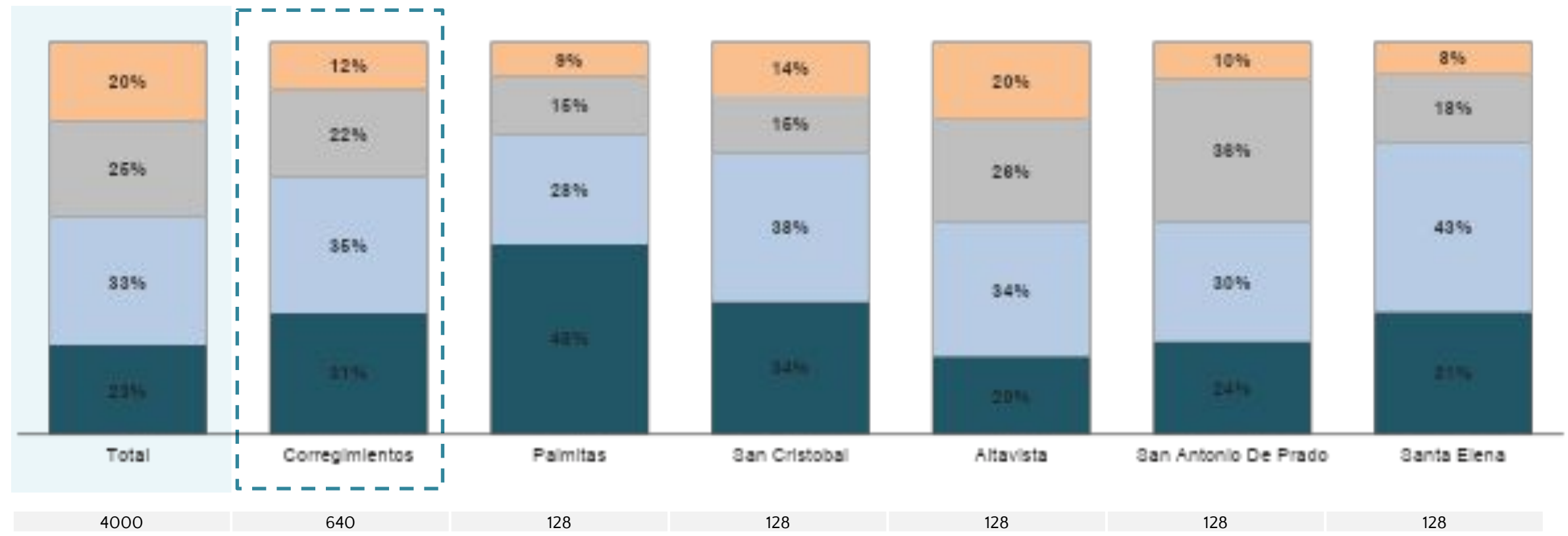

Base: 4000    640    128    128    128    128    128

■ Muy Seguro    ■ Algo Seguro    ■ Algo Inseguro    ■ Muy Inseguro



## Hablar por celular en la calle

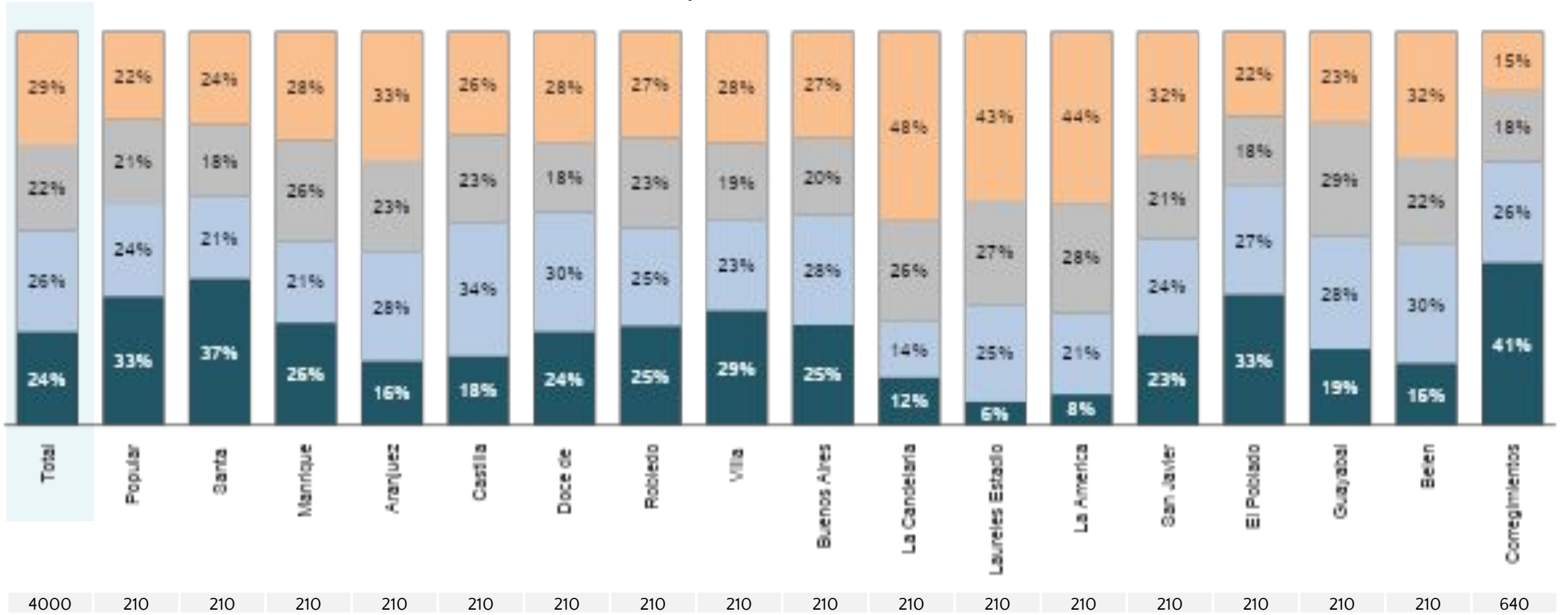

Base: 4000 210 210 210 210 210 210 210 210 210 210 210 210 210 210 210 210 640

■ Muy Seguro      ■ Algo Seguro      ■ Algo Inseguro      ■ Muy Inseguro



## Hablar por celular en la calle

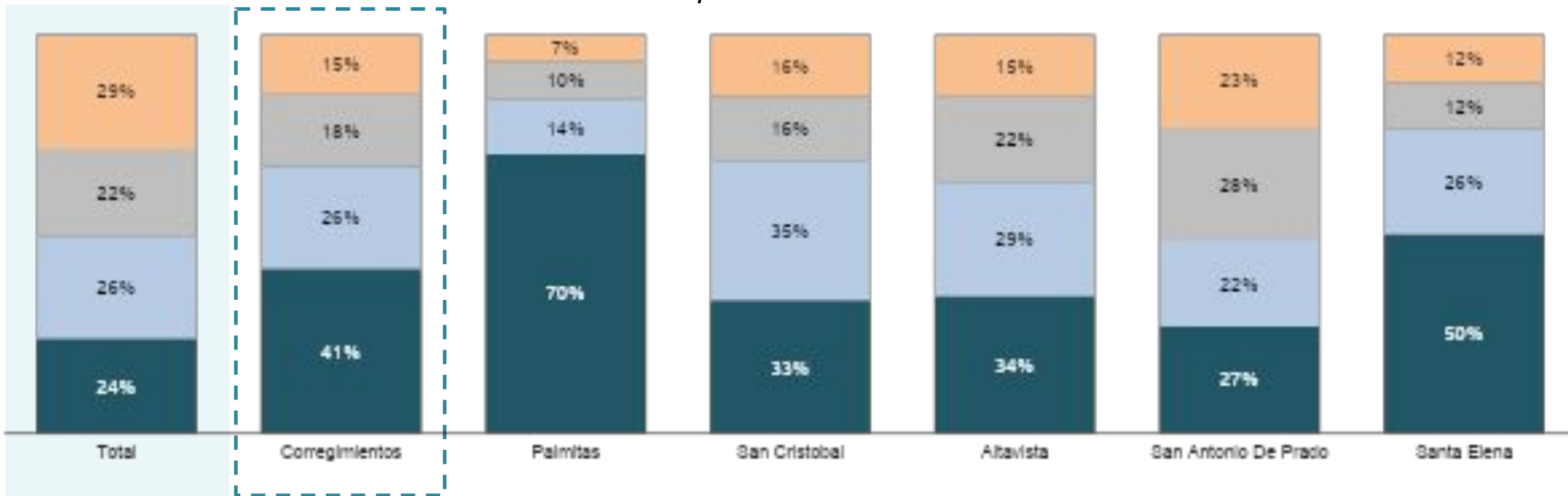

Base: 4000      640      128      128      128      128      128

Muy Seguro
  Algo Seguro
  Algo Inseguro
  Muy Inseguro

## Para un hombre caminar solo en la noche

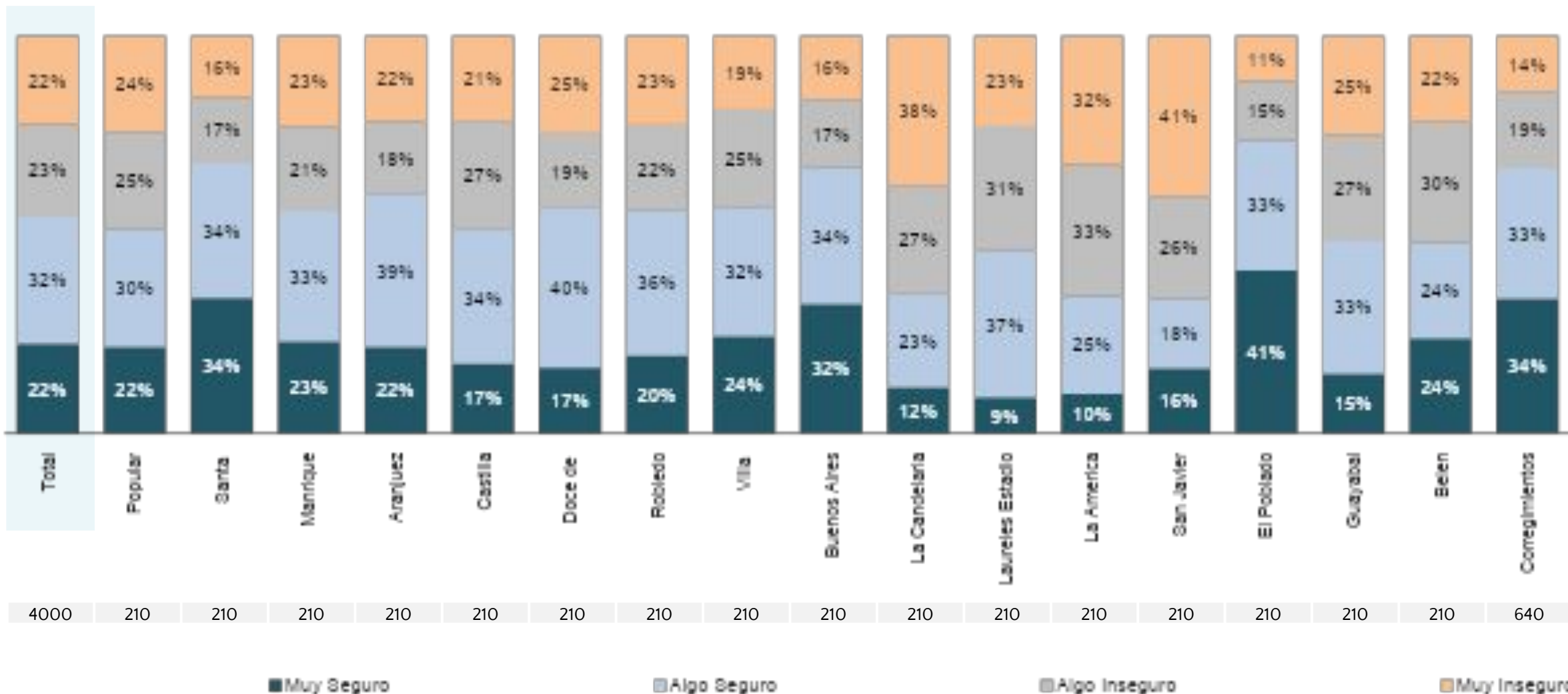

Base: 4000 210 210 210 210 210 210 210 210 210 210 210 210 210 210 210 210 640

■ Muy Seguro      ■ Algo Seguro      ■ Algo Inseguro      ■ Muy Inseguro

## Para un hombre caminar solo en la noche

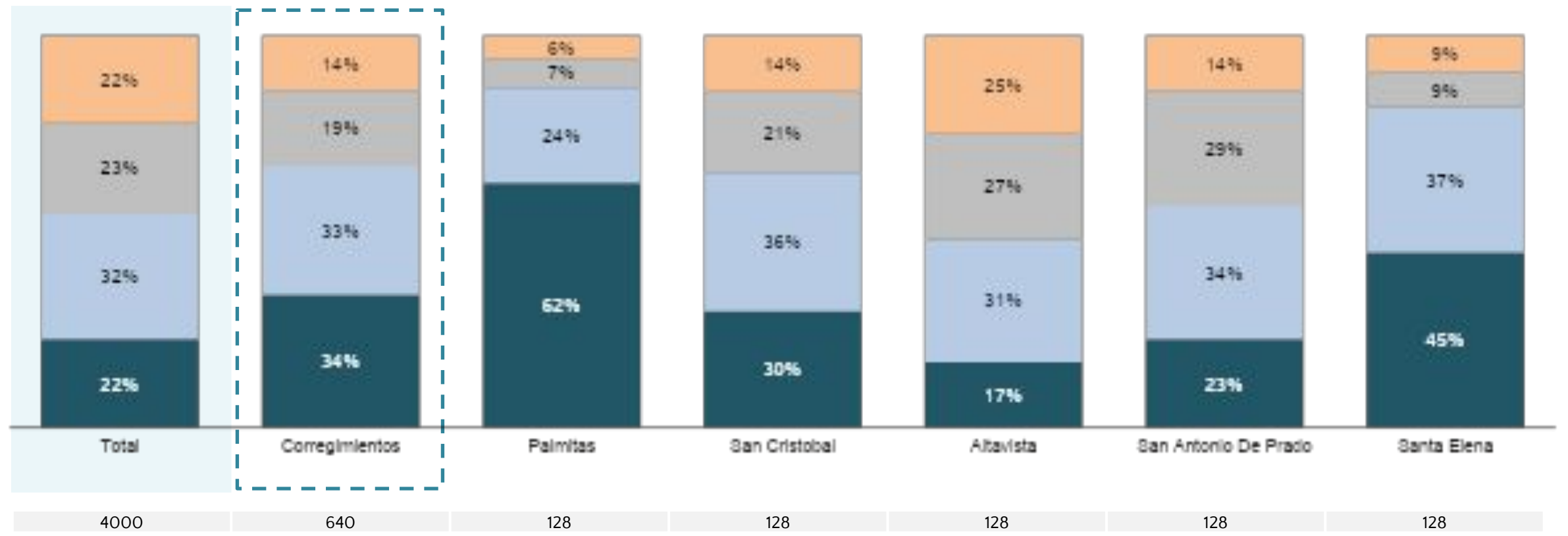

Muy Seguro
  Algo Seguro
  Algo Inseguro
  Muy Inseguro





## Para una mujer caminar sola en la noche

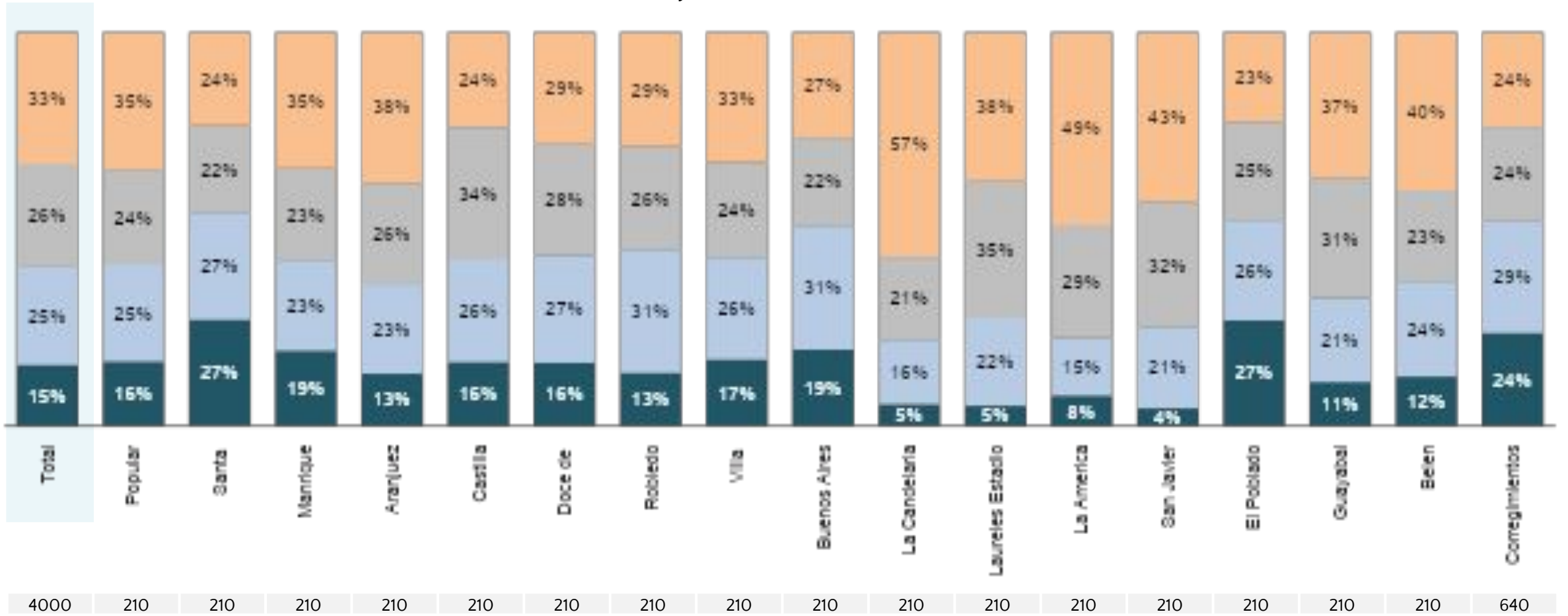

Base: 4000 210 210 210 210 210 210 210 210 210 210 210 210 210 210 210 210 640

■ Muy Seguro      ■ Algo Seguro      ■ Algo Inseguro      ■ Muy Inseguro



## Para una mujer caminar sola en la noche

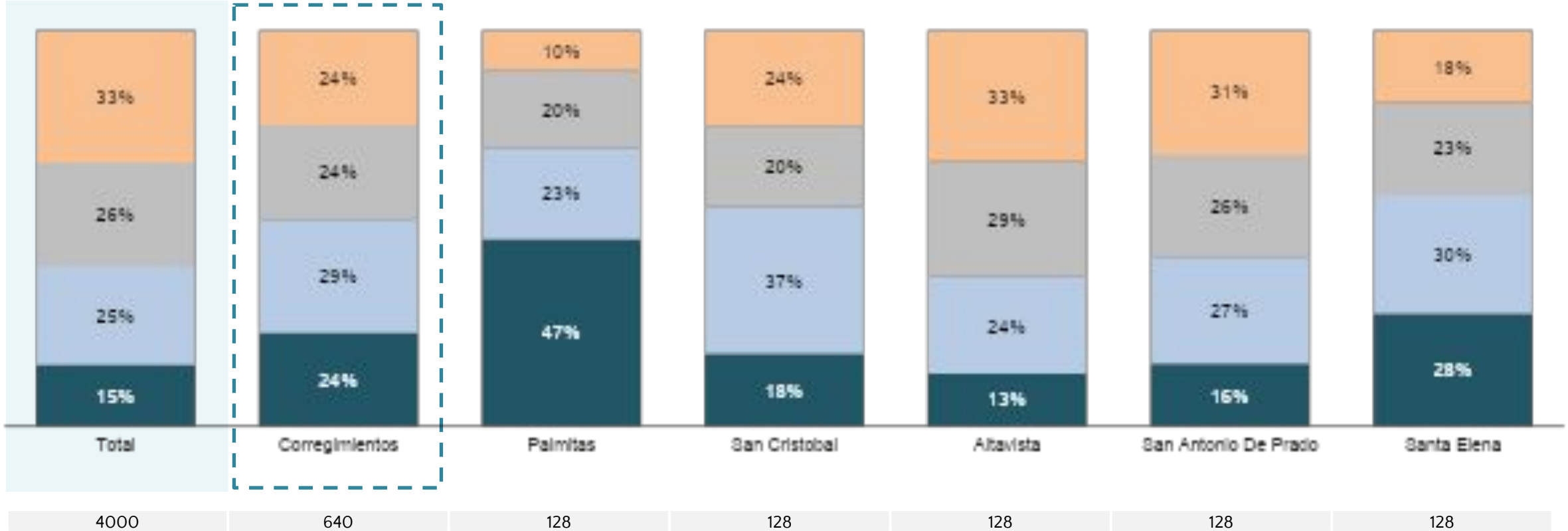

Muy Seguro
  Algo Seguro
  Algo Inseguro
  Muy Inseguro

# ¿Con qué frecuencia ve a los siguientes grupos de personas en su barrio?

## Miembros del combo

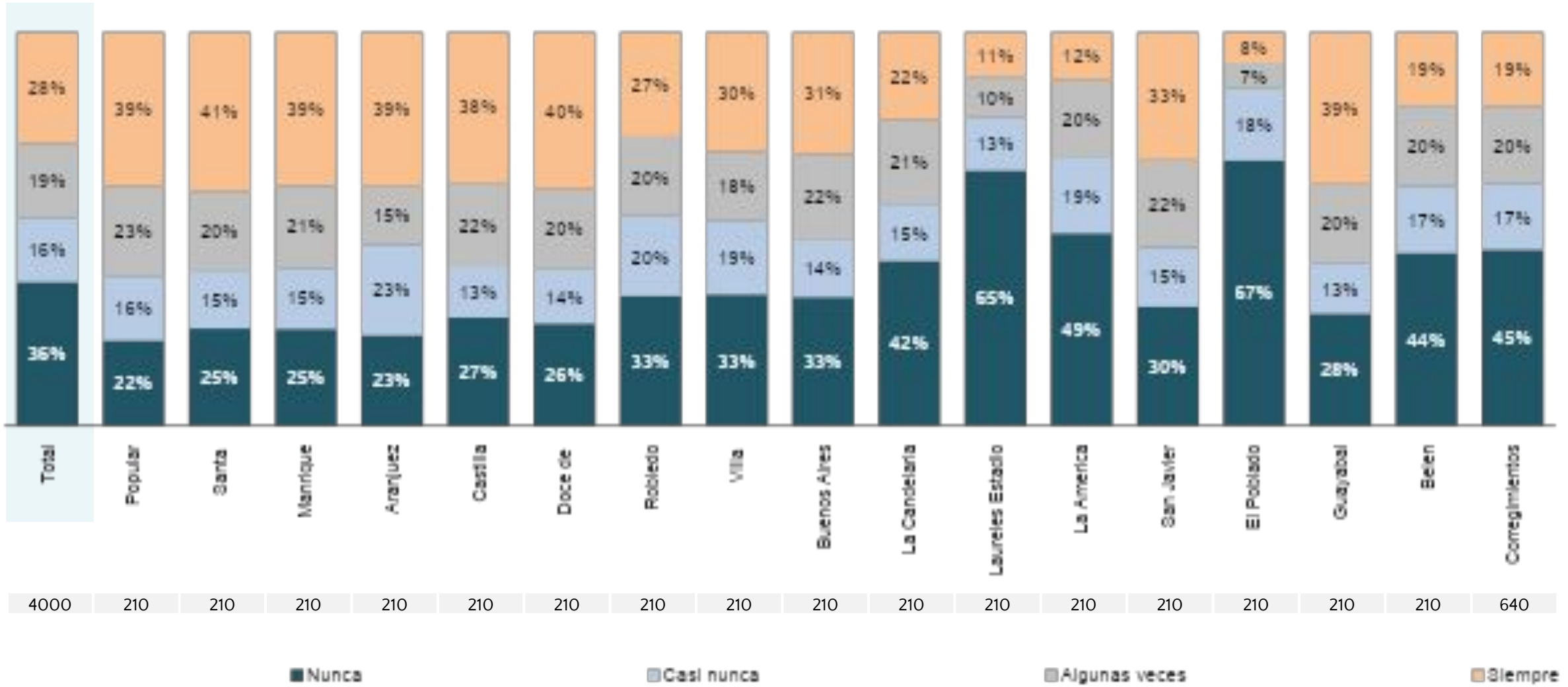

Base: 4000 210 210 210 210 210 210 210 210 210 210 210 210 210 210 210 210 640

■ Nunca      ■ Casi nunca      ■ Algunas veces      ■ Siempre

# ¿Con qué frecuencia ve a los siguientes grupos de personas en su barrio?

## Miembros del combo

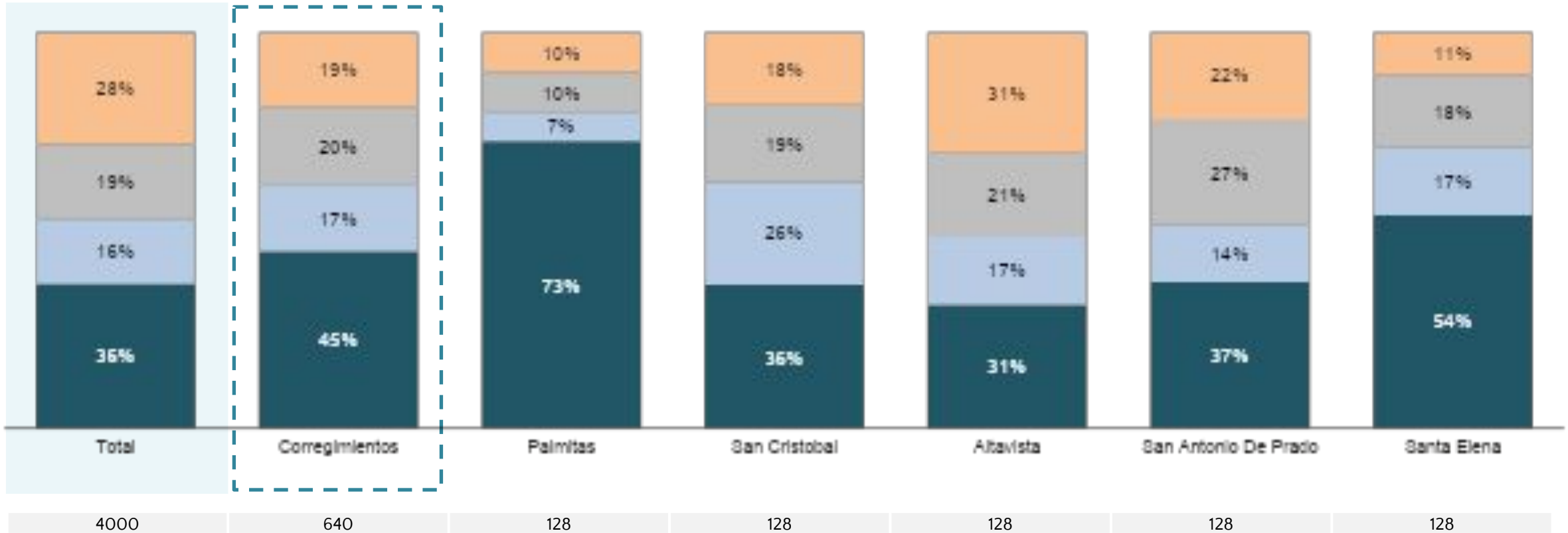

■ Nunca      ■ Casi nunca      ■ Algunas veces      ■ Siempre

# ¿Con qué frecuencia ve a los siguientes grupos de personas en su barrio?

*Trabajadores de la Alcaldía: INDER, EMVARIAS, ETC.*

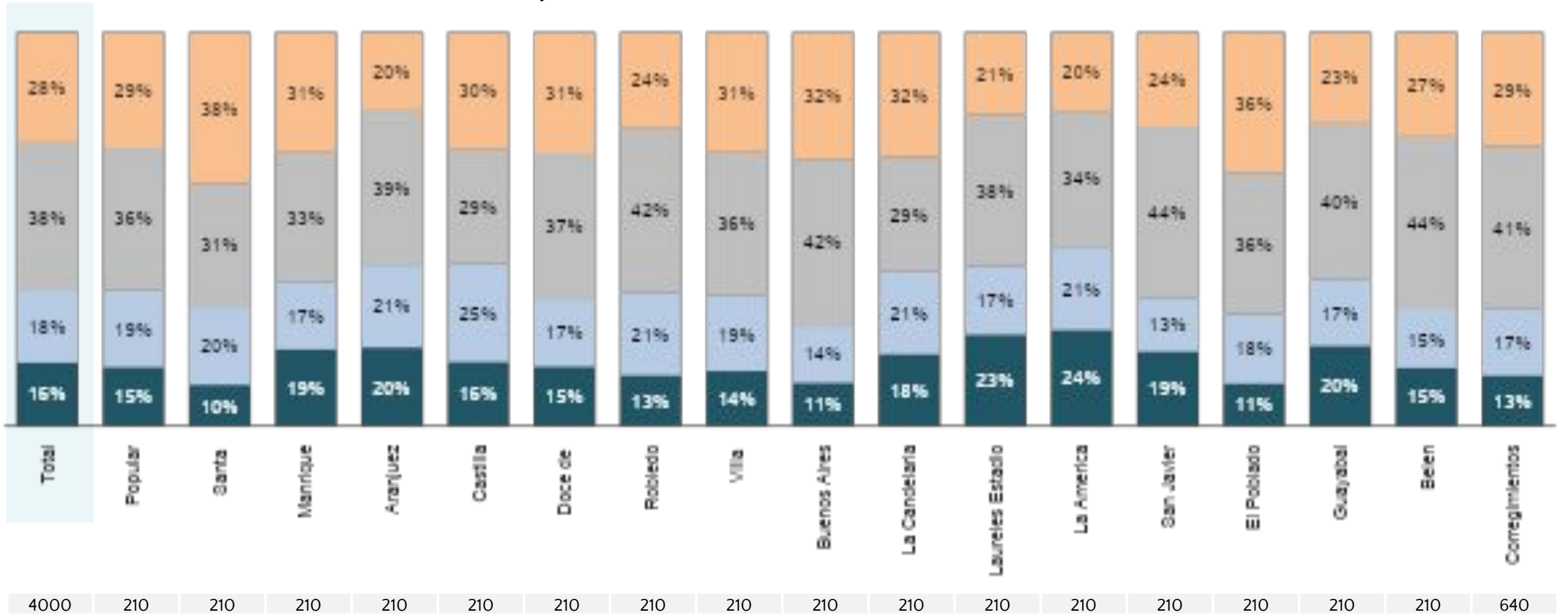

Base: 4000 210 210 210 210 210 210 210 210 210 210 210 210 210 210 210 210 640

■ Nunca ■ Casi nunca ■ Algunas veces ■ Siempre

# ¿Con qué frecuencia ve a los siguientes grupos de personas en su barrio?

*Trabajadores de la Alcaldía: INDER, EMVARIAS, ETC.*

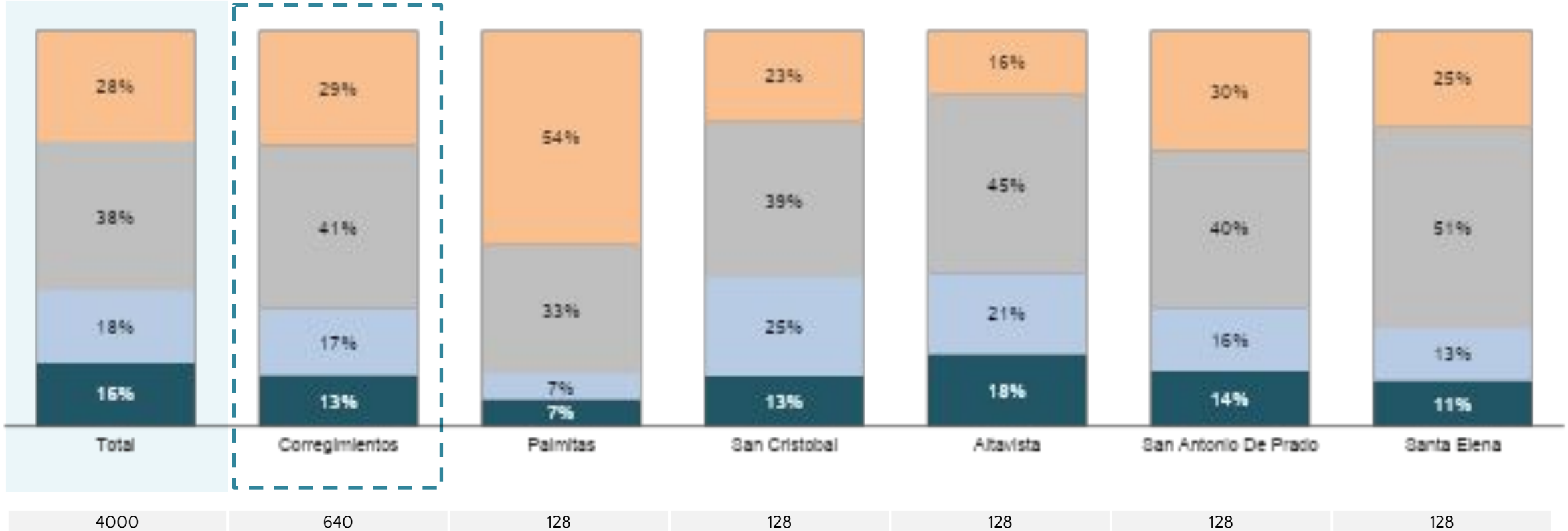

■ Nunca

■ Casi nunca

■ Algunas veces

■ Siempre

# ¿Con qué frecuencia ve a los siguientes grupos de personas en su barrio?

*Los policías del cuadrante*

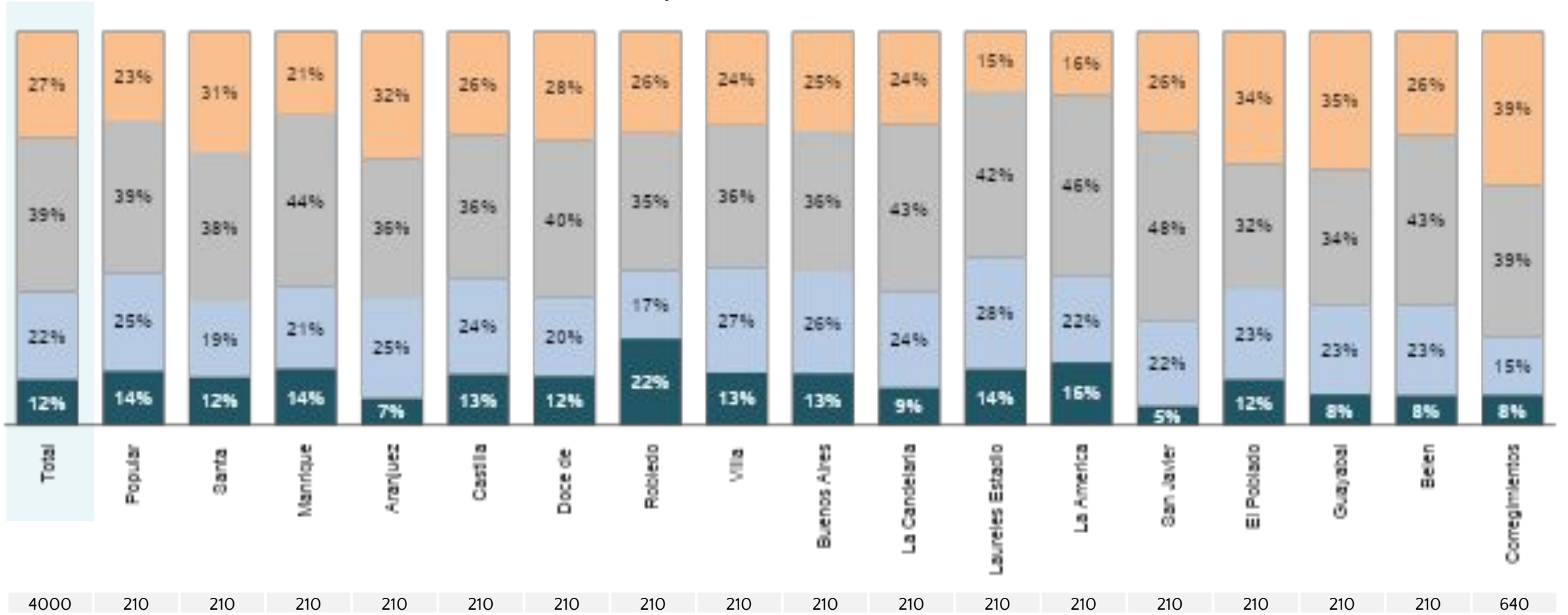

Base: 4000 210 210 210 210 210 210 210 210 210 210 210 210 210 210 210 210 640

■ Nunca      ■ Casi nunca      ■ Algunas veces      ■ Siempre

# ¿Con qué frecuencia ve a los siguientes grupos de personas en su barrio?

*Los policías del cuadrante*

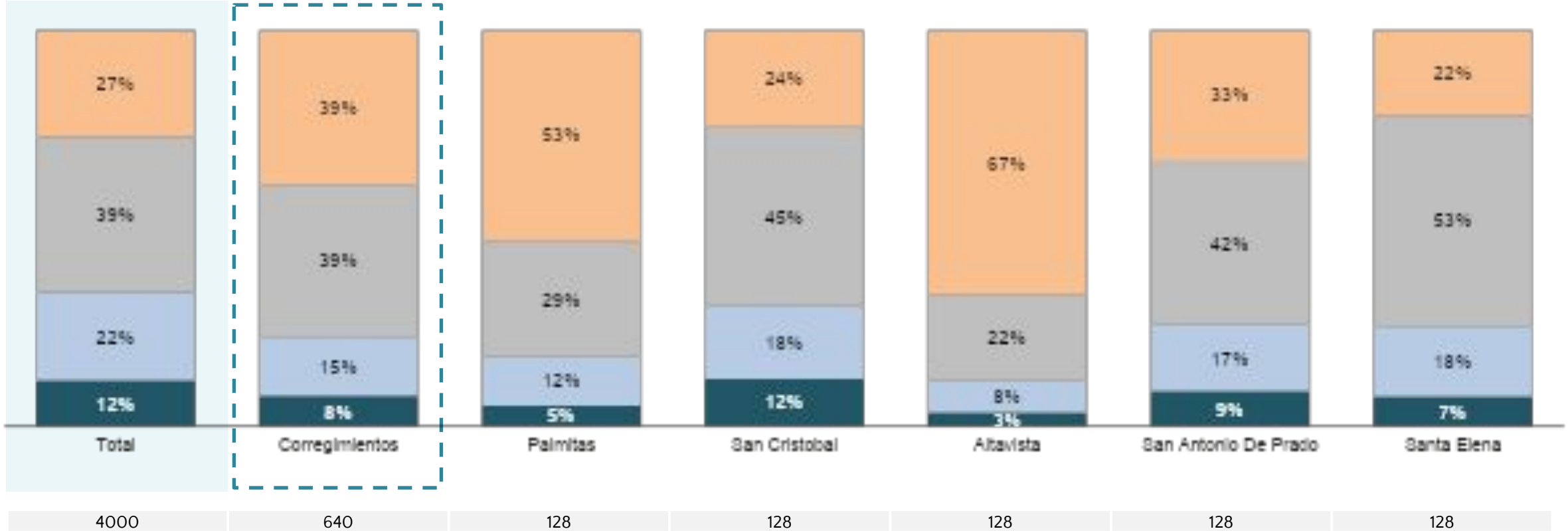

■ Nunca

■ Casi nunca

■ Algunas veces

■ Siempre



# ¿Cómo cree usted que funcionan las plazas de vicio en este barrio?

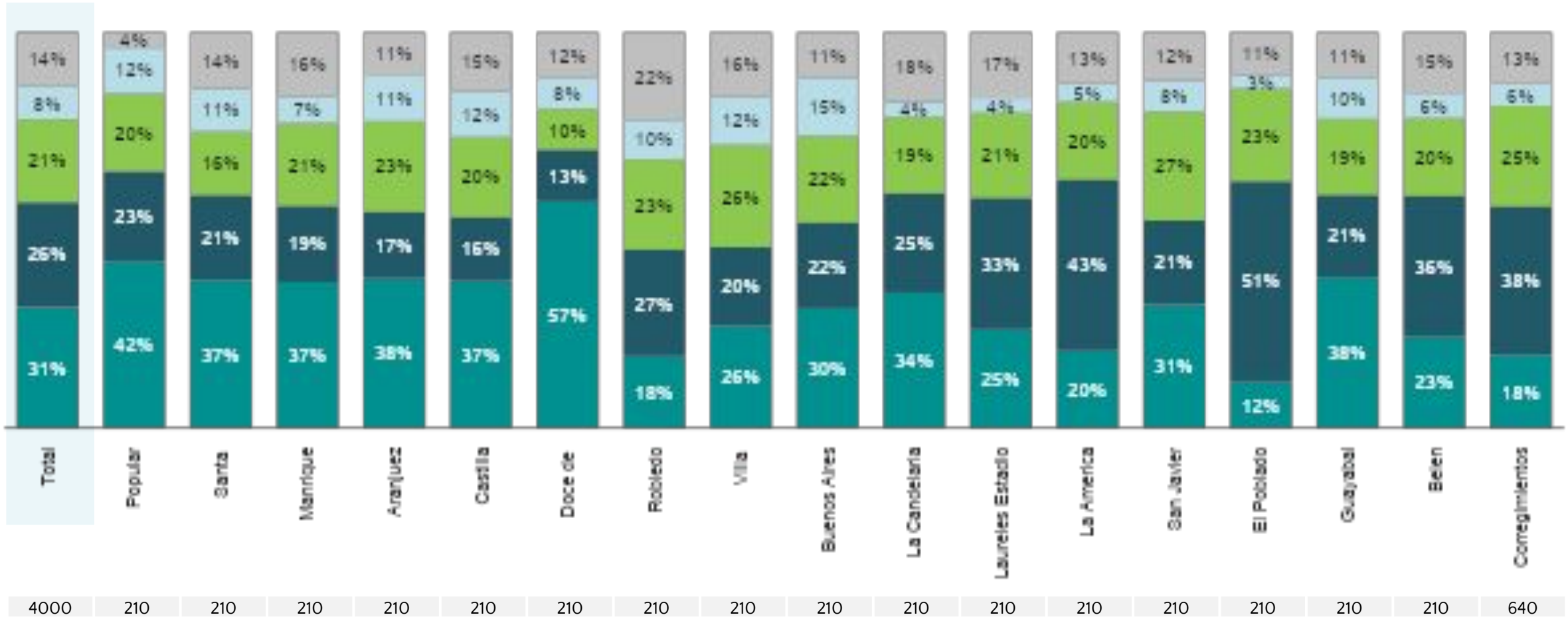

Base: 4000 210 210 210 210 210 210 210 210 210 210 210 210 210 210 210 210 640

- Venden y consumen drogas abiertamente
- No hay plaza de vicio en el barrio
- Venden drogas de forma escondida y no se consumen allí
- Venden drogas abiertamente pero no consumen allí



# ¿Cómo cree usted que funcionan las plazas de vicio en este barrio?

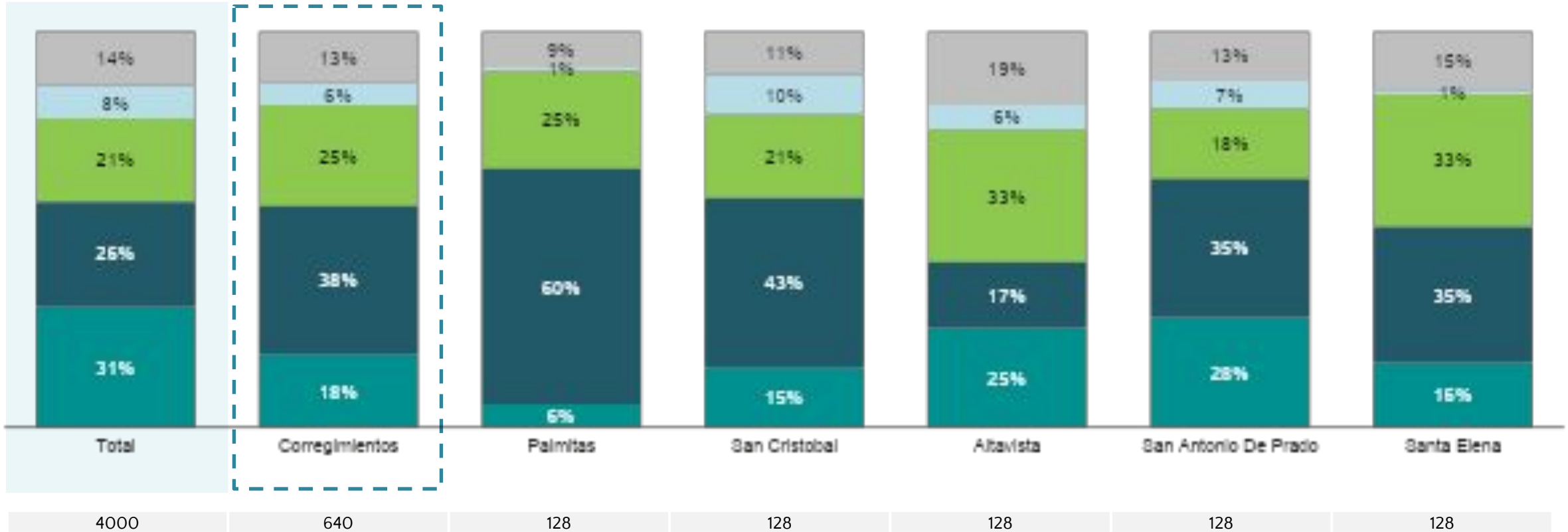

- Venden y consumen drogas abiertamente
- No hay plaza de vicio en el barrio
- Venden drogas de forma escondida y no se consumen allí
- Venden drogas abiertamente pero no consumen allí
- NS/NR

# ¿Qué lugares considera usted más inseguros en Medellín?

	Comuna																													
	Total			Popular			Santa Cruz			Manrique			Aranjuez			Castilla			Doce de Octubre			Robledo			Villa Hermosa			Buenos Aires		
	2016	2017	2018	2016	2017	2018	2016	2017	2018	2016	2017	2018	2016	2017	2018	2016	2017	2018	2016	2017	2018	2016	2017	2018	2016	2017	2018	2016	2017	2018
Base:	3400	3700	4000	200	200	210	200	200	210	200	200	210	200	200	210	200	200	210	200	200	210	200	200	210	200	200	210	200	200	210
Parque de Berrío	17%	19%	<b>23%</b>	17%	21%	18%	19%	24%	13%	12%	13%	24%	17%	18%	27%	19%	21%	26%	22%	19%	26%	21%	19%	30%	22%	17%	26%	17%	22%	20%
Comuna 13	7%	8%	<b>20%</b>	12%	9%	25%	7%	9%	28%	8%	8%	17%	9%	12%	26%	10%	9%	18%	4%	8%	18%	5%	4%	22%	5%	10%	23%	7%	10%	15%
Centro de la ciudad	35%	33%	<b>18%</b>	30%	33%	19%	21%	26%	18%	35%	36%	19%	39%	35%	6%	34%	33%	14%	30%	30%	22%	22%	35%	20%	27%	35%	11%	40%	34%	25%
Prado Centro	8%	10%	<b>11%</b>	21%	22%	27%	11%	18%	13%	13%	15%	19%	7%	11%	13%	4%	11%	11%	9%	10%	8%	7%	10%	8%	11%	6%	22%	5%	5%	10%
San Javier	5%	6%	<b>10%</b>	8%	6%	19%	8%	3%	17%	4%	4%	13%	4%	4%	12%	5%	6%	6%	8%	10%	7%	4%	11%	11%	8%	6%	4%	3%	5%	13%
La Minorista	10%	9%	<b>10%</b>	10%	5%	12%	11%	8%	7%	9%	11%	10%	11%	16%	9%	14%	10%	11%	11%	9%	7%	12%	9%	7%	8%	6%	11%	9%	7%	14%
Castilla	14%	12%	<b>7%</b>	17%	19%	11%	22%	21%	14%	15%	20%	8%	20%	8%	9%	26%	16%	13%	17%	21%	19%	14%	17%	7%	12%	11%	7%	9%	11%	3%
Avenida Oriental	3%	4%	<b>7%</b>	2%	3%	7%	4%	3%	7%	3%	3%	4%	4%	5%	6%	1%	4%	7%	5%	4%	9%	2%	5%	6%	2%	2%	5%	5%	2%	8%
Parque San Antonio	4%	7%	<b>6%</b>	3%	5%	7%	0%	6%	1%	2%	10%	5%	1%	2%	3%	1%	9%	5%	2%	6%	8%	4%	4%	6%	12%	14%	13%	8%	14%	15%
Centro San Antonio	3%	3%	<b>6%</b>	2%	4%	4%	7%	5%	3%	3%	2%	7%	1%	5%	9%	3%	5%	5%	4%	1%	6%	1%	4%	10%	4%	4%	11%	5%	7%	7%
Parque Bolívar	5%	5%	<b>6%</b>	4%	4%	4%	7%	7%	2%	2%	3%	2%	5%	9%	6%	6%	3%	6%	5%	4%	9%	3%	6%	6%	7%	5%	11%	3%	5%	4%
Robledo	2%	3%	<b>5%</b>	1%	5%	7%	3%	2%	3%	1%	3%	7%	2%	0%	6%	1%	0%	5%	3%	4%	14%	1%	4%	2%	-	4%	5%	4%	5%	9%
El Hueco	3%	5%	<b>5%</b>	3%	7%	3%	4%	3%	2%	2%	7%	3%	4%	3%	6%	4%	3%	5%	3%	9%	4%	4%	2%	4%	4%	4%	6%	2%	7%	7%
La Plaza de Botero	2%	4%	<b>5%</b>	1%	3%	3%	0%	6%	4%	2%	6%	4%	2%	2%	4%	2%	5%	7%	3%	3%	9%	7%	6%	9%	2%	5%	3%	2%	4%	4%

# ¿Qué lugares considera usted más inseguros en Medellín?

	Comuna																													
	Total			La Candelaria			Laureles/Estadio			La América			San Javier			Poblado			Guayabal			Belén			Corregimientos					
	2016	2017	2018	2016	2017	2018	2016	2017	2018	2016	2017	2018	2016	2017	2018	2016	2017	2018	2016	2017	2018	2016	2017	2018	2016	2017	2018			
Base:	3400	3700	2106	200	200	210	200	200	210	200	200	210	200	200	210	200	200	210	200	200	210	200	200	210	200	200	210	200	500	640
Parque de Berrío	17%	19%	<b>23%</b>	11%	18%	15%	14%	18%	17%	18%	16%	24%	16%	29%	23%	10%	16%	24%	12%	16%	15%	6%	13%	18%	29%	21%	27%			
Comuna 13	7%	8%	<b>20%</b>	5%	4%	10%	7%	10%	14%	11%	10%	24%	5%	6%	26%	8%	11%	20%	5%	7%	15%	6%	5%	16%	5%	9%	17%			
Centro de la ciudad	35%	33%	<b>18%</b>	17%	30%	20%	40%	31%	30%	34%	30%	17%	41%	37%	19%	52%	33%	17%	33%	39%	20%	56%	30%	18%	29%	32%	18%			
Prado Centro	8%	10%	<b>11%</b>	15%	16%	18%	3%	6%	5%	3%	8%	3%	11%	13%	13%	2%	5%	8%	4%	4%	3%	2%	5%	4%	10%	7%	10%			
San Javier	5%	6%	<b>10%</b>	5%	5%	10%	5%	2%	7%	8%	11%	15%	4%	5%	6%	7%	8%	11%	6%	2%	10%	2%	6%	9%	6%	5%	12%			
La Minorista	10%	9%	<b>10%</b>	8%	14%	11%	10%	8%	18%	12%	9%	8%	6%	9%	12%	4%	6%	12%	6%	10%	10%	10%	8%	10%	15%	7%	8%			
Castilla	14%	12%	<b>7%</b>	12%	9%	2%	9%	7%	5%	12%	6%	4%	10%	5%	4%	10%	10%	5%	14%	6%	5%	6%	6%	4%	8%	8%	4%			
Avenida Oriental	3%	4%	<b>7%</b>	6%	6%	9%	7%	5%	9%	3%	5%	12%	1%	4%	5%	2%	8%	6%	1%	6%	6%	1%	4%	8%	1%	4%	6%			
Parque San Antonio	4%	7%	<b>6%</b>	7%	8%	11%	2%	5%	2%	3%	4%	3%	1%	7%	1%	3%	5%	5%	5%	7%	7%	3%	5%	2%	5%	5%	7%			
Centro San Antonio	3%	3%	<b>6%</b>	2%	4%	3%	2%	5%	3%	0%	1%	3%	0%	3%	6%	2%	3%	5%	2%	0%	7%	1%	1%	4%	3%	6%	4%			
Parque Bolívar	5%	5%	<b>6%</b>	9%	8%	8%	6%	9%	7%	8%	6%	8%	3%	7%	4%	1%	9%	6%	6%	4%	4%	2%	3%	3%	6%	4%	6%			
Robledo	2%	3%	<b>5%</b>	1%	2%	1%	3%	2%	5%	3%	4%	5%	1%	2%	4%	2%	4%	3%	1%	3%	2%	1%	6%	4%	0%	3%	3%			
El Hueco	3%	5%	<b>5%</b>	4%	4%	4%	6%	5%	5%	4%	4%	7%	2%	5%	7%	3%	4%	5%	2%	7%	5%	2%	5%	6%	6%	4%	6%			
La Plaza de Botero	2%	4%	<b>5%</b>	3%	5%	7%	2%	3%	1%	3%	3%	6%	1%	2%	5%	1%	3%	6%	2%	4%	4%	2%	3%	2%	4%	5%	5%			

	Corregimiento																				
	Total			Corregimientos			Palmitas			San Cristóbal			Altavista			San Antonio de Prado			Santa Elena		
	2016	2017	2018	2016	2017	2018	2016	2017	2018	2016	2017	2018	2016	2017	2018	2016	2017	2018	2016	2017	2018
Base:	3400	3700	4000	200	500	640	5	101	128	66	107	128	29	83	128	86	109	128	14	100	128
Parque de Berrío	17%	19%	<b>23%</b>	29%	21%	27%	49%	21%	31%	32%	27%	34%	15%	7%	22%	26%	17%	19%	50%	30%	31%
Comuna 13	7%	8%	<b>20%</b>	5%	9%	17%	-	19%	11%	5%	10%	21%	3%	2%	19%	8%	7%	23%	-	4%	8%
Centro de la ciudad	35%	33%	<b>18%</b>	29%	32%	18%	20%	43%	22%	44%	29%	12%	40%	39%	15%	16%	31%	25%	-	17%	16%
Prado Centro	8%	10%	<b>11%</b>	10%	7%	10%	-	6%	7%	5%	17%	20%	11%	1%	12%	15%	4%	8%	3%	4%	3%
San Javier	5%	6%	<b>10%</b>	6%	5%	12%	8%	7%	11%	11%	5%	7%	-	3%	20%	5%	6%	13%	3%	1%	8%
La Minorista	10%	9%	<b>10%</b>	15%	7%	8%	19%	4%	3%	13%	7%	11%	14%	15%	7%	18%	4%	11%	14%	4%	7%
Castilla	14%	12%	<b>7%</b>	8%	8%	4%	-	8%	1%	7%	15%	7%	6%	4%	2%	11%	8%	5%	3%	4%	3%
Avenida Oriental	3%	4%	<b>7%</b>	1%	4%	6%	-	3%	5%	1%	0%	8%	1%	6%	7%	2%	4%	4%	-	10%	5%
Parque San Antonio	4%	7%	<b>6%</b>	5%	5%	7%	-	2%	6%	5%	4%	3%	2%	2%	5%	7%	9%	7%	-	6%	15%
Centro San Antonio	3%	3%	<b>6%</b>	3%	6%	4%	-	4%	1%	1%	1%	8%	5%	2%	4%	4%	15%	1%	10%	6%	3%
Parque Bolívar	5%	5%	<b>6%</b>	6%	4%	6%	-	7%	5%	8%	3%	9%	1%	-	3%	7%	4%	3%	-	5%	8%
Robledo	2%	3%	<b>5%</b>	0%	3%	3%	8%	4%	4%	-	3%	2%	-	5%	4%	1%	3%	5%	-	2%	-
El Hueco	3%	5%	<b>5%</b>	6%	4%	6%	-	2%	10%	4%	2%	3%	-	2%	5%	9%	6%	5%	10%	8%	10%
La Plaza de Botero	2%	4%	<b>5%</b>	4%	5%	5%	-	4%	9%	5%	7%	1%	1%	4%	8%	2%	4%	2%	10%	4%	6%

# ¿Usted transita cotidianamente por alguno de los lugares mencionados?

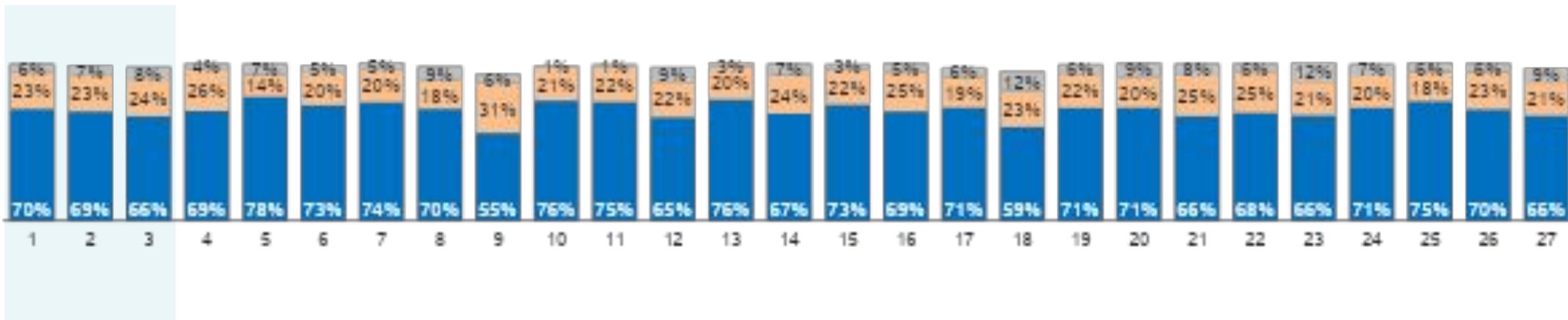

Base: 3210 3700 4000 185 200 210 185 200 210 188 200 210 193 200 210 188 200 210 191 200 210 187 200 210 192 200 210

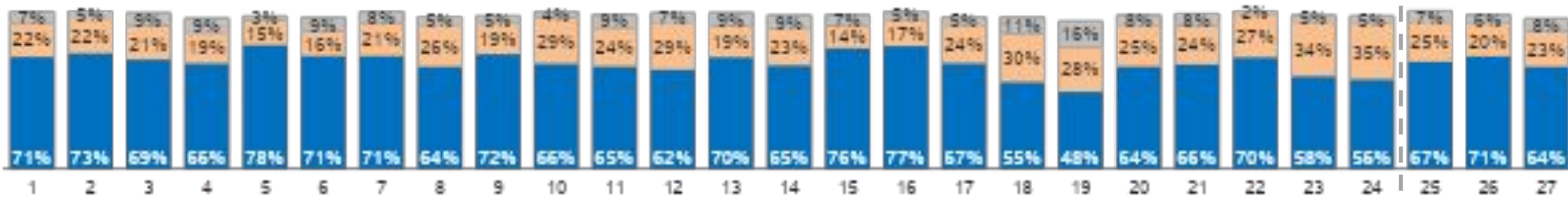

Base: 194 200 210 189 200 210 189 200 210 189 200 210 188 200 210 191 200 210 176 200 210 193 200 210 192 500 640

■ Si transita

■ No transita

■ Dejó de transitar

# ¿Usted transita cotidianamente por alguno de los lugares mencionados?

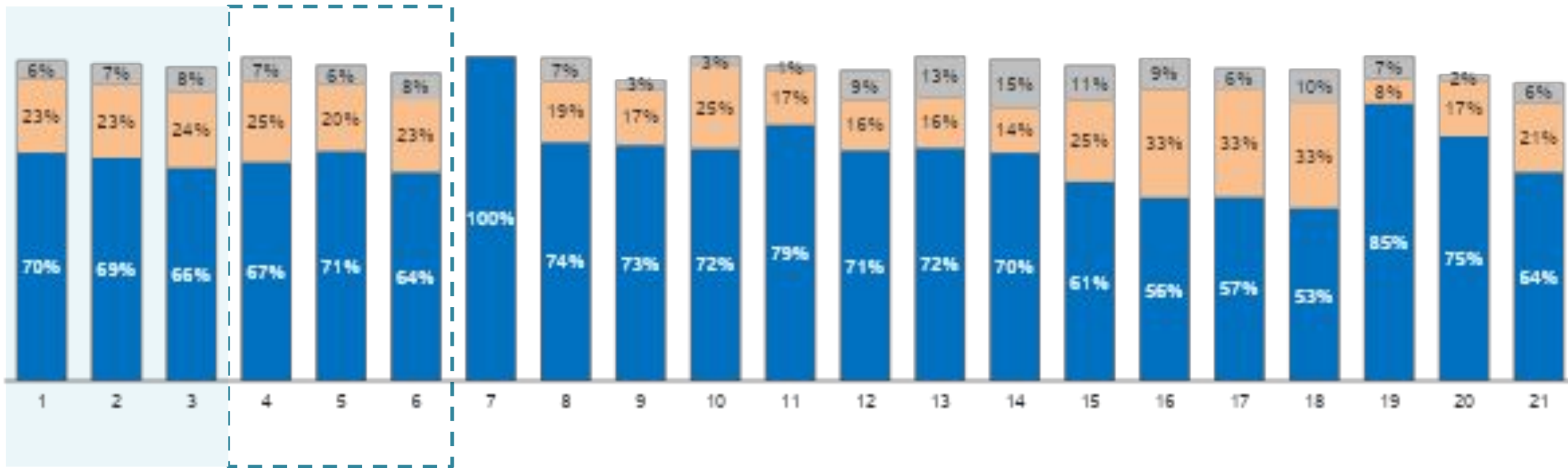

Base: 3210 3700 4000 192 500 640 5 101 128 65 107 128 29 83 128 80 109 128 13 100 128

■ Si transita

■ No transita

■ Dejó de transitar

Su barrio

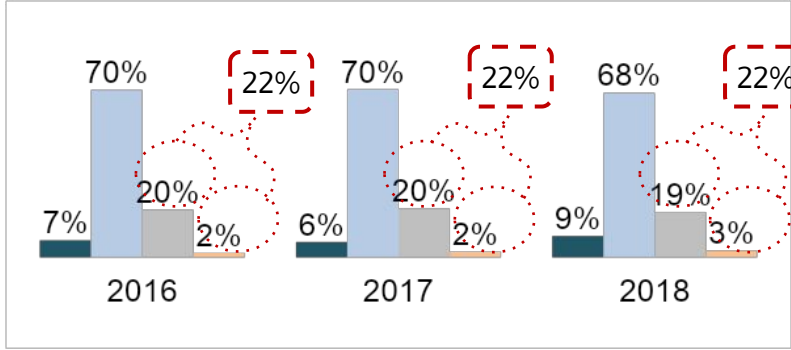

Su lugar de trabajo

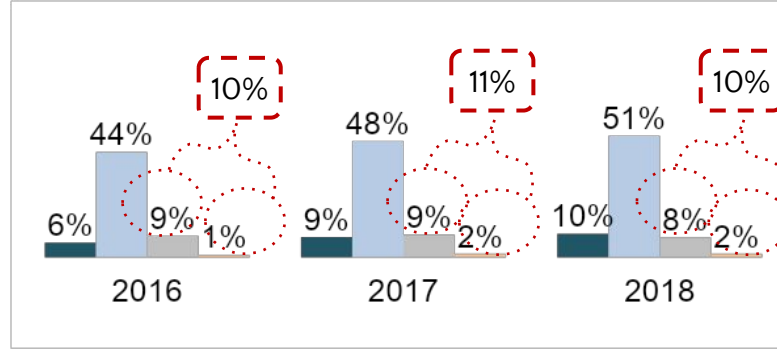

Su lugar de estudio

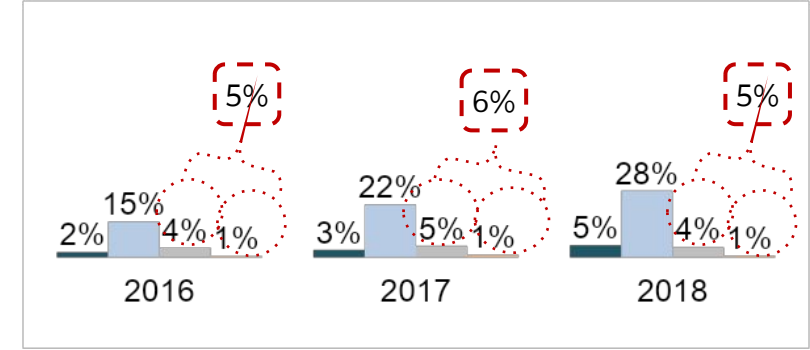

Los buses públicos

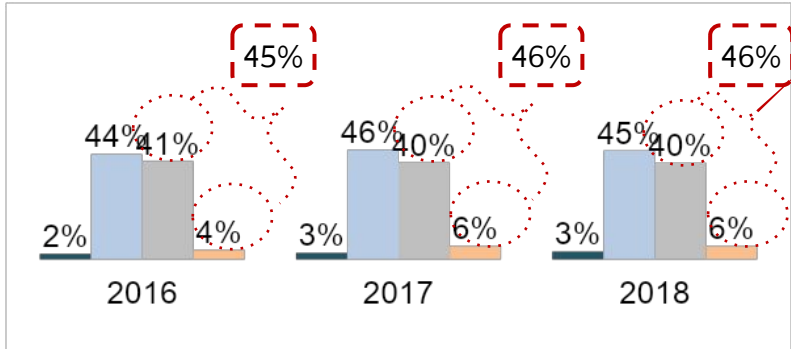

Los sistemas de transporte masivo (Metrocable y Metro)

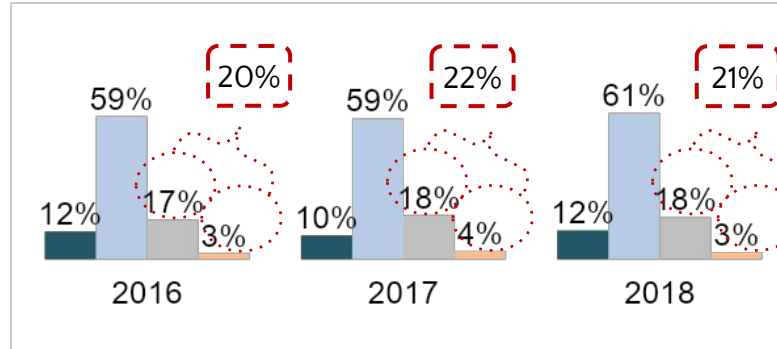

Los taxis

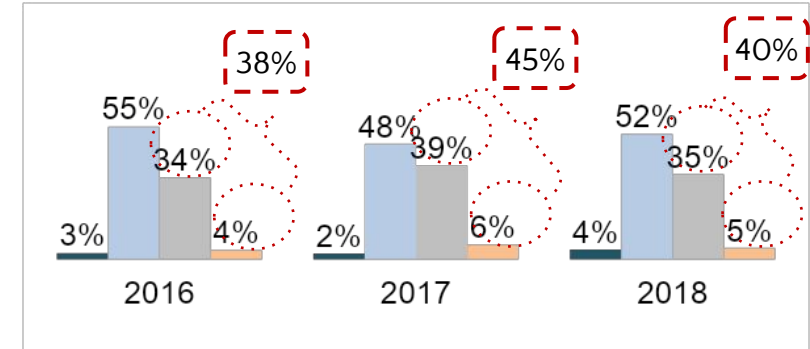

Los parques públicos

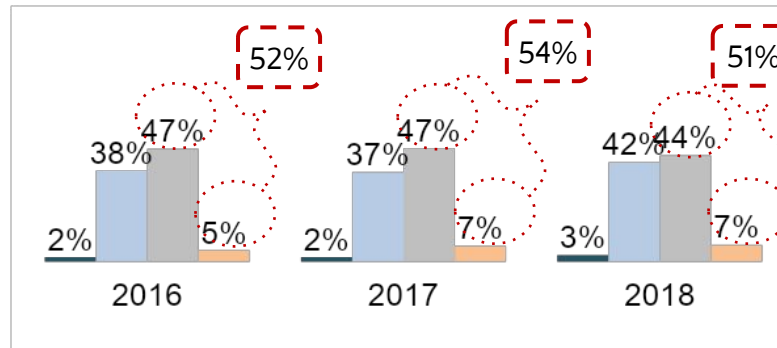

- Muy Seguro
- Seguro
- Inseguro
- Muy Inseguro



Los centros comerciales

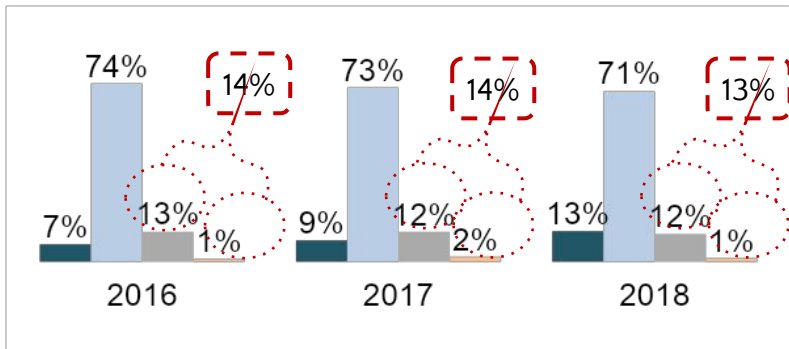

Las calles de su ciudad

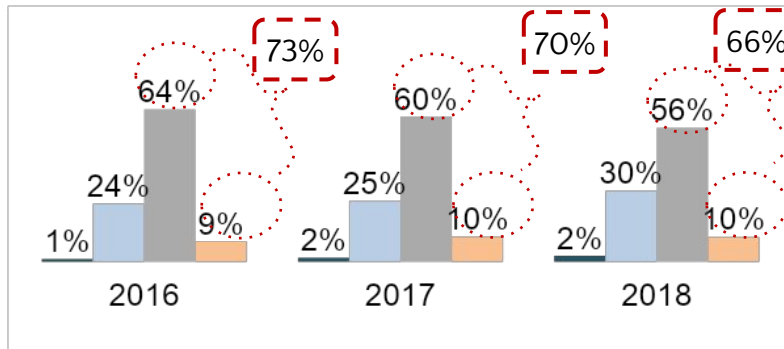

Los centros deportivos de su ciudad

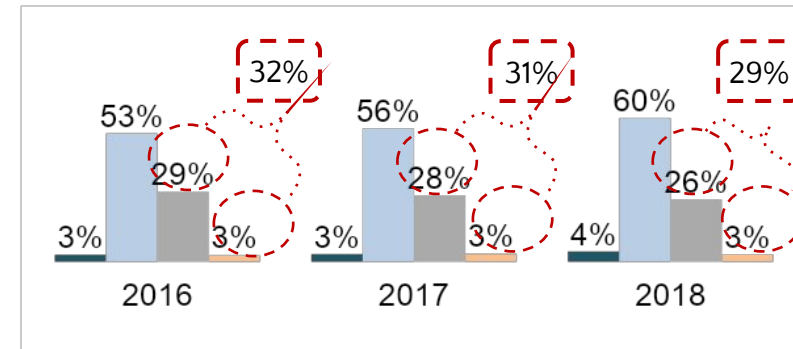

Los bancos

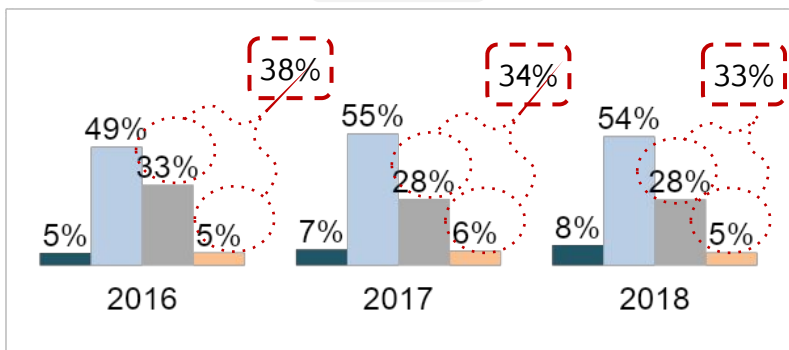

Los bares o discotecas

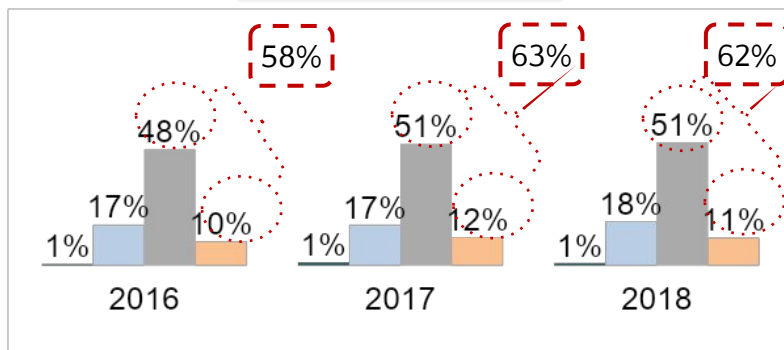

Los paraderos de buses

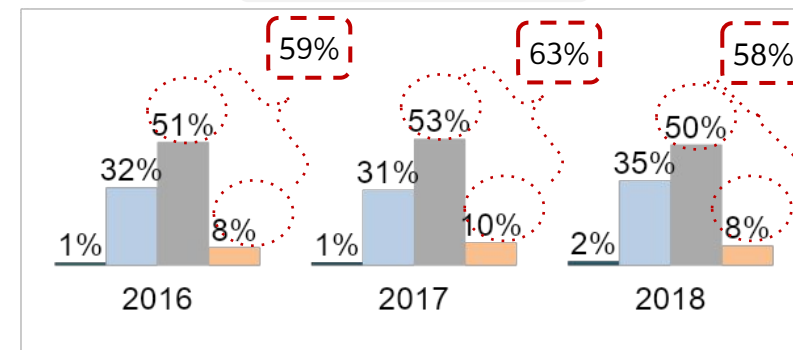

■ Muy Seguro

■ Seguro

■ Inseguro

■ Muy Inseguro

# Relación de Seguridad y Justicia



# ¿Usted ha visto a algunos funcionarios de las instituciones públicas cometer delitos o atropellos en este barrio, comuna o municipio?

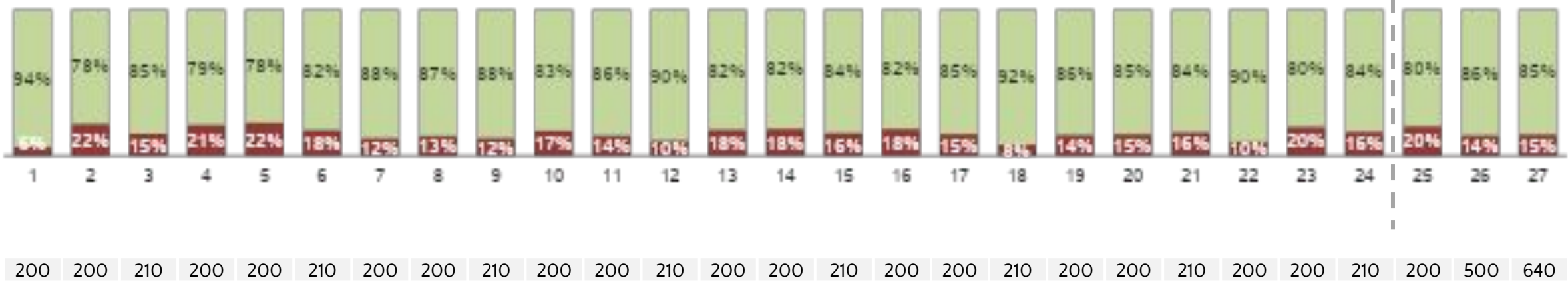
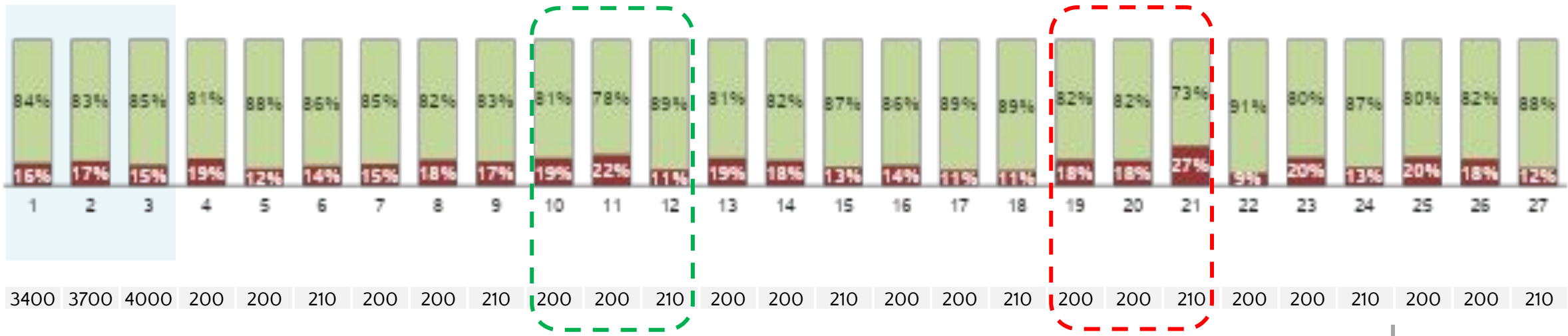

# ¿Usted ha visto a algunos funcionarios de las instituciones públicas cometer delitos o atropellos en este barrio, comuna o municipio?



Sí

No

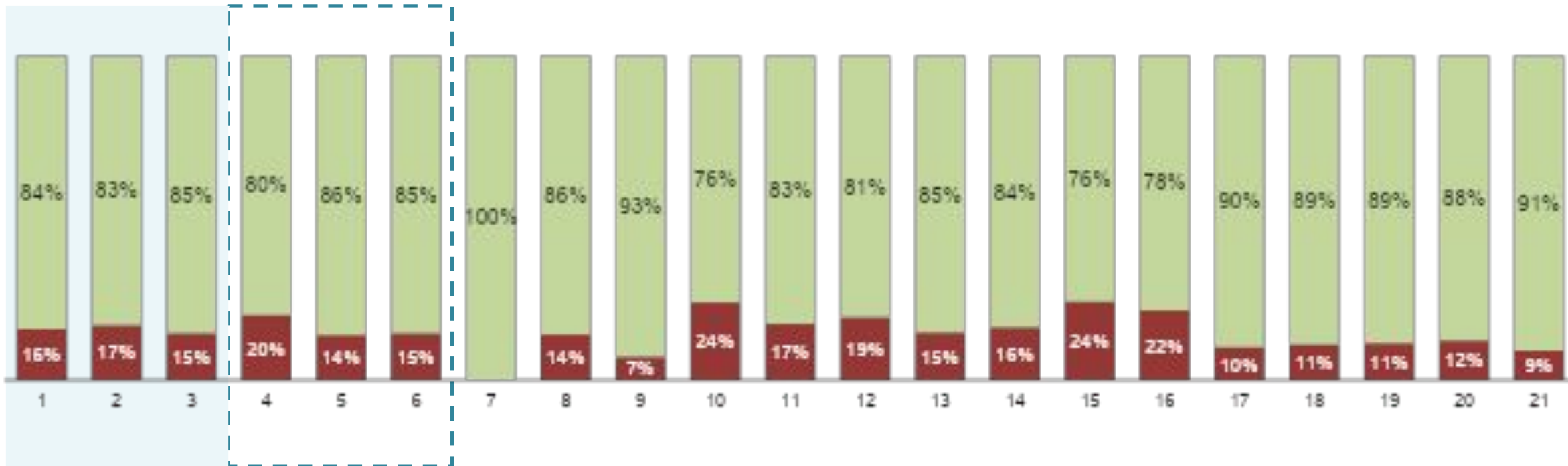

Base: 3400 3700 4000 200 500 640 5 101 128 66 107 128 29 83 128 86 109 128 14 100 128

# ¿De qué entidades han sido esas personas que usted ha visto cometer delitos o atropellos?

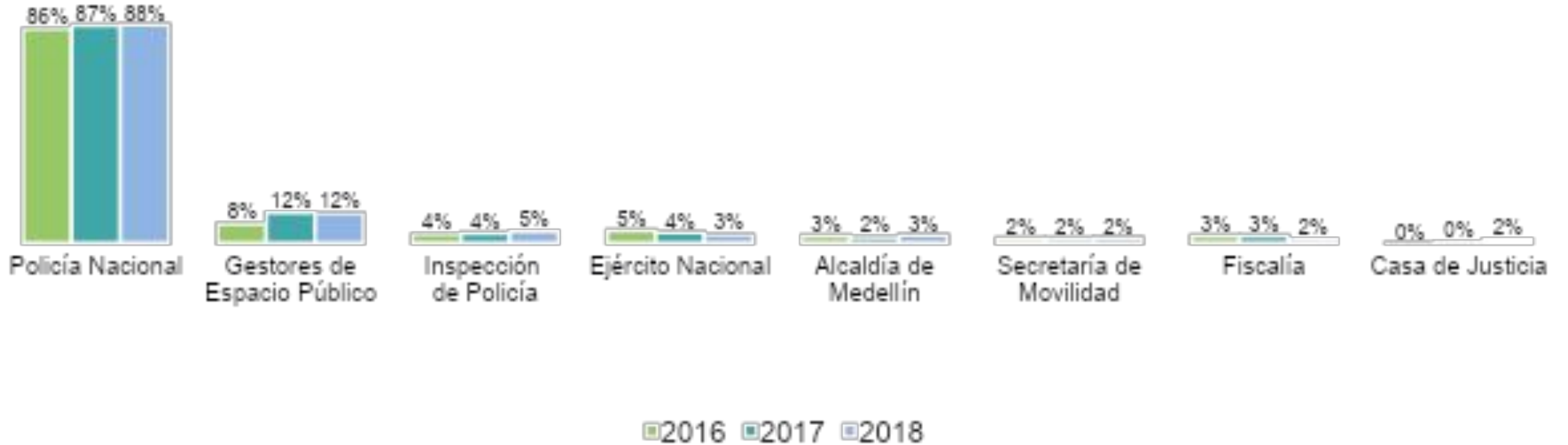

Base:

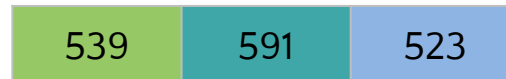

# ¿De qué entidades han sido esas personas que usted ha visto cometer delitos o atropellos?

	Comuna																													
	Total			Popular			Santa Cruz			Manrique			Aranjuez			Castilla			Doce de Octubre			Robledo			Villa Hermosa			Buenos Aires		
	2016	2017	2018	2016	2017	2018	2016	2017	2018	2016	2017	2018	2016	2017	2018	2016	2017	2018	2016	2017	2018	2016	2017	2018	2016	2017	2018	2016	2017	2018
Base:	539	591	523	33	25	33	31	34	31	41	36	26	34	36	28	32	23	26	35	35	40	25	30	20	38	37	23	14	42	31
Policía Nacional	86%	87%	<b>88%</b>	97%	81%	86%	89%	93%	80%	92%	93%	89%	88%	97%	94%	88%	85%	89%	71%	93%	93%	89%	85%	96%	87%	94%	79%	64%	88%	77%
Gestores de Espacio Público	8%	12%	<b>12%</b>	5%	6%	11%	-	-	11%	5%	10%	7%	-	16%	30%	16%	27%	24%	22%	9%	5%	3%	-	5%	3%	11%	8%	-	14%	16%
Inspección de Policía	4%	4%	<b>5%</b>	-	8%	2%	10%	1%	3%	4%	2%	7%	11%	3%	-	2%	11%	12%	-	-	3%	-	2%	3%	-	3%	13%	12%	3%	11%
Ejército Nacional	5%	4%	<b>3%</b>	3%	-	4%	0%	4%	1%	-	5%	-	6%	3%	0%	0%	3%	16%	5%	-	1%	10%	-	-	4%	-	-	-	7%	8%
Alcaldía de Medellín	3%	2%	<b>3%</b>	-	-	-	5%	-	3%	-	-	-	-	-	0%	6%	-	8%	5%	-	1%	-	-	-	-	2%	4%	-	7%	13%

	Comuna																												
	Total			La Candelaria			Laureles/Estadio			La América			San Javier			Poblado			Guayabal			Belén			Corregimientos				
	2016	2017	2018	2016	2017	2018	2016	2017	2018	2016	2017	2018	2016	2017	2018	2016	2017	2018	2016	2017	2018	2016	2017	2018	2016	2017	2018	2016	2017
Base:	539	591	523	43	50	32	27	33	26	38	24	24	34	28	30	39	32	21	23	27	31	21	35	27	31	64	74		
Policía Nacional	86%	87%	<b>88%</b>	81%	90%	94%	75%	78%	73%	88%	87%	92%	96%	100%	88%	81%	62%	80%	72%	85%	90%	82%	87%	88%	95%	75%	85%		
Gestores de Espacio Público	8%	12%	<b>12%</b>	23%	30%	8%	7%	8%	31%	6%	12%	21%	6%	-	7%	10%	26%	17%	6%	37%	5%	9%	9%	16%	3%	14%	1%		
Inspección de Policía	4%	4%	<b>5%</b>	6%	9%	5%	5%	6%	11%	3%	-	6%	2%	-	-	8%	5%	3%	-	6%	3%	-	2%	2%	2%	13%	4%		
Ejército Nacional	5%	4%	<b>3%</b>	5%	6%	2%	16%	4%	-	5%	19%	9%	17%	4%	17%	5%	2%	-	-	3%	2%	11%	6%	-	2%	7%	3%		
Alcaldía de Medellín	3%	2%	<b>3%</b>	2%	3%	7%	15%	3%	-	2%	16%	3%	5%	-	3%	7%	10%	2%	3%	-	7%	3%	2%	5%	-	3%	1%		

# ¿De qué entidades han sido esas personas que usted ha visto cometer delitos o atropellos?

	Corregimiento																				
	Total			Corregimientos			Palmitas			San Cristóbal			Altavista			San Antonio de Prado			Santa Elena		
	2016	2017	2018	2016	2017	2018	2016	2017	2018	2016	2017	2018	2016	2017	2018	2016	2017	2018	2016	2017	2018
Base:	539	591	523	31	64	74	-	14	8	12	17	20	3	11	25	15	10	14	1	12	7
Policía Nacional	86%	87%	<b>88%</b>	95%	75%	85%	-	59%	46%	97%	87%	90%	100%	72%	91%	91%	89%	95%	100%	67%	72%
Gestores de Espacio Público	8%	12%	<b>12%</b>	3%	14%	1%	-	5%	-	-	22%	2%	-	18%	-	7%	-	2%	-	21%	-
Inspección de Policía	4%	4%	<b>5%</b>	2%	13%	4%	-	6%	8%	3%	4%	12%	-	28%	-	3%	-	-	-	29%	-
Ejército Nacional	5%	4%	<b>3%</b>	2%	7%	3%	-	-	-	-	-	9%	-	20%	-	5%	8%	-	-	11%	-
Alcaldía de Medellín	3%	2%	<b>3%</b>	-	3%	1%	-	-	17%	-	-	-	-	-	-	-	-	-	-	16%	-

# Cuáles de las siguientes organizaciones prestan seguridad en este barrio:

	Comuna																													
	Total			Popular			Santa Cruz			Manrique			Aranjuez			Castilla			Doce de Octubre			Robledo			Villa Hermosa			Buenos Aires		
	2016	2017	2018	2016	2017	2018	2016	2017	2018	2016	2017	2018	2016	2017	2018	2016	2017	2018	2016	2017	2018	2016	2017	2018	2016	2017	2018	2016	2017	2018
Base:	3400	3700	4000	200	200	210	200	200	210	200	200	210	200	200	210	200	200	210	200	200	210	200	200	210	200	200	210	200	200	210
Empresas de vigilancia o Celadores	21%	23%	<b>20%</b>	8%	14%	7%	6%	12%	8%	10%	16%	10%	7%	15%	14%	10%	11%	4%	7%	6%	5%	13%	10%	7%	10%	12%	15%	18%	24%	21%
Pandillas/ Bandas / Combos	19%	19%	<b>20%</b>	35%	28%	32%	39%	36%	47%	24%	24%	26%	33%	20%	24%	23%	27%	26%	32%	26%	34%	23%	19%	20%	22%	27%	21%	13%	20%	21%
Organizaciones Comunitarias	7%	10%	<b>10%</b>	9%	11%	23%	8%	10%	8%	7%	8%	12%	8%	10%	10%	7%	12%	7%	7%	13%	5%	7%	8%	12%	9%	15%	12%	7%	11%	11%
Organizaciones Religiosas	3%	4%	<b>4%</b>	4%	6%	8%	5%	4%	7%	5%	5%	6%	4%	5%	2%	5%	5%	2%	2%	3%	2%	5%	5%	4%	2%	7%	2%	3%	5%	5%
Milicias urbanas	2%	3%	<b>3%</b>	4%	4%	5%	4%	5%	5%	5%	5%	5%	2%	5%	6%	2%	0%	2%	1%	2%	2%	6%	4%	4%	6%	9%	4%	0%	4%	3%
BACRIM	2%	2%	<b>2%</b>	3%	2%	1%	5%	2%	4%	2%	1%	0%	3%	1%	0%	-	0%	3%	2%	1%	7%	1%	0%	3%	2%	1%	4%	1%	1%	2%
Ninguno	42%	41%	<b>46%</b>	42%	39%	34%	36%	32%	24%	43%	45%	46%	40%	44%	49%	42%	42%	48%	46%	48%	48%	38%	52%	56%	54%	36%	44%	52%	38%	46%
Ns/Nr	9%	6%	<b>5%</b>	4%	10%	7%	6%	8%	14%	12%	6%	6%	8%	7%	5%	9%	5%	9%	8%	5%	5%	14%	6%	4%	5%	5%	9%	12%	3%	3%



# Cuáles de las siguientes organizaciones prestan seguridad en este barrio:

	Comuna																													
	Total			La Candelaria			Laureles/Estadio			La América			San Javier			Poblado			Guayabal			Belén			Corregimientos					
	2016	2017	2018	2016	2017	2018	2016	2017	2018	2016	2017	2018	2016	2017	2018	2016	2017	2018	2016	2017	2018	2016	2017	2018	2016	2017	2018			
Base:	3400	3700	4000	200	200	210	200	200	210	200	200	210	200	200	210	200	200	210	200	200	210	200	200	210	200	200	210	200	500	640
Empresas de vigilancia o Celadores	21%	23%	<b>20%</b>	32%	32%	17%	72%	64%	66%	45%	57%	54%	6%	9%	12%	61%	44%	32%	14%	19%	16%	35%	38%	43%	13%	18%	14%			
Pandillas/ Bandas / Combos	19%	19%	<b>20%</b>	7%	16%	11%	2%	3%	2%	4%	10%	5%	19%	23%	25%	2%	2%	1%	9%	12%	13%	14%	19%	13%	12%	17%	15%			
Organizaciones Comunitarias	7%	10%	<b>10%</b>	8%	9%	4%	6%	8%	7%	9%	6%	10%	7%	13%	7%	10%	8%	13%	3%	5%	6%	5%	8%	8%	8%	11%	8%			
Organizaciones Religiosas	3%	4%	<b>4%</b>	4%	4%	1%	1%	4%	2%	2%	2%	4%	3%	9%	5%	3%	3%	3%	2%	3%	2%	3%	1%	5%	4%	4%	4%			
Milicias urbanas	2%	3%	<b>3%</b>	2%	3%	-	-	1%	1%	2%	2%	0%	5%	6%	6%	1%	1%	-	1%	1%	1%	1%	1%	2%	1%	4%	2%			
BACRIM	2%	2%	<b>2%</b>	1%	4%	2%	-	-	-	1%	2%	2%	3%	6%	-	-	1%	-	-	-	2%	2%	2%	1%	2%	3%	2%			
Ninguno	42%	41%	<b>46%</b>	41%	42%	60%	21%	25%	31%	40%	26%	34%	48%	42%	53%	21%	40%	56%	45%	59%	63%	45%	32%	35%	57%	50%	57%			
Ns/Nr	9%	6%	<b>5%</b>	10%	3%	6%	6%	3%	1%	6%	5%	2%	18%	8%	4%	16%	6%	1%	29%	4%	3%	1%	8%	4%	5%	5%	4%			

# Cuáles de las siguientes organizaciones prestan seguridad en este barrio:

	Corregimiento																				
	Total			Corregimientos			Palmitas			San Cristóbal			Altavista			San Antonio de Prado			Santa Elena		
	2016	2017	2018	2016	2017	2018	2016	2017	2018	2016	2017	2018	2016	2017	2018	2016	2017	2018	2016	2017	2018
Base:	3400	3700	4000	200	500	640	5	101	128	66	107	128	29	83	128	86	109	128	14	100	128
Empresas de vigilancia o Celadores	21%	23%	<b>20%</b>	13%	18%	14%	20%	22%	20%	19%	16%	13%	6%	16%	10%	7%	14%	11%	25%	24%	20%
Pandillas/ Bandas / Combos	19%	19%	<b>20%</b>	12%	17%	15%	-	1%	-	10%	18%	24%	16%	46%	24%	14%	21%	21%	-	1%	2%
Organizaciones Comunitarias	7%	10%	<b>10%</b>	8%	11%	8%	25%	11%	12%	9%	6%	8%	4%	12%	5%	7%	8%	5%	2%	21%	9%
Organizaciones Religiosas	3%	4%	<b>4%</b>	4%	4%	4%	25%	3%	5%	3%	3%	3%	4%	9%	4%	4%	2%	3%	-	6%	4%
Milicias urbanas	2%	3%	<b>3%</b>	1%	4%	2%	-	-	0%	-	4%	4%	-	10%	4%	4%	4%	0%	-	-	-
BACRIM	2%	2%	<b>2%</b>	2%	3%	2%	-	-	0%	-	4%	4%	4%	11%	5%	3%	3%	1%	-	-	-
Ninguno	42%	41%	<b>46%</b>	57%	50%	57%	54%	67%	61%	46%	46%	51%	52%	29%	50%	68%	47%	60%	72%	58%	66%
Ns/Nr	9%	6%	<b>5%</b>	5%	5%	4%	-	2%	4%	4%	6%	3%	13%	3%	4%	3%	8%	4%	-	5%	4%

# Cuáles de las siguientes organizaciones prestan seguridad en este barrio:

## Pandillas/Bandas/Combo

S

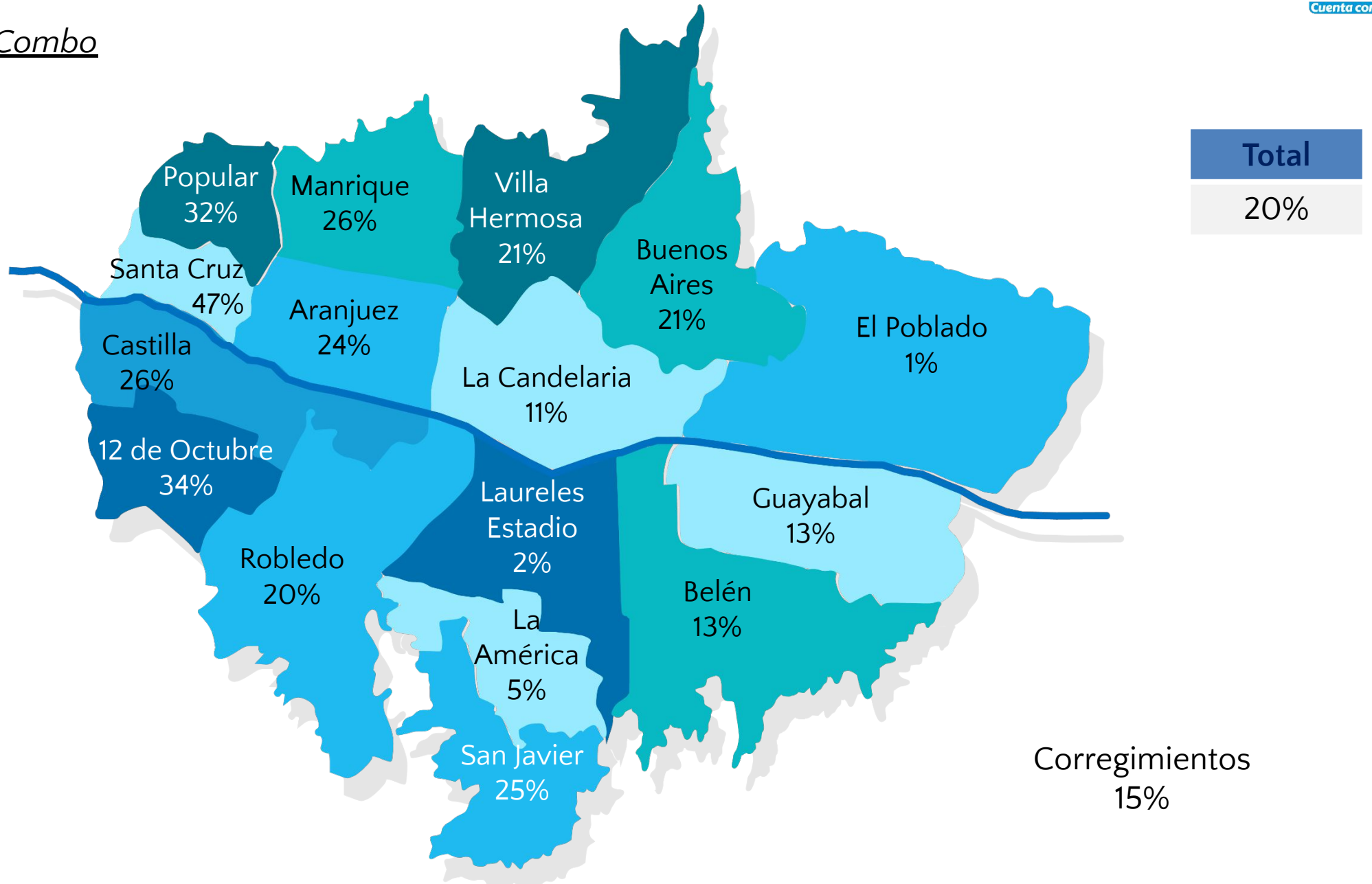

# ¿Qué actividades llevan a cabo en este barrio las anteriores organizaciones para prevenir los problemas de inseguridad y violencia?

	Resumen Total														
	Organizaciones Comunitarias			Empresas de vigilancia o Celadores			Organizaciones Religiosas			Organizaciones Políticas			ONG externas		
	2016	2017	2018	2016	2017	2018	2016	2017	2018	2016	2017	2018	2016	2017	2018
Base:	256	364	369	728	835	759	119	167	167	53	58	51	4	6	2
Vigilan las cuadras	35%	26%	<b>34%</b>	71%	63%	<b>72%</b>	10%	14%	<b>13%</b>	35%	33%	<b>32%</b>	-	30%	<b>70%</b>
Patrullan regularmente	23%	21%	<b>26%</b>	40%	36%	<b>51%</b>	7%	11%	<b>12%</b>	39%	46%	<b>42%</b>	19%	10%	<b>70%</b>
Hablan con los posibles ofensores	23%	23%	<b>40%</b>	6%	9%	<b>17%</b>	33%	28%	<b>42%</b>	18%	27%	<b>42%</b>	17%	56%	<b>70%</b>
Hacen inteligencia	12%	11%	<b>15%</b>	9%	6%	<b>12%</b>	9%	10%	<b>16%</b>	14%	18%	<b>18%</b>	-	30%	<b>70%</b>
Denuncian	27%	24%	<b>37%</b>	9%	12%	<b>20%</b>	14%	14%	<b>27%</b>	16%	19%	<b>29%</b>	-	25%	<b>70%</b>
Ninguna	13%	18%	<b>10%</b>	6%	13%	<b>5%</b>	34%	37%	<b>25%</b>	14%	15%	<b>12%</b>	-	-	<b>30%</b>
Ns/Nr	6%	4%	<b>4%</b>	4%	2%	<b>3%</b>	9%	6%	<b>3%</b>	5%	5%	<b>2%</b>	64%	9%	-

	Resumen Total														
	Milicias urbanas			Guerrilla			Paramilitarismo			BACRIM			Pandillas/ Bandas / Combos		
	2016	2017	2018	2016	2017	2018	2016	2017	2018	2016	2017	2018	2016	2017	2018
Base:	90	128	111	1	8	-	52	46	45	54	59	58	614	729	756
Vigilan las cuadras	39%	51%	<b>62%</b>	-	57%	-	49%	66%	<b>59%</b>	72%	55%	<b>57%</b>	59%	53%	<b>65%</b>
Patrullan regularmente	33%	25%	<b>50%</b>	-	54%	-	54%	35%	<b>48%</b>	35%	25%	<b>41%</b>	30%	25%	<b>45%</b>
Hablan con los posibles ofensores	36%	23%	<b>44%</b>	-	26%	-	22%	29%	<b>50%</b>	19%	27%	<b>40%</b>	27%	30%	<b>40%</b>
Hacen inteligencia	12%	31%	<b>38%</b>	-	35%	-	26%	44%	<b>37%</b>	24%	32%	<b>34%</b>	15%	17%	<b>26%</b>
Denuncian	2%	3%	<b>7%</b>	-	8%	-	-	3%	<b>11%</b>	3%	7%	<b>4%</b>	3%	4%	<b>4%</b>
Ninguna	7%	10%	<b>4%</b>	100%	20%	-	6%	23%	<b>4%</b>	11%	6%	<b>9%</b>	9%	13%	<b>9%</b>
Ns/Nr	6%	2%	<b>9%</b>	-	-	-	-	-	<b>8%</b>	3%	5%	-	7%	6%	<b>6%</b>

	Resumen total																													
	Organizaciones Comunitarias			Empresas de vigilancia o Celadores			Organizaciones Religiosas			Organizaciones Políticas			ONG externas			Milicias urbanas			Guerrilla			Paramilitarismo			BACRIM			Pandillas/ Bandas / Combos		
	2016	2017	2018	2016	2017	2018	2016	2017	2018	2016	2017	2018	2016	2017	2018	2016	2017	2018	2016	2017	2018	2016	2017	2018	2016	2017	2018	2016	2017	2018
Base:	256	364	369	728	835	759	119	167	167	53	58	51	4	6	2	90	128	111	1	8	-	52	46	45	54	59	58	614	729	756
Conciliando	47%	47%	<b>51%</b>	14%	15%	<b>20%</b>	45%	44%	<b>56%</b>	33%	45%	<b>50%</b>	83%	81%	-	20%	21%	<b>18%</b>	-	-	-	17%	9%	<b>37%</b>	26%	18%	<b>18%</b>	27%	24%	<b>26%</b>
Recuperando lo perdido	7%	9%	<b>16%</b>	4%	8%	<b>10%</b>	4%	16%	<b>8%</b>	3%	17%	<b>18%</b>	-	50%	<b>70%</b>	16%	13%	<b>22%</b>	-	8%	-	13%	22%	<b>14%</b>	16%	19%	<b>28%</b>	14%	16%	<b>22%</b>
Castigo físico a los ofensores	2%	6%	<b>7%</b>	2%	3%	<b>4%</b>	1%	2%	<b>1%</b>	6%	13%	<b>11%</b>	-	10%	-	33%	38%	<b>45%</b>	100%	30%	-	54%	74%	<b>35%</b>	39%	49%	<b>60%</b>	30%	34%	<b>40%</b>
Amenazando a los ofensores	2%	3%	<b>4%</b>	1%	2%	<b>2%</b>	1%	1%	<b>1%</b>	2%	5%	<b>6%</b>	-	-	-	34%	42%	<b>41%</b>	100%	42%	-	55%	58%	<b>41%</b>	42%	50%	<b>59%</b>	31%	34%	<b>39%</b>
Expulsando del barrio a los ofensores	4%	7%	<b>9%</b>	7%	8%	<b>11%</b>	4%	2%	<b>4%</b>	2%	11%	<b>4%</b>	-	10%	-	42%	44%	<b>51%</b>	100%	17%	-	50%	58%	<b>59%</b>	52%	42%	<b>49%</b>	34%	33%	<b>43%</b>
Asesinando los ofensores	-	1%	<b>2%</b>	1%	0%	<b>1%</b>	-	0%	<b>1%</b>	-	4%	<b>1%</b>	-	10%	-	22%	21%	<b>21%</b>	-	18%	-	31%	41%	<b>34%</b>	29%	30%	<b>30%</b>	13%	17%	<b>21%</b>
Previniedo la inseguridad	21%	28%	<b>32%</b>	48%	41%	<b>44%</b>	14%	18%	<b>25%</b>	29%	39%	<b>33%</b>	-	46%	<b>70%</b>	18%	15%	<b>28%</b>	-	15%	-	12%	18%	<b>13%</b>	17%	22%	<b>17%</b>	13%	16%	<b>22%</b>
Remitiendo a las autoridades	26%	28%	<b>34%</b>	34%	37%	<b>42%</b>	21%	20%	<b>23%</b>	18%	24%	<b>45%</b>	17%	50%	<b>70%</b>	1%	5%	<b>5%</b>	-	-	-	5%	6%	<b>1%</b>	7%	3%	<b>6%</b>	4%	5%	<b>6%</b>
Ns/Nr	13%	7%	<b>6%</b>	15%	14%	<b>12%</b>	27%	21%	<b>13%</b>	32%	14%	<b>4%</b>	-	9%	<b>30%</b>	8%	9%	<b>1%</b>	-	-	-	4%	6%	<b>4%</b>	5%	6%	<b>3%</b>	13%	9%	<b>7%</b>

## Resumen total

	Organizaciones Comunitarias			Empresas de vigilancia o Celadores			Organizaciones Religiosas			Organizaciones Políticas			ONG externas			Milicias urbanas			Guerrilla			Paramilitarismo			BACRIM			Pandillas/ Bandas / Combos		
	2016	2017	2018	2016	2017	2018	2016	2017	2018	2016	2017	2018	2016	2017	2018	2016	2017	2018	2016	2017	2018	2016	2017	2018	2016	2017	2018	2016	2017	2018
Base:	256	364	369	728	835	759	119	167	167	53	58	51	4	6	2	90	128	111	1	8	-	52	46	45	54	59	58	614	729	756
Si	10%	9%	12%	63%	63%	57%	6%	4%	5%	8%	9%	7%	-	-	-	36%	51%	51%	100%	76%	-	61%	69%	52%	42%	54%	56%	42%	44%	40%
No	83%	88%	86%	31%	31%	37%	88%	94%	95%	88%	85%	91%	74%	100%	70%	54%	43%	44%	-	15%	-	35%	23%	46%	53%	43%	43%	50%	48%	49%
Ns/ Nr	7%	3%	2%	6%	6%	6%	6%	2%	-	4%	5%	1%	26%	-	30%	10%	7%	5%	-	9%	-	4%	7%	2%	5%	3%	2%	8%	8%	10%

Base: Encuestados que mencionan a la organización dentro de su barrio

## ¿Dicho cobro es impuesto o se realiza de manera voluntaria?

## Resumen total

	Organizaciones Comunitarias			Empresas de vigilancia o Celadores			Organizaciones Religiosas			Organizaciones Políticas			ONG externas			Milicias urbanas			Guerrilla			Paramilitarismo			BACRIM			Pandillas/ Bandas / Combos		
	2016	2017	2018	2016	2017	2018	2016	2017	2018	2016	2017	2018	2016	2017	2018	2016	2017	2018	2016	2017	2018	2016	2017	2018	2016	2017	2018	2016	2017	2018
Base:	22	32	38	444	496	422	8	9	9	4	6	6	-	-	-	36	63	58	1	6	-	32	28	24	27	36	34	261	314	309
Impuesto	13%	13%	13%	27%	27%	23%	16%	49%	22%	28%	23%	77%	-	-	-	44%	72%	69%	-	37%	-	74%	77%	64%	51%	70%	80%	49%	59%	51%
Se realiza de manera Voluntaria	87%	87%	87%	73%	73%	77%	84%	51%	78%	72%	77%	23%	-	-	-	56%	28%	31%	100%	63%	-	26%	23%	36%	49%	30%	20%	51%	41%	49%

Base: Encuestados a los que les realizan cobro las organizaciones

# Cuáles de los siguientes organismos o dependencias públicas conoce usted

	Total		
	2016	2017	2018
Base:	3400	3700	4000
Alcaldía de Medellín	45%	54%	<b>55%</b>
Fiscalía General de la Nación	47%	51%	<b>51%</b>
Inspección de Policía	41%	48%	<b>50%</b>
Policía Nacional	49%	50%	<b>50%</b>
Ejército Nacional	42%	48%	<b>46%</b>
Casa de Justicia	33%	43%	<b>45%</b>
ICBF (Instituto Colombiano de Bienestar Familiar)	40%	45%	<b>42%</b>
Comisaría de Familia	32%	41%	<b>41%</b>
Defensoría del pueblo	25%	33%	<b>32%</b>
Procuraduría	25%	32%	<b>32%</b>
Gestores de Espacio Público	19%	26%	<b>26%</b>
CTI (Cuerpo Técnico de Investigación)	24%	27%	<b>25%</b>
Personería municipal	19%	25%	<b>24%</b>
Secretaría de Gobierno y Derechos Humanos	20%	25%	<b>23%</b>
Secretaría de Seguridad y Convivencia	11%	15%	<b>16%</b>
Centro de conciliación	10%	13%	<b>15%</b>
Jueces de la República	11%	14%	<b>12%</b>
Unidad de Convivencia	7%	11%	<b>10%</b>
Conciliador en equidad	5%	6%	<b>7%</b>
Ninguno	17%	12%	<b>11%</b>

## Resumen total

	Alcaldía de Medellín			Fiscalía General de la Nación			Inspección de Policía			Policía Nacional			Ejército Nacional			Casa de Justicia			ICBF (Instituto Colombiano de Bienestar Familiar)			Comisaría de Familia			Defensoría del pueblo			Procuraduría		
	2016	2017	2018	2016	2017	2018	2016	2017	2018	2016	2017	2018	2016	2017	2018	2016	2017	2018	2016	2017	2018	2016	2017	2018	2016	2017	2018	2016	2017	2018
Base:	1501	2009	2147	1549	1873	1939	1370	1764	1952	1640	1834	1906	1449	1741	1714	1117	1612	1817	1335	1654	1661	1079	1542	1624	845	1219	1275	838	1165	1206
Buena	61%	69%	<b>76%</b>	51%	52%	<b>55%</b>	44%	45%	<b>48%</b>	37%	40%	<b>42%</b>	72%	76%	<b>78%</b>	65%	63%	<b>69%</b>	61%	64%	<b>63%</b>	56%	63%	<b>65%</b>	57%	58%	<b>62%</b>	57%	56%	<b>60%</b>
Regular	29%	24%	<b>20%</b>	31%	32%	<b>35%</b>	41%	39%	<b>42%</b>	46%	44%	<b>46%</b>	21%	18%	<b>19%</b>	25%	26%	<b>24%</b>	27%	26%	<b>29%</b>	31%	26%	<b>29%</b>	29%	28%	<b>29%</b>	29%	28%	<b>31%</b>
Mala	7%	6%	<b>3%</b>	14%	12%	<b>8%</b>	12%	13%	<b>9%</b>	15%	15%	<b>12%</b>	5%	4%	<b>3%</b>	5%	4%	<b>3%</b>	8%	7%	<b>6%</b>	8%	7%	<b>4%</b>	9%	7%	<b>6%</b>	7%	7%	<b>4%</b>
Ns/Nr	3%	2%	<b>1%</b>	4%	4%	<b>2%</b>	3%	3%	<b>2%</b>	2%	1%	<b>0%</b>	3%	2%	<b>1%</b>	5%	6%	<b>4%</b>	3%	3%	<b>1%</b>	5%	4%	<b>2%</b>	4%	6%	<b>3%</b>	8%	9%	<b>5%</b>

## Resumen total

	Gestores de Espacio Público			CTI (Cuerpo Técnico de Investigación)			Personería municipal			Secretaria de Gobierno y Derechos Humanos			Secretaria de Seguridad y Convivencia			Centro de conciliación			Jueces de la República			Unidad de Convivencia			Conciliador en equidad		
	2016	2017	2018	2016	2017	2018	2016	2017	2018	2016	2017	2018	2016	2017	2018	2016	2017	2018	2016	2017	2018	2016	2017	2018	2016	2017	2018
Base:	664	958	997	800	987	917	637	959	950	649	922	891	397	571	589	331	497	575	370	502	426	247	396	415	165	231	238
Buena	37%	38%	<b>44%</b>	60%	67%	<b>68%</b>	59%	57%	<b>64%</b>	56%	52%	<b>62%</b>	48%	49%	<b>56%</b>	58%	54%	<b>60%</b>	28%	26%	<b>35%</b>	55%	55%	<b>59%</b>	45%	52%	<b>52%</b>
Regular	38%	39%	<b>38%</b>	25%	21%	<b>21%</b>	28%	28%	<b>28%</b>	32%	30%	<b>30%</b>	37%	32%	<b>34%</b>	26%	25%	<b>28%</b>	41%	44%	<b>40%</b>	30%	27%	<b>31%</b>	33%	20%	<b>34%</b>
Mala	22%	20%	<b>16%</b>	6%	4%	<b>5%</b>	6%	4%	<b>3%</b>	6%	9%	<b>3%</b>	9%	8%	<b>5%</b>	8%	7%	<b>6%</b>	24%	23%	<b>21%</b>	4%	4%	<b>4%</b>	7%	8%	<b>4%</b>
Ns/Nr	4%	3%	<b>2%</b>	9%	7%	<b>5%</b>	8%	10%	<b>5%</b>	6%	9%	<b>5%</b>	6%	11%	<b>5%</b>	9%	13%	<b>6%</b>	6%	6%	<b>3%</b>	11%	14%	<b>6%</b>	15%	20%	<b>10%</b>





## PERCEPCIÓN DE SEGURIDAD.

La percepción de seguridad, tanto a nivel de Comuna/Corregimiento como de Barrio, se mantiene estable comparado con la medición anterior. Sin embargo, se perciben mejoras importantes en Comunas como Popular, Manrique y Poblado, donde más del 80% de los encuestados manifiestan sentirse seguros. Y La Candelaria que recupera los niveles de seguridad alcanzados en el 2016, mejorando en 10 puntos porcentuales frente a lo obtenido en 2017. Por el contrario, La América, San Javier y Guayabal, son las comunas donde más aumentó la percepción de inseguridad, superando un incremento de más del 10% de los ciudadanos que se sienten inseguros.

La ciudadanía reconoce el trabajo realizado en materia de seguridad en el Centro de la ciudad, donde se evidenció una reducción del 15% de los ciudadanos que lo consideran como uno de los lugares más inseguros de Medellín. Sin embargo, esta reducción pareció trasladarse a la Comuna 13, donde ahora 1 de cada 5 Medellínenses (12% más que el 2017) lo consideran como unos de los lugares más inseguros.

El consumo de droga, la existencia de grupos delincuenciales y la poca presencia de la Policía, no solo hacen parte de las principales problemáticas por las que las personas se sienten inseguras en la ciudad, sino que además empeoran frente a lo registrado en el 2017. Por el contrario, pero sin ser un problema menor, los atracos que se ven a diario siguen preocupando a los ciudadanos, pese a que lo mencionan con menor frecuencia.

La reciente medición deja entrever que el consumo y el expendio de drogas se convierten en los principales problemas de los barrios y comunas de la ciudad, hecho presentado con mayor fuerza en el Popular y Aranjuez,



## RELACIÓN DE SEGURIDAD Y JUSTICIA

La percepción de atropellos o delitos cometidos por funcionarios o instituciones públicas muestra una leve mejora en relación al 2017, sin embargo, en el Doce de Octubre incrementó notablemente esta percepción negativa, y por el contrario Manrique mostró una mejora importante.

Se mantiene estable la opinión de que la seguridad en los barrios la prestan principalmente Pandillas/Bandas/Combos, aún así, en San Cristóbal fue donde más se elevó esta percepción, siendo ahora uno de cada 4 encuestados los que consideran que la seguridad es prestada por estas organizaciones.

# Índice de Victimización



# Durante los últimos 12 meses, ¿Ha sido víctima de alguno o varios de los siguientes delitos?

Índice de  
Victimización  
2018  
**16%**

	2016	2017	2018
Hurto a personas (Atraco, Cosquilleo, Raponazo, Fraude, Engaño, Paseo Millonario, etc.)	7%	9%	<b>9%</b>
Hurto de vehículos o alguna de sus partes (Autos, Motos, Bicicletas, todo tipo de vehículo)	2%	2%	<b>3%</b>
Pago de Extorsiones/ Vacunas	2%	2%	<b>3%</b>
Riñas y Golpes (Callejeras, familiares, en el sitio de trabajo, en centros educativos)	2%	2%	<b>2%</b>
Hurto a residencias	2%	1%	<b>2%</b>
Vandalismo	0%	1%	<b>1%</b>
Hurto a establecimientos comerciales	0%	1%	<b>1%</b>
Petardos o granadas	0%	0%	<b>0%</b>
Ninguno	84%	82%	<b>79%</b>
Base:	3400	3700	4000

## Índice de Victimización

Total			Popular			Santa Cruz			Manrique			Aranjuez			Castilla			Doce de Octubre			Robledo			Villa Hermosa		
2016	2017	2018	2016	2017	2018	2016	2017	2018	2016	2017	2018	2016	2017	2018	2016	2017	2018	2016	2017	2018	2016	2017	2018	2016	2017	2018
12%	15%	16%	14%	12%	17%	8%	13%	23%	10%	12%	15%	13%	18%	18%	15%	16%	20%	12%	8%	11%	10%	19%	10%	12%	8%	19%
Buenos aires			La Candelaria			Laureles/ Estadio			La América			San Javier			Poblado			Guayabal			Belén			Corregimientos		
2016	2017	2018	2016	2017	2018	2016	2017	2018	2016	2017	2018	2016	2017	2018	2016	2017	2018	2016	2017	2018	2016	2017	2018	2016	2017	2018
11%	16%	14%	18%	27%	19%	17%	16%	18%	16%	20%	21%	12%	10%	18%	14%	16%	16%	10%	15%	13%	13%	13%	15%	10%	15%	12%

# Durante los últimos 12 meses, ¿Ha sido víctima de alguno o varios de los siguientes delitos?

	Comuna																													
	Total			Popular			Santa Cruz			Manrique			Aranjuez			Castilla			Doce de Octubre			Robledo			Villa Hermosa			Buenos Aires		
	2016	2017	2018	2016	2017	2018	2016	2017	2018	2016	2017	2018	2016	2017	2018	2016	2017	2018	2016	2017	2018	2016	2017	2018	2016	2017	2018	2016	2017	2018
Base:	3400	3700	4000	200	200	210	200	200	210	200	200	210	200	200	210	200	200	210	200	200	210	200	200	210	200	200	210	200	200	210
Hurto a personas (Atraco, Cosquilleo, Raponazo, Fraude, Engaño, Paseo Millonario, etc.)	7%	9%	9%	7%	4%	10%	3%	8%	5%	7%	8%	10%	7%	10%	9%	7%	10%	7%	6%	7%	5%	5%	16%	7%	9%	5%	12%	6%	9%	9%
Amenazas	1%	1%	4%	1%	2%	4%	2%	0%	4%	1%	1%	6%	2%	0%	3%	1%	1%	3%	-	1%	5%	0%	1%	2%	3%	1%	2%	1%	2%	4%
Hurto de vehículos o alguna de sus partes (Autos, Motos, Bicicletas, todo tipo de vehículo)	2%	2%	3%	2%	2%	1%	1%	0%	3%	1%	2%	2%	1%	2%	4%	2%	2%	3%	3%	1%	0%	1%	0%	1%	1%	1%	3%	2%	4%	3%
Pago de Extorsiones/ Vacunas	2%	2%	3%	3%	4%	4%	5%	7%	10%	-	1%	3%	2%	0%	4%	5%	4%	6%	2%	-	3%	2%	2%	2%	3%	1%	4%	0%	3%	1%
Violencias contra la mujer en todos los ámbitos (físico, psicológico, económico, sexual)	1%	1%	3%	-	1%	3%	0%	1%	5%	1%	1%	1%	0%	1%	6%	1%	-	3%	1%	-	2%	0%	1%	4%	1%	1%	2%	0%	1%	3%
Violencia Intrafamiliar	1%	1%	3%	0%	2%	2%	2%	2%	4%	0%	1%	2%	0%	1%	5%	1%	1%	1%	2%	3%	1%	1%	1%	3%	2%	1%	4%	0%	3%	3%
Riñas y Golpes (Callejeras, familiares, en el sitio de trabajo, en centros educativos)	2%	2%	2%	4%	2%	2%	1%	3%	7%	1%	2%	0%	1%	3%	2%	4%	1%	4%	2%	0%	3%	0%	1%	-	2%	1%	2%	3%	4%	1%
Hurto a residencias	2%	1%	2%	1%	2%	3%	2%	0%	2%	1%	1%	1%	1%	1%	2%	2%	-	1%	1%	0%	1%	2%	2%	1%	1%	0%	2%	2%	2%	1%
Restricción de su libertad / "toques de queda"	-	-	2%	-	-	1%	-	-	1%	-	-	1%	-	-	1%	-	-	1%	-	-	2%	-	-	2%	-	-	4%	-	-	1%
Vandalismo	0%	1%	1%	-	1%	2%	0%	-	2%	-	2%	0%	1%	1%	1%	1%	0%	1%	-	-	1%	1%	-	0%	0%	1%	1%	-	1%	1%
Desplazamiento Forzado Intraurbano	1%	1%	1%	-	0%	2%	-	1%	2%	1%	1%	2%	1%	-	0%	1%	-	-	-	2%	1%	-	0%	1%	3%	0%	0%	1%	1%	2%
Hurto a establecimientos comerciales	0%	1%	1%	-	2%	1%	-	0%	0%	-	-	-	-	1%	0%	1%	1%	2%	-	-	0%	1%	1%	1%	-	-	0%	-	0%	1%

# Durante los últimos 12 meses, ¿Ha sido víctima de alguno o varios de los siguientes delitos?

	Comuna																													
	Total			La Candelaria			Laureles/Estadio			La América			San Javier			Poblado			Guayabal			Belén			Corregimientos					
	2016	2017	2018	2016	2017	2018	2016	2017	2018	2016	2017	2018	2016	2017	2018	2016	2017	2018	2016	2017	2018	2016	2017	2018	2016	2017	2018			
Base:	3400	3700	4000	200	200	210	200	200	210	200	200	210	200	200	210	200	200	210	200	200	210	200	200	210	200	200	210	200	500	640
Hurto a personas (Atraco, Cosquilleo, Raponazo, Fraude, Engaño, Paseo Millonario, etc.)	7%	9%	<b>9%</b>	9%	16%	11%	10%	10%	8%	11%	13%	14%	8%	7%	8%	10%	11%	11%	6%	9%	9%	8%	9%	11%	7%	9%	6%			
Amenazas	1%	1%	<b>4%</b>	1%	3%	5%	2%	1%	2%	2%	1%	3%	3%	2%	6%	0%	2%	2%	1%	1%	3%	1%	2%	4%	4%	2%	3%			
Hurto de vehículos o alguna de sus partes (Autos, Motos, Bicicletas, todo tipo de vehículo)	2%	2%	<b>3%</b>	4%	5%	3%	4%	3%	6%	7%	3%	5%	1%	1%	1%	4%	2%	5%	1%	1%	2%	2%	2%	7%	0%	1%	2%			
Pago de Extorsiones/ Vacunas	2%	2%	<b>3%</b>	1%	2%	1%	-	1%	2%	1%	2%	2%	1%	2%	3%	0%	1%	1%	-	1%	-	1%	3%	2%	1%	4%	2%			
Violencias contra la mujer en todos los ámbitos (físico, psicológico, económico, sexual)	1%	1%	<b>3%</b>	1%	3%	2%	-	1%	1%	-	1%	3%	1%	1%	2%	-	3%	2%	-	0%	3%	2%	1%	1%	2%	1%	2%			
Violencia Intrafamiliar	1%	1%	<b>3%</b>	-	1%	1%	1%	1%	2%	1%	2%	2%	3%	1%	3%	0%	1%	2%	-	-	3%	2%	2%	2%	2%	2%	2%			
Riñas y Golpes (Callejeras, familiares, en el sitio de trabajo, en centros educativos)	2%	2%	<b>2%</b>	0%	4%	2%	1%	1%	1%	0%	1%	1%	4%	2%	3%	3%	3%	2%	0%	2%	2%	2%	1%	1%	2%	3%	2%			
Hurto a residencias	2%	1%	<b>2%</b>	6%	7%	4%	2%	2%	2%	2%	2%	2%	1%	1%	3%	0%	1%	3%	2%	2%	0%	3%	1%	4%	0%	1%	1%			
Restricción de su libertad / "toques de queda"	-	-	<b>2%</b>	-	-	0%	-	-	-	-	-	2%	-	-	6%	-	-	1%	-	-	2%	-	-	2%	-	-	2%			
Vandalismo	0%	1%	<b>1%</b>	1%	2%	2%	-	1%	1%	2%	0%	1%	1%	2%	4%	0%	1%	-	1%	1%	1%	0%	1%	3%	1%	3%	1%			
Desplazamiento Forzado Intraurbano	1%	1%	<b>1%</b>	1%	0%	1%	-	-	2%	-	1%	-	3%	1%	1%	-	-	-	-	-	1%	0%	-	1%	1%	3%	2%			
Hurto a establecimientos comerciales	0%	1%	<b>1%</b>	1%	3%	0%	1%	1%	2%	2%	1%	1%	1%	-	0%	2%	0%	1%	0%	1%	1%	-	0%	-	-	1%	1%			

# Durante los últimos 12 meses, ¿Ha sido víctima de alguno o varios de los siguientes delitos?

	Corregimiento																				
	Total			Corregimientos			Palmitas			San Cristóbal			Altavista			San Antonio de Prado			Santa Elena		
	2016	2017	2018	2016	2017	2018	2016	2017	2018	2016	2017	2018	2016	2017	2018	2016	2017	2018	2016	2017	2018
Base:	3400	3700	4000	200	500	640	5	101	128	66	107	128	29	83	128	86	109	128	14	100	128
Hurto a personas (Atraco, Cosquilleo, Raponazo, Fraude, Engaño, Paseo Millonario, etc.)	7%	9%	<b>9%</b>	7%	9%	6%	-	2%	8%	5%	9%	8%	6%	8%	1%	9%	8%	6%	12%	17%	9%
Amenazas	1%	1%	<b>4%</b>	4%	2%	3%	-	-	4%	5%	2%	5%	9%	6%	1%	2%	2%	3%	-	1%	2%
Hurto de vehículos o alguna de sus partes (Autos, Motos, Bicicletas, todo tipo de vehículo)	2%	2%	<b>3%</b>	0%	1%	2%	-	-	2%	-	3%	-	-	3%	-	1%	-	2%	-	1%	4%
Pago de Extorsiones/ Vacunas	2%	2%	<b>3%</b>	1%	4%	2%	-	-	0%	-	6%	6%	-	12%	1%	2%	1%	2%	-	-	2%
Violencias contra la mujer en todos los ámbitos (físico, psicológico, económico, sexual)	1%	1%	<b>3%</b>	2%	1%	2%	-	1%	5%	2%	-	-	-	5%	2%	3%	1%	2%	4%	1%	3%
Violencia Intrafamiliar	1%	1%	<b>3%</b>	2%	2%	2%	-	-	1%	3%	2%	4%	-	3%	0%	2%	1%	2%	-	3%	3%
Riñas y Golpes (Callejeras, familiares, en el sitio de trabajo, en centros educativos)	2%	2%	<b>2%</b>	2%	3%	2%	-	-	1%	2%	3%	2%	-	5%	2%	4%	-	1%	-	6%	1%
Hurto a residencias	2%	1%	<b>2%</b>	0%	1%	1%	-	1%	-	1%	1%	-	-	-	-	1%	-	0%	-	2%	3%
Restricción de su libertad / "toques de queda"	-	-	<b>2%</b>	-	-	2%	-	-	-	-	-	3%	-	-	6%	-	-	-	-	-	-
Vandalismo	0%	1%	<b>1%</b>	1%	3%	1%	-	-	-	1%	1%	2%	-	13%	1%	2%	1%	-	-	1%	4%
Desplazamiento Forzado Intraurbano	1%	1%	<b>1%</b>	1%	3%	2%	-	-	5%	4%	1%	4%	-	11%	2%	-	3%	1%	-	1%	-
Hurto a establecimientos comerciales	0%	1%	<b>1%</b>	-	1%	1%	-	-	-	-	-	3%	-	4%	1%	-	-	-	-	-	-

# Benchmarking de victimización

*Estudios de seguridad realizados por Invamer*



Medellín  
2018



Estudios de Seguridad  
2018



Estudios de  
Seguridad  
2016-2017-2018

\*Incluye los delitos de “toques de queda” y reclutamiento forzado.

Hurto a personas (Atraco, Cosquilleo, Raponazo, Fraude, Engaño, Paseo Millonario, etc.)

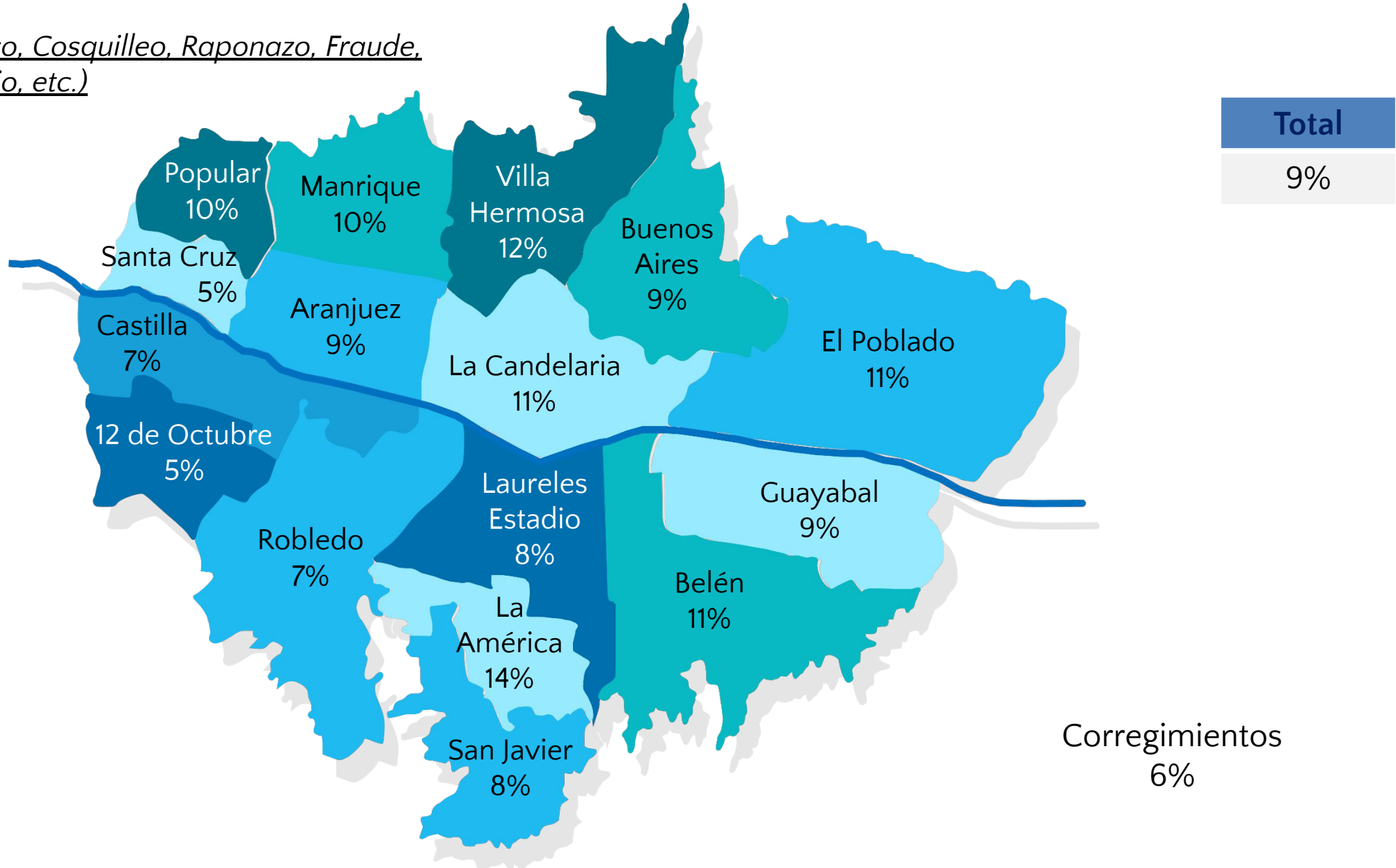



# Durante los últimos 12 meses, ¿Ha sido víctima de alguno o varios de los siguientes delitos?

## Amenazas

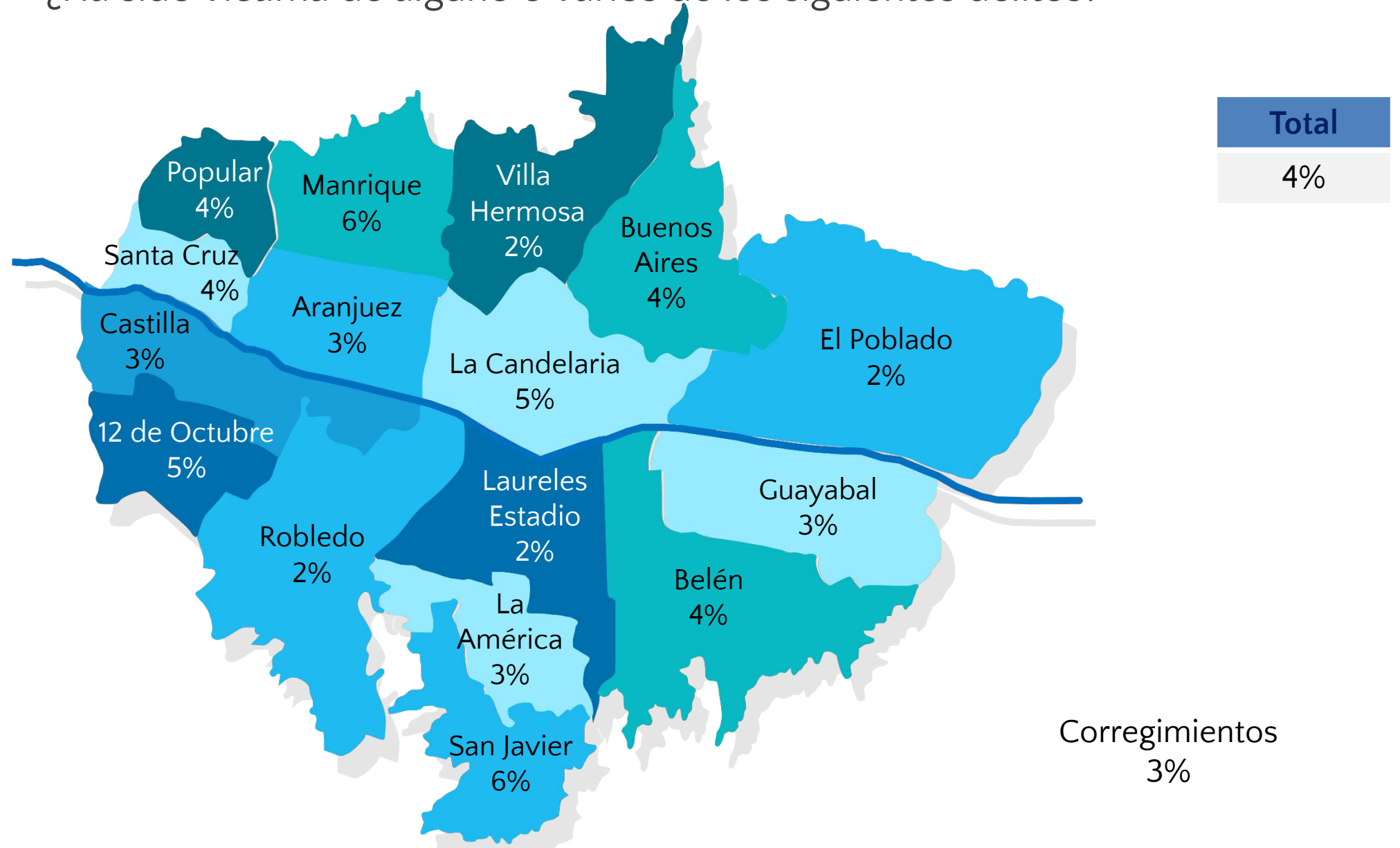

# Durante los últimos 12 meses, ¿Ha sido víctima de alguno o varios de los siguientes delitos?

Hurto de vehículos o alguna de sus partes (Autos, Motos, Bicicletas, todo tipo de vehículo)

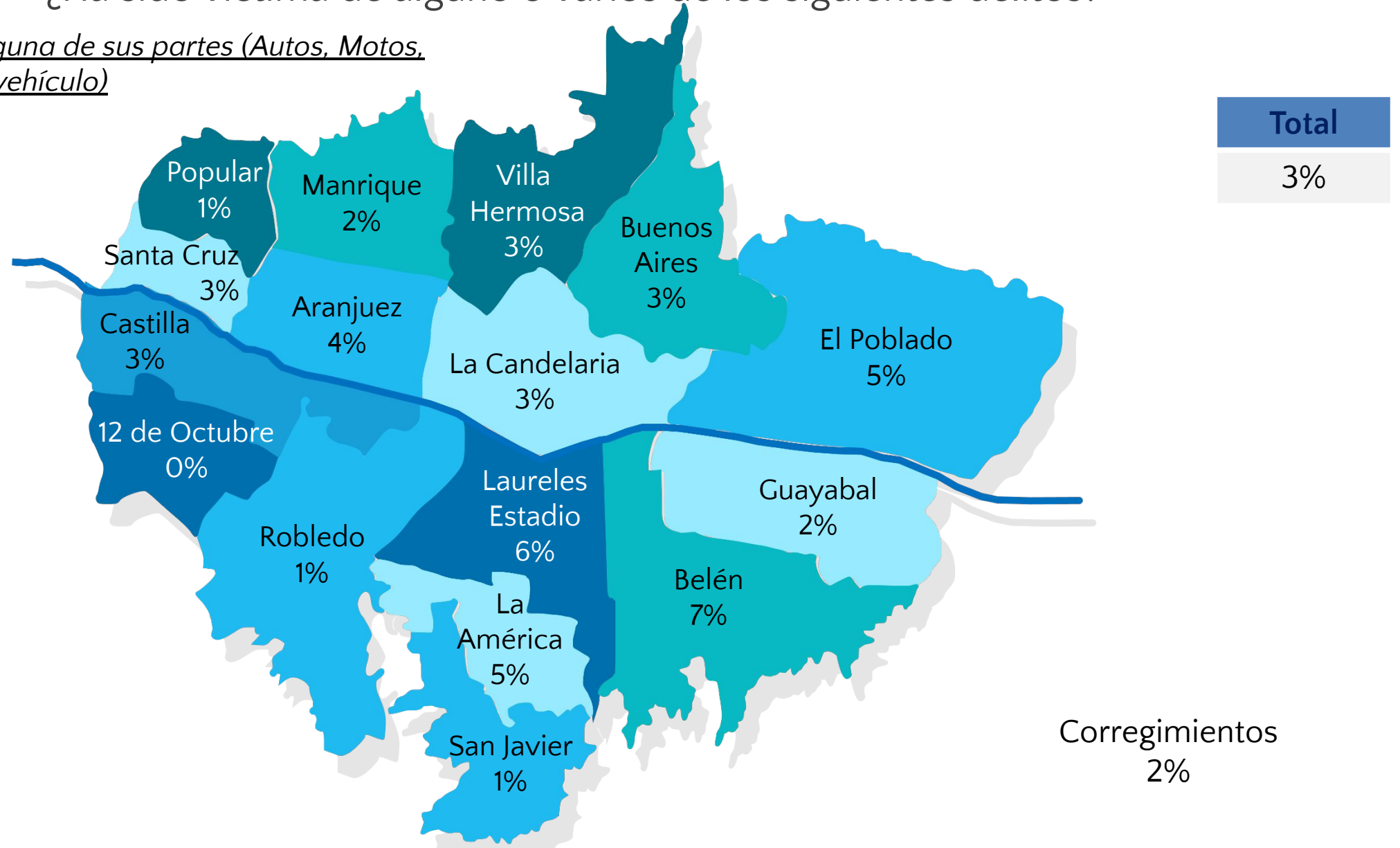

# Durante los últimos 12 meses, ¿Ha sido víctima de alguno o varios de los siguientes delitos?

Pago de Extorsiones/ Vacunas

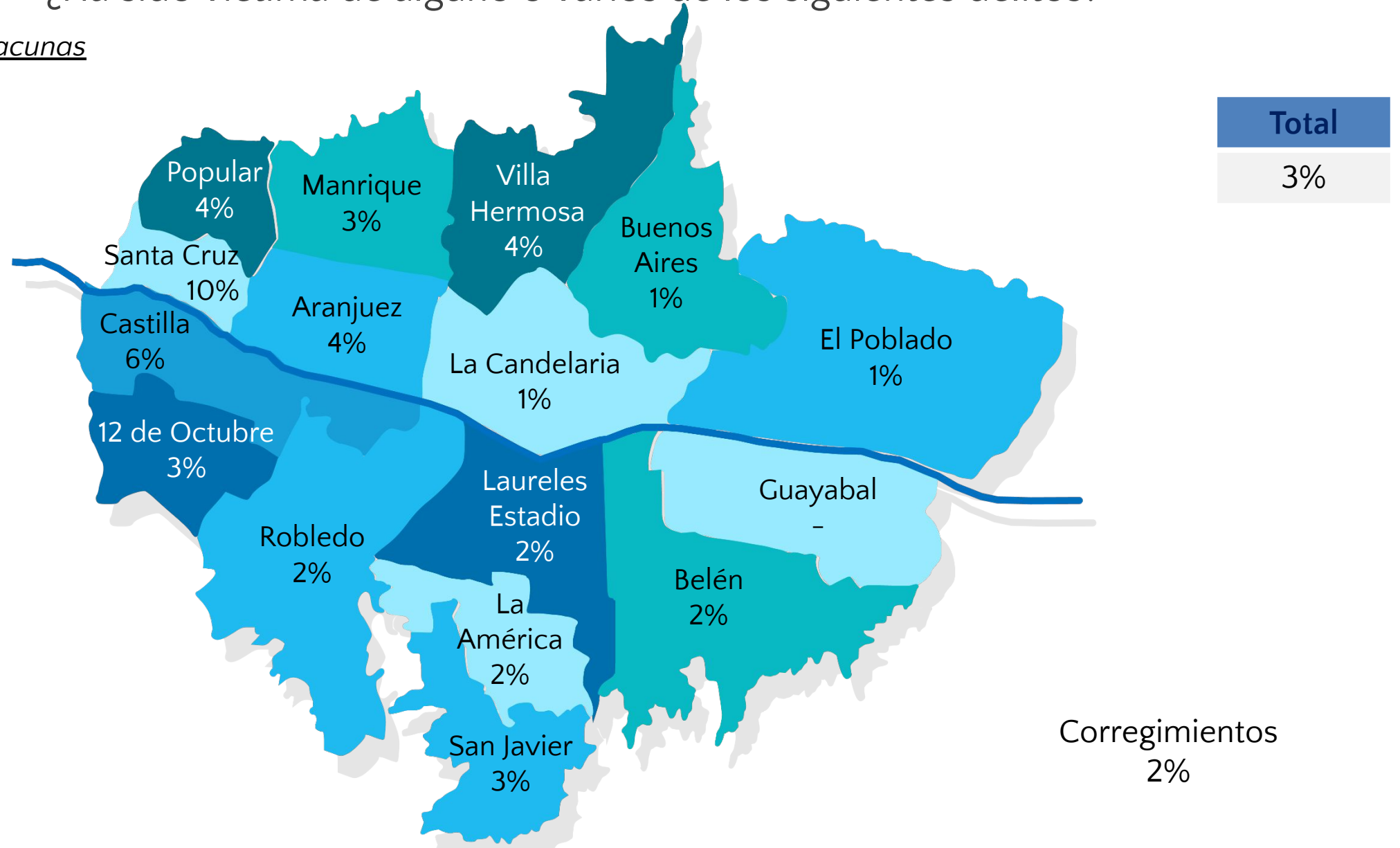

# Durante el último año, usted ha pagado dinero adicional o ha ofrecido dinero por:

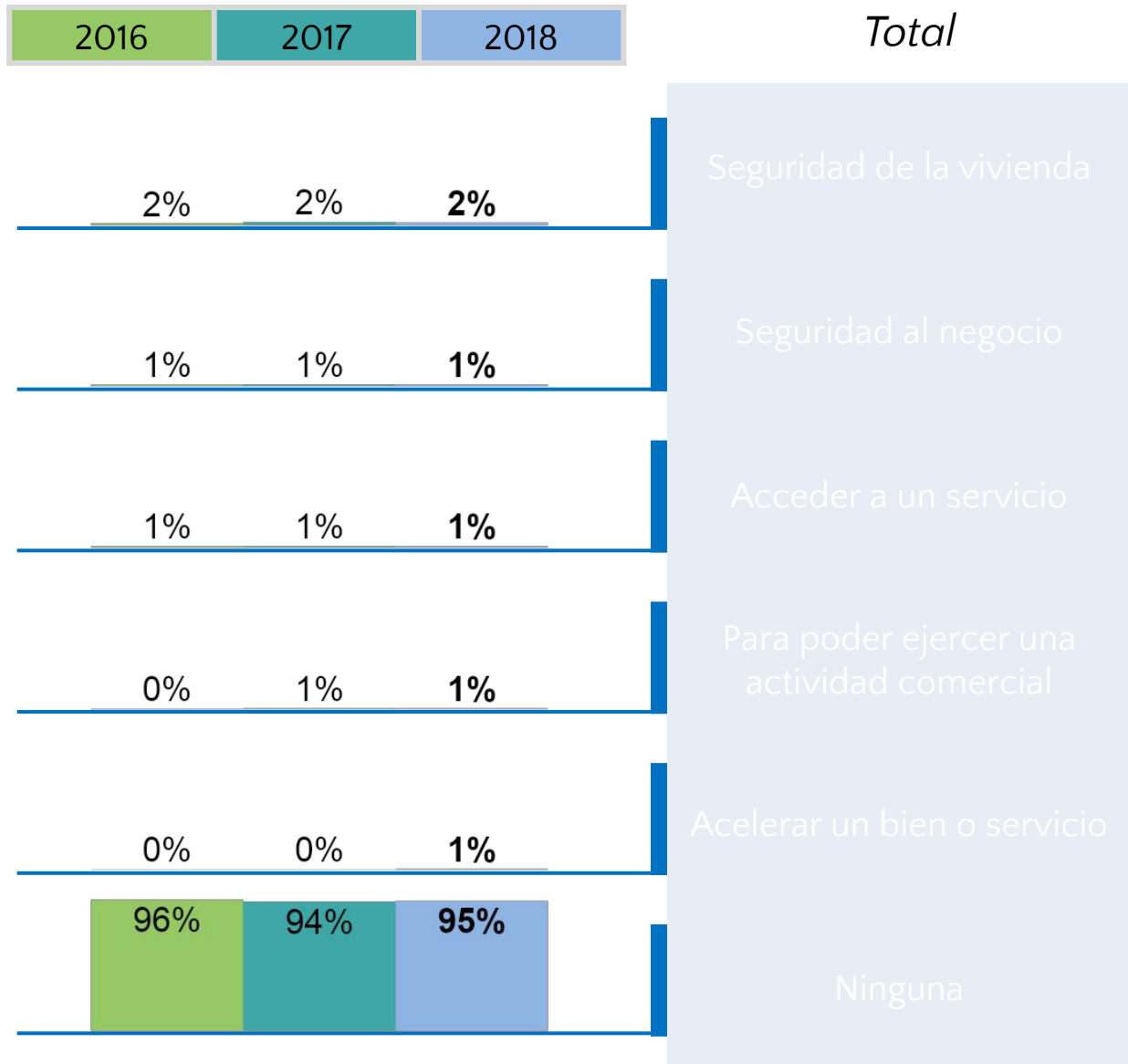

¿Usted ha realizado o le han exigido algún pago extralegal para facilitar algún trámite para su propio beneficio o de terceros en los últimos 12 meses?

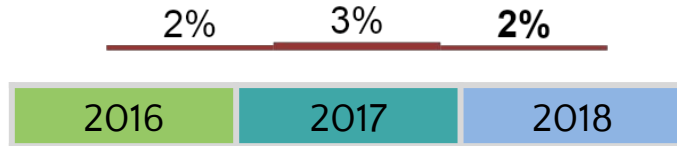

Total

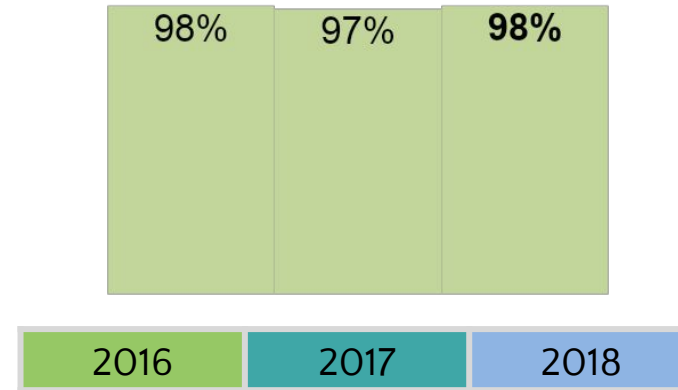

# Hurto a personas



# ¿Cuándo se presentó el último hurto?

	Comuna																													
	Total			Popular			Santa Cruz			Manrique			Aranjuez			Castilla			Doce de Octubre			Robledo			Villa Hermosa			Buenos Aires		
	2016	2017	2018	2016	2017	2018	2016	2017	2018	2016	2017	2018	2016	2017	2018	2016	2017	2018	2016	2017	2018	2016	2017	2018	2016	2017	2018	2016	2017	2018
Base:	259	333	322	12	8	16	9	13	12	15	19	17	13	21	17	13	23	20	11	14	12	13	20	16	16	10	18	13	21	17
Enero	12%	12%	<b>11%</b>	-	17%	8%	-	5%	14%	9%	-	7%	33%	16%	22%	7%	21%	12%	23%	9%	10%	12%	27%	<b>26%</b>	10%	-	20%	14%	26%	12%
Febrero	7%	8%	<b>7%</b>	-	8%	3%	23%	5%	-	-	32%	3%	-	10%	5%	21%	4%	6%	7%	18%	6%	17%	14%	16%	2%	-	14%	-	5%	-
Marzo	13%	7%	<b>6%</b>	27%	9%	-	1%	18%	-	19%	3%	19%	8%	11%	5%	8%	8%	6%	7%	12%	-	10%	7%	5%	24%	-	15%	13%	-	5%
Abril	11%	9%	<b>8%</b>	8%	-	14%	-	18%	-	14%	17%	14%	11%	11%	27%	-	15%	-	-	10%	-	11%	-	8%	15%	3%	5%	23%	5%	-
Mayo	10%	13%	<b>7%</b>	21%	14%	14%	-	-	-	14%	8%	-	11%	-	1%	5%	20%	11%	-	9%	2%	15%	10%	7%	-	12%	7%	15%	10%	9%
Junio	12%	11%	<b>10%</b>	6%	10%	-	12%	20%	14%	-	12%	31%	9%	11%	8%	0%	8%	18%	8%	10%	51%	22%	8%	-	30%	29%	4%	19%	12%	19%
Julio	5%	11%	<b>12%</b>	-	28%	16%	-	14%	-	-	-	3%	-	11%	7%	-	12%	11%	17%	-	-	-	22%	-	2%	-	16%	-	-	<b>28%</b>
Agosto	5%	3%	<b>13%</b>	15%	-	-	10%	-	<b>33%</b>	-	7%	13%	10%	9%	15%	-	-	18%	-	-	15%	6%	5%	8%	-	4%	3%	-	6%	8%
Septiembre	4%	5%	<b>8%</b>	16%	8%	10%	17%	9%	14%	7%	10%	8%	-	5%	-	1%	3%	5%	-	9%	-	4%	-	-	-	-	14%	-	4%	12%
Octubre	3%	5%	<b>5%</b>	7%	6%	18%	14%	12%	9%	-	4%	-	-	4%	-	-	-	-	12%	14%	-	-	-	14%	6%	8%	-	-	9%	-
Noviembre	8%	7%	<b>7%</b>	-	-	-	23%	-	7%	33%	3%	-	-	5%	11%	12%	3%	-	20%	-	-	3%	-	5%	6%	19%	-	7%	5%	8%
Diciembre	10%	10%	<b>7%</b>	-	-	17%	-	-	9%	4%	3%	3%	18%	7%	-	45%	4%	14%	7%	10%	15%	-	7%	12%	4%	25%	2%	9%	18%	-

# ¿Cuándo se presentó el último hurto?

	Comuna																										
	Total			La Candelaria			Laureles/Estadio			La América			San Javier			Poblado			Guayabal			Belén			Corregimientos		
	2016	2017	2018	2016	2017	2018	2016	2017	2018	2016	2017	2018	2016	2017	2018	2016	2017	2018	2016	2017	2018	2016	2017	2018	2016	2017	2018
Base:	259	333	322	19	33	23	22	21	18	19	28	30	18	13	11	23	20	23	10	18	21	18	15	15	15	36	36
Enero	12%	12%	<b>11%</b>	10%	3%	15%	20%	7%	10%	5%	10%	2%	17%	16%	-	7%	22%	10%	-	5%	19%	9%	-	-	10%	8%	11%
Febrero	7%	8%	<b>7%</b>	10%	6%	11%	18%	9%	12%	5%	2%	2%	6%	5%	6%	0%	-	9%	23%	8%	6%	8%	-	3%	-	8%	11%
Marzo	13%	7%	<b>6%</b>	23%	5%	-	11%	4%	6%	9%	10%	18%	15%	-	-	18%	8%	5%	-	14%	-	7%	-	8%	12%	5%	2%
Abril	11%	9%	<b>8%</b>	18%	11%	-	9%	-	15%	41%	11%	23%	13%	28%	-	3%	5%	9%	7%	-	2%	9%	19%	-	-	6%	8%
Mayo	10%	13%	<b>7%</b>	8%	10%	-	6%	21%	7%	8%	19%	13%	3%	5%	2%	12%	16%	4%	20%	4%	5%	5%	40%	16%	21%	6%	9%
Junio	12%	11%	<b>10%</b>	15%	12%	9%	5%	12%	5%	-	13%	2%	20%	-	10%	27%	5%	6%	26%	30%	-	11%	9%	2%	8%	11%	1%
Julio	5%	11%	<b>12%</b>	11%	35%	22%	7%	3%	20%	-	12%	3%	4%	5%	10%	-	7%	-	-	6%	5%	4%	12%	35%	31%	9%	3%
Agosto	5%	3%	<b>13%</b>	-	-	4%	10%	-	6%	-	2%	5%	-	-	39%	9%	1%	12%	-	-	42%	16%	3%	5%	-	5%	21%
Septiembre	4%	5%	<b>8%</b>	-	-	25%	6%	13%	14%	12%	3%	7%	14%	14%	5%	1%	-	13%	-	-	8%	-	-	-	-	8%	4%
Octubre	3%	5%	<b>5%</b>	-	2%	1%	2%	18%	-	7%	-	12%	-	-	-	-	12%	22%	-	6%	5%	12%	-	5%	-	-	4%
Noviembre	8%	7%	<b>7%</b>	2%	8%	7%	-	4%	4%	8%	10%	11%	-	-	15%	10%	10%	6%	10%	23%	1%	9%	6%	26%	6%	17%	4%
Diciembre	10%	10%	<b>7%</b>	3%	9%	6%	6%	9%	-	5%	7%	3%	8%	27%	13%	13%	14%	4%	15%	3%	8%	11%	11%	-	13%	17%	22%



# ¿Cuándo se presentó el último hurto?

	Corregimiento																				
	Total			Corregimientos			Palmitas			San Cristóbal			Altavista			San Antonio de Prado			Santa Elena		
	2016	2017	2018	2016	2017	2018	2016	2017	2018	2016	2017	2018	2016	2017	2018	2016	2017	2018	2016	2017	2018
Base:	259	333	322	15	36	36	-	1	7	4	7	10	2	5	2	8	8	8	1	15	9
Enero	12%	12%	11%	10%	8%	11%	-	-	-	35%	12%	14%	-	-	-	-	28%	31%	-	-	-
Febrero	7%	8%	7%	-	8%	11%	-	-	13%	-	14%	6%	-	-	-	-	6%	12%	-	9%	17%
Marzo	13%	7%	6%	12%	5%	2%	-	-	-	-	-	6%	-	-	-	-	-	-	100%	14%	-
Abril	11%	9%	8%	-	6%	8%	-	-	24%	-	12%	-	-	-	-	-	-	-	-	9%	11%
Mayo	10%	13%	7%	21%	6%	9%	-	-	-	-	19%	18%	79%	-	-	23%	-	-	-	5%	15%
Junio	12%	11%	10%	8%	11%	1%	-	-	-	-	-	-	-	-	-	17%	29%	4%	-	13%	-
Julio	5%	11%	12%	31%	9%	3%	-	100%	10%	59%	-	4%	-	22%	-	29%	9%	-	-	-	-
Agosto	5%	3%	13%	-	5%	21%	-	-	11%	-	-	23%	-	-	49%	-	-	-	-	12%	41%
Septiembre	4%	5%	8%	-	8%	4%	-	-	-	-	-	3%	-	18%	51%	-	17%	5%	-	6%	-
Octubre	3%	5%	5%	-	-	4%	-	-	-	-	-	14%	-	-	-	-	-	-	-	-	-
Noviembre	8%	7%	7%	6%	17%	4%	-	-	-	-	31%	-	21%	22%	-	7%	11%	-	-	11%	17%
Diciembre	10%	10%	7%	13%	17%	22%	-	-	42%	35%	13%	10%	-	37%	-	-	-	49%	-	22%	-

	Comuna																													
	Total			Popular			Santa Cruz			Manrique			Aranjuez			Castilla			Doce de Octubre			Robledo			Villa Hermosa			Buenos Aires		
	2016	2017	2018	2016	2017	2018	2016	2017	2018	2016	2017	2018	2016	2017	2018	2016	2017	2018	2016	2017	2018	2016	2017	2018	2016	2017	2018	2016	2017	2018
Base:	259	333	322	12	8	16	9	13	12	15	19	17	13	21	17	13	23	20	11	14	12	13	20	16	16	10	18	13	21	17
Lunes	6%	6%	<b>5%</b>	6%	14%	20%	-	-	-	-	20%	4%	6%	-	1%	5%	4%	7%	-	10%	8%	12%	4%	-	-	-	-	-	-	5%
Martes	8%	7%	<b>11%</b>	-	-	6%	-	14%	37%	4%	3%	32%	2%	9%	-	8%	4%	11%	-	-	6%	28%	7%	8%	8%	-	-	15%	11%	14%
Miércoles	16%	18%	<b>12%</b>	20%	27%	17%	10%	28%	9%	10%	5%	8%	16%	-	-	20%	10%	11%	14%	41%	10%	25%	15%	32%	27%	51%	23%	-	25%	21%
Jueves	14%	12%	<b>14%</b>	8%	18%	16%	44%	14%	23%	15%	16%	6%	5%	9%	25%	6%	10%	21%	8%	15%	-	16%	6%	12%	20%	3%	13%	35%	6%	5%
Viernes	13%	18%	<b>20%</b>	28%	28%	25%	13%	30%	21%	42%	26%	3%	19%	28%	33%	-	24%	22%	16%	17%	24%	-	11%	18%	9%	-	25%	3%	24%	34%
Sábado	20%	21%	<b>22%</b>	16%	14%	13%	10%	11%	-	11%	8%	35%	17%	31%	34%	29%	25%	28%	47%	6%	12%	16%	14%	2%	20%	37%	20%	26%	14%	8%
Domingo	5%	7%	<b>5%</b>	6%	-	-	-	3%	9%	-	5%	-	26%	12%	5%	-	0%	-	7%	-	15%	-	22%	-	-	8%	12%	-	-	13%

# ¿En qué día de la semana se presentó el último hurto?

	Comuna																											
	Total			La Candelaria			Laureles/Estadio			La América			San Javier			Poblado			Guayabal			Belén			Corregimientos			
	2016	2017	2018	2016	2017	2018	2016	2017	2018	2016	2017	2018	2016	2017	2018	2016	2017	2018	2016	2017	2018	2016	2017	2018	2016	2017	2018	
Base:	259	333	322	19	33	23	22	21	18	19	28	30	18	13	11	23	20	23	10	18	21	18	15	15	15	36	36	
Lunes	6%	6%	<b>5%</b>	25%	9%	1%	-	7%	11%	5%	12%	8%	4%	13%	-	11%	7%	5%	6%	8%	4%	12%	5%	9%	10%	-	-	
Martes	8%	7%	<b>11%</b>	15%	6%	8%	8%	13%	12%	6%	7%	9%	2%	-	2%	15%	3%	23%	10%	6%	26%	11%	19%	-	8%	-	13%	
Miércoles	16%	18%	<b>12%</b>	16%	16%	-	14%	13%	-	16%	16%	17%	30%	28%	20%	-	16%	4%	25%	11%	8%	16%	24%	8%	12%	12%	17%	
Jueves	14%	12%	<b>14%</b>	10%	22%	12%	8%	15%	23%	15%	7%	<b>28%</b>	10%	-	13%	25%	8%	20%	13%	31%	9%	4%	12%	-	12%	13%	20%	
Viernes	13%	18%	<b>20%</b>	6%	17%	35%	14%	11%	<b>48%</b>	20%	28%	11%	19%	10%	8%	4%	9%	6%	13%	11%	24%	9%	24%	8%	13%	16%	10%	
Sábado	20%	21%	<b>22%</b>	9%	12%	35%	14%	34%	6%	9%	22%	7%	3%	19%	<b>46%</b>	31%	32%	24%	-	21%	19%	14%	13%	38%	42%	35%	24%	
Domingo	5%	7%	<b>5%</b>	9%	8%	5%	7%	8%	-	11%	9%	7%	-	23%	4%	-	1%	2%	-	-	-	7%	-	5%	-	12%	6%	

# ¿En qué día de la semana se presentó el último hurto?

	Corregimientos																				
	Total			Corregimientos			Palmitas			San Cristóbal			Altavista			San Antonio de Prado			Santa Elena		
	2016	2017	2018	2016	2017	2018	2016	2017	2018	2016	2017	2018	2016	2017	2018	2016	2017	2018	2016	2017	2018
Base:	259	333	322	15	36	36	-	1	7	4	7	10	2	5	2	8	8	8	1	15	9
Lunes	6%	6%	<b>5%</b>	10%	-	-	-	-	-	-	-	-	79%	-	-	-	-	-	-	-	-
Martes	8%	7%	<b>11%</b>	8%	-	13%	-	-	11%	23%	-	18%	-	-	-	3%	-	-	-	-	20%
Miércoles	16%	18%	<b>12%</b>	12%	12%	17%	-	-	6%	-	-	6%	-	22%	-	26%	-	31%	-	22%	27%
Jueves	14%	12%	<b>14%</b>	12%	13%	20%	-	-	42%	36%	19%	6%	-	22%	-	5%	27%	15%	-	-	24%
Viernes	13%	18%	<b>20%</b>	13%	16%	10%	-	100%	9%	35%	42%	4%	-	-	51%	7%	-	-	-	6%	20%
Sábado	20%	21%	<b>22%</b>	42%	35%	24%	-	-	25%	5%	24%	25%	21%	37%	49%	54%	55%	35%	100%	34%	8%
Domingo	5%	7%	<b>5%</b>	-	12%	6%	-	-	-	-	-	14%	-	18%	-	-	-	8%	-	25%	-

	Comuna																													
	Total			Popular			Santa Cruz			Manrique			Aranjuez			Castilla			Doce de Octubre			Robledo			Villa Hermosa			Buenos Aires		
	2016	2017	2018	2016	2017	2018	2016	2017	2018	2016	2017	2018	2016	2017	2018	2016	2017	2018	2016	2017	2018	2016	2017	2018	2016	2017	2018	2016	2017	2018
Base:	259	333	322	12	8	16	9	13	12	15	19	17	13	21	17	13	23	20	11	14	12	13	20	16	16	10	18	13	21	17
Mañana	21%	26%	<b>19%</b>	47%	51%	21%	25%	28%	17%	-	24%	26%	14%	39%	31%	25%	9%	12%	8%	16%	11%	12%	19%	7%	10%	27%	16%	23%	22%	19%
Tarde	35%	33%	<b>37%</b>	23%	36%	36%	11%	35%	23%	49%	28%	32%	22%	7%	17%	10%	51%	52%	54%	56%	56%	67%	40%	<b>57%</b>	62%	23%	37%	21%	51%	42%
Noche	26%	27%	<b>32%</b>	14%	6%	31%	54%	32%	36%	38%	19%	26%	25%	41%	<b>51%</b>	45%	22%	36%	27%	18%	25%	14%	16%	36%	28%	50%	39%	21%	19%	35%
Madrugada	11%	11%	<b>8%</b>	8%	8%	12%	10%	5%	23%	7%	15%	-	33%	13%	1%	8%	19%	0%	12%	10%	8%	6%	4%	-	-	-	7%	13%	-	5%

	Comuna																												
	Total			La Candelaria			Laureles/Estadio			La América			San Javier			Poblado			Guayabal			Belén			Corregimientos				
	2016	2017	2018	2016	2017	2018	2016	2017	2018	2016	2017	2018	2016	2017	2018	2016	2017	2018	2016	2017	2018	2016	2017	2018	2016	2017	2018	2016	2017
Base:	259	333	322	19	33	23	22	21	18	19	28	30	18	13	11	23	20	23	10	18	21	18	15	15	15	36	36		
Mañana	21%	26%	<b>19%</b>	34%	21%	31%	12%	25%	7%	29%	14%	13%	12%	37%	5%	23%	25%	26%	15%	13%	<b>44%</b>	32%	50%	15%	32%	28%	14%		
Tarde	35%	33%	<b>37%</b>	14%	21%	31%	41%	11%	40%	27%	50%	32%	39%	24%	37%	31%	26%	38%	69%	59%	21%	18%	20%	38%	34%	29%	43%		
Noche	26%	27%	<b>32%</b>	35%	35%	15%	20%	36%	41%	35%	18%	42%	18%	28%	13%	20%	30%	31%	10%	21%	22%	34%	23%	25%	21%	38%	34%		
Madrugada	11%	11%	<b>8%</b>	6%	20%	24%	12%	28%	4%	5%	18%	7%	14%	5%	44%	27%	19%	5%	-	-	13%	-	7%	-	10%	5%	7%		

# ¿A qué horas ocurrió el último hurto?

	Corregimiento																				
	Total			Corregimientos			Palmitas			San Cristóbal			Altavista			San Antonio de Prado			Santa Elena		
	2016	2017	2018	2016	2017	2018	2016	2017	2018	2016	2017	2018	2016	2017	2018	2016	2017	2018	2016	2017	2018
Base:	259	333	322	15	36	36	-	1	7	4	7	10	2	5	2	8	8	8	1	15	9
Mañana	21%	26%	<b>19%</b>	32%	28%	14%	-	-	-	28%	27%	3%	-	22%	-	25%	29%	53%	100%	34%	7%
Tarde	35%	33%	<b>37%</b>	34%	29%	43%	-	100%	59%	-	34%	53%	21%	-	51%	66%	20%	31%	-	35%	28%
Noche	26%	27%	<b>32%</b>	21%	38%	34%	-	-	41%	36%	39%	21%	79%	60%	49%	3%	52%	8%	-	26%	64%
Madrugada	11%	11%	<b>8%</b>	10%	5%	7%	-	-	-	35%	-	23%	-	18%	-	-	-	-	-	6%	-

# El último hurto ocurrió:

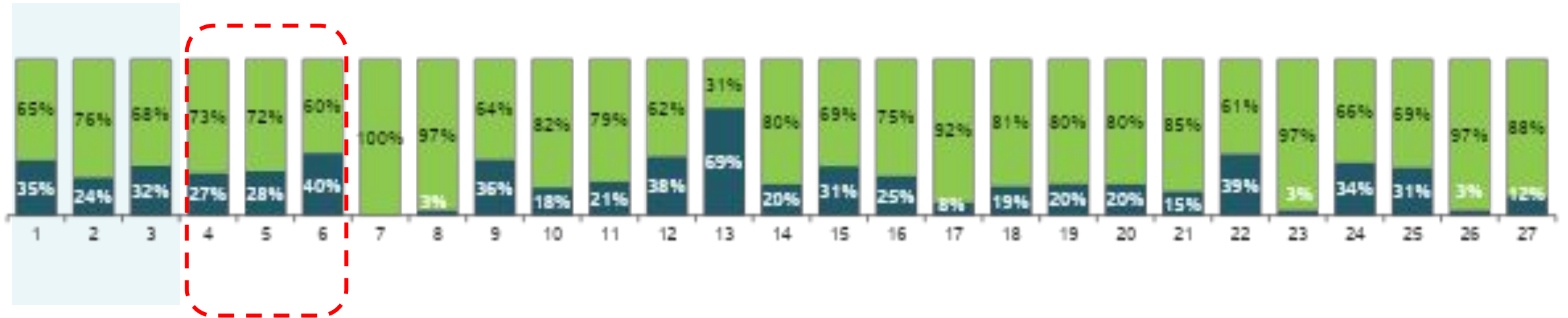

Base: 259 333 322 12 8 16 9 13 12 15 19 17 13 21 17 13 23 20 11 14 12 13 20 16 16 10 18

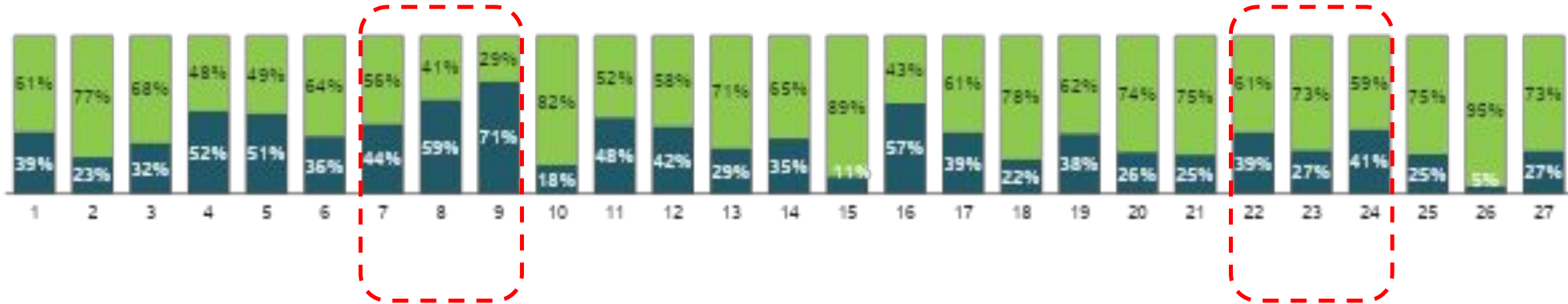

Base: 13 21 17 19 33 23 22 21 18 19 28 30 18 13 11 23 20 23 10 18 21 18 15 15 15 36 36

■ En este barrio

■ En otro barrio

# El último hurto ocurrió:

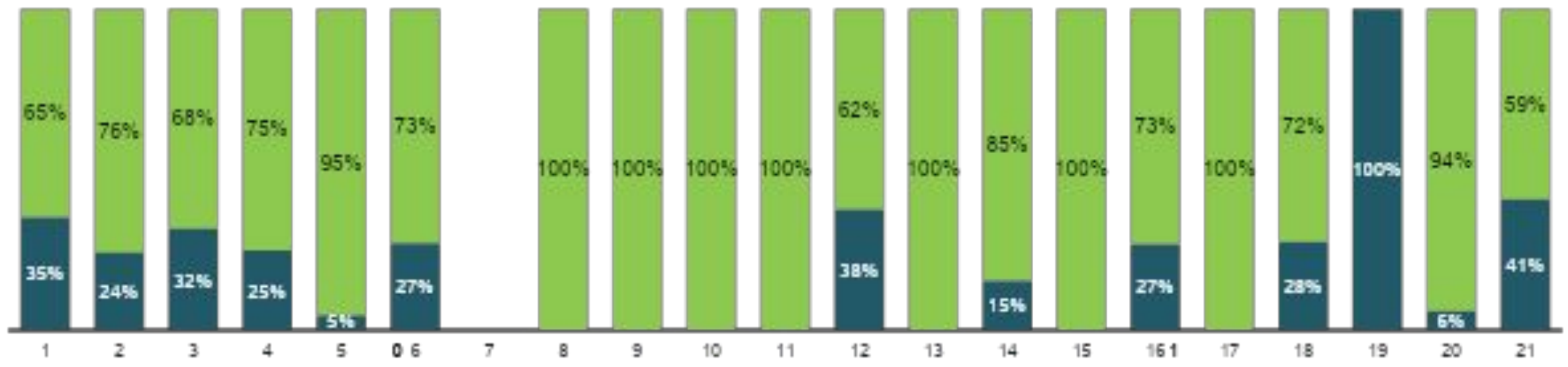

Base: 259 333 322 15 36 36 - 1 7 4 7 10 2 5 2 8 8 8 1 15 9

■ En este barrio

■ En otro barrio





# El último hurto ocurrió:

## En otro Barrio ¿Cuál?

	Comuna																													
	Total			Popular			Santa Cruz			Manrique			Aranjuez			Castilla			Doce de Octubre			Robledo			Villa Hermosa			Buenos Aires		
	2016	2017	2018	2016	2017	2018	2016	2017	2018	2016	2017	2018	2016	2017	2018	2016	2017	2018	2016	2017	2018	2016	2017	2018	2016	2017	2018	2016	2017	2018
Base:	168	246	227	9	7	9	9	12	8	12	14	12	5	16	14	9	20	17	9	12	10	9	18	12	12	9	16	8	16	12
Centro de la ciudad	27%	33%	<b>20%</b>	20%	19%	14%	38%	41%	-	58%	44%	22%	41%	29%	26%	12%	39%	48%	42%	39%	21%	25%	29%	31%	11%	36%	33%	37%	33%	-
Parque de Berrío	3%	2%	<b>7%</b>	11%	-	20%	-	-	-	8%	-	29%	-	7%	-	11%	4%	-	-	-	7%	-	-	5%	-	-	3%	11%	13%	-
Poblado	2%	1%	<b>7%</b>	-	-	-	-	-	-	-	4%	-	-	-	-	-	-	-	-	-	-	-	-	-	-	-	11%	-	-	12%
Avenida Oriental	1%	2%	<b>3%</b>	-	-	13%	-	-	-	-	-	-	-	7%	-	-	-	-	-	-	-	-	-	-	-	-	16%	-	-	-
Estadio	4%	5%	<b>3%</b>	-	-	-	-	15%	15%	4%	-	-	-	-	-	11%	-	-	-	12%	9%	-	13%	13%	-	-	10%	-	-	-
Belén Fátima	-	-	<b>3%</b>	-	-	-	-	-	-	-	-	-	-	-	-	-	-	-	-	-	-	-	-	-	-	-	-	-	-	-
Buenos Aires	1%	-	<b>3%</b>	-	-	-	-	-	-	-	-	-	-	-	-	-	-	-	-	-	-	-	-	27%	-	-	8%	29%	-	-

# El último hurto ocurrió:

## En otro Barrio ¿Cuál?

	Comuna																										
	Total			La Candelaria			Laureles/Estadio			La América			San Javier			Poblado			Guayabal			Belén			Corregimientos		
	2016	2017	2018	2016	2017	2018	2016	2017	2018	2016	2017	2018	2016	2017	2018	2016	2017	2018	2016	2017	2018	2016	2017	2018	2016	2017	2018
Base:	168	246	227	10	16	15	11	10	7	15	18	17	13	9	8	10	13	18	5	12	16	11	10	8	11	34	28
Centro de la ciudad	27%	33%	<b>20%</b>	-	31%	10%	27%	23%	-	3%	17%	26%	10%	22%	-	14%	24%	26%	63%	3%	11%	21%	60%	-	45%	33%	35%
Parque de Berrío	3%	2%	<b>7%</b>	-	-	-	-	-	40%	3%	-	-	11%	-	-	-	8%	11%	-	-	-	-	-	14%	-	1%	4%
Poblado	2%	1%	<b>7%</b>	-	-	20%	8%	-	-	6%	7%	-	-	-	43%	-	-	12%	26%	-	6%	-	-	-	-	-	-
Avenida Oriental	1%	2%	<b>3%</b>	12%	6%	12%	-	-	-	10%	-	-	-	-	-	-	-	-	-	-	-	-	10%	-	-	-	6%
Estadio	4%	5%	<b>3%</b>	-	-	5%	9%	5%	14%	19%	3%	-	-	-	-	-	17%	-	-	-	-	11%	-	-	-	10%	-
Belén Fátima	-	-	<b>3%</b>	-	-	-	-	-	-	-	-	6%	-	-	-	-	-	-	-	-	-	-	-	29%	-	-	-
Buenos Aires	1%	-	<b>3%</b>	-	-	-	-	-	-	-	-	5%	-	-	-	-	-	-	-	-	-	-	-	-	-	-	2%

# El último hurto ocurrió:

*En otro Barrio ¿Cuál?*

	Corregimiento																				
	Total			Corregimientos			Palmitas			San Cristóbal			Altavista			San Antonio de Prado			Santa Elena		
	2016	2017	2018	2016	2017	2018	2016	2017	2018	2016	2017	2018	2016	2017	2018	2016	2017	2018	2016	2017	2018
Base:	168	246	227	11	34	28	-	1	7	4	7	8	2	4	2	5	8	4	-	14	7
Centro de la ciudad	27%	33%	<b>20%</b>	45%	33%	35%	-	-	68%	59%	23%	50%	-	26%	51%	51%	49%	-	-	37%	6%
Parque de Berrío	3%	2%	<b>7%</b>	-	1%	4%	-	-	-	-	-	6%	-	-	-	-	6%	11%	-	-	-
Poblado	2%	1%	<b>7%</b>	-	-	-	-	-	-	-	-	-	-	-	-	-	-	-	-	-	-
Avenida Oriental	1%	2%	<b>3%</b>	-	-	6%	-	-	11%	-	-	10%	-	-	-	-	-	-	-	-	-
Estadio	4%	5%	<b>3%</b>	-	10%	-	-	100%	-	-	12%	-	-	-	-	-	-	-	-	6%	-
Belén Fátima	-	-	<b>3%</b>	-	-	-	-	-	-	-	-	-	-	-	-	-	-	-	-	-	-
Buenos Aires	1%	-	<b>3%</b>	-	-	2%	-	-	-	-	-	-	-	-	-	-	-	-	-	-	12%

# ¿Bajo qué modalidad se realizó este último hurto?

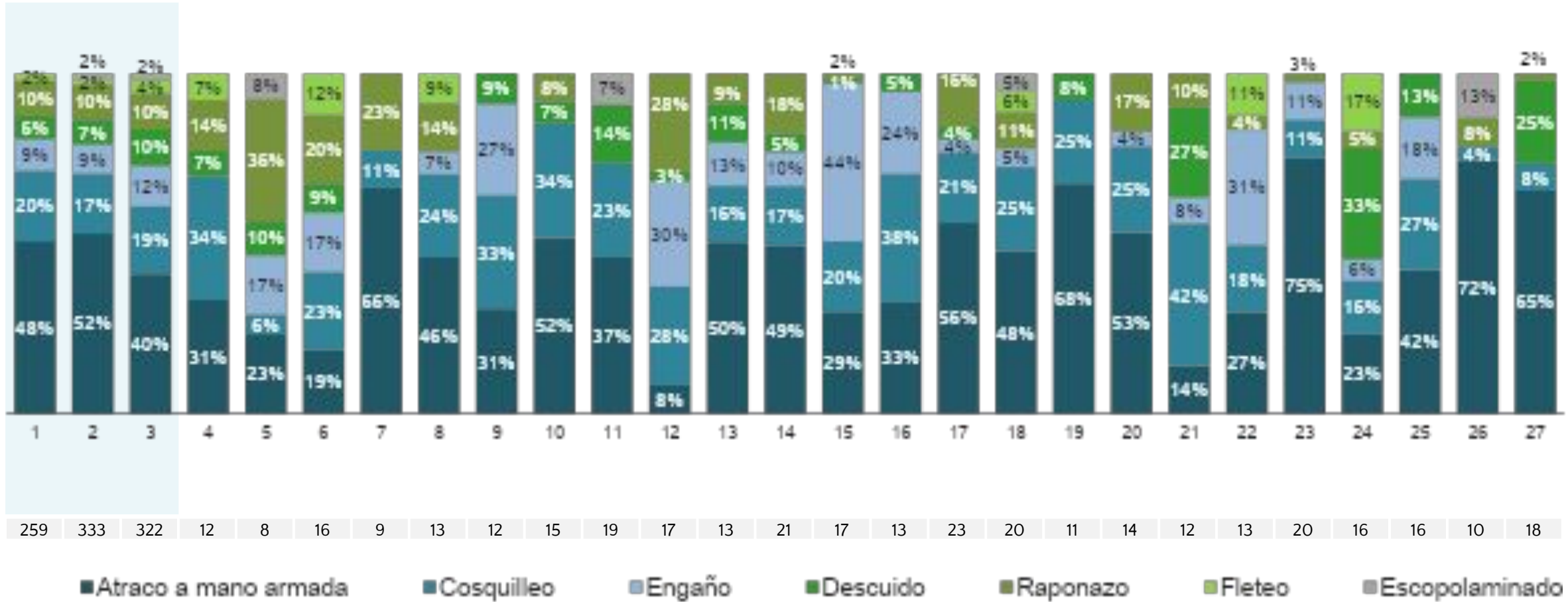

Base:

259 333 322 12 8 16 9 13 12 15 19 17 13 21 17 13 23 20 11 14 12 13 20 16 16 10 18

■ Atraco a mano armada ■ Cosquilleo ■ Engaño ■ Descuido ■ Raponazo ■ Fleteo ■ Escopolaminado

# ¿Bajo qué modalidad se realizó este último hurto?

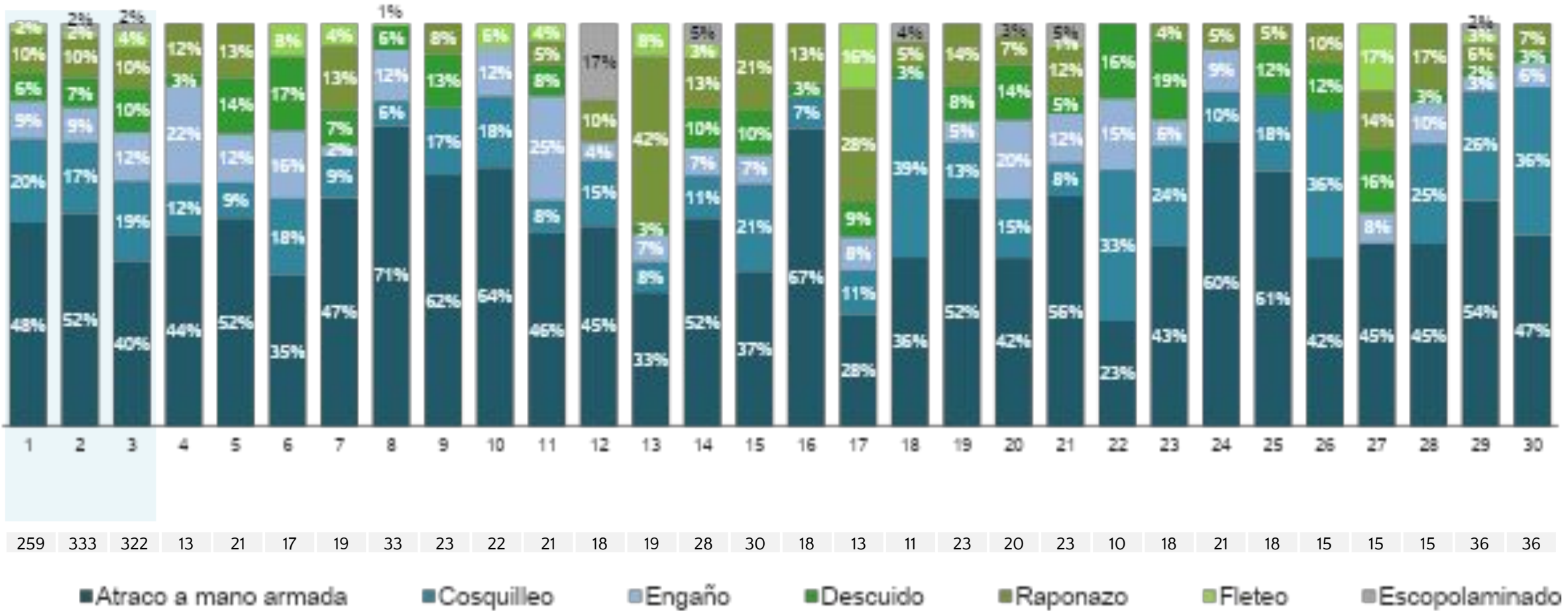

Base:

259 333 322 13 21 17 19 33 23 22 21 18 19 28 30 18 13 11 23 20 23 10 18 21 18 15 15 15 36 36

# ¿Bajo qué modalidad se realizó este último hurto?

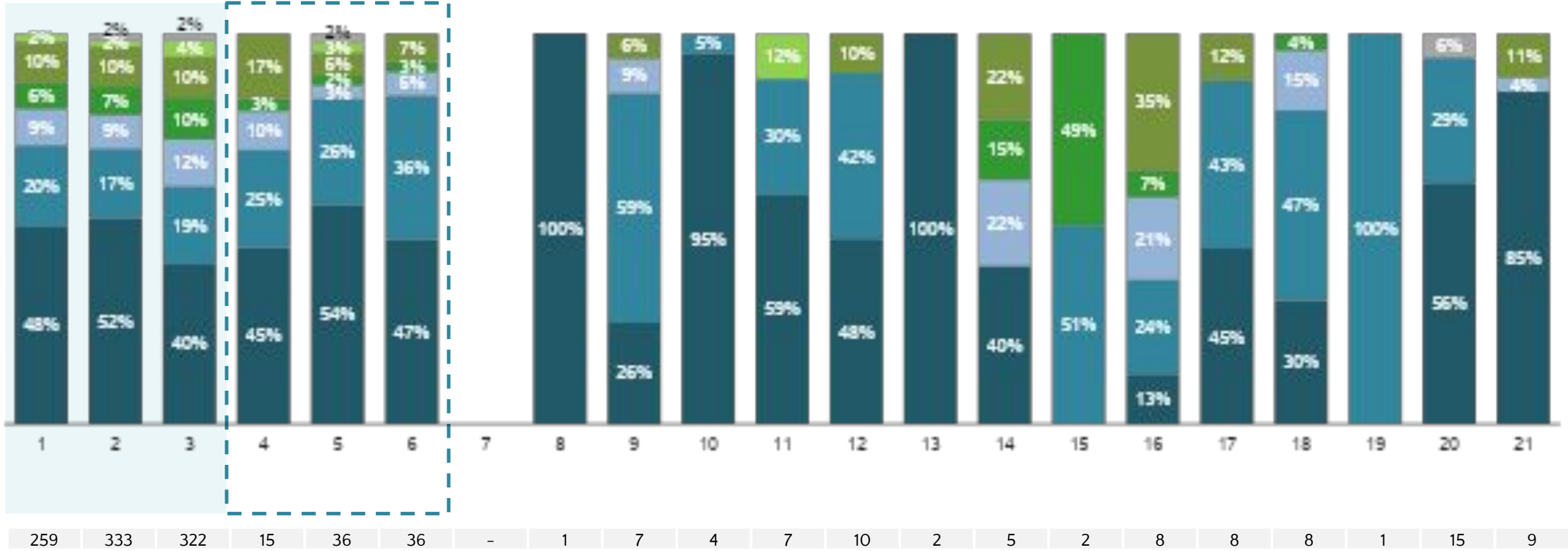

Base:

■ Atraco a mano armada

■ Cosquilleo

■ Engaño

■ Descuido

■ Raponazo

■ Fleteo

■ Escopolaminado

Escopolaminado

# Durante el hurto, ¿fue utilizado algún tipo de arma u otro objeto para amenazar o agredir?

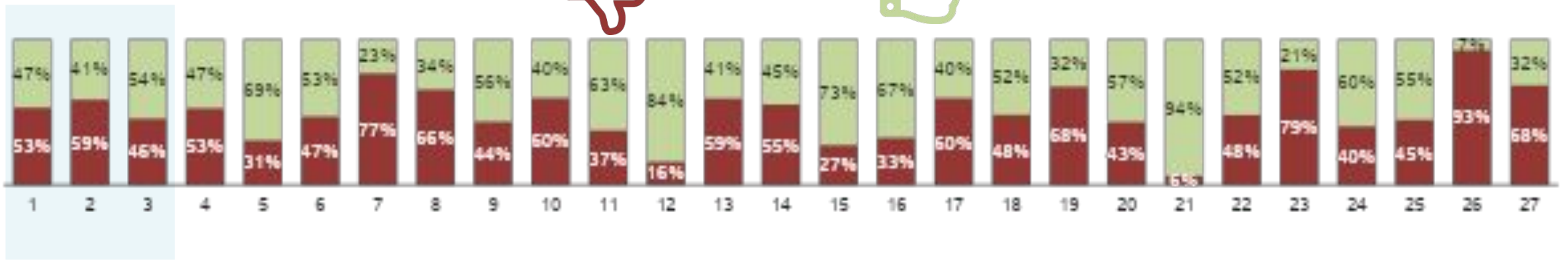

Base: 259 333 322 12 8 16 9 13 12 15 19 17 13 21 17 13 23 20 11 14 12 13 20 16 16 10 18

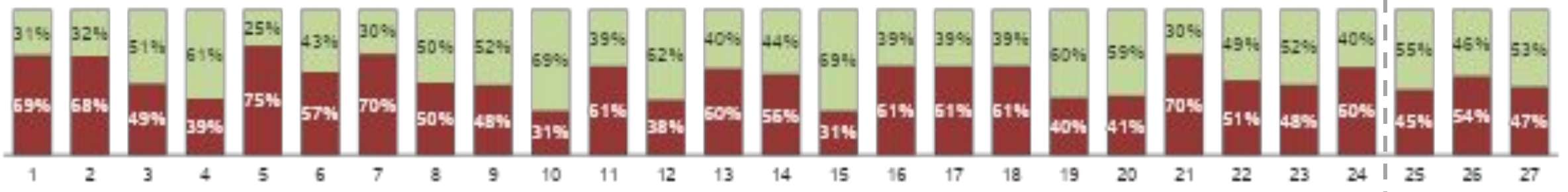

Base: 13 21 17 19 33 23 22 21 18 19 28 30 18 13 11 23 20 23 10 18 21 18 15 15 15 36 36

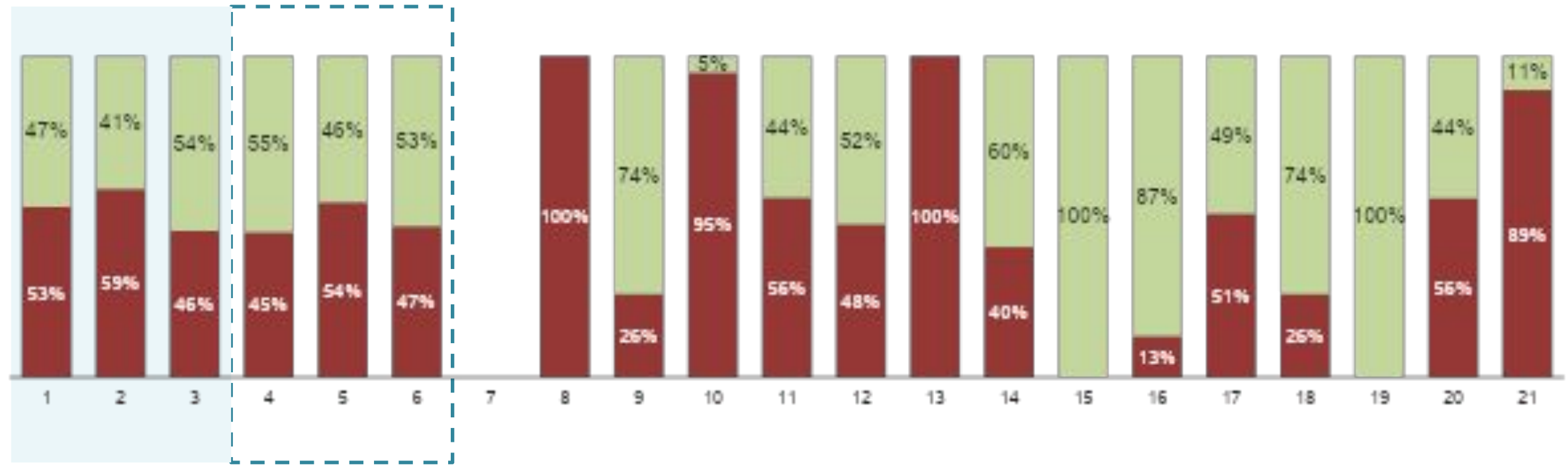

# Durante el hurto, ¿fue utilizado algún tipo de arma u otro objeto para amenazar o agredir?





Base: 259 333 322 15 36 36 - 1 7 4 7 10 2 5 2 8 8 8 1 15 9





# ¿Qué tipo de armas utilizaron los delincuentes en el momento en que sucedió el hurto?

	Comuna																													
	Total			Popular			Santa Cruz			Manrique			Aranjuez			Castilla			Doce de Octubre			Robledo			Villa Hermosa			Buenos Aires		
	2016	2017	2018	2016	2017	2018	2016	2017	2018	2016	2017	2018	2016	2017	2018	2016	2017	2018	2016	2017	2018	2016	2017	2018	2016	2017	2018	2016	2017	2018
Base:	139	195	149	6	3	7	6	7	5	10	7	4	7	12	7	5	14	10	7	6	2	6	12	7	8	8	11	9	15	7
Arma de Fuego 	55%	44%	<b>62%</b>	29%	-	59%	70%	34%	48%	37%	70%	49%	30%	31%	43%	60%	58%	75%	70%	38%	32%	36%	17%	80%	50%	49%	45%	44%	42%	58%
Arma Cortopunzante 	48%	59%	<b>42%</b>	71%	100%	41%	30%	66%	31%	70%	50%	51%	70%	69%	57%	40%	42%	13%	30%	59%	68%	43%	83%	20%	50%	51%	63%	56%	58%	42%
Otros Objetos 	1%	2%	<b>2%</b>	-	-	-	-	-	20%	-	-	-	-	-	-	-	-	11%	-	3%	-	21%	-	-	-	-	-	-	-	-

	Comuna																										
	Total			La Candelaria			Laureles/Estadio			La América			San Javier			Poblado			Guayabal			Belén			Corregimientos		
	2016	2017	2018	2016	2017	2018	2016	2017	2018	2016	2017	2018	2016	2017	2018	2016	2017	2018	2016	2017	2018	2016	2017	2018	2016	2017	2018
Base:	139	195	149	9	24	12	14	12	11	7	17	13	11	7	3	14	13	14	4	11	14	9	8	8	7	19	14
Arma de Fuego 	55%	44%	<b>62%</b>	62%	46%	42%	85%	34%	73%	45%	68%	41%	35%	66%	-	50%	52%	66%	75%	48%	82%	84%	46%	100%	55%	55%	48%
Arma Cortopunzante 	48%	59%	<b>42%</b>	38%	59%	56%	15%	51%	27%	55%	27%	52%	65%	34%	100%	60%	56%	41%	42%	52%	29%	24%	81%	8%	67%	52%	79%
Otros Objetos 	1%	2%	<b>2%</b>	-	-	2%	-	15%	-	-	11%	6%	-	-	-	-	-	-	-	-	1%	-	-	-	-	-	-

# ¿Qué tipo de armas utilizaron los delincuentes en el momento en que sucedió el hurto?

	Corregimiento																				
	Total			Corregimientos			Palmitas			San Cristóbal			Altavista			San Antonio de Prado			Santa Elena		
	2016	2017	2018	2016	2017	2018	2016	2017	2018	2016	2017	2018	2016	2017	2018	2016	2017	2018	2016	2017	2018
Base:	139	195	149	7	19	14	-	1	2	3	4	4	2	2	-	2	4	1	-	8	7
Arma de Fuego 	55%	44%	<b>62%</b>	55%	55%	48%	-	100%	58%	75%	42%	56%	21%	100%	-	39%	66%	100%	-	35%	27%
Arma Cortopunzante 	48%	59%	<b>42%</b>	67%	52%	79%	-	-	42%	63%	58%	92%	79%	54%	-	61%	34%	-	-	65%	100%
Otros Objetos 	1%	2%	<b>2%</b>	-	-	-	-	-	-	-	-	-	-	-	-	-	-	-	-	-	-

	Comuna																														
	Total			Popular			Santa Cruz			Manrique			Aranjuez			Castilla			Doce de Octubre			Robledo			Villa Hermosa			Buenos Aires			
	2016	2017	2018	2016	2017	2018	2016	2017	2018	2016	2017	2018	2016	2017	2018	2016	2017	2018	2016	2017	2018	2016	2017	2018	2016	2017	2018	2016	2017	2018	
Base:	259	333	322	12	8	16	9	13	12	15	19	17	13	21	17	13	23	20	11	14	12	13	20	16	16	10	18	13	21	17	
Teléfono Celular	58%	67%	<b>65%</b>	46%	90%	90%	100%	57%	68%	51%	54%	38%	34%	73%	57%	95%	60%	64%	80%	82%	93%	68%	71%	41%	57%	42%	69%	24%	68%	45%	
Dinero en Efectivo	51%	53%	<b>46%</b>	55%	30%	39%	35%	72%	30%	60%	40%	44%	72%	68%	38%	50%	49%	48%	50%	59%	16%	71%	54%	49%	26%	90%	47%	38%	44%	40%	
Artículos de uso personal (Reloj, cadena, gafas, etc.)	24%	16%	<b>23%</b>	7%	8%	16%	10%	14%	27%	11%	7%	20%	28%	25%	-	-	17%	25%	44%	10%	6%	40%	9%	28%	12%	51%	13%	34%	24%	27%	
Aparatos electrónicos (Computador, portátil, tableta, cámara)	10%	7%	<b>11%</b>	-	-	19%	10%	-	-	4%	8%	8%	5%	1%	2%	-	4%	-	-	-	-	-	10%	6%	2%	23%	20%	10%	35%	8%	19%
Documentos personales	7%	3%	<b>5%</b>	-	-	-	-	17%	-	-	-	-	10%	-	-	8%	-	5%	8%	-	17%	-	5%	-	15%	21%	-	14%	-	7%	
Moto	2%	1%	<b>3%</b>	-	10%	-	-	-	-	-	6%	6%	-	-	-	-	-	6%	7%	-	7%	-	-	-	-	-	7%	-	-	8%	
Tarjeta de crédito	-	1%	<b>1%</b>	-	-	-	-	-	-	-	-	-	-	-	-	-	-	-	-	-	-	-	-	-	-	-	-	-	-	-	
Ninguno (a)	2%	0%	<b>2%</b>	-	-	-	-	-	-	-	-	-	8%	-	-	8%	-	-	-	-	-	-	-	-	-	-	-	-	-	13%	
Otros (as)	1%	1%	<b>3%</b>	-	-	-	-	9%	-	-	5%	11%	-	-	22%	-	-	-	-	-	-	-	12%	-	-	3%	-	-	-	-	

	Comuna																										
	Total			La Candelaria			Laureles/Estadio			La América			San Javier			Poblado			Guayabal			Belén			Corregimientos		
	2016	2017	2018	2016	2017	2018	2016	2017	2018	2016	2017	2018	2016	2017	2018	2016	2017	2018	2016	2017	2018	2016	2017	2018	2016	2017	2018
Base:	259	333	322	19	33	23	22	21	18	19	28	30	18	13	11	23	20	23	10	18	21	18	15	15	15	36	36
Teléfono Celular	58%	67%	<b>65%</b>	54%	55%	80%	82%	53%	58%	20%	69%	64%	39%	72%	87%	58%	62%	69%	51%	76%	58%	87%	71%	71%	49%	73%	69%
Dinero en Efectivo	51%	53%	<b>46%</b>	70%	47%	49%	42%	74%	49%	35%	46%	38%	57%	53%	27%	45%	49%	53%	54%	38%	77%	46%	43%	65%	64%	53%	56%
Artículos de uso personal (Reloj, cadena, gafas, etc.)	24%	16%	<b>23%</b>	22%	17%	19%	27%	11%	23%	5%	23%	12%	17%	3%	8%	42%	18%	22%	42%	13%	26%	32%	19%	67%	22%	11%	26%
Aparatos electrónicos (Computador, portátil, tableta, cámara)	10%	7%	<b>11%</b>	7%	13%	-	5%	13%	13%	-	8%	16%	18%	12%	-	23%	5%	4%	23%	-	-	12%	18%	48%	3%	3%	11%
Documentos personales	7%	3%	<b>5%</b>	-	5%	15%	-	4%	17%	5%	2%	9%	6%	15%	-	10%	-	12%	16%	5%	9%	-	-	-	18%	2%	5%
Moto	2%	1%	<b>3%</b>	6%	-	-	-	-	-	16%	-	8%	-	16%	-	-	-	4%	10%	-	-	-	-	-	-	2%	-
Tarjeta de crédito	-	1%	<b>1%</b>	-	-	-	-	-	-	-	2%	3%	-	12%	-	-	-	-	-	3%	4%	-	-	-	-	-	1%
Ninguno (a)	2%	0%	<b>2%</b>	2%	2%	-	-	-	9%	-	-	-	-	-	-	6%	5%	-	-	-	-	-	-	5%	2%	-	-
Otros (as)	1%	1%	<b>3%</b>	-	4%	11%	3%	-	-	-	-	-	4%	-	8%	-	-	-	-	-	-	-	-	-	4%	-	1%

	Corregimiento																				
	Total			Corregimientos			Palmitas			San Cristóbal			Altavista			San Antonio de Prado			Santa Elena		
	2016	2017	2018	2016	2017	2018	2016	2017	2018	2016	2017	2018	2016	2017	2018	2016	2017	2018	2016	2017	2018
Base:	259	333	322	15	36	36	-	1	7	4	7	10	2	5	2	8	8	8	1	15	9
Teléfono Celular	58%	67%	<b>65%</b>	49%	73%	69%	-	100%	57%	95%	90%	49%	-	63%	100%	47%	94%	92%	-	54%	76%
Dinero en Efectivo	51%	53%	<b>46%</b>	64%	53%	56%	-	100%	52%	65%	22%	34%	100%	44%	-	45%	60%	83%	100%	65%	68%
Artículos de uso personal (Reloj, cadena, gafas, etc.)	24%	16%	<b>23%</b>	22%	11%	26%	-	-	11%	23%	-	38%	79%	-	-	12%	-	39%	-	29%	18%
Aparatos electrónicos (Computador, portátil, tableta, cámara)	10%	7%	<b>11%</b>	3%	3%	11%	-	-	-	-	-	-	-	-	-	6%	17%	26%	-	-	20%
Documentos personales	7%	3%	<b>5%</b>	18%	2%	5%	-	-	26%	23%	10%	-	-	-	-	24%	-	-	-	-	-
Moto	2%	1%	<b>3%</b>	-	2%	-	-	-	-	-	-	-	-	15%	-	-	-	-	-	-	-
Tarjeta de crédito	-	1%	<b>1%</b>	-	-	1%	-	-	6%	-	-	-	-	-	-	-	-	-	-	-	-
Ninguno (a)	2%	0%	<b>2%</b>	2%	-	-	-	-	-	-	-	-	-	-	-	5%	-	-	-	-	-
Otros (as)	1%	1%	<b>3%</b>	4%	-	1%	-	-	-	-	-	-	-	-	-	8%	-	4%	-	-	-

# ¿En qué lugar ocurrió el hurto?

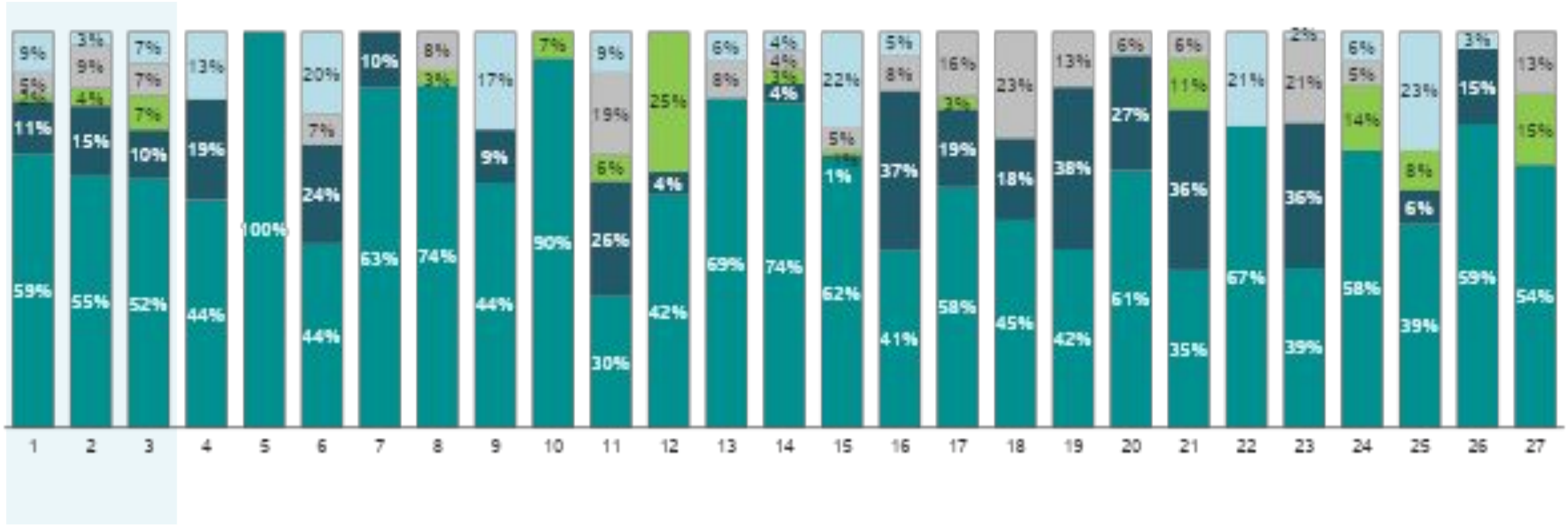

Base: 259 333 322 12 8 16 9 13 12 15 19 17 13 21 17 13 23 20 11 14 12 13 20 16 16 10 18

■ En una calle o avenida     
 ■ En el transporte público     
 ■ En donde realiza su actividad principal     
 ■ En una zona comercial     
 ■ En su residencia

# ¿En qué lugar ocurrió el hurto?

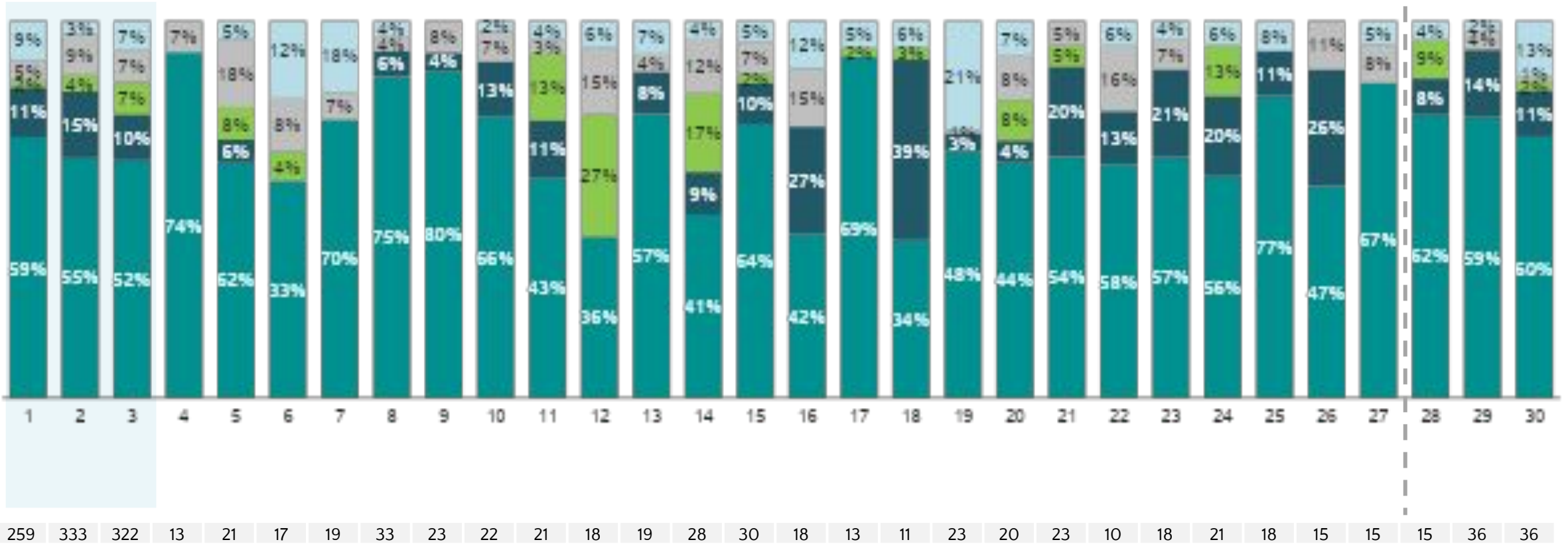

Base: 259 333 322 13 21 17 19 33 23 22 21 18 19 28 30 18 13 11 23 20 23 10 18 21 18 15 15 15 36 36

■ En una calle o avenida    
 ■ En el transporte público    
 ■ En donde realiza su actividad principal    
 ■ En una zona comercial    
 ■ En su residencia



# ¿En qué lugar ocurrió el hurto?

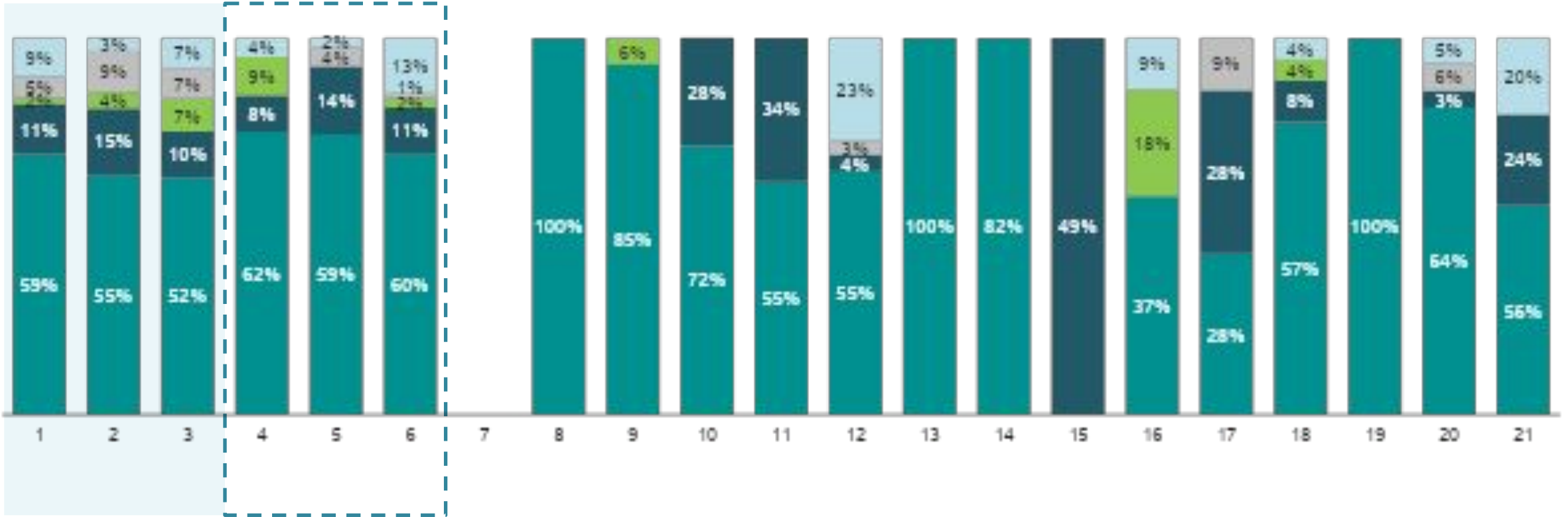

Base: 259 333 322 15 36 36 - 1 7 4 7 10 2 5 2 8 8 8 1 15 9

■ En una calle o avenida    
 ■ En el transporte público    
 ■ En donde realiza su actividad principal    
 ■ En una zona comercial    
 ■ En su residencia



# ¿Conocía a los delincuentes?

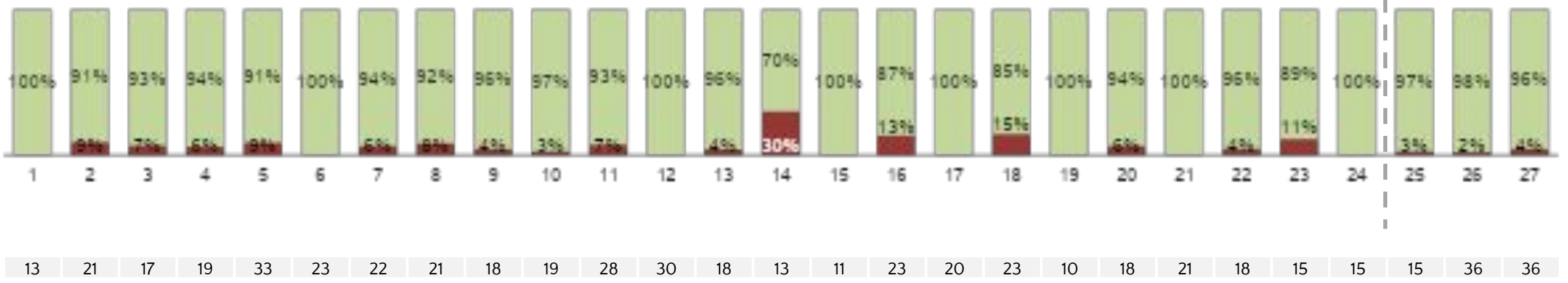
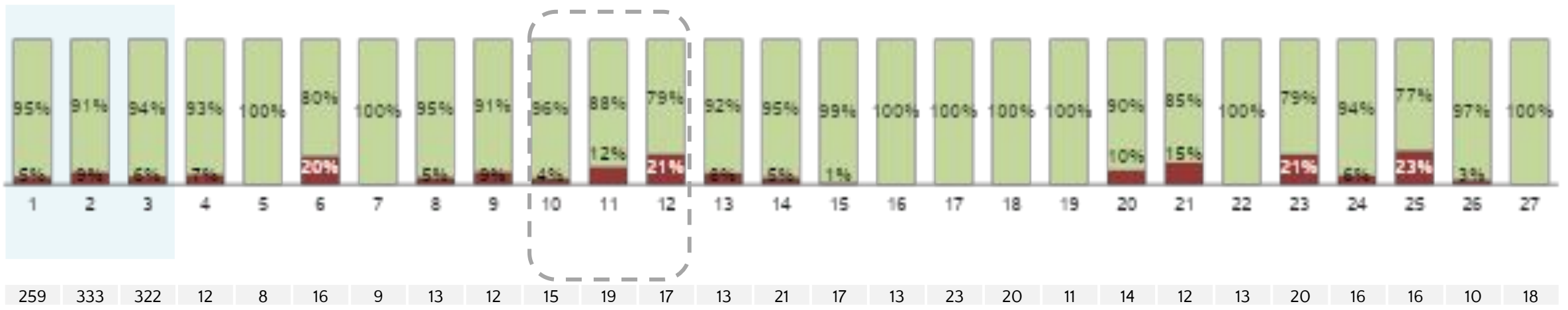

# ¿Conocía a los delincuentes?

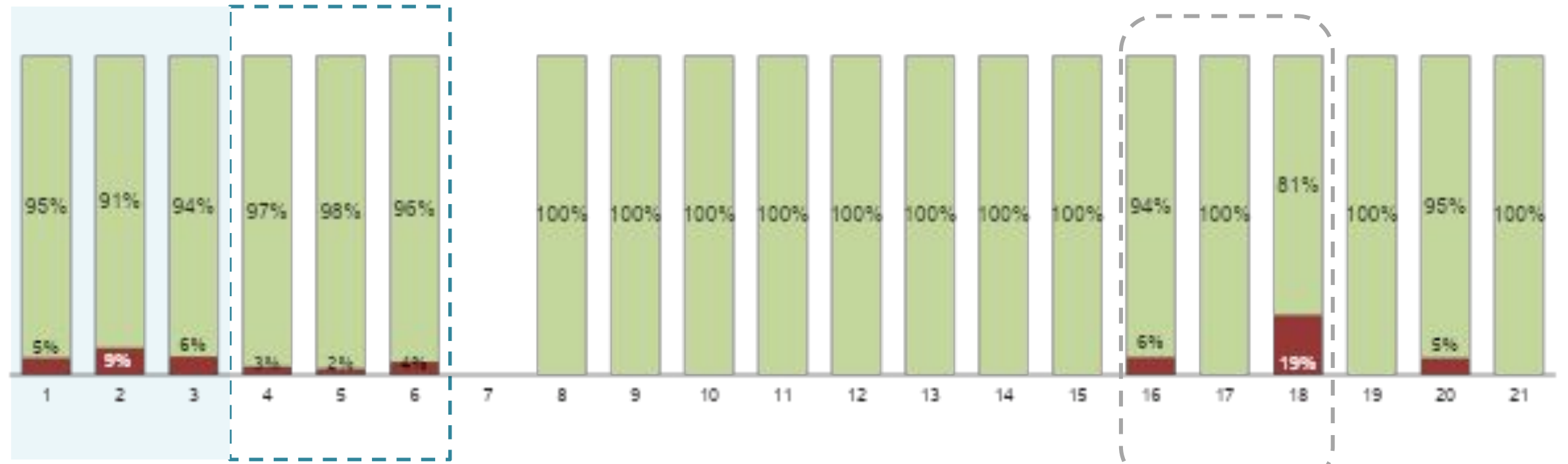

Base: 259 333 322 15 36 36 - 1 7 4 7 10 2 5 2 8 8 8 1 15 9

	Comuna																													
	Total			Popular			Santa Cruz			Manrique			Aranjuez			Castilla			Doce de Octubre			Robledo			Villa Hermosa			Buenos Aires		
	2016	2017	2018	2016	2017	2018	2016	2017	2018	2016	2017	2018	2016	2017	2018	2016	2017	2018	2016	2017	2018	2016	2017	2018	2016	2017	2018	2016	2017	2018
Base:	259	333	322	12	8	16	9	13	12	15	19	17	13	21	17	13	23	20	11	14	12	13	20	16	16	10	18	13	21	17
Menos de \$ 100.000	10%	7%	<b>7%</b>	27%	17%	-	-	5%	23%	16%	10%	18%	31%	2%	14%	-	16%	5%	-	3%	11%	12%	5%	5%	8%	-	7%	29%	1%	-
De \$ 100.000 a menos de \$350.000	24%	22%	<b>19%</b>	38%	-	12%	30%	33%	5%	22%	15%	30%	22%	19%	25%	25%	17%	18%	21%	48%	32%	14%	42%	35%	52%	21%	5%	27%	15%	32%
De \$ 350.000 a menos de \$ 700.000	28%	26%	<b>27%</b>	7%	36%	25%	37%	29%	20%	47%	38%	33%	17%	39%	20%	46%	13%	24%	38%	26%	16%	33%	9%	24%	23%	33%	35%	14%	43%	6%
De \$ 700.000 a menos de \$ 1.000.000	11%	16%	<b>16%</b>	-	31%	11%	12%	20%	28%	4%	-	9%	-	9%	6%	24%	16%	35%	14%	13%	26%	6%	21%	-	7%	8%	33%	3%	18%	12%
De \$ 1.000.000 a menos de \$ 2.000.000	10%	16%	<b>14%</b>	-	6%	51%	21%	9%	16%	11%	22%	3%	15%	24%	8%	5%	9%	12%	16%	10%	8%	11%	21%	8%	6%	3%	18%	-	5%	15%
De \$ 2.000.000 a menos de \$ 3.500.000	5%	6%	<b>4%</b>	-	-	-	-	-	-	-	4%	-	8%	6%	-	-	16%	0%	8%	-	7%	20%	2%	-	4%	-	2%	15%	5%	15%
De \$ 3.500.000 a menos de \$ 5.000.000	3%	1%	<b>3%</b>	-	-	-	-	-	-	-	-	-	-	-	-	-	-	-	-	-	-	-	-	-	2%	-	16%	-	-	8%
De \$ 5.000.000 o más	5%	3%	<b>6%</b>	7%	10%	-	-	5%	-	-	6%	-	-	-	26%	-	-	6%	4%	-	-	-	-	-	-	-	19%	-	-	8%
Ns/Nr	3%	3%	<b>5%</b>	21%	-	-	-	-	9%	-	5%	6%	8%	-	1%	-	13%	-	-	-	-	3%	-	27%	-	-	-	13%	4%	5%

	Comuna																										
	Total			La Candelaria			Laureles/Estadio			La América			San Javier			Poblado			Guayabal			Belén			Corregimientos		
	2016	2017	2018	2016	2017	2018	2016	2017	2018	2016	2017	2018	2016	2017	2018	2016	2017	2018	2016	2017	2018	2016	2017	2018	2016	2017	2018
Base:	259	333	322	19	33	23	22	21	18	19	28	30	18	13	11	23	20	23	10	18	21	18	15	15	15	36	36
Menos de \$ 100.000	10%	7%	<b>7%</b>	-	10%	6%	-	19%	4%	13%	5%	7%	2%	-	3%	20%	-	8%	13%	2%	4%	-	-	-	4%	16%	13%
De \$ 100.000 a menos de \$350.000	24%	22%	<b>19%</b>	23%	8%	14%	19%	18%	11%	7%	29%	8%	49%	9%	54%	11%	10%	13%	26%	20%	23%	12%	26%	-	28%	14%	20%
De \$ 350.000 a menos de \$ 700.000	28%	26%	<b>27%</b>	32%	29%	49%	33%	13%	20%	26%	9%	20%	17%	19%	38%	22%	11%	26%	9%	49%	34%	46%	38%	28%	25%	29%	30%
De \$ 700.000 a menos de \$ 1.000.000	11%	16%	<b>16%</b>	15%	17%	18%	13%	4%	5%	20%	34%	15%	-	32%	3%	11%	16%	21%	29%	-	9%	11%	21%	24%	25%	17%	11%
De \$ 1.000.000 a menos de \$ 2.000.000	10%	16%	<b>14%</b>	20%	13%	-	3%	12%	33%	19%	13%	25%	14%	12%	3%	10%	46%	17%	13%	21%	7%	11%	13%	7%	10%	13%	16%
De \$ 2.000.000 a menos de \$ 3.500.000	5%	6%	<b>4%</b>	-	6%	2%	14%	13%	15%	-	2%	10%	-	28%	-	6%	10%	-	-	4%	17%	4%	3%	-	-	6%	3%
De \$ 3.500.000 a menos de \$ 5.000.000	3%	1%	<b>3%</b>	5%	2%	7%	6%	-	-	8%	-	7%	14%	-	-	1%	-	4%	-	-	2%	4%	-	11%	6%	2%	5%
De \$ 5.000.000 o más	5%	3%	<b>6%</b>	5%	5%	4%	12%	13%	3%	8%	5%	-	3%	-	-	15%	2%	11%	10%	4%	-	7%	-	17%	-	-	1%
Ns/Nr	3%	3%	<b>5%</b>	-	11%	-	-	8%	9%	-	2%	8%	-	-	-	6%	5%	-	-	-	5%	4%	-	13%	2%	2%	1%

	Corregimiento																				
	Total			Corregimientos			Palmitas			San Cristóbal			Altavista			San Antonio de Prado			Santa Elena		
	2016	2017	2018	2016	2017	2018	2016	2017	2018	2016	2017	2018	2016	2017	2018	2016	2017	2018	2016	2017	2018
Base:	259	333	322	15	36	36	-	1	7	4	7	10	2	5	2	8	8	8	1	15	9
Menos de \$ 100.000	10%	7%	<b>7%</b>	4%	16%	13%	-	-	9%	-	-	24%	-	22%	-	9%	17%	-	-	25%	17%
De \$ 100.000 a menos de \$350.000	24%	22%	<b>19%</b>	28%	14%	20%	-	100%	11%	5%	20%	51%	-	-	49%	29%	6%	4%	100%	11%	-
De \$ 350.000 a menos de \$ 700.000	28%	26%	<b>27%</b>	25%	29%	30%	-	-	59%	36%	24%	14%	-	40%	-	31%	20%	8%	-	36%	48%
De \$ 700.000 a menos de \$ 1.000.000	11%	16%	<b>16%</b>	25%	17%	11%	-	-	-	59%	14%	-	-	37%	51%	18%	40%	35%	-	-	4%
De \$ 1.000.000 a menos de \$ 2.000.000	10%	16%	<b>14%</b>	10%	13%	16%	-	-	-	-	30%	10%	79%	-	-	-	-	53%	-	16%	7%
De \$ 2.000.000 a menos de \$ 3.500.000	5%	6%	<b>4%</b>	-	6%	3%	-	-	15%	-	12%	-	-	-	-	-	17%	-	-	-	-
De \$ 3.500.000 a menos de \$ 5.000.000	3%	1%	<b>3%</b>	6%	2%	5%	-	-	-	-	-	-	21%	-	-	8%	-	-	-	6%	20%
De \$ 5.000.000 o más	5%	3%	<b>6%</b>	-	-	1%	-	-	6%	-	-	-	-	-	-	-	-	-	-	-	-
Ns/Nr	3%	3%	<b>5%</b>	2%	2%	1%	-	-	-	-	-	-	-	-	-	5%	-	-	-	5%	4%

# ¿En el momento del hurto hubo lesiones físicas?

 Sí
  No

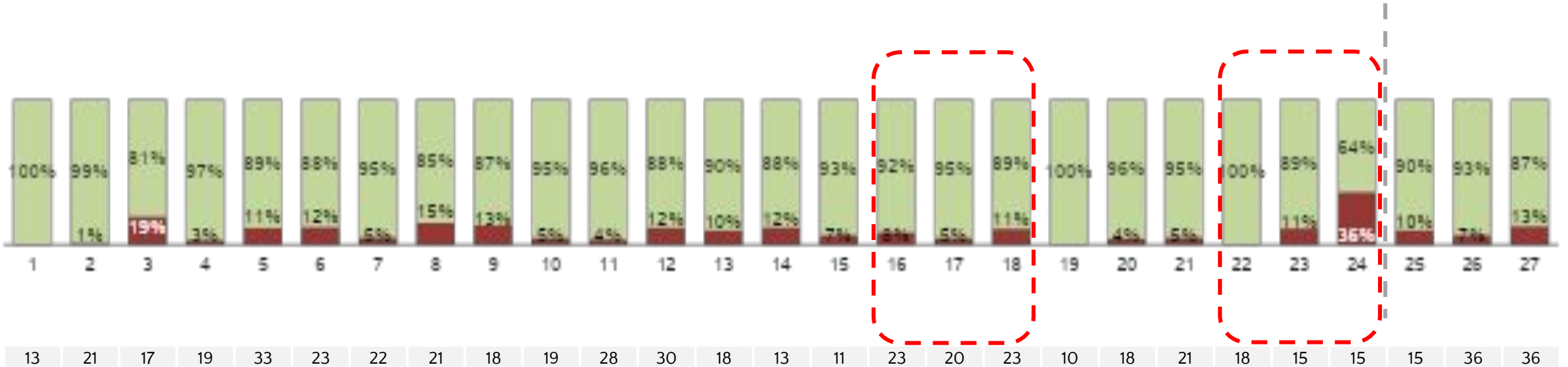
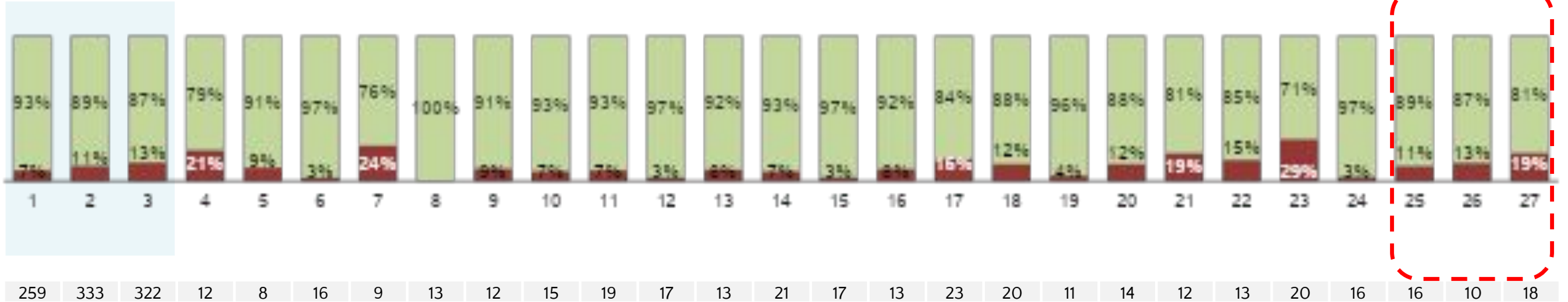

# ¿En el momento del hurto hubo lesiones físicas?

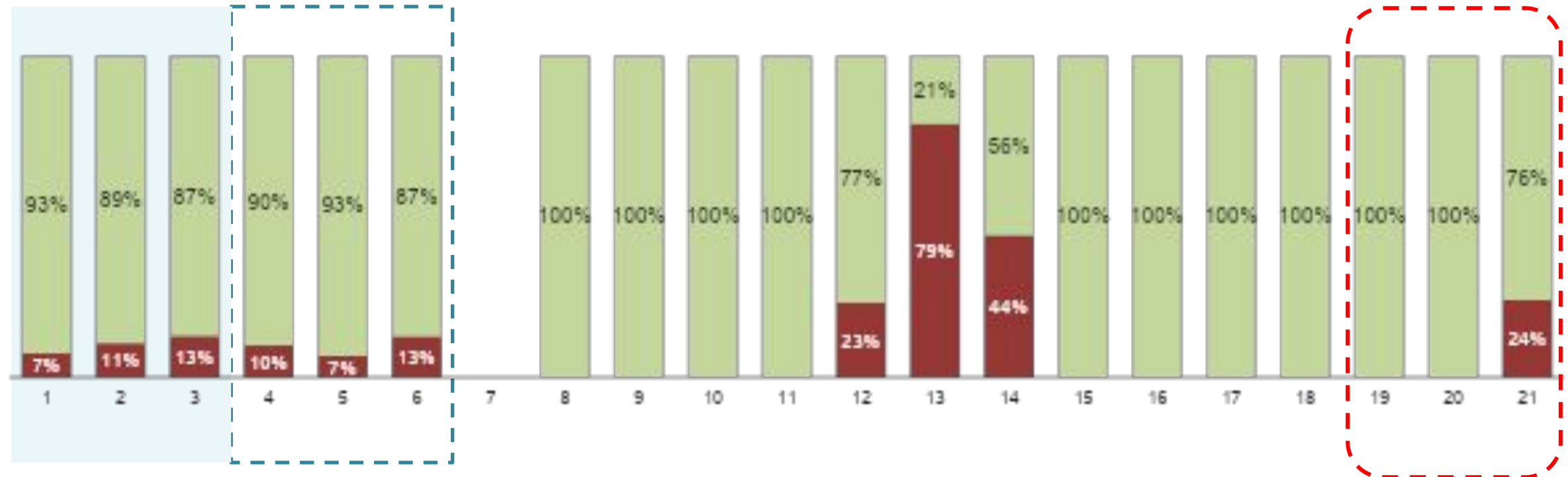
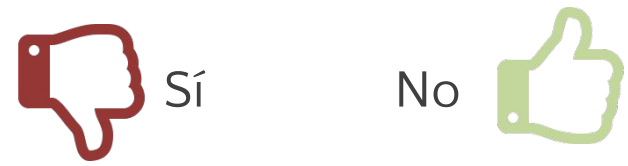

Base: 259 333 322 15 36 36 - 1 7 4 7 10 2 5 2 8 8 8 1 15 9

# ¿Denunció el hurto?

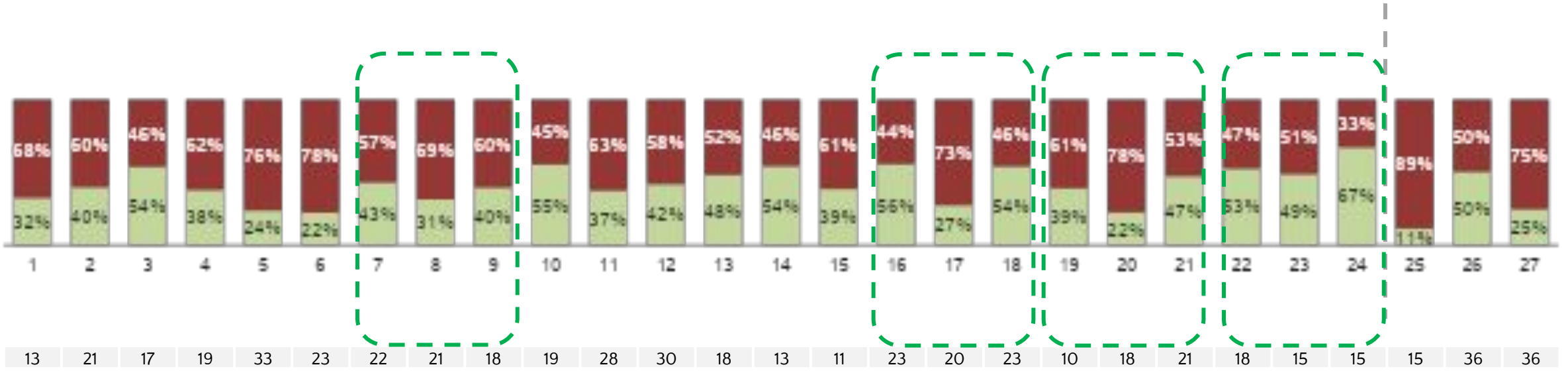
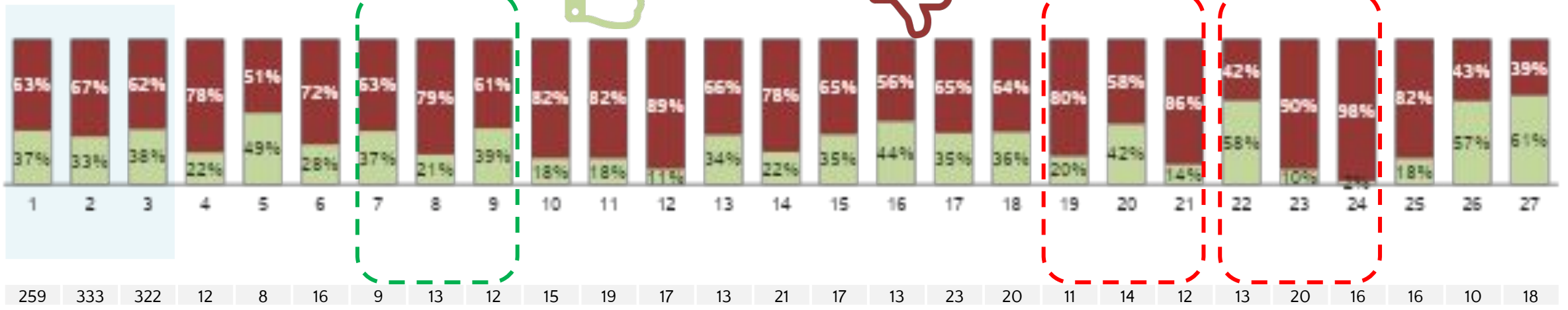



# ¿Denunció el hurto?

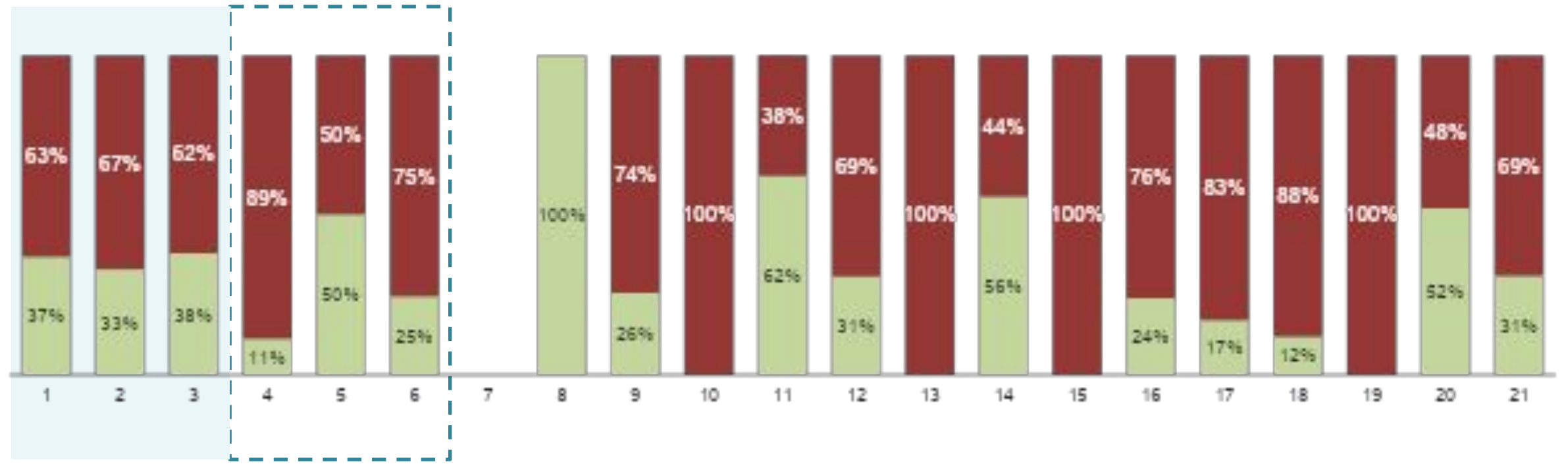

Base: 259 333 322 15 36 36 - 1 7 4 7 10 2 5 2 8 8 8 1 15 9

	Comuna																													
	Total			Popular			Santa Cruz			Manrique			Aranjuez			Castilla			Doce de Octubre			Robledo			Villa Hermosa			Buenos Aires		
	2016	2017	2018	2016	2017	2018	2016	2017	2018	2016	2017	2018	2016	2017	2018	2016	2017	2018	2016	2017	2018	2016	2017	2018	2016	2017	2018	2016	2017	2018
Base:	91	121	111	2	4	5	3	4	4	3	4	3	5	5	4	5	9	7	3	5	2	7	4	2	3	6	10	4	10	8
Hurto	86%	81%	<b>87%</b>	100%	57%	82%	34%	33%	100%	100%	83%	100%	77%	53%	37%	81%	100%	66%	100%	100%	100%	51%	75%	37%	67%	64%	82%	100%	64%	91%
Objetos perdidos	13%	19%	<b>9%</b>	-	43%	18%	66%	67%	-	-	17%	-	23%	47%	-	19%	-	34%	-	-	-	49%	25%	63%	33%	36%	18%	-	36%	9%

	Comuna																													
	Total			La Candelaria			Laureles/Estadio			La América			San Javier			Poblado			Guayabal			Belén			Corregimientos					
	2016	2017	2018	2016	2017	2018	2016	2017	2018	2016	2017	2018	2016	2017	2018	2016	2017	2018	2016	2017	2018	2016	2017	2018	2016	2017	2018	2016	2017	2018
Base:	91	121	111	7	10	4	7	6	7	9	13	12	8	7	1	12	6	13	4	6	10	8	5	8	1	17	11			
Hurto	86%	81%	<b>87%</b>	100%	87%	100%	100%	100%	82%	100%	70%	100%	100%	100%	100%	90%	100%	90%	58%	86%	95%	100%	73%	100%	-	89%	68%			
Objetos perdidos	13%	19%	<b>9%</b>	-	13%	-	-	-	18%	-	30%	-	-	-	-	-	-	10%	42%	14%	5%	-	27%	-	100%	11%	32%			

	Corregimiento																				
	Total			Corregimientos			Palmitas			San Cristóbal			Altavista			San Antonio de Prado			Santa Elena		
	2016	2017	2018	2016	2017	2018	2016	2017	2018	2016	2017	2018	2016	2017	2018	2016	2017	2018	2016	2017	2018
Base:	91	121	111	1	17	11	-	1	3	-	4	3	-	3	-	1	1	2	-	8	3
Hurto	86%	81%	<b>87%</b>	-	89%	68%	-	100%	66%	-	100%	53%	-	67%	-	-	100%	100%	-	86%	76%
Objetos perdidos	13%	19%	<b>9%</b>	100%	11%	32%	-	-	34%	-	-	47%	-	33%	-	100%	-	-	-	14%	24%



# ¿A que lugar acudió?

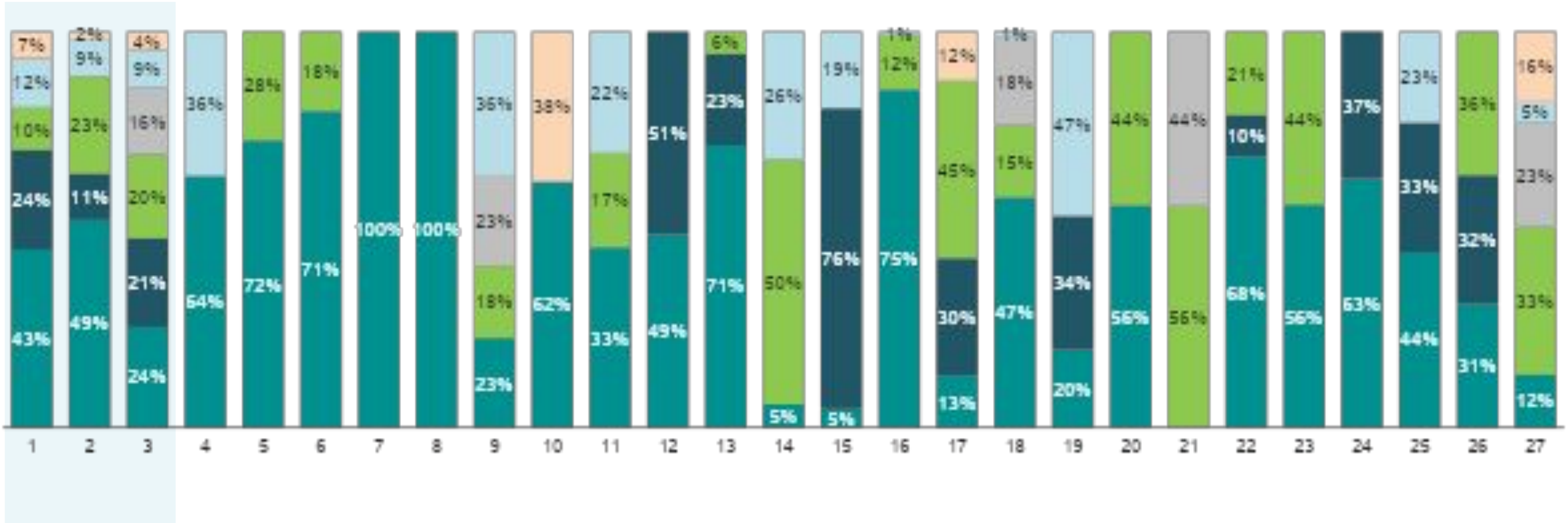

Base: 91 121 111 2 4 5 3 4 4 3 4 3 5 5 4 5 9 7 3 5 2 7 4 2 3 6 10

- Estación de Policía
- U.R.I (Unidad de Reacción Inmediata - Fiscalía)
- Policía Móvil de la Policía

# ¿A que lugar acudió?

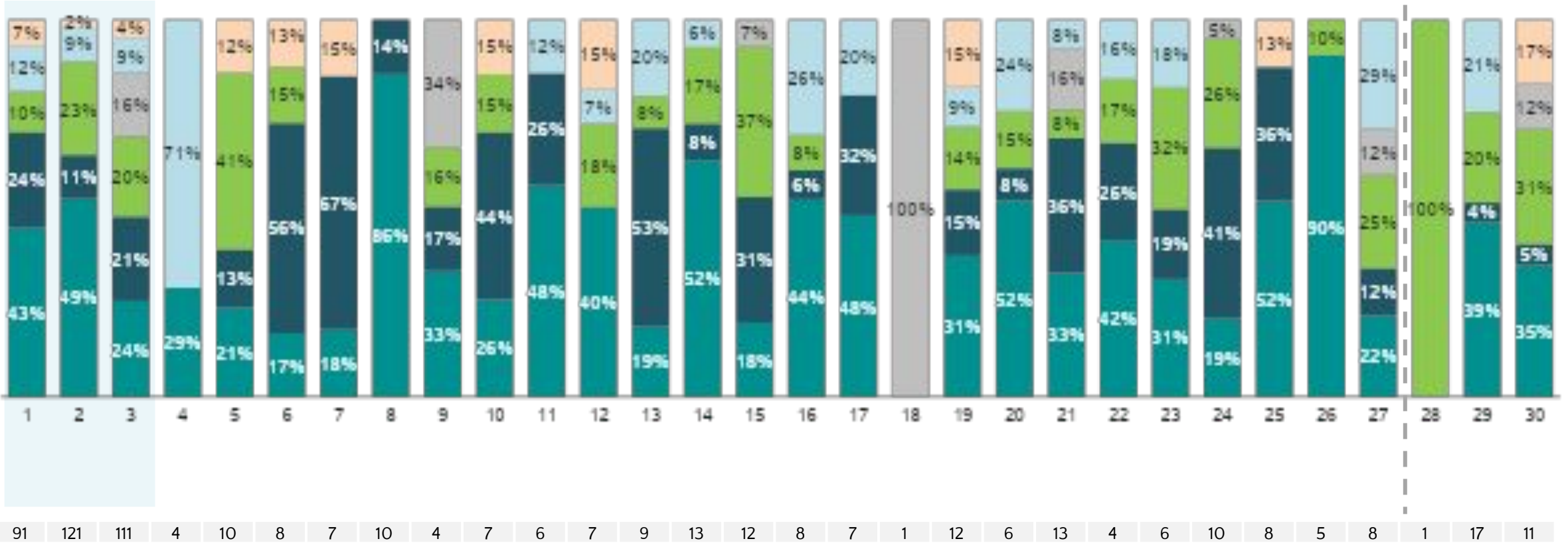

■ Estación de Policía  
■ U.R.I. (Unidad de Reacción Inmediata - Fiscalía)  
■ Oficinas Web de la Policía

# ¿A que lugar acudió?

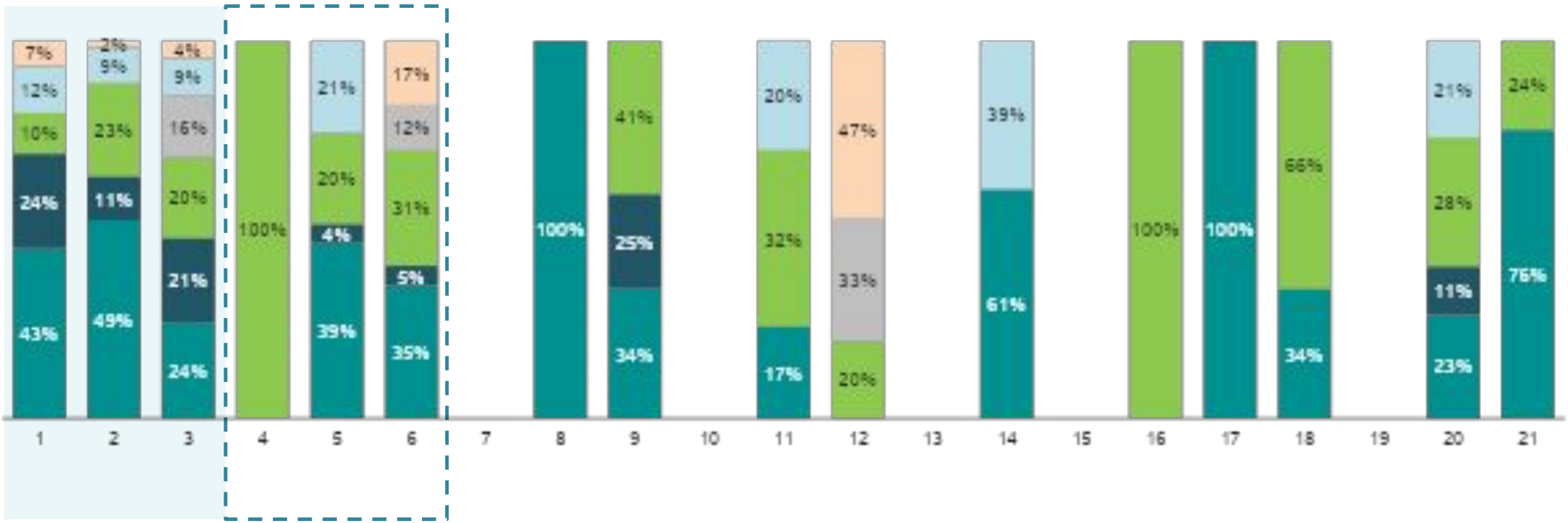

Base: 91 121 111 1 17 11 - 1 3 - 4 3 - 3 - 1 1 2 - 8 3

- Estación de Policía
- U.R.I (Unidad de Reacción Inmediata - Fiscalía)
- Página Web de la Policía



	Comuna																													
	Total			Popular			Santa Cruz			Manrique			Aranjuez			Castilla			Doce de Octubre			Robledo			Villa Hermosa			Buenos Aires		
	2016	2017	2018	2016	2017	2018	2016	2017	2018	2016	2017	2018	2016	2017	2018	2016	2017	2018	2016	2017	2018	2016	2017	2018	2016	2017	2018	2016	2017	2018
Base:	91	121	111	2	4	5	3	4	4	3	4	3	5	5	4	5	9	7	3	5	2	7	4	2	3	6	10	4	10	8
Policía Ordinaria	67%	74%	<b>61%</b>	100%	100%	71%	34%	100%	77%	100%	40%	49%	77%	80%	24%	88%	70%	68%	66%	100%	100%	100%	83%	63%	67%	31%	70%	100%	74%	44%
Fiscalía	27%	13%	<b>29%</b>	-	-	18%	28%	-	-	-	33%	51%	23%	-	76%	-	30%	32%	34%	-	-	-	-	37%	33%	32%	19%	-	13%	41%
SIJIN - DIJIN	2%	3%	<b>6%</b>	-	-	-	38%	-	23%	-	-	-	-	-	-	-	-	-	-	-	-	-	-	-	-	36%	-	-	-	15%

	Comuna																											
	Total			La Candelaria			Laureles/Estadio			La América			San Javier			Poblado			Guayabal			Belén			Corregimientos			
	2016	2017	2018	2016	2017	2018	2016	2017	2018	2016	2017	2018	2016	2017	2018	2016	2017	2018	2016	2017	2018	2016	2017	2018	2016	2017	2018	
Base:	91	121	111	7	10	4	7	6	7	9	13	12	8	7	1	12	6	13	4	6	10	8	5	8	1	17	11	
Policía Ordinaria	67%	74%	<b>61%</b>	33%	72%	83%	26%	61%	80%	47%	63%	63%	94%	38%	-	77%	92%	64%	-	54%	41%	52%	100%	70%	100%	75%	95%	
Fiscalía	27%	13%	<b>29%</b>	67%	28%	17%	59%	26%	-	53%	14%	37%	6%	32%	100%	15%	8%	36%	83%	19%	49%	36%	-	5%	-	4%	5%	
SIJIN - DIJIN	2%	3%	<b>6%</b>	-	-	-	15%	-	-	-	-	-	-	-	-	-	-	-	-	27%	-	-	-	-	26%	-	5%	-

	Corregimiento																				
	Total			Corregimientos			Palmitas			San Cristóbal			Altavista			San Antonio de Prado			Santa Elena		
	2016	2017	2018	2016	2017	2018	2016	2017	2018	2016	2017	2018	2016	2017	2018	2016	2017	2018	2016	2017	2018
Base:	91	121	111	1	17	11	-	1	3	-	4	3	-	3	-	1	1	2	-	8	3
Policía Ordinaria	67%	74%	<b>61%</b>	100%	75%	95%	-	100%	75%	-	52%	100%	-	100%	-	100%	100%	100%	-	72%	100%
Fiscalía	27%	13%	<b>29%</b>	-	4%	5%	-	-	25%	-	-	-	-	-	-	-	-	-	-	11%	-
SIJIN - DIJIN	2%	3%	<b>6%</b>	-	5%	-	-	-	-	-	17%	-	-	-	-	-	-	-	-	-	-





	Comuna																													
	Total			Popular			Santa Cruz			Manrique			Aranjuez			Castilla			Doce de Octubre			Robledo			Villa Hermosa			Buenos Aires		
	2016	2017	2018	2016	2017	2018	2016	2017	2018	2016	2017	2018	2016	2017	2018	2016	2017	2018	2016	2017	2018	2016	2017	2018	2016	2017	2018	2016	2017	2018
Base:	91	121	111	2	4	5	3	4	4	3	4	3	5	5	4	5	9	7	3	5	2	7	4	2	3	6	10	4	10	8
Recuperar los bienes hurtados	29%	20%	<b>32%</b>	-	72%	62%	72%	41%	41%	38%	50%	76%	47%	21%	63%	24%	27%	47%	80%	24%	-	21%	39%	63%	23%	6%	36%	47%	-	42%
Evitar que pase de nuevo	18%	25%	<b>19%</b>	-	-	11%	-	-	-	38%	-	-	30%	-	5%	-	29%	18%	-	65%	56%	51%	17%	-	-	26%	16%	8%	41%	8%
Buscar Justicia	20%	13%	<b>17%</b>	36%	-	-	-	43%	36%	-	22%	-	23%	-	19%	56%	-	-	20%	-	-	-	-	-	44%	32%	3%	-	12%	37%
Cumplir una obligación ciudadana	8%	18%	<b>14%</b>	-	15%	-	-	-	23%	24%	-	-	-	59%	-	-	9%	36%	-	11%	44%	-	19%	-	-	-	17%	-	-	
Requisitos para algún trámite	19%	17%	<b>13%</b>	-	12%	18%	28%	17%	-	-	-	24%	-	-	13%	19%	23%	-	-	-	-	28%	25%	-	33%	36%	28%	45%	26%	-
Buscar Protección	4%	4%	<b>3%</b>	-	-	9%	-	-	-	-	-	-	-	-	-	-	12%	-	-	-	-	-	-	37%	-	-	-	-	21%	13%

	Comuna																										
	Total			La Candelaria			Laureles/Estadio			La América			San Javier			Poblado			Guayabal			Belén			Corregimientos		
	2016	2017	2018	2016	2017	2018	2016	2017	2018	2016	2017	2018	2016	2017	2018	2016	2017	2018	2016	2017	2018	2016	2017	2018	2016	2017	2018
Base:	91	121	111	7	10	4	7	6	7	9	13	12	8	7	1	12	6	13	4	6	10	8	5	8	1	17	11
Recuperar los bienes hurtados	29%	20%	<b>32%</b>	27%	11%	-	44%	6%	53%	23%	7%	32%	23%	22%	-	14%	-	25%	67%	14%	19%	14%	6%	12%	-	40%	31%
Evitar que pase de nuevo	18%	25%	<b>19%</b>	10%	-	67%	15%	12%	33%	11%	19%	-	30%	12%	-	31%	24%	28%	-	18%	26%	13%	50%	25%	-	19%	44%
Buscar Justicia	20%	13%	<b>17%</b>	48%	33%	33%	13%	54%	-	44%	4%	27%	21%	20%	-	-	24%	10%	-	19%	37%	21%	-	34%	-	7%	5%
Cumplir una obligación ciudadana	8%	18%	<b>14%</b>	15%	28%	-	-	28%	7%	13%	26%	20%	-	36%	100%	13%	51%	14%	16%	31%	9%	22%	-	-	-	10%	-
Requisitos para algún trámite	19%	17%	<b>13%</b>	-	15%	-	29%	-	-	8%	27%	-	5%	10%	-	17%	-	23%	17%	19%	-	30%	43%	26%	100%	11%	16%
Buscar Protección	4%	4%	<b>3%</b>	-	13%	-	-	-	7%	-	-	7%	21%	-	-	16%	-	-	-	-	-	-	-	3%	-	13%	4%

	Corregimiento																				
	Total			Corregimientos			Palmitas			San Cristóbal			Altavista			San Antonio de Prado			Santa Elena		
	2016	2017	2018	2016	2017	2018	2016	2017	2018	2016	2017	2018	2016	2017	2018	2016	2017	2018	2016	2017	2018
Base:	91	121	111	1	17	11	-	1	3	-	4	3	-	3	-	1	1	2	-	8	3
Recuperar los bienes hurtados	29%	20%	<b>32%</b>	-	40%	31%	-	-	34%	-	52%	47%	-	72%	-	-	-	66%	-	32%	-
Evitar que pase de nuevo	18%	25%	<b>19%</b>	-	19%	44%	-	-	-	-	-	53%	-	28%	-	-	-	-	-	37%	77%
Buscar Justicia	20%	13%	<b>17%</b>	-	7%	5%	-	-	25%	-	-	-	-	-	-	-	100%	-	-	-	-
Cumplir una obligación ciudadana	8%	18%	<b>14%</b>	-	10%	-	-	-	-	-	17%	-	-	-	-	-	-	-	-	14%	-
Requisitos para algún trámite	19%	17%	<b>13%</b>	100%	11%	16%	-	100%	41%	-	-	-	-	-	-	100%	-	-	-	7%	23%
Buscar Protección	4%	4%	<b>3%</b>	-	13%	4%	-	-	-	-	31%	-	-	-	-	-	-	34%	-	11%	-

# ¿Cuál fue la principal razón por la que NO denunció el hurto?

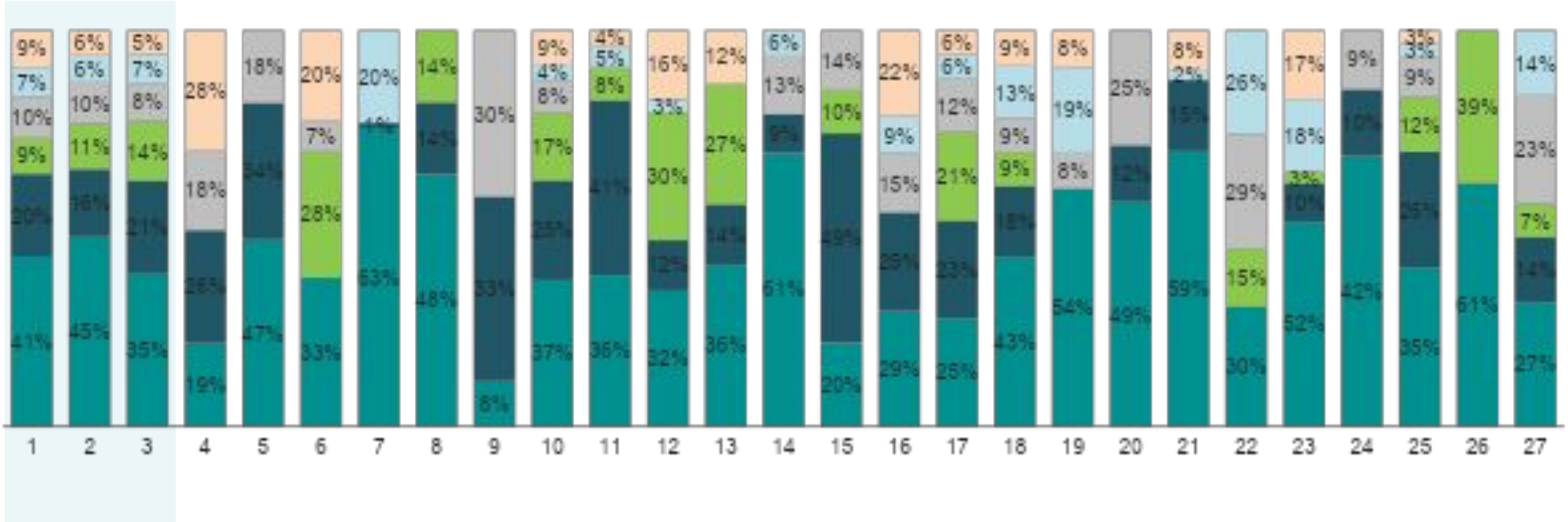

Base: 168 212 211 10 4 11 6 9 8 12 15 14 8 16 13 8 14 13 8 9 10 6 16 14 13 4 8

- Las autoridades no hacen nada
- Consideró que era innecesario
- Existen muchas autoridades y estas son demandadas

# ¿Cuál fue la principal razón por la que NO denunció el hurto?

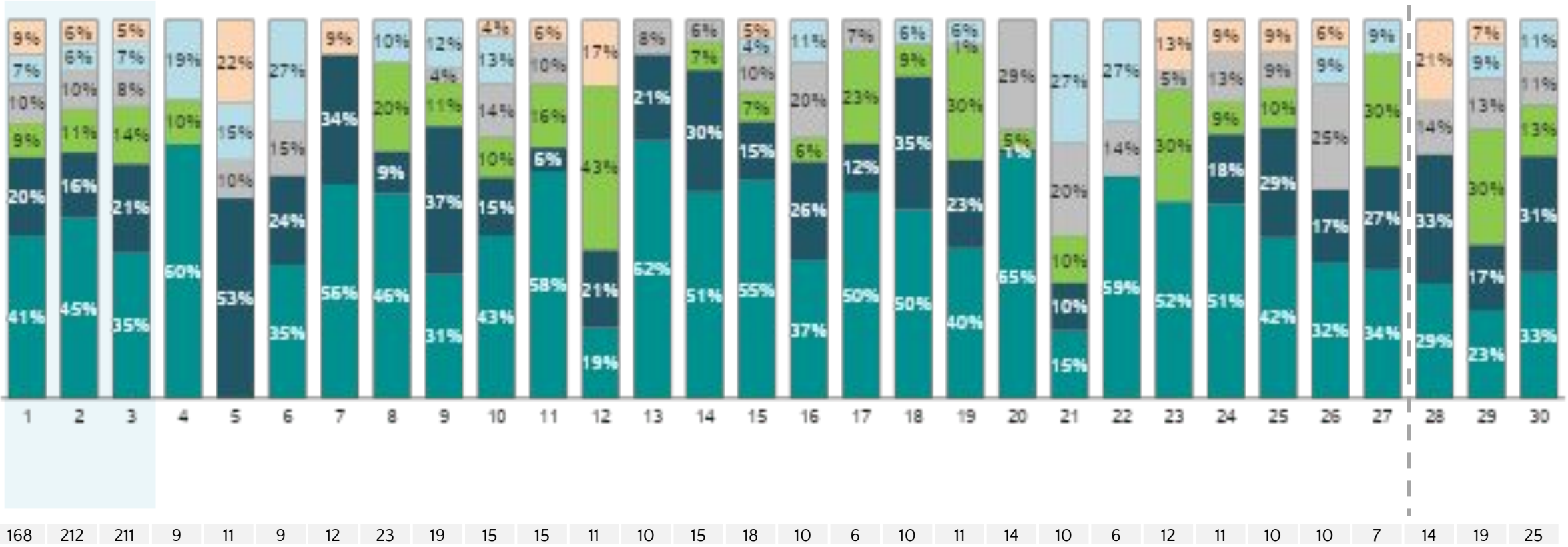

- Las autoridades no hacen nada
- Consideró que era innecesario
- Faltaba mucho interés y estos eran demandados

# ¿Cuál fue la principal razón por la que NO denunció el hurto?

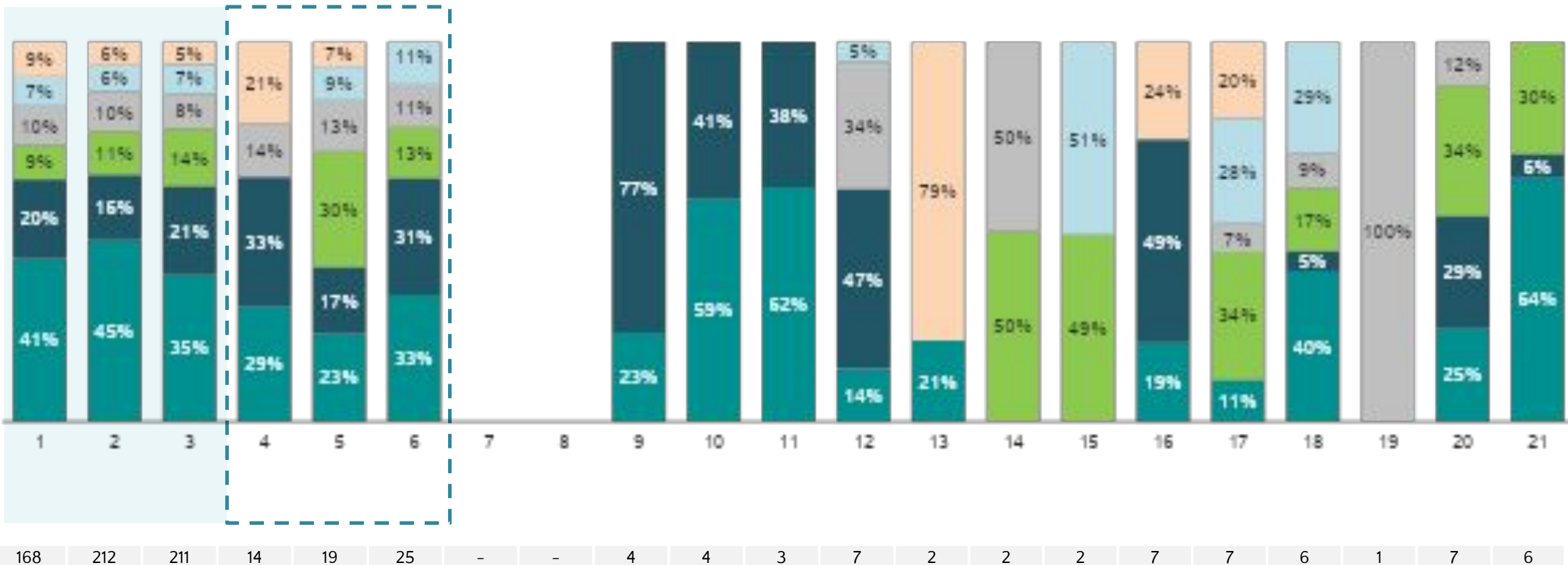

# ¿Se recuperaron los bienes que le hurtaron?



Sí

No

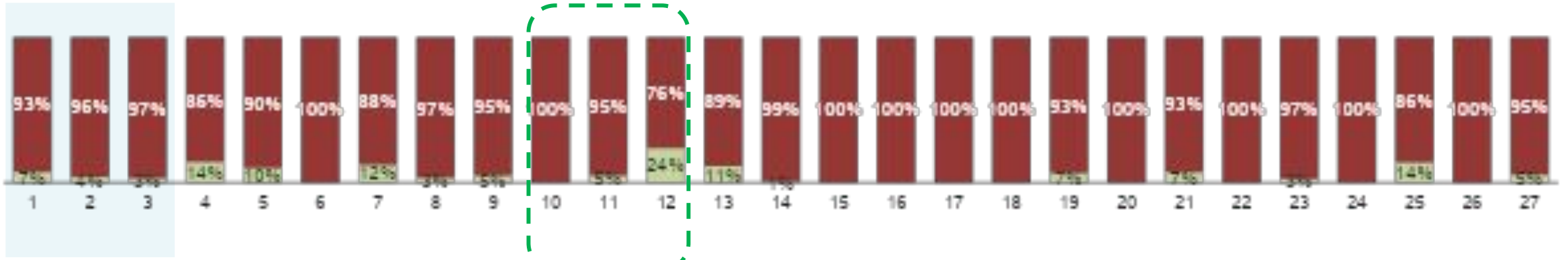

Base: 259 333 322 12 8 16 9 13 12 15 19 17 13 21 17 13 23 20 11 14 12 13 20 16 16 10 18

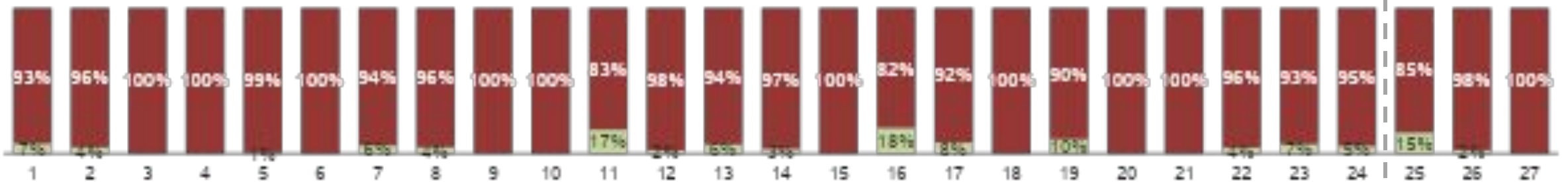

Base: 13 21 17 19 33 23 22 21 18 19 28 30 18 13 11 23 20 23 10 18 21 18 15 15 15 36 36

# ¿Se recuperaron los bienes que le hurtaron?

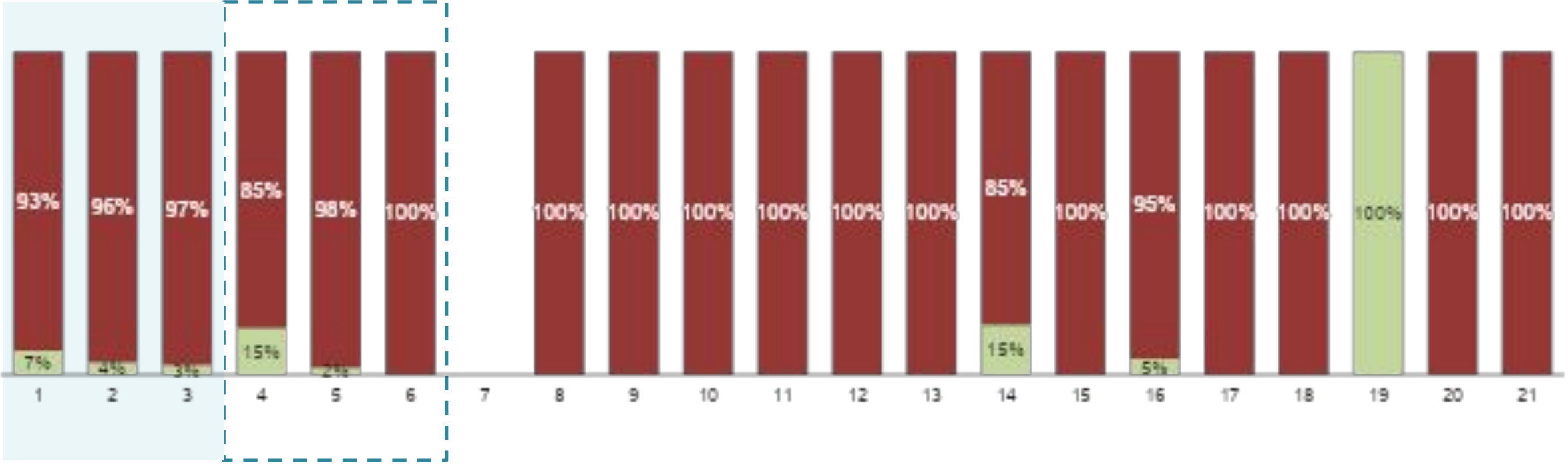

Base: 259 333 322 15 36 36 - 1 7 4 7 10 2 5 2 8 8 8 8 1 15 9





## **HURTO A PERSONAS**

Para el 2018, los meses con mayor ocurrencia de hurto a personas fueron en enero, julio y agosto. En enero el mayor número de hurtos ocurrió en Robledo; en julio en Buenos Aires y en agosto en Santa Cruz.

- Los jueves, viernes y **sábados** son los días de la semana con mayor ocurrencia de este delito. La comuna en la que más hurtos han ocurrido los días sábados, es en San Javier.
- La comuna de Laureles/Estadio continúa siendo la que más registra delitos dentro del barrio.
- Las zonas donde ocurren más hurtos son: el centro, Parque de Berrío y el Poblado.
- Hay grandes aumentos en los atracos a mano armada en las comunas de San Javier, El Poblado y Guayabal.
- Los niveles de denuncia a nivel total aumentaron en 5 puntos porcentuales respecto al 2017 (33%), siendo Belén la comuna con mayor niveles de denuncia (67%) y Robledo la de menor denuncia (2%). En Robledo, el 42% afirma no denunciar porque las autoridades no hacen nada.

# Hurto a residencias



### El hurto ocurrió:

En este barrio      En otro barrio

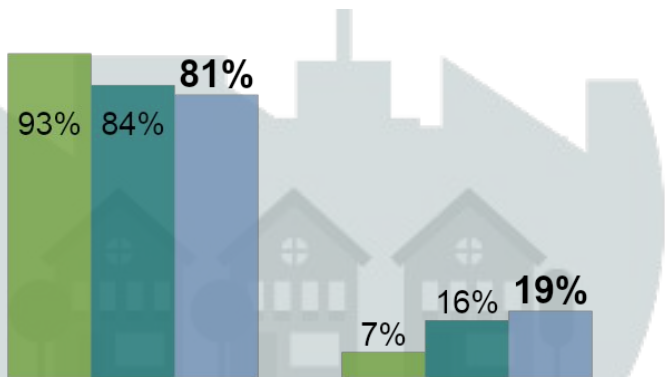

### ¿Cuál?

Barrio	Porcentaje
Caicedo	23%
En otra ciudad/ municipio	22%
Bueno Aires	20%
San Javier	16%
Robledo Aures	8%
El cerro	5%
Santa Cruz	5%

Total 2018

Base: Encuestados cuyo hurto ocurrió en otro barrio (9)

### ¿A qué horas ocurrió el hurto?

Horario	2016	2017	2018
Mañana	26%	21%	16%
Tarde	30%	39%	43%
Noche	12%	17%	11%
Madrugada	13%	15%	18%
No sabe/ No responde	19%	8%	12%

### ¿En qué mes del año tuvo ocurrencia el hurto?

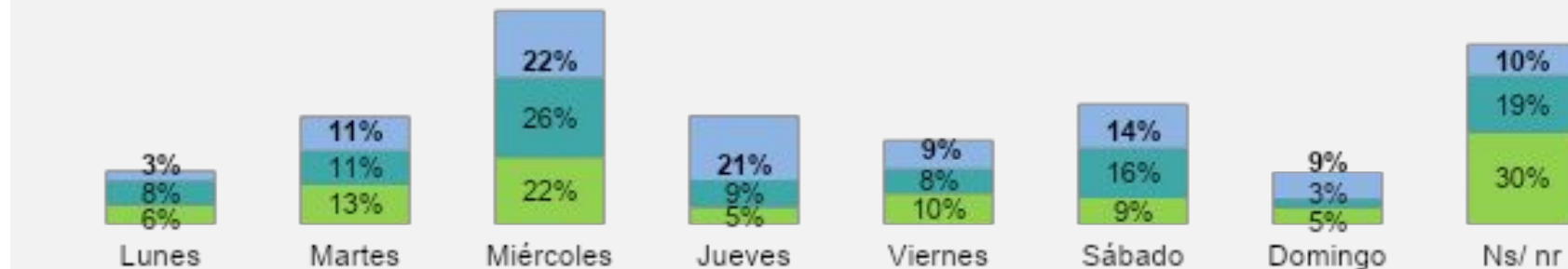

Mes	Total		
	2016	2017	2018
Enero	9%	7%	3%
Febrero	15%	15%	18%
Marzo	11%	9%	7%
Abril	8%	11%	3%
Mayo	14%	5%	9%
Junio	10%	8%	25%
Julio	4%	18%	6%
Agosto	6%	5%	7%
Septiembre	1%	1%	-
Octubre	-	8%	4%
Noviembre	6%	11%	6%
Diciembre	17%	3%	12%

### ¿En qué día de la semana se presentó el hurto?



■ 2016    ■ 2017    ■ 2018

### ¿En qué tipo de vivienda ocurrieron los hechos?

	Total		
	2016	2017	2018
 Casa	79%	81%	<b>63%</b>
 Apartamento	12%	16%	<b>31%</b>

### ¿Qué tipo de seguridad tenía la vivienda?

	Total		
	2016	2017	2018
Cerraduras de seguridad	16%	33%	<b>17%</b>
Trancas	13%	10%	<b>14%</b>
Cámaras de vigilancia	6%	2%	<b>7%</b>
Vigilante	6%	11%	<b>7%</b>
Perro	9%	8%	<b>5%</b>
Alarmas	2%	1%	<b>5%</b>
Sensores de movimiento	2%	2%	<b>3%</b>
Puertas de seguridad	-	-	<b>2%</b>
Ninguno(a)	50%	40%	<b>45%</b>



### Antes de la ocurrencia del hurto:

	Total		
	2016	2017	2018
Habían intentado o habían hurtado la vivienda con anterioridad	4%	9%	<b>25%</b>
Había recibido llamadas sospechosas	-	1%	<b>23%</b>
Alguna autoridad lo había prevenido	4%	1%	<b>17%</b>
En alguna ocasión un particular lo había prevenido	2%	3%	<b>14%</b>
Lo habían amenazado	5%	4%	<b>13%</b>
Habían amenazado a algún miembro del barrio, o vereda	-	-	<b>4%</b>
Habían amenazado a un familiar o a un miembro de la comunidad	1%	-	<b>3%</b>



### ¿Cómo ocurrió el hurto?

	Total		
	2016	2017	2018
Los ofensores forzaron el sitio por donde entraron	31%	33%	<b>32%</b>
Los ofensores engañaron a la persona que estaba y les abrió la puerta	17%	16%	<b>17%</b>
Estaba una ventana o puerta abierta	25%	12%	<b>17%</b>
Estando en la vivienda algunos de sus residentes, los ofensores ingresaron sin que se advirtiera su presencia	2%	7%	<b>10%</b>
Los ofensores entraron amenazando a los presentes en el hogar	2%	3%	<b>6%</b>
Abrieron la puerta con una llave maestra	-	-	<b>4%</b>
Hubo complicidad de alguien dentro de la residencia	-	8%	<b>3%</b>

### ¿De qué sexo eran y cuántos eran los ofensores?

									Base
	2016	2017	2018	1	2	3	4	5	
 Hombre	53%	70%	<b>64%</b>	51%	21%	20%	4%	2%	36
 Mujer	14%	17%	<b>27%</b>	40%	49%	4%	2%	4%	33
 Ns/ nr	36%	27%	<b>31%</b>	48%	43%	8%	-	1%	40

	2016	2017	2018	1	2	3	Base
 Hombre	47%	31%	-	7			
 Mujer	53%	36%	11%	9			
 Ns/ nr	84%	13%	3%	16			

\*Cuántos?

\*Base: Encuestados que mencionan hombres, mujeres como ofensores



### ¿El o los ofensores utilizaron armas de fuego o arma blanca?

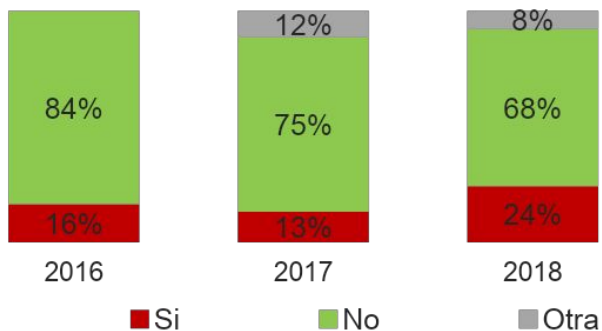

### ¿En qué rango de edad se encontraban el o los ofensores?

Rango de edad	2016	2017	2018
0 - 8 años	-	-	<b>1%</b>
13 - 17 años	5%	3%	<b>3%</b>
18 - 25 años	15%	23%	<b>26%</b>
26 - 35 años	17%	35%	<b>36%</b>
36 - 45 años	22%	7%	<b>8%</b>
46 - 55 años	4%	3%	<b>8%</b>
No sabe/No responde	42%	33%	<b>28%</b>

### ¿Usted conocía al o los ofensores?

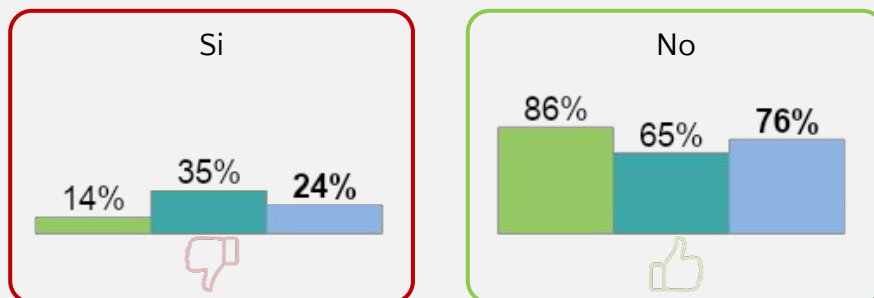

### El o los ofensores eran:

Relación	2016	2017	2018
Vecino (s)	28%	48%	<b>48%</b>
Conocido (s)	64%	34%	<b>34%</b>
Familiar (es)	8%	2%	<b>18%</b>
Base	10	13	18

Base: Encuestados que conocían a los ofensores

### ¿A qué grupo pertenecían?

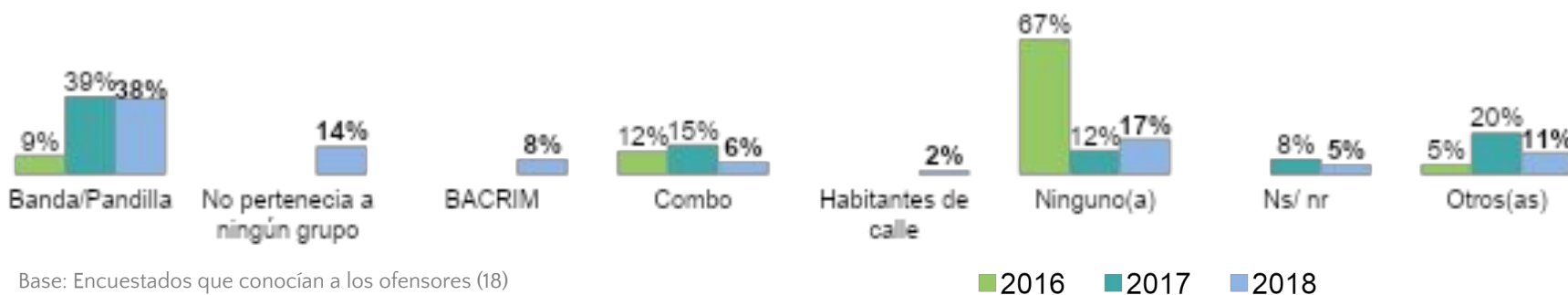

Base: Encuestados que conocían a los ofensores (18)

### ¿Hubo testigos del hurto?

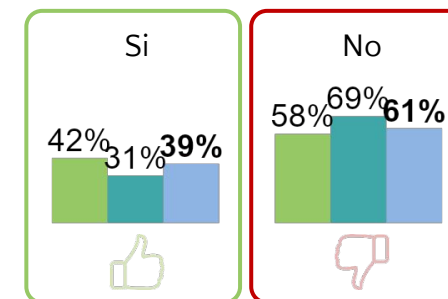

### ¿Qué hicieron los testigos:

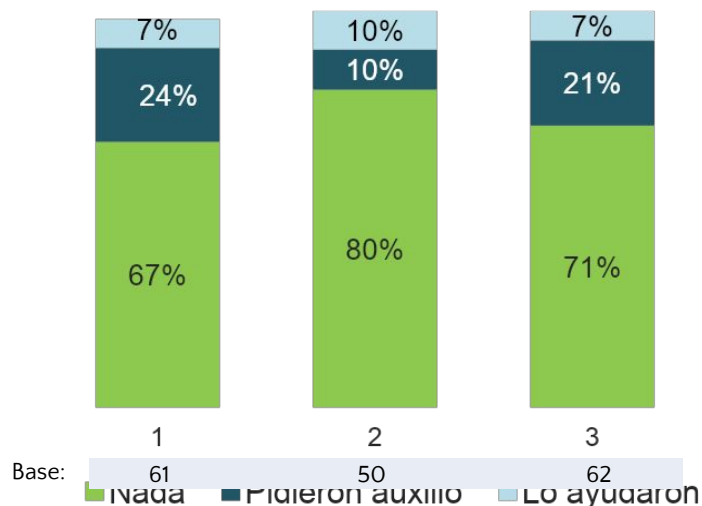

Base: Encuestados que conocían a los ofensores

### La denuncia fue por:

	Total		
	2016	2017	2018
Hurto	96%	87%	92%
Objetos perdidos	4%	13%	8%

Base: 18 (Hurto), 13 (Objetos perdidos), 17 (Total)

Base: Encuestados que denunciaron el hurto

### ¿Cuál de las siguientes frases describe mejor su estado emocional después del hurto?

	Total		
	2016	2017	2018
Desconfianza en la forma de tratar a los desconocidos	18%	26%	24%
No cambió	36%	11%	23%
Aumento general de la sensación de miedo sin explicación alguna	9%	8%	11%
Desconfianza en la forma de tratar a los familiares o conocidos	5%	11%	11%
Sentimiento de soledad sin explicación	2%	5%	10%
Temor al sitio o a las condiciones similares en que ocurrieron los hechos	2%	11%	6%
Temor a espacios cotidianos	6%	7%	6%
Alteraciones en el sueño	7%	8%	4%

### ¿A qué lugar acudió?

	2016	2017	2018
Estación de Policía	44%	46%	31%
U.R.I (Unidad de Reacción Inmediata - Fiscalía)	44%	27%	26%
C.A.I móvil o fijo (Centros de atención Inmediata)	8%	14%	19%
Solo llamó a la línea 123 y/o 112	-	-	16%
Bandas/ combos del barrio	-	-	4%
Seguridad en Línea	-	5%	4%

Base: 18 (2016), 13 (2017), 17 (2018)

Base: Encuestados que denunciaron el hurto

### ¿Usted denunció el hurto?

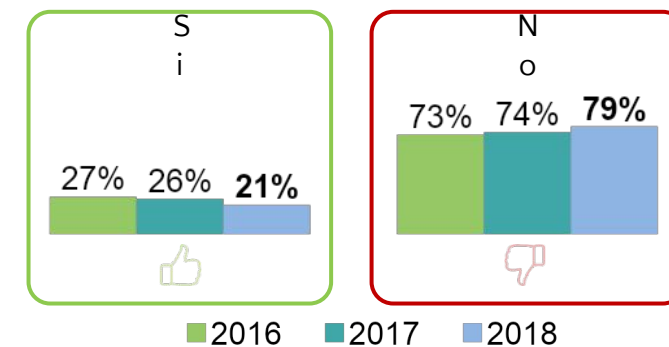

2016 2017 2018

### ¿Ante que autoridad?

	Total		
	2016	2017	2018
Policía Ordinaria	50%	45%	66%
Fiscalía	46%	46%	30%
Otros(as)	-	-	4%

Base: 18 (2016), 13 (2017), 17 (2018)

Base: Encuestados que denunciaron el hurto



¿Cuál fue la principal razón por la que se denunció el hurto?	Total		
	2016	2017	2018
<b>Recuperar los bienes hurtados</b>	23%	10%	<b>36%</b>
<b>Evitar que pase de nuevo</b>	21%	18%	<b>34%</b>
<b>Cumplir una obligación ciudadana</b>	17%	-	<b>9%</b>
Buscar Justicia	23%	33%	9%
Requisitos para algún trámite	4%	-	8%
Buscar Protección	9%	39%	5%
Base	18	13	17

Base: Encuestados que denunciaron el hurto

¿Cuál fue la principal razón por la que NO denunció el hurto?	Total		
	2016	2017	2018
<b>Las autoridades no hacen nada</b>	43%	15%	<b>31%</b>
<b>Lo amenazaron, miedo a represalias</b>	12%	24%	<b>19%</b>
<b>No conocía el proceso de denuncia</b>	6%	5%	<b>16%</b>
Existían muchos trámites y estos eran demorados	5%	10%	14%
Consideró que era innecesario	24%	15%	7%
Faltaban pruebas de hecho	3%	26%	6%
No era directamente contra él	-	5%	1%
Base	43	37	45

Base: Encuestados que NO denunciaron el hurto

¿Se recuperaron los bienes que le hurtaron?

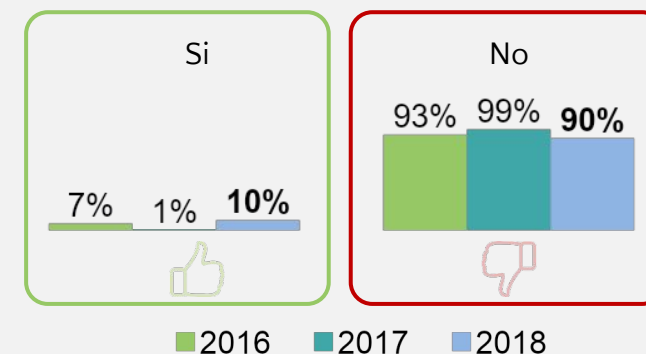

Base 61 50 62

Base: Encuestados que mencionan Hurto a Residencias en P22



## **HURTO A RESIDENCIAS**

- El hurto a residencias ocurre principalmente en horas de la tarde (43%).
- **Los meses donde más ocurre este delito son Junio (25%), Febrero (18%) y Diciembre (12%).**
- El tipo de vivienda más afectado por este delito son las casas con un 63%.
- Al 13% de las víctimas de hurto a residencia lo habían amenazado previamente.
- El 24% de las víctimas que conocía a los ofensores, mencionan en el 48% de los casos que eran vecinos.
- El 79% de las personas no denunciaron el hurto; las razones de no denuncia es debido a la percepción de que las autoridades no hacen nada. Esta percepción aumentó un 16% respecto al 2017.



# Hurto a automotores





### ¿Cuándo se presentó el último hurto?

	2016	Total 2017	2018
Enero	11%	12%	<b>11%</b>
Febrero	10%	15%	<b>5%</b>
Marzo	6%	7%	<b>5%</b>
Abril	13%	6%	<b>5%</b>
Mayo	14%	8%	<b>9%</b>
Junio	14%	14%	<b>7%</b>
Julio	1%	10%	<b>20%</b>
Agosto	6%	0%	<b>10%</b>
Septiembre	3%	7%	<b>6%</b>
Octubre	8%	1%	<b>2%</b>
Noviembre	13%	10%	<b>6%</b>
Diciembre	3%	9%	<b>12%</b>

### ¿A qué horas ocurrió el hurto?

Mañana	22%	21%	<b>14%</b>
Tarde	35%	27%	<b>33%</b>
Noche	29%	27%	<b>35%</b>
Madrugada	13%	24%	<b>18%</b>

### En el último hurto, ¿Qué tipo de vehículo (parte o completo) le fue hurtado?

	2016	2017	2018
 Automóvil o automotor	48%	36%	<b>53%</b>
 Motocicleta	41%	56%	<b>35%</b>
 Bicicleta	11%	8%	<b>12%</b>

### ¿En qué día de la semana se presentó el último hurto?

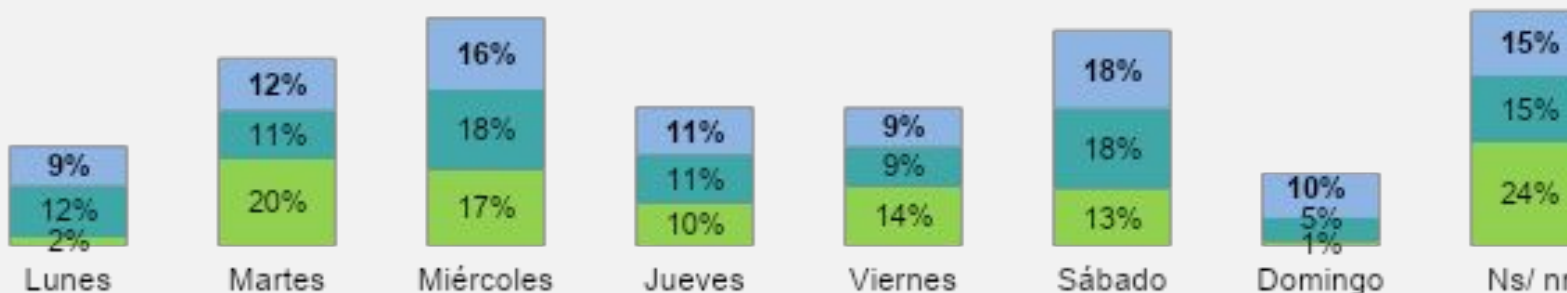

■ 2016 ■ 2017 ■ 2018

### ¿Le hurtaron el vehículo completo o solo una parte?

Una parte del vehículo      Vehículo completo

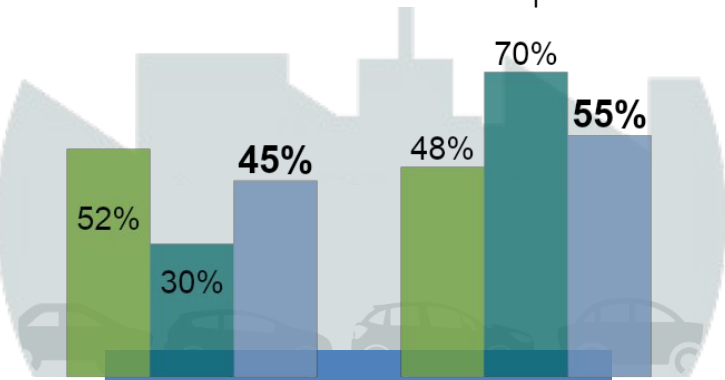

### ¿Cuál?

	2016	2017	2018
Espejo (s)	48%	50%	60%
Rueda(s), Rin(es), Llantas(s)	11%	10%	12%
Computador	1%	5%	6%
Radio	5%	27%	6%
Antena, plumilla, tapa gasolina	2%	4%	2%
Calapie	-	-	2%
La carpa	-	-	2%
Batería	5%	-	2%
Base	37	25	51

Base: Encuestados a los que les robaron partes del vehículo

### ¿De qué manera hurtaron el vehículo?

	2016	2017	Total
Atraco	19%	27%	33%
Descuido (factor de oportunidad)	23%	21%	29%
Violentaron el Vehículo	32%	26%	20%
Halado	16%	24%	10%
Engaño	5%	-	5%
Escapismo	1%	1%	2%

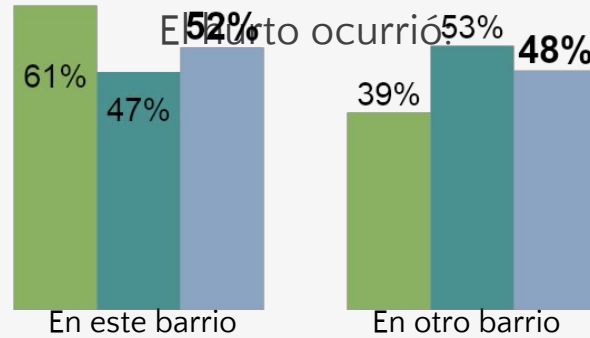

### ¿En qué lugar se presentó el hurto?

	2016	2017	Total
Calle o avenida	63%	78%	63%
Su parqueadero residencial o antejardín	28%	11%	23%
Parqueadero público	4%	3%	10%
Vía rural	-	2%	2%
Casa	-	2%	1%
En la entrada principal de la universidad	-	-	1%

Base: Encuestados que mencionan Hurto Automotores en P22

### ¿El vehículo contaba con alguno de los siguientes sistemas de seguridad?

	2016	2017	Total
Alarma	28%	25%	35%
Bloqueo Central	28%	23%	20%
Candado	12%	12%	13%
Localización GPS	10%	6%	6%
Ninguno	45%	47%	42%

### ¿El vehículo se encontraba asegurado contra todo riesgo?

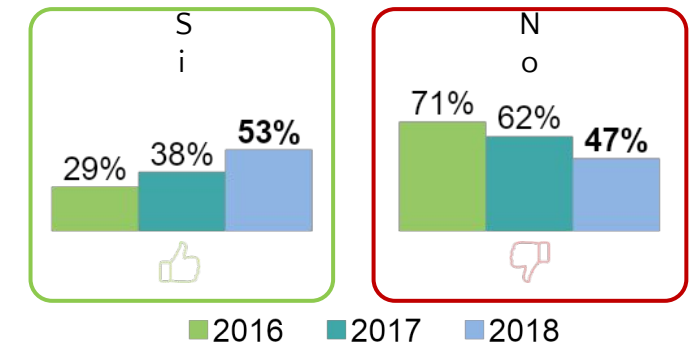

### ¿Durante el hurto?

	Total		
	2016	2017	2018
No había nadie en el vehículo	-	-	64%
Había alguien en el vehículo	16%	9%	20%
Amenazaron a alguno de los ocupantes	7%	10%	14%
Agredieron a alguno de los ocupantes	-	10%	2%

### Cuando le hurtaron el vehículo completo o la parte, ¿Le hurtaron algún objeto personal?

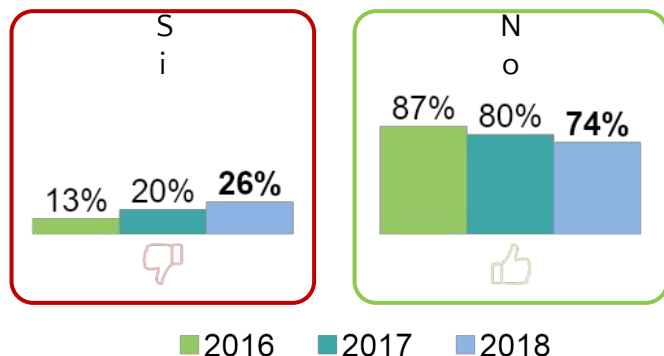

### Como consecuencia del hurto, ¿adoptó alguna de las siguientes medidas de seguridad?

	Total		
	2016	2017	2018
Ha cambiado sus rutinas de desplazamiento	18%	15%	14%
No dejar el carro/ la moto afuera	7%	3%	9%
Compró un sistema de seguridad para su vehículo	5%	4%	8%
Dejar de usar el vehículo	1%	4%	5%
Compró un vehículo más barato	8%	12%	5%
Vender el vehículo	1%	-	1%
Porta algún elemento de defensa o arma	2%	7%	1%
Ninguno(a)	53%	49%	56%

### Durante el hurto, ¿Fue utilizado algún tipo de arma u otro objeto para amenazar o agredir?

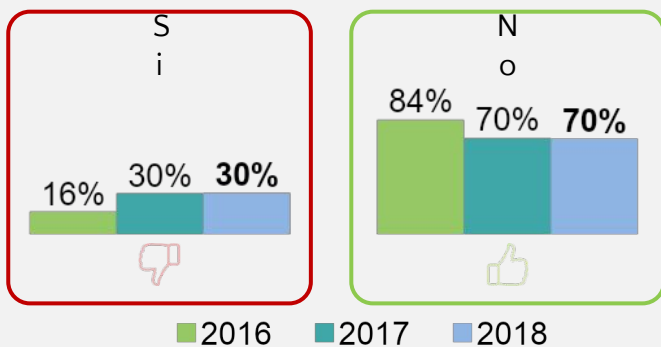

### ¿Qué tipo de arma utilizaron los delincuentes en el momento que sucedió el hurto?

	Arma de Fuego	Arma cortopunzante	Base
2016	77%	17%	15
2017	91%	5%	21
2018	98%	2%	21

Base: Encuestados que mencionan armas

### ¿Usted denunció el hurto?

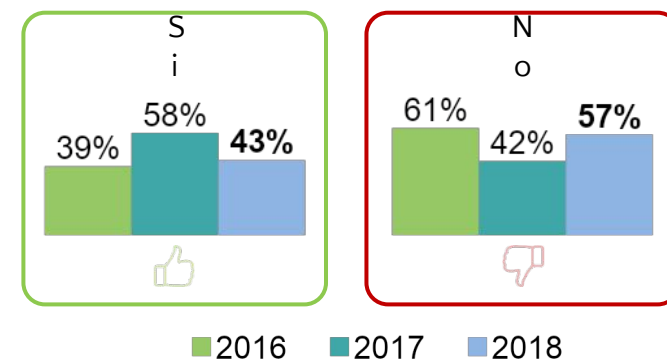

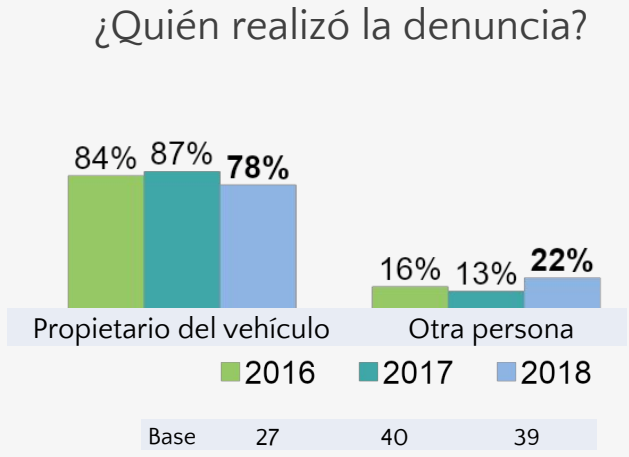
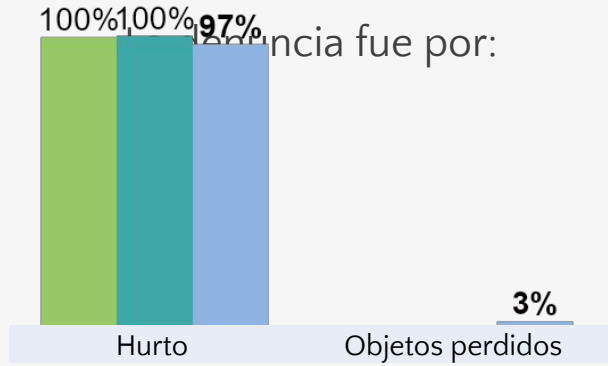

Base: Encuestados que denunciaron el hurto

### A qué lugar acudió:

	2016	Total 2017	2018
U.R.I (Unidad de Reacción Inmediata - Fiscalía)	52%	39%	26%
Estación de Policía	36%	45%	23%
C.A.I móvil o fijo (Centros de atención Inmediata)	7%	5%	18%
Solo llamó a la línea 123 y/o 112	-	-	10%
Seguridad en Línea	-	3%	5%
Fiscalía	-	-	3%
Página Web de la Policía	-	3%	1%
Base	27	40	39

## ¿Ante qué autoridad?

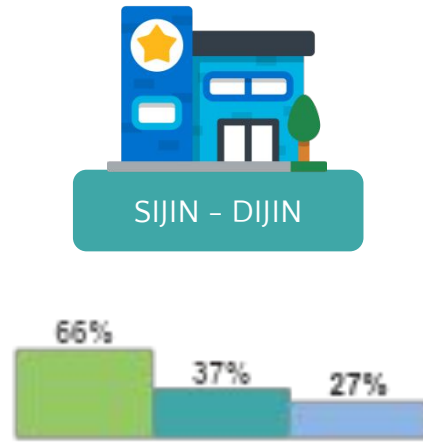

■ 2016 ■ 2017 ■ 2018

Base: Encuestados que mencionan Hurto Automotores en P22

Base: 75 (2016), 76 (2017), 101 (2018), 149 (Total)

¿Cuál fue la principal razón por la que se denunció el hurto?	Total		
	2016	2017	2018
<b>Recuperar los bienes hurtados</b>	38%	50%	<b>36%</b>
<b>Buscar Justicia</b>	14%	8%	<b>24%</b>
<b>Evitar que pase de nuevo</b>	23%	15%	<b>14%</b>
Cumplir una obligación ciudadana	25%	13%	<b>13%</b>
Requisitos para algún trámite	-	13%	<b>12%</b>
No sabe/ no responde	-	-	<b>1%</b>
Base	27	40	39

Base: Encuestados que denunciaron el hurto

¿Cuál fue la principal razón por la que NO denunció el hurto?	Total		
	2016	2017	2018
<b>Consideró que era innecesario</b>	42%	33%	<b>32%</b>
<b>Las autoridades no hacen nada</b>	26%	36%	<b>19%</b>
<b>Existían muchos trámites y estos eran demorados</b>	10%	7%	<b>17%</b>
Faltaban pruebas de hecho	10%	13%	<b>11%</b>
No conocía el proceso de denuncia	4%	3%	<b>6%</b>
No se dio cuenta cuando le robaron	-	-	<b>5%</b>
Lo amenazaron, miedo a represalias	3%	8%	<b>4%</b>
Un familiar, amigo o conocido estuvo entre los involucrados	1%	-	<b>2%</b>
Base:	48	36	62

Base: Encuestados que NO denunciaron el hurto

¿Se recuperaron los bienes que le hurtaron?

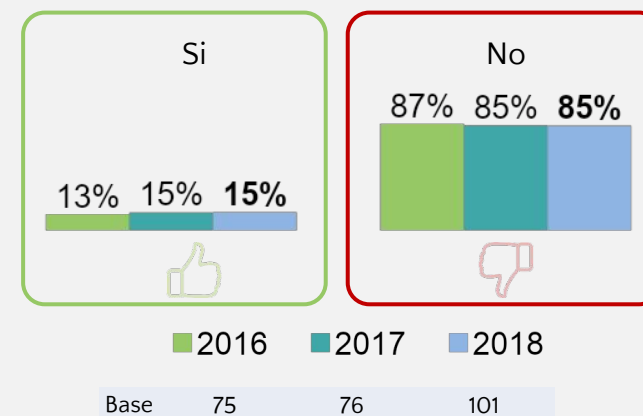

Base: Encuestados que mencionan Hurto Automotores en P22

# Riñas y golpes



### ¿Cuándo se presentó el último hecho?

	Total		
	2016	2017	2018
Enero	9%	6%	3%
Febrero	7%	5%	9%
Marzo	7%	9%	-
Abril	4%	10%	3%
Mayo	21%	12%	8%
Junio	31%	30%	17%
Julio	9%	13%	8%
Agosto	-	-	39%
Septiembre	2%	1%	6%
Octubre	-	1%	3%
Noviembre	4%	1%	2%
Diciembre	6%	13%	4%

### ¿En qué momento ocurrió el último hecho?

	2016	2017	2018
Mañana	23%	15%	25%
Tarde	23%	34%	37%
Noche	26%	36%	28%
Madrugada	28%	15%	11%

### La riña ocurrió:

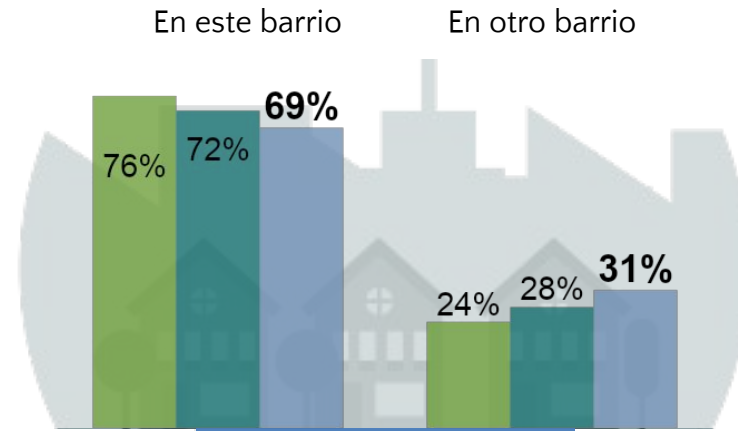

### ¿Cuál?

Poblado	12%
La Plaza de Botero	8%
Pedregal	7%
Centro de la ciudad	5%
Estadio	5%

Total 2018

Base: Encuestados cuya riña ocurrió en otro barrio (24)

### ¿En qué día de la semana se presentó el hecho?

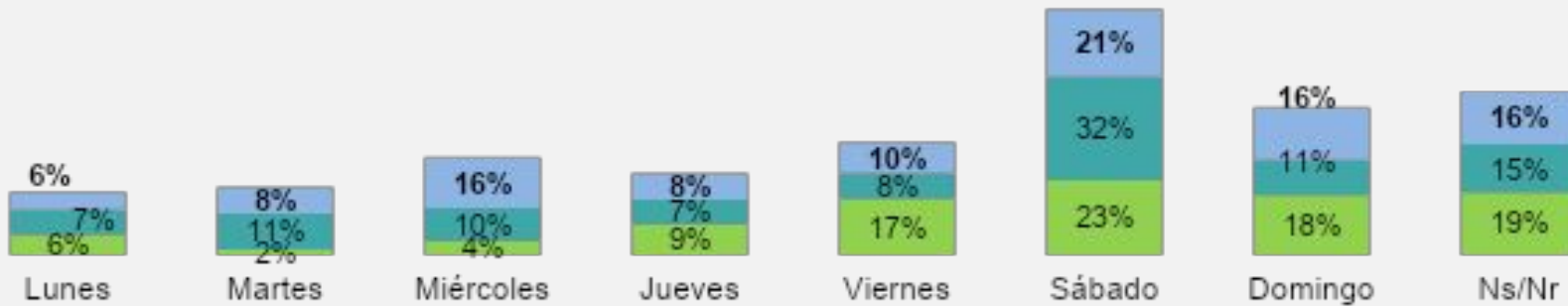

■ 2016 ■ 2017 ■ 2018



¿En qué lugar se encontraba cuando ocurrió este hecho?	Total		
	2016	2017	2018
En su residencia	35%	40%	59%
En una calle o vía pública	25%	14%	14%
En su lugar de trabajo o estudio	13%	8%	13%
En un parque o espacio recreativo o deportivo	16%	11%	10%
En una zona comercial	6%	4%	2%
En una discoteca, bar o sitios de entretenimiento nocturno	3%	6%	1%
En otra residencia	2%	16%	1%

¿Cuál fue la principal causa del hecho?	Total		
	2016	2017	2018
Responder a agresiones verbales y/o actitudes irrespetuosas	54%	46%	38%
Por efecto de sustancias psicoactivas o bebidas alcohólicas	14%	16%	19%
Defenderse de un robo o un delito	2%	8%	11%
Defender a otra persona	14%	17%	10%
Diferencias con los vecinos	-	-	6%
Llamada de atención	-	-	2%
Equivocación/ lo confundieron con otra persona	-	-	2%
Manutención de los hijos	-	-	1%
Mal entendido/ problemas personales	9%	3%	1%
No sabe/ no responde	3%	2%	6%
Otros(as)	2%	3%	5%

¿Identificó usted, algún tipo de arma?

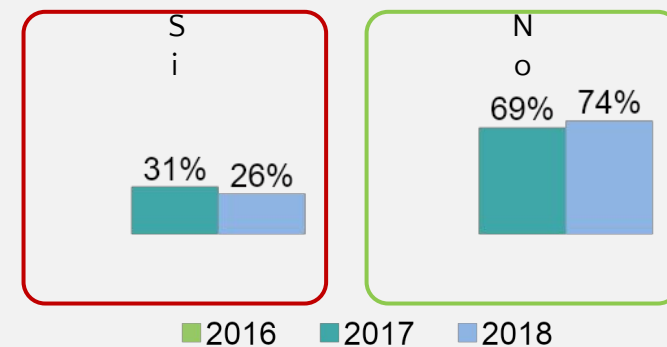

Como consecuencia del hecho, ¿tuvo alguna lesión o herida?

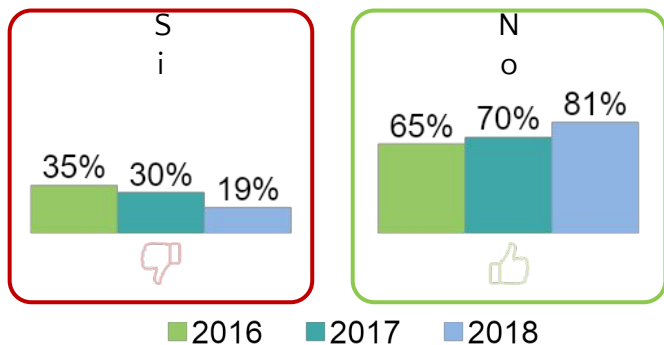

¿Por causa de la lesión usted acudió?	Total		
	2016	2017	2018
A su médico	15%	25%	15%
A medicina Legal	19%	17%	3%
No acudió a ningún lugar	66%	58%	82%
Base	20	19	13

Base: Encuestados que tuvieron lesiones

■ 2016 ■ 2017 ■ 2018

¿Qué tipo de arma identificó en la Riña?	Total	
	2017	2018
Arma cortopunzante	32%	68%
Palos, bates	-	19%
Arma de fuego	51%	12%
Arma Cortoconduyente como hachas, machetes	12%	1%
Base	20	20

Base: Encuestados que mencionan Riñas y Golpes en P22 e identificaron algún tipo de arma

Base: ■ 61 ■ 75 ■ 73 153

Base: Encuestados que mencionan Riñas y Golpes en P22

### ¿Esta lesión le generó alguna incapacidad?

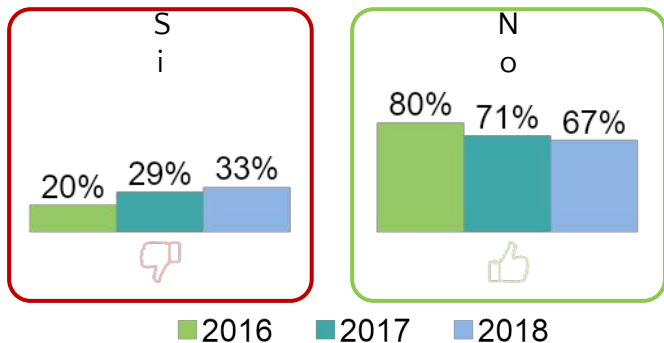

Base: Encuestados que tuvieron lesiones  
Base: 20 19 13

¿Tomó alguna medida de seguridad?	Total		
	2016	2017	2018
Acudió a las autoridades	10%	12%	<b>22%</b>
Modifico sus rutinas diarias	8%	9%	<b>6%</b>
Se cambió de residencia	6%	7%	<b>3%</b>
No volver a salir	-	-	<b>3%</b>
Medidas preventivas	1%	2%	<b>3%</b>
Realizo modificaciones en la vivienda	-	-	<b>1%</b>
Orden de protección	-	-	<b>1%</b>
Ninguno(a)	70%	59%	<b>61%</b>

### ¿Conocía a los agresores?

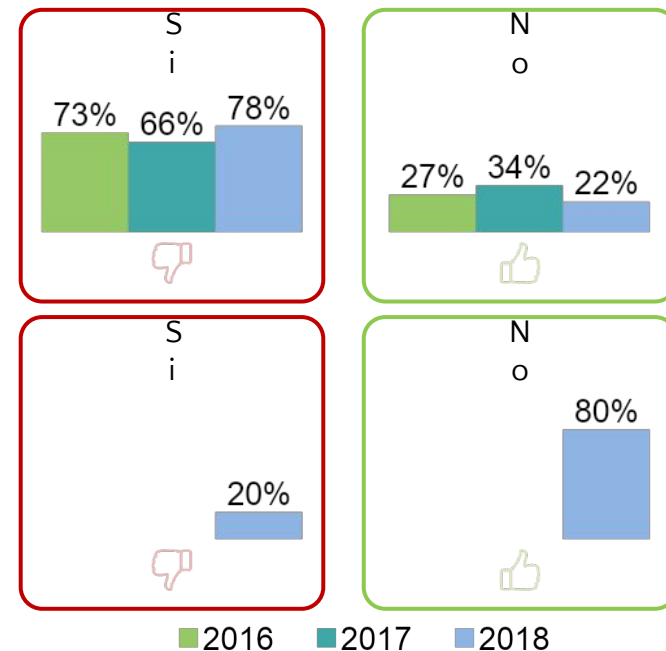

### ¿Eran familiares?

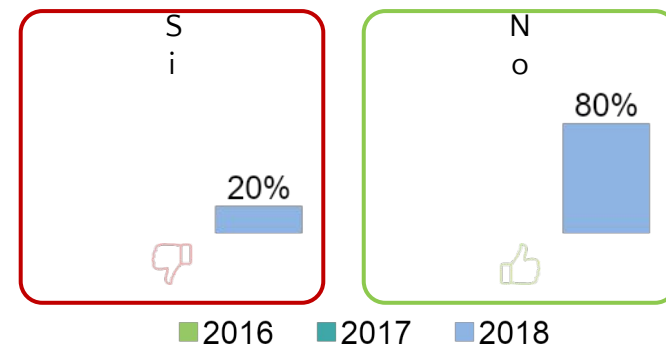

### ¿Usted denunció el hecho?

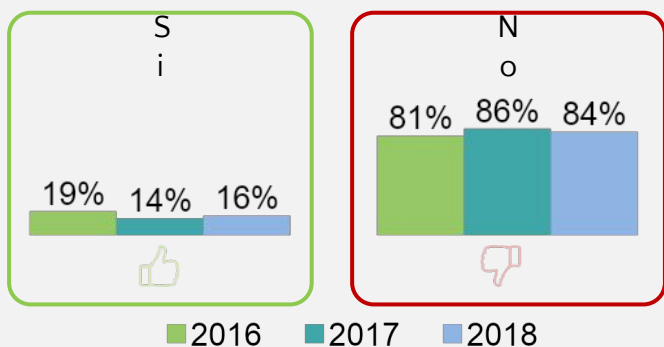

La denuncia fue por	Total		
	2016	2017	2018
Amenazas	32%	6%	<b>36%</b>
Lesiones personales	49%	100%	<b>23%</b>
Agresión verbal	10%	-	<b>16%</b>
Violencia intrafamiliar	8%	-	<b>8%</b>
Otros(as)	-	-	<b>17%</b>
Base	11	14	14

Base: Encuestados que denunciaron el hecho

### A qué lugar acudió:

	Total		
	2016	2017	2018
Inspección de Policía	-	7%	<b>26%</b>
Solo llamó a la línea 123 y/o 112	-	-	<b>20%</b>
Fiscalía	-	-	<b>15%</b>
Comisaria de Familia	-	-	<b>12%</b>
Estación de Policía	45%	33%	<b>10%</b>
Casa de Gobierno	-	-	<b>7%</b>
C.A.I móvil o fijo (Centros de atención Inmediata)	-	-	<b>7%</b>
Casa de Justicia	-	-	<b>7%</b>
Base	11	14	14

Base: Encuestados que denunciaron el hecho

¿Cuál fue la principal razón por la que SI denunció la riña o pelea?	Total		
	2016	2017	2018
<b>Evitar que pase de nuevo</b>	40%	50%	<b>40%</b>
<b>Buscar Protección</b>	30%	29%	<b>27%</b>
<b>Buscar Justicia</b>	21%	21%	<b>18%</b>
Cumplir una obligación ciudadana	-	-	<b>8%</b>
Amenaza	-	-	<b>7%</b>
Base	11	14	14

Base: Encuestados que denunciaron el hecho

¿Cuál fue la principal razón por la que NO denunció la riña o pelea?	Total		
	2016	2017	2018
<b>Consideró que era innecesario</b>	48%	29%	<b>45%</b>
<b>Lo amenazaron, miedo a represalias</b>	7%	9%	<b>13%</b>
<b>Las autoridades no hacen nada</b>	17%	25%	<b>9%</b>
No era directamente contra él	-	12%	<b>7%</b>
Existían muchos trámites y estos eran demorados	5%	2%	<b>6%</b>
Un familiar, amigo o conocido estuvo entre los involucrados	7%	3%	<b>4%</b>
Dialogaron/ llegaron a un acuerdo	1%	-	<b>4%</b>
Detuvieron al delincuente	-	-	<b>2%</b>
Otros(as)	5%	4%	<b>8%</b>
Base	50	61	59

Base: Encuestados que NO denunciaron el hecho

En los últimos 12 meses, alguna persona NO familiar, lo (a) ha:	Total		
	2016	2017	2018
<b>Amenazado verbalmente</b>	11%	27%	<b>12%</b>
<b>Empujado o zarandeado</b>	4%	4%	<b>10%</b>
<b>Sometido a algún hecho o agresión física</b>	1%	4%	<b>8%</b>
Golpeado intencionalmente con un parte del cuerpo	15%	4%	<b>3%</b>
Agredido con una arma cortopunzante	2%	-	<b>1%</b>
<b>No le han hecho nada</b>	67%	59%	<b>66%</b>
Base	61	75	73

Base: Encuestados que mencionan Riñas y Golpes en P22

# Corrupción

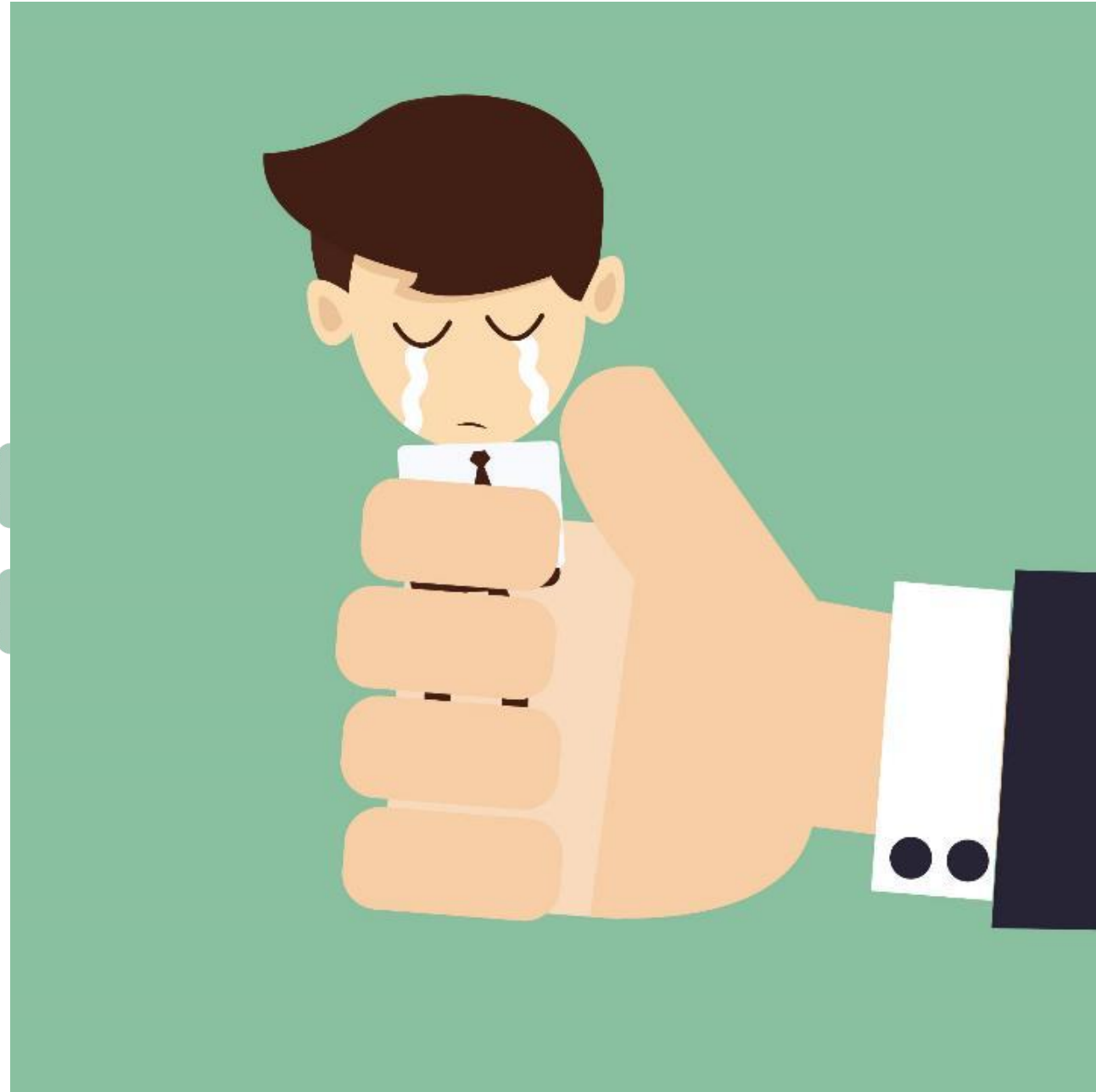

### El hecho en que se vió involucrado, ocurrió en relaciones con:

	Total		
	2016	2017	2018
Organismos de seguridad del Estado	30%	19%	<b>22%</b>
Entidades privadas con ánimo de lucro	6%	5%	<b>13%</b>
Entidades privadas sin ánimo de lucro	0%	12%	<b>6%</b>
Otras instituciones del Estado	40%	44%	<b>39%</b>
Ns/Nr	23%	19%	<b>20%</b>

### A qué nivel del Estado:

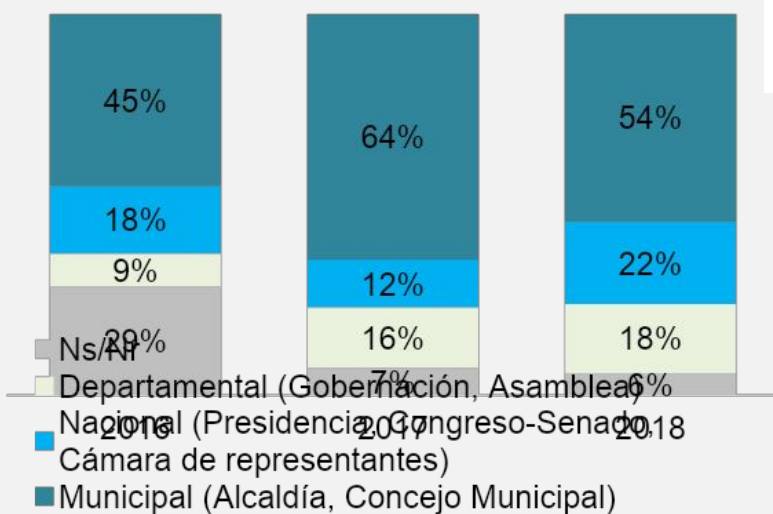

Base:

2016	2017	2018
53	65	54

Base: Encuestados que mencionan Entidades del Estado

### A qué sector o tipo de actividad pertenece:

	Total		
	2016	2017	2018
Comercio	-	-	<b>40%</b>
Servicios	94%	57%	<b>32%</b>
Construcción	-	-	<b>6%</b>
Industria	-	33%	<b>4%</b>
No sabe/ no responde	6%	9%	<b>18%</b>
Base	5	16	16

Base: Encuestados que mencionan Entidades Privadas

### A qué tipo de ente específico:

	Total		
	2016	2017	2018
Cooperativa	10%	20%	<b>32%</b>
Fundación o corporación	49%	-	<b>20%</b>
Junta de Acción Comunal	-	-	<b>7%</b>
Entidad de salud	34%	-	<b>5%</b>
Otras ONG	-	-	<b>4%</b>
Vigilancia privada	-	-	<b>4%</b>
Comunidad religiosa	-	-	<b>4%</b>
Registraduría	-	-	<b>3%</b>
Ninguno(a)	-	11%	<b>4%</b>
No sabe/ no responde	-	33%	<b>12%</b>
Otros(as)	6%	5%	<b>5%</b>
Base	5	16	16

### Con qué autoridad ocurrió el hecho:

	Total		
	2016	2017	2018
Con autoridad de Policía	-	41%	<b>39%</b>
Con autoridad de Tránsito	-	29%	<b>24%</b>
Con autoridad judicial	34%	16%	<b>23%</b>
Con autoridad militar	8%	4%	<b>7%</b>
Con autoridad aduanera	4%	7%	<b>5%</b>
Con autoridad ambiental	4%	3%	<b>3%</b>
Base	74	91	73

Encuestados que mencionan actos de corrupción en P23-P24

### A través de quién se pidió u ofreció:

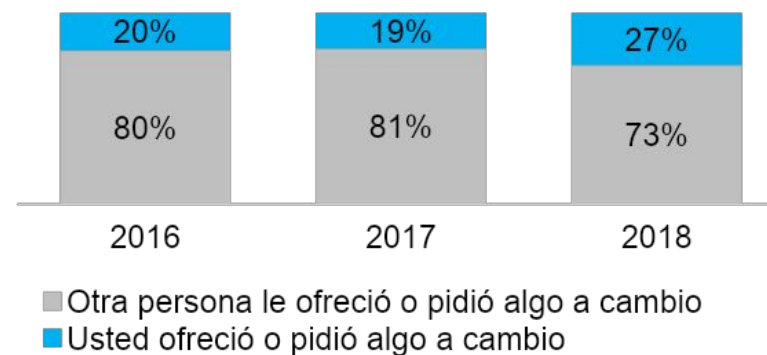

■ Otra persona le ofreció o pidió algo a cambio  
■ Usted ofreció o pidió algo a cambio

Base: Encuestados que mencionan actos de corrupción en P23-P24

Antes del acuerdo de pago:	Total		
	2016	2017	2018
<b>No tenía indicios</b>	36%	36%	<b>46%</b>
Ud. sabía que esa persona era corrupta	12%	14%	<b>18%</b>
Ud. había escuchado el rumor de que ese trámite se realizaba usando la corrupción	25%	15%	<b>15%</b>
Algún particular lo había prevenido	2%	7%	<b>7%</b>
Ud. sabía que otras personas fueron y realizaron previamente el mismo acto	10%	9%	<b>6%</b>
Ud. sabía que ese trámite siempre se realizaba usando la corrupción	13%	17%	<b>5%</b>
Alguna autoridad lo había prevenido	1%	-	<b>3%</b>

La persona que pedía u ofrecía alguna recompensa:	Total		
	2016	2017	2018
<b>Poseía un documento que certificaba una sanción en contra suya</b>	10%	24%	<b>26%</b>
<b>Amenazaba acusarlo ante organizaciones ilegales, si usted no aceptaba</b>	11%	14%	<b>22%</b>
<b>Lo amenazaba con denunciarlo, si usted no aceptaba dar u ofrecer alguna recompensa</b>	6%	15%	<b>11%</b>
Brindar seguridad	-	1%	<b>2%</b>
No decomisarle la moto	-	-	<b>2%</b>
Dar u ofrecer alguna recompensa	43%	6%	<b>1%</b>
Dialogaron/ Llegaron a un acuerdo	-	1%	<b>1%</b>
Acelerar un trámite	2%	8%	<b>1%</b>
Si no pagaba no le entregaban los documentos	-	1%	<b>1%</b>
Ninguno(a)	17%	13%	<b>17%</b>
No sabe/ no responde	3%	3%	<b>8%</b>
Otros(as)	2%	9%	<b>8%</b>

¿Cómo se pidió algo a cambio?	Total		
	2016	2017	2018
<b>Abiertamente le ofrecieron/ pidieron algo a cambio</b>	51%	51%	<b>56%</b>
<b>Lo contactaron con un tercero para que éste fuera quien pidiera u ofreciera algo a cambio</b>	9%	18%	<b>16%</b>
<b>Implícitamente le ofrecieron/ pidieron algo a cambio</b>	21%	16%	<b>15%</b>
Lo invitaron a otro sitio para pedirle u ofrecerle algo a cambio	19%	15%	14%

¿Conocía usted a la persona que le ofreció o pidió alguna recompensa?

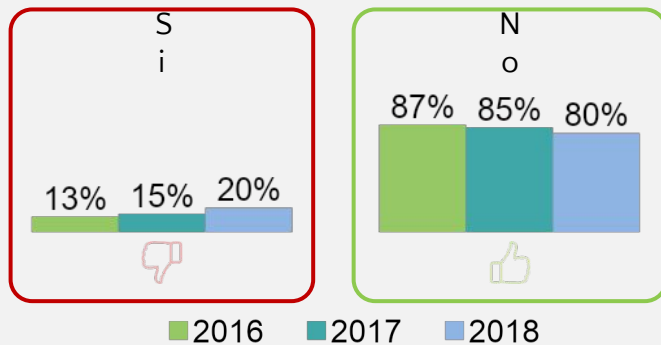

¿Qué relación tenía con la persona que le ofrecía o pedía alguna recompensa?	Total		
	2016	2017	2018
<b>Conocido</b>	60%	63%	<b>65%</b>
<b>Amigo</b>	24%	26%	<b>16%</b>
<b>Vecino</b>	9%	7%	<b>10%</b>
Familiar	6%	4%	<b>10%</b>
Base	10	16	19

Base: Encuestados que conocían a la persona

Cuál fue su reacción durante el acuerdo de pago:	Total		
	2016	2017	2018
<b>Negóció</b>	42%	40%	<b>49%</b>
<b>Rechazó la oferta</b>	22%	40%	<b>31%</b>
<b>Aceptó en el primer momento pero luego cambió de opinión</b>	26%	15%	<b>18%</b>
Lo denunció	11%	6%	<b>2%</b>

¿Qué hicieron los ofensores frente a su reacción?	Total		
	2016	2017	2018
Se mantuvo el contacto	29%	37%	32%
Huyeron	19%	14%	18%
Lo amenazaron	8%	5%	13%
No hicieron nada	12%	17%	4%
Se hizo el pago	3%	-	4%
Aumentaron sus ofrecimientos	3%	4%	3%
Amenazaron a otro	2%	3%	2%
Usaron las armas	-	1%	2%
Dialogaron/ llegaron a un acuerdo	-	2%	2%
Rebajo la cuota	-	-	1%
Darle algo a cambio	-	-	1%
Ninguno(a)	15%	12%	13%
Otros(as)	6%	1%	4%

El pago fue:	Total		
	2016	2017	2018
En dinero	80%	77%	88%
No acepto/ no hubo pago	-	5%	8%
En especie	8%	3%	2%
Ninguno(a)	12%	11%	2%

¿Cuál fue el método de pago?	Total		
	2016	2017	2018
Entrega personal	82%	85%	88%
Giro bancario	2%	2%	4%
Encomienda	1%	-	4%
Consignación a cuenta	1%	9%	3%
Obligatorias	6%	3%	1%
Base	59	83	76

Base: Encuestados que pagaron en dinero

¿A cuánto ascendió el valor de lo perdido o del pago?	Total		
	2016	2017	2018
Menos de \$ 100.000	57%	48%	45%
De \$ 100.000 a menos de \$350.000	19%	25%	22%
De \$ 350.000 a menos de \$ 700.000	9%	4%	7%
De \$ 700.000 a menos de \$ 1.000.000	7%	6%	3%
De \$ 1.000.000 a menos de \$ 2.000.000	2%	9%	6%
De \$ 2.000.000 a menos de \$ 3.500.000	-	1%	5%
De \$ 3.500.000 a menos de \$ 5.000.000	-	3%	1%
De \$ 5.000.000 o más	5%	-	2%
Ns/Nr	2%	5%	10%
Base	59	83	76

Base: Encuestados que pagaron en dinero

¿Denunció los hechos de corrupción?

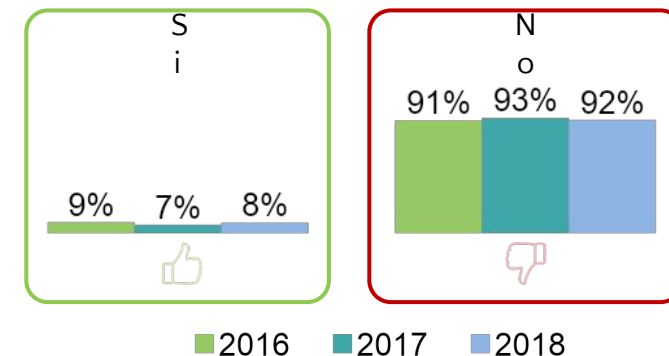

■ 2016 ■ 2017 ■ 2018

A qué lugar acudió:	Total		
	2016	2017	2018
U.R.I (Unidad de Reacción Inmediata - Fiscalía)	48%	16%	37%
Contraloría	-	-	19%
Página Web de la Policía	-	-	14%
Seguridad en Línea	7%	-	14%
Estación de Policía	-	52%	8%
C.A.I móvil o fijo (Centros de atención Inmediata)	-	-	8%
Base	6	7	8

Base: Encuestados que denunciaron los hechos

## ¿Ante qué autoridad?



Base 6 7 8

Base: Encuestados que denunciaron los hechos

## ¿Cuál fue la principal razón por la que se denunció el hecho?

	Total		
	2016	2017	2018
Buscar Justicia	65%	26%	<b>38%</b>
Buscar Protección	-	13%	<b>29%</b>
Evitar un soborno	-	-	<b>19%</b>
Recuperar los bienes hurtados	-	16%	<b>14%</b>
Base	6	7	8

Base: Encuestados que denunciaron los hechos

## ¿Cuál fue la principal razón por la que NO denunció el hecho?

	Total		
	2016	2017	2018
Las autoridades no hacen nada	33%	29%	<b>32%</b>
Consideró que era innecesario	33%	22%	<b>18%</b>
Existían muchos trámites y estos eran demorados	8%	7%	<b>12%</b>
No conocía el proceso de denuncia	3%	17%	<b>12%</b>
Lo amenazaron, miedo a represalias	7%	6%	<b>11%</b>
Faltaban pruebas de hecho	9%	12%	<b>9%</b>
Un familiar, amigo o conocido estuvo entre los involucrados	3%	1%	<b>3%</b>
Se beneficia/ le conviene	-	2%	<b>2%</b>
No estaba en condiciones para presentarse a poner el denuncia	-	-	<b>1%</b>
Base	73	100	81

Base: Encuestados que NO denunciaron los hechos





## **CORRUPCIÓN**

- El 22% de los hechos de corrupción ocurrieron con organismos de seguridad del Estado y el 13% con entidades sin ánimo de lucro.
- Los principales agentes involucrados son: Personal de la policía (39%) y agentes de tránsito (24%). En el 26% de los casos los hechos ocurrieron porque se tenía un documento que certificaba una sanción.
- El personal cuando solicita algo a cambio lo hace abiertamente.
- Las personas negocian la oferta (49%) más de lo que la rechazan (31%).
- El nivel de denuncia en los casos de corrupción es muy bajo, tan solo un 8% denunciaron los hechos.

# Extorsión



### ¿Por qué medios lo contactaron?

	Total		
	2016	2017	2018
<b>En persona</b>	71%	68%	<b>75%</b>
<b>Llamada telefónica</b>	13%	10%	<b>9%</b>
<b>Redes Sociales o chat</b>	-	5%	<b>4%</b>
Carta o Panfleto, boleta o nota de pago	3%	2%	<b>2%</b>
Mensaje de texto	1%	1%	<b>1%</b>
Correos electrónicos	-	-	<b>1%</b>
No específico medio	-	-	<b>1%</b>
Ninguno(a)	5%	9%	<b>3%</b>
No recuerda	-	-	<b>2%</b>

### ¿Quién le ha intentado extorsionar o cobrar la vacuna?

	Total		
	2016	2017	2018
<b>Combo</b>	40%	35%	<b>46%</b>
<b>Banda o pandilla</b>	14%	15%	<b>14%</b>
<b>Alguna persona particular</b>	9%	9%	<b>5%</b>
Grupo de seguridad informal	1%	8%	<b>4%</b>
Bacrim	3%	2%	<b>4%</b>
Seguridad comunitaria	4%	2%	<b>2%</b>
Paramilitares	1%	1%	<b>2%</b>
Ninguno(a)	2%	2%	<b>1%</b>
No sabe/ no responde	21%	20%	<b>17%</b>

### ¿Contra qué amenazó el extorsionista al momento del cobro de la vacuna?

	Total		
	2016	2017	2018
<b>Su integridad y la integridad de su familia</b>	29%	29%	<b>20%</b>
<b>Su patrimonio o propiedad</b>	16%	22%	<b>16%</b>
<b>Su posibilidad de movilizarse o utilizar el espacio público</b>	12%	10%	<b>11%</b>
Sacarlo/desplazarlo de su lugar de residencia o trabajo	-	5%	<b>9%</b>
Retención de su patrimonio o propiedad	2%	7%	<b>8%</b>
Su actividad profesional o económica	10%	12%	<b>6%</b>
Retención de mercancía o dinero	-	2%	<b>6%</b>
Otro	35%	29%	<b>32%</b>

### ¿Qué sucedería si se negara a pagar la extorsión o vacuna?



■ 2016 ■ 2017 ■ 2018



### ¿Quién cree que realizaría esta acción?

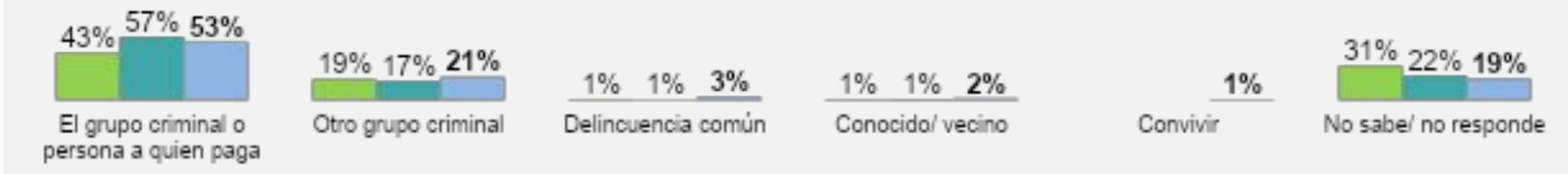

### ¿De qué forma le pidieron que pagara?

	Total		
	2016	2017	2018
<b>Dinero en efectivo</b>	85%	84%	87%
Transacciones bancarias	4%	2%	4%
Prestación de algún servicio	5%	5%	1%
Ninguno(a)	-	4%	2%
No sabe/ no responde	-	2%	5%

### ¿Cuánto le pidieron que pagara?

	Total		
	2016	2017	2018
\$10.000 o menos	38%	28%	38%
De \$10.001 a \$50.000	17%	18%	21%
De \$50.001 a \$100.000	11%	10%	5%
De \$100.001 a \$500.000	6%	13%	9%
De \$500.001 a \$1.000.000	4%	3%	3%
De \$1.000.001 a \$2.000.000	3%	4%	4%
De \$2.000.001 a \$5.000.000	1%	2%	3%
\$5.000.001 o más	2%	3%	3%
Ns/Nr	18%	19%	14%

### ¿Con qué frecuencia le han pedido que pague la extorsión o vacuna?

	Total		
	2016	2017	2018
Una vez al día o más	4%	3%	5%
Una vez a la semana	46%	30%	38%
Más de una vez a la semana	5%	7%	5%
Una vez al mes	10%	17%	18%
Una vez	20%	28%	22%
Ns/Nr	16%	15%	11%

### ¿En qué lugar le pidieron que realizara el pago de la extorsión o vacuna?

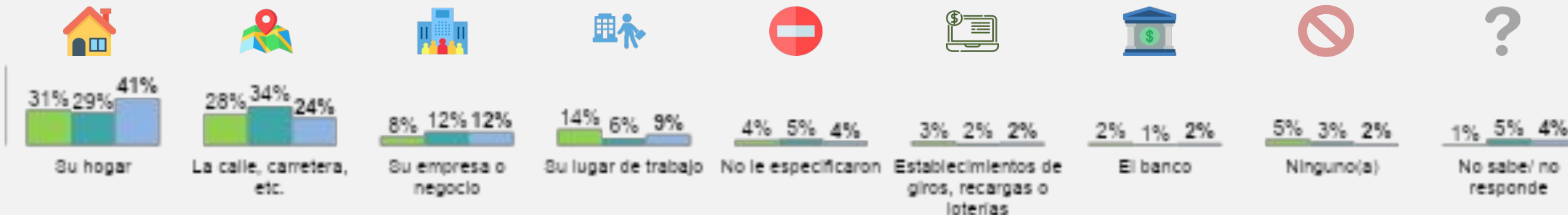

■ 2016 ■ 2017 ■ 2018

## ¿Cómo reaccionó al intento de extorsión o pago de vacuna?

	2016	2017	2018
<b>Pagó el monto</b>	62%	56%	<b>61%</b>
<b>Modificó sus rutinas diarias</b>	9%	12%	<b>9%</b>
<b>Informó a las autoridades</b>	3%	9%	<b>7%</b>
Cambió de lugar de residencia o actividad económica	2%	6%	<b>5%</b>
No pagó	1%	1%	<b>3%</b>
Hizo caso omiso	-	1%	<b>2%</b>
Ninguno(a)	11%	7%	<b>5%</b>
No sabe/ no responde	3%	1%	<b>4%</b>

## ¿Sabe usted ante qué entidad acudir al momento de realizar la denuncia de este acto?

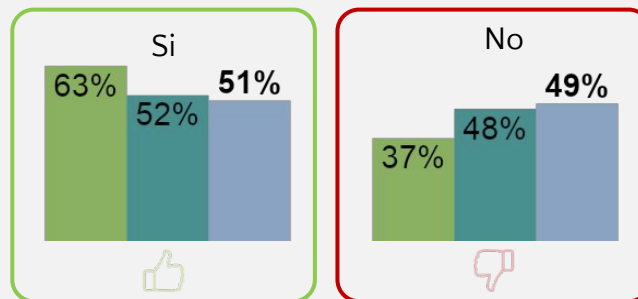

## ¿Se denunció el intento de extorsión o cobro de vacuna?

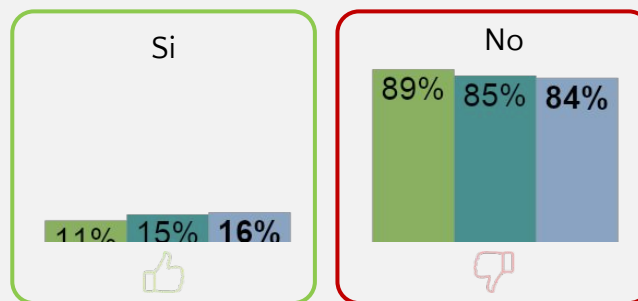

■ 2016 ■ 2017 ■ 2018

## ¿A qué lugar acudió?

	2016	2017	2018
<b>Estación de Policía</b>	40%	35%	<b>40%</b>
<b>U.R.I</b>	46%	24%	<b>21%</b>
<b>GAULA</b>	8%	28%	<b>12%</b>
C.A.I móvil o fijo	-	7%	<b>10%</b>
Seguridad en Línea	-	5%	<b>1%</b>
Ninguna de las anteriores	6%	-	<b>7%</b>
No sabe/No responde	-	-	<b>8%</b>
Base	19	31	34

Base: Encuestados que denunciaron el hecho

## ¿Ante qué autoridad?

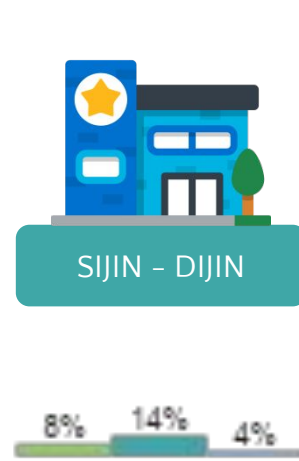

Base: Encuestados que denunciaron el hecho  
■ 2016 ■ 2017 ■ 2018  
19 31 34

## ¿Cuál fue la principal razón por la que se denunció el hecho?

	2016	2017	Total 2018
<b>Evitar que pase de nuevo</b>	20%	21%	<b>35%</b>
<b>Buscar Protección</b>	20%	51%	<b>22%</b>
<b>Buscar Justicia</b>	41%	22%	<b>21%</b>
Cumplir una obligación ciudadana	18%	2%	<b>7%</b>
Seguridad de mi familia	-	-	<b>3%</b>
Recuperar los bienes hurtados	-	4%	<b>2%</b>
Amenaza	-	-	<b>2%</b>
Ninguno(a)	-	-	<b>8%</b>
Base	19	31	34

Base: Encuestados que denunciaron el hecho

## ¿Cuál fue la principal razón por la que NO denunció el hecho?

	2016	2017	Total 2018
<b>Lo amenazaron, miedo a represalias</b>	25%	32%	<b>32%</b>
<b>Las autoridades no hacen nada</b>	24%	26%	<b>22%</b>
<b>Consideró que era innecesario</b>	16%	13%	<b>22%</b>
<b>No conocía el proceso de denuncia</b>	8%	10%	<b>8%</b>
Faltaban pruebas de hecho	9%	8%	<b>4%</b>
Existían muchos trámites y estos eran demorados	3%	3%	<b>2%</b>
Un familiar, amigo o conocido estuvo entre los involucrados	1%	1%	<b>1%</b>
Ninguno(a)	4%	3%	<b>2%</b>
No sabe/ no responde	2%	-	<b>6%</b>
Otros(as)	1%	1%	<b>2%</b>
Base	139	172	202

Base: Encuestados que No denunciaron el hecho

## Extorsión



En los casos de extorsión, el 75% se dan en persona, el 9% por medio de una llamada telefónica y un 4% a través de redes sociales. En el 46% de los casos la extorsión la han realizado miembros de combos, amenazando la integridad de la víctima y su familia.



Es preocupante que haya casos en los que la extorsión/vacuna ocurre más de una vez al día (5%). El 38% de los casos ocurren con frecuencia semanal.



En el 61% de los casos se pagó la extorsión y tan solo el 7% lo denunció ante las autoridades. Todavía un 49% no tiene conocimiento de ante qué autoridad debe acudir en caso de extorsión.

# Confianza institucional





# Cuánto cree que contribuyen las siguientes instituciones a la seguridad de Medellín

*Total Resumen*

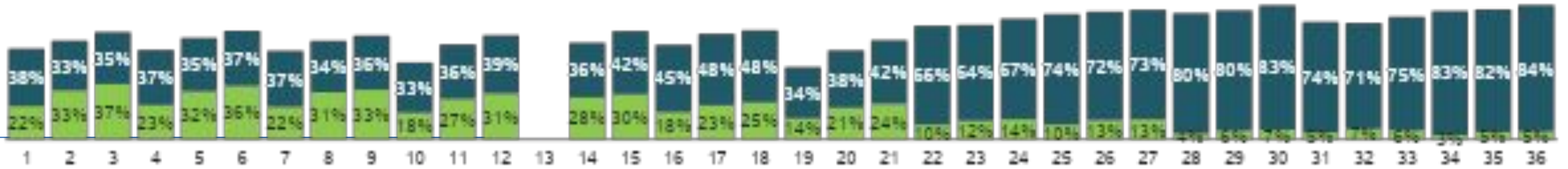
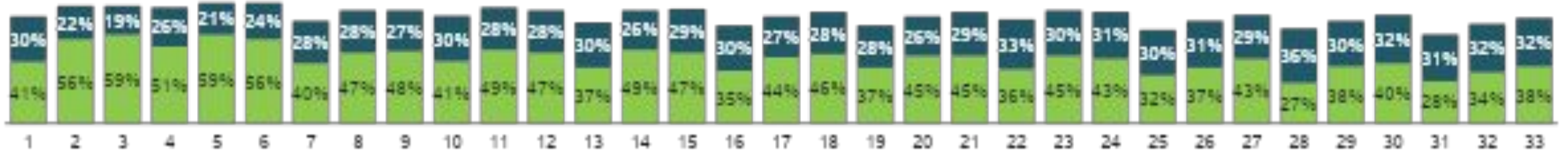

■ Top Two Boxes ("Mucho" - "4")

■ Bottom Two Boxes ("2" - "Nada")

# Cuánto cree que contribuyen las siguientes instituciones a la seguridad de Medellín

*Alcaldía de Medellín*

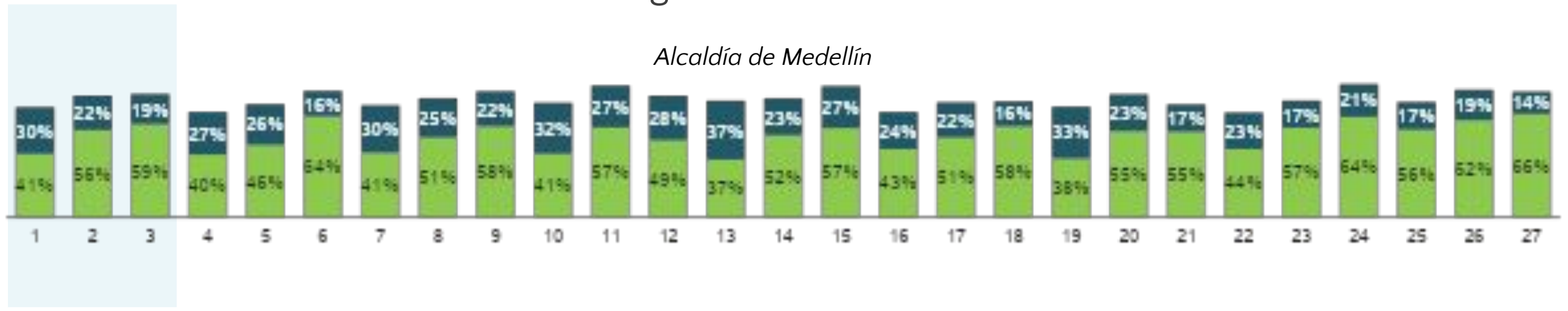

Base: 3400 3700 4000 200 200 210 200 200 210 200 200 210 200 200 210 200 200 210 200 200 210 200 200 210 200 200 210

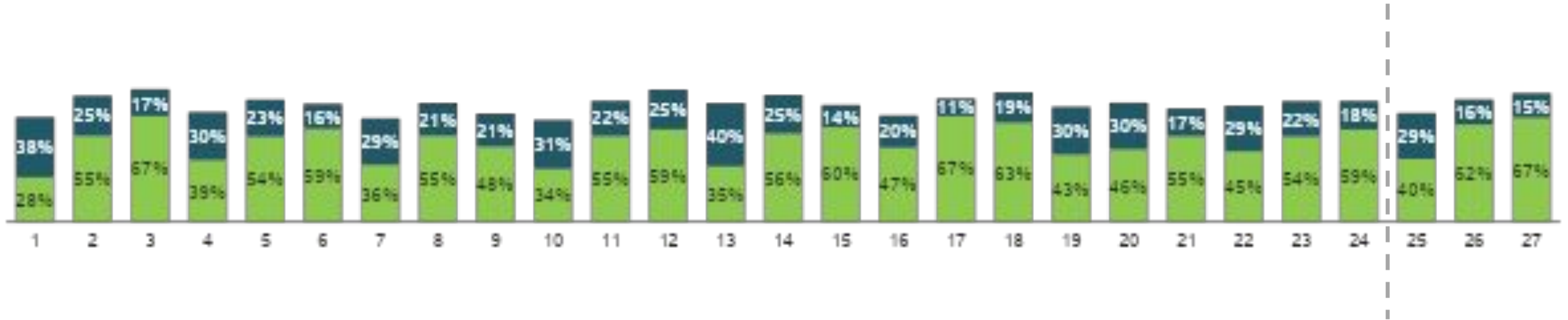

Base: 3400 3700 4000 200 200 210 200 200 210 200 200 210 200 200 210 200 200 210 200 200 210 200 200 210 200 200 210

■ Top Two Boxes ("Mucho" - "4")

■ Bottom Two Boxes ("2" - "Nada")

# Cuánto cree que contribuyen las siguientes instituciones a la seguridad de Medellín

*Alcaldía de Medellín*

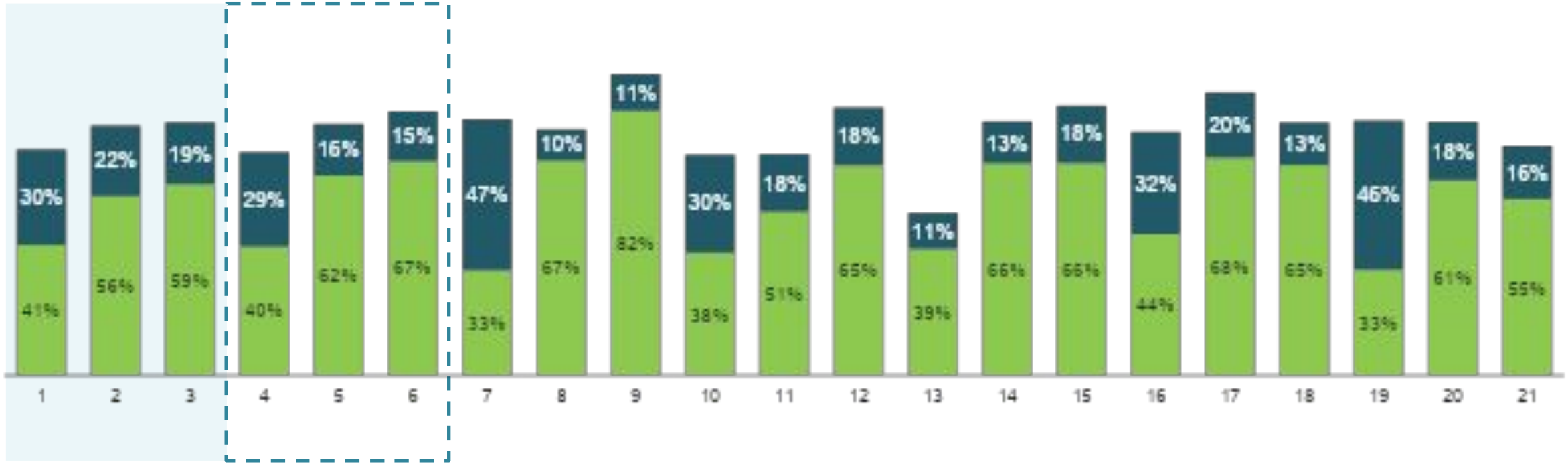

Base: 3400 3700 4000 200 500 640 5 101 128 66 107 128 29 83 128 86 109 128 14 100 128

■ Top Two Boxes ("Mucho" - "4")

■ Bottom Two Boxes ("2" - "Nada")

# Cuánto cree que contribuyen las siguientes instituciones a la seguridad de Medellín

*Ejército Nacional*

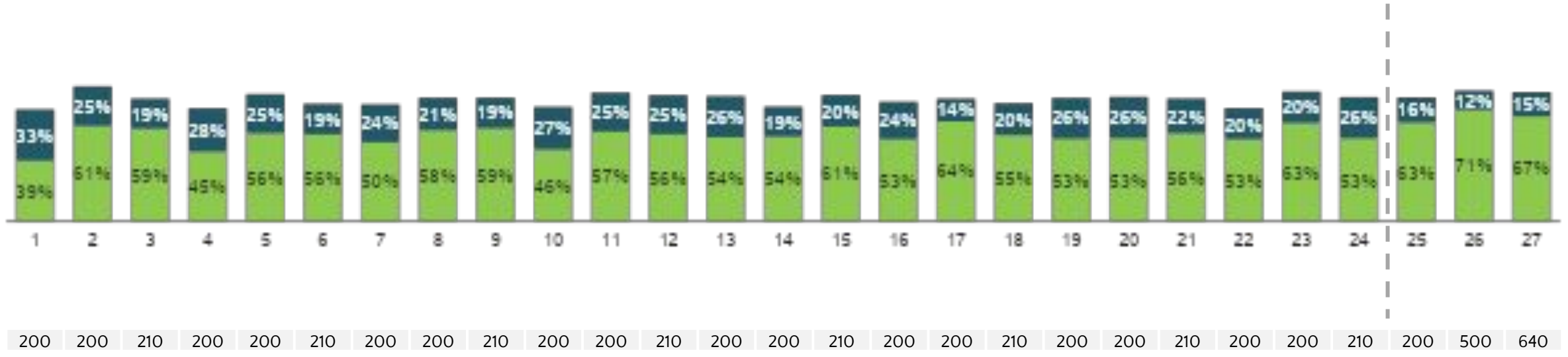

■ Top Two Boxes ("Mucho" - "4")

■ Bottom Two Boxes ("2" - "Nada")

# Cuánto cree que contribuyen las siguientes instituciones a la seguridad de Medellín

## *Ejército Nacional*

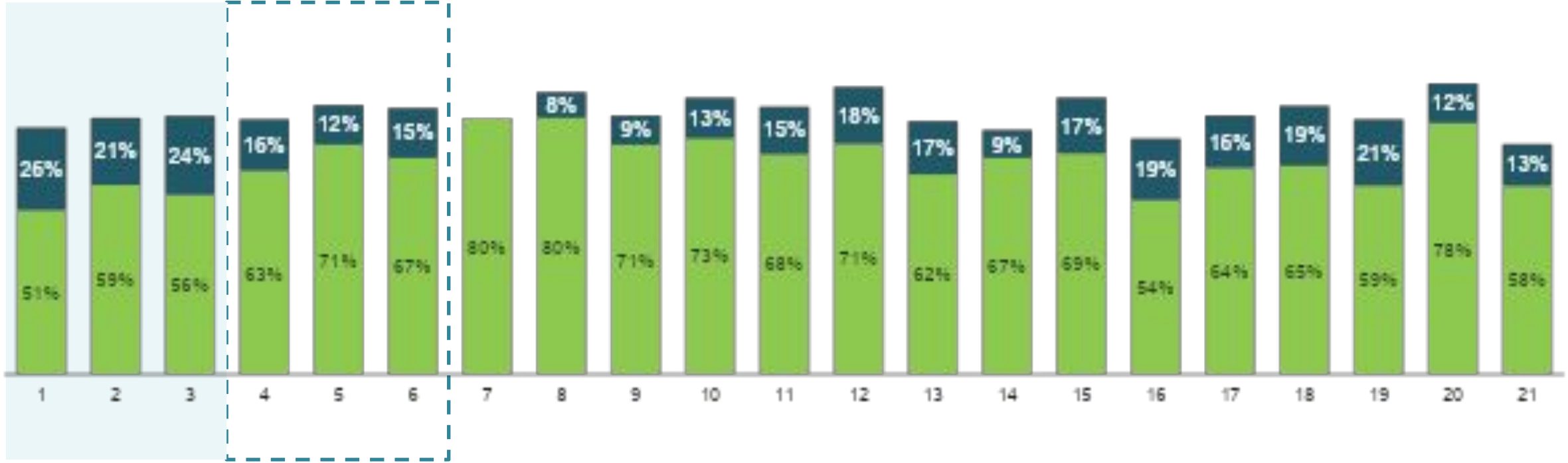

Base: 3400 3700 4000 200 500 640 5 101 128 66 107 128 29 83 128 86 109 128 14 100 128

■ Top Two Boxes ("Mucho" - "4")

■ Bottom Two Boxes ("2" - "Nada")

# Cuánto cree que contribuyen las siguientes instituciones a la seguridad de Medellín

*Fiscalía General de la Nación*

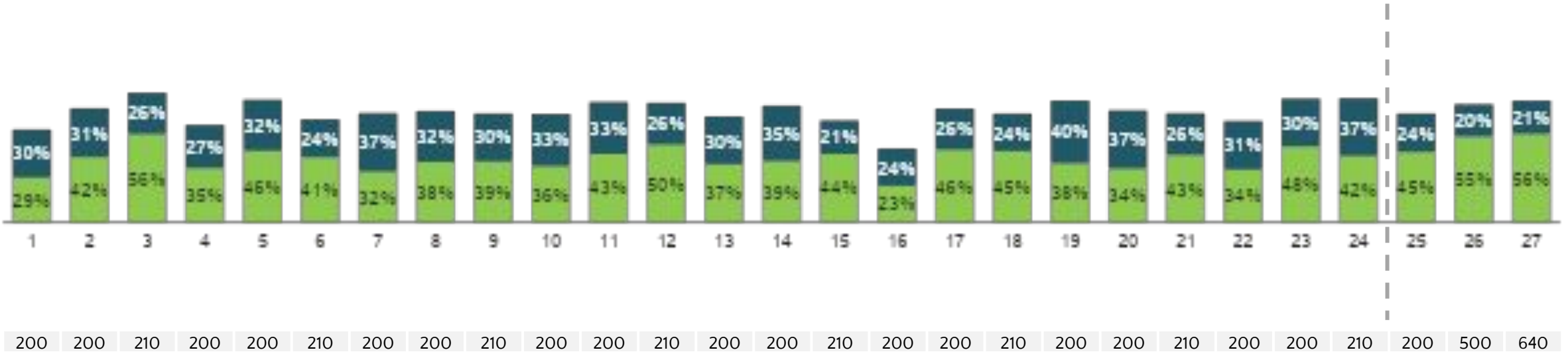
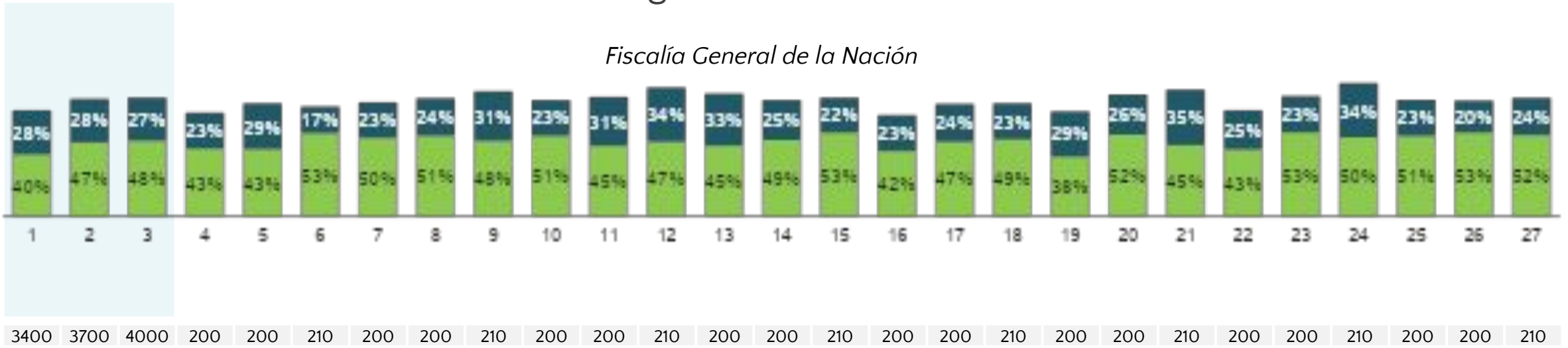

■ Top Two Boxes ("Mucho" - "4")

■ Bottom Two Boxes ("2" - "Nada")

# Cuánto cree que contribuyen las siguientes instituciones a la seguridad de Medellín

*Fiscalía General de la Nación*

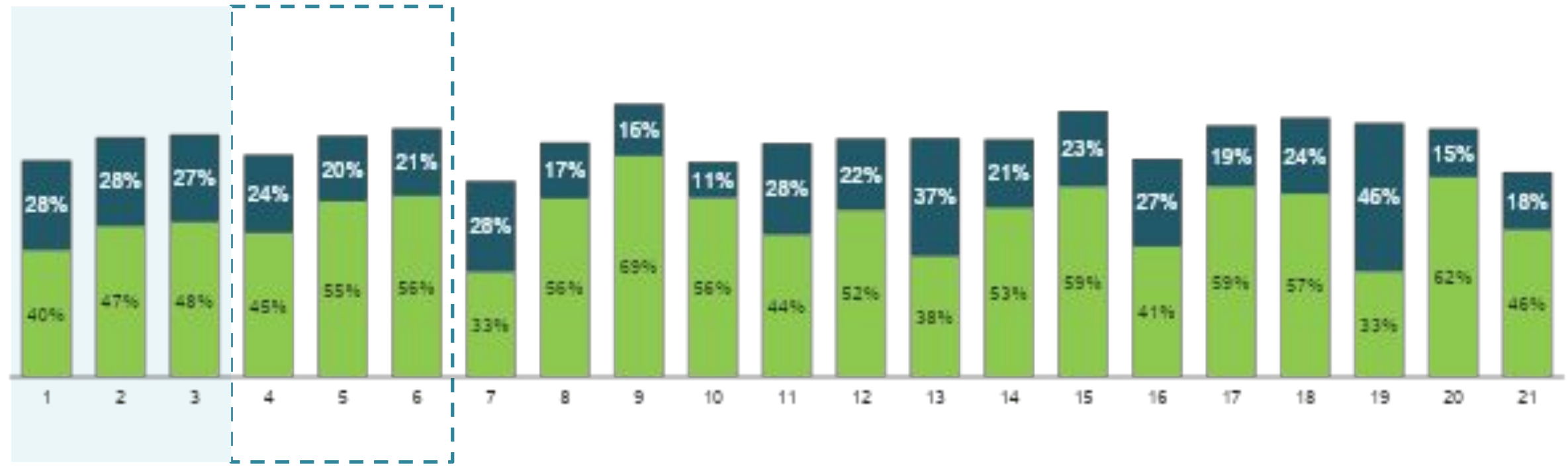

Base: 3400 3700 4000 200 500 640 5 101 128 66 107 128 29 83 128 86 109 128 14 100 128

■ Top Two Boxes ("Mucho" - "4")

■ Bottom Two Boxes ("2" - "Nada")

# Cuánto cree que contribuyen las siguientes instituciones a la seguridad de Medellín

*Policía Nacional*

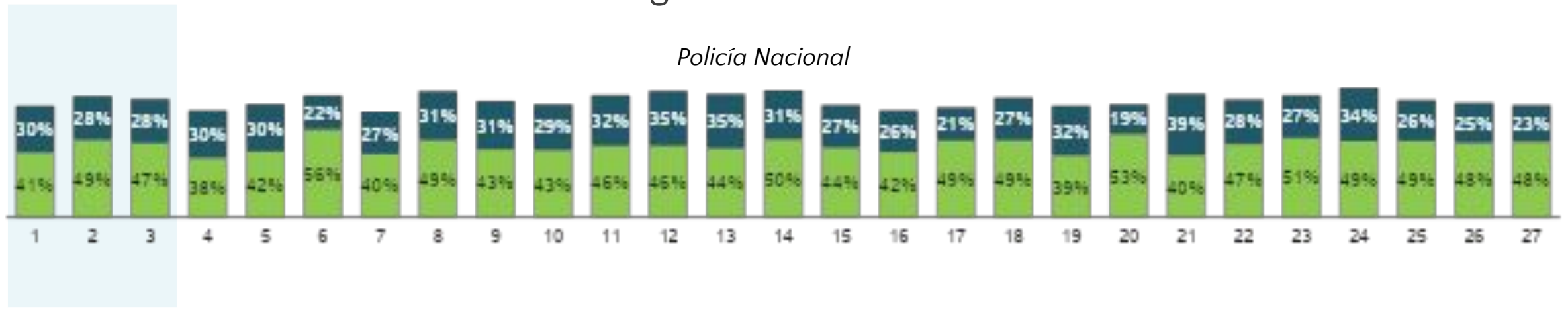

Base: 3400 3700 4000 200 200 210 200 200 210 200 200 210 200 200 210 200 200 200 210 200 200 210 200 200 210 200 200 210

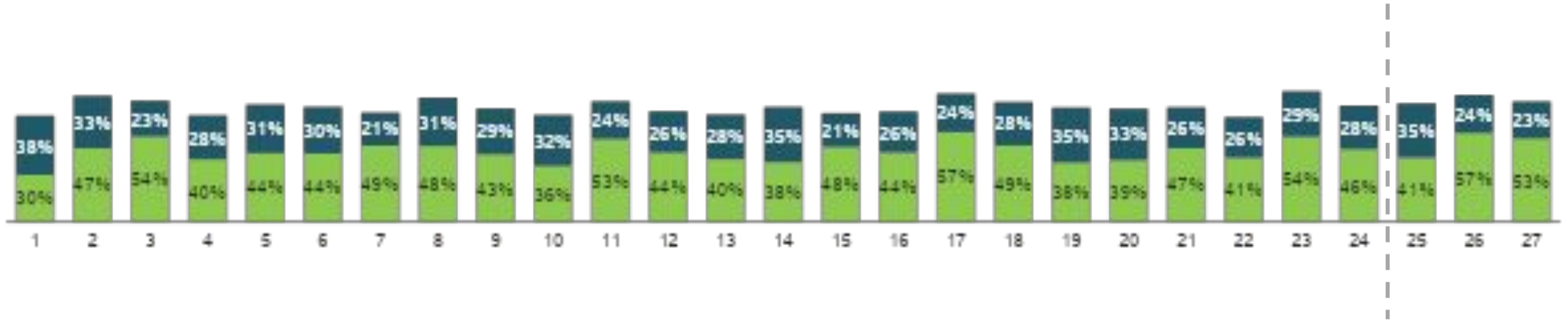

Base: 200 200 210 200 200 210 200 200 210 200 200 210 200 200 210 200 200 210 200 200 210 200 200 210 210 200 500 640

■ Top Two Boxes ("Mucho" - "4")

■ Bottom Two Boxes ("2" - "Nada")



# Cuánto cree que contribuyen las siguientes instituciones a la seguridad de Medellín

## Policía Nacional

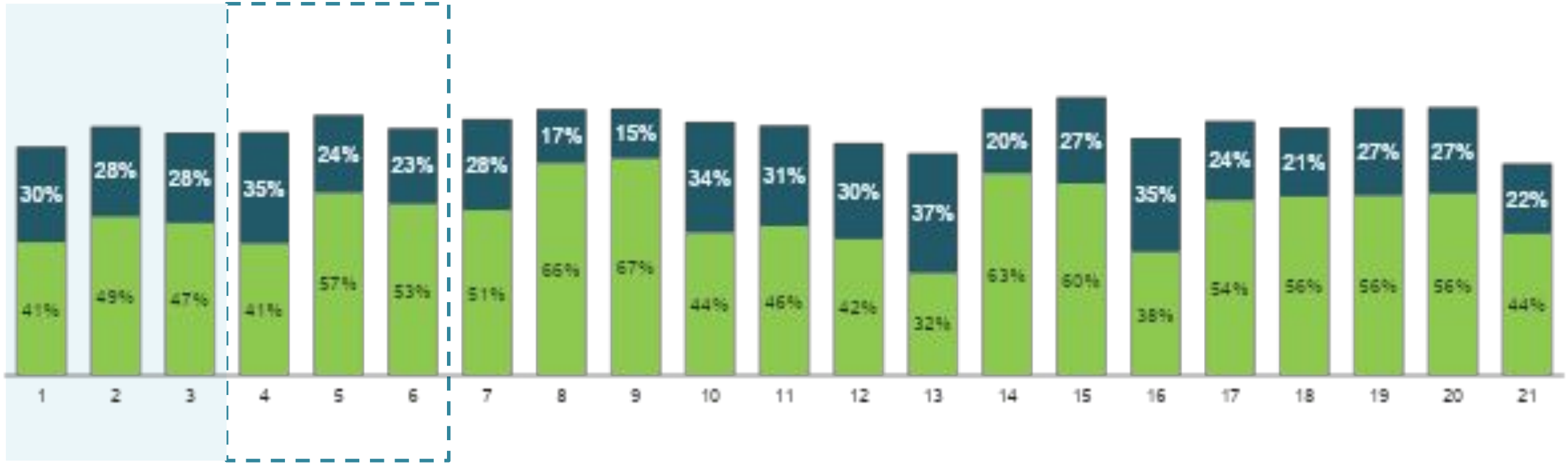

Base: 3400 3700 4000 200 500 640 5 101 128 66 107 128 29 83 128 86 109 128 14 100 128

■ Top Two Boxes ("Mucho" - "4")

■ Bottom Two Boxes ("2" - "Nada")

# Cuánto cree que contribuyen las siguientes instituciones a la seguridad de Medellín

*ICBF (Instituto de Bienestar Familiar)*

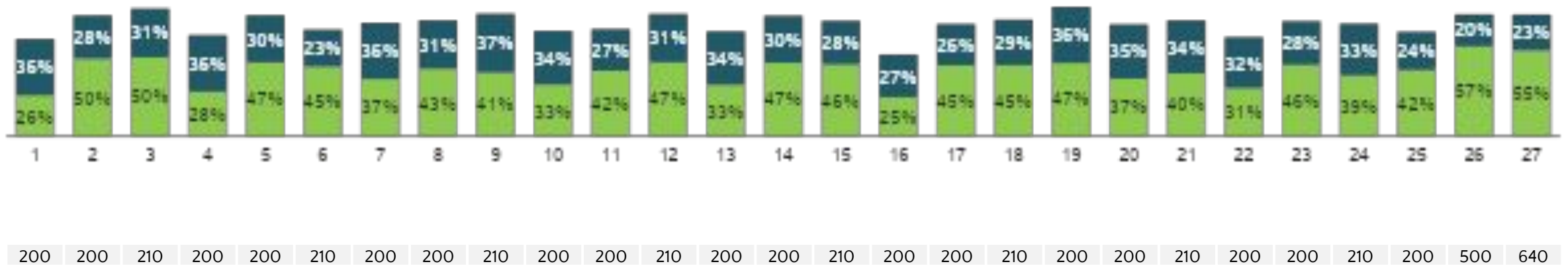
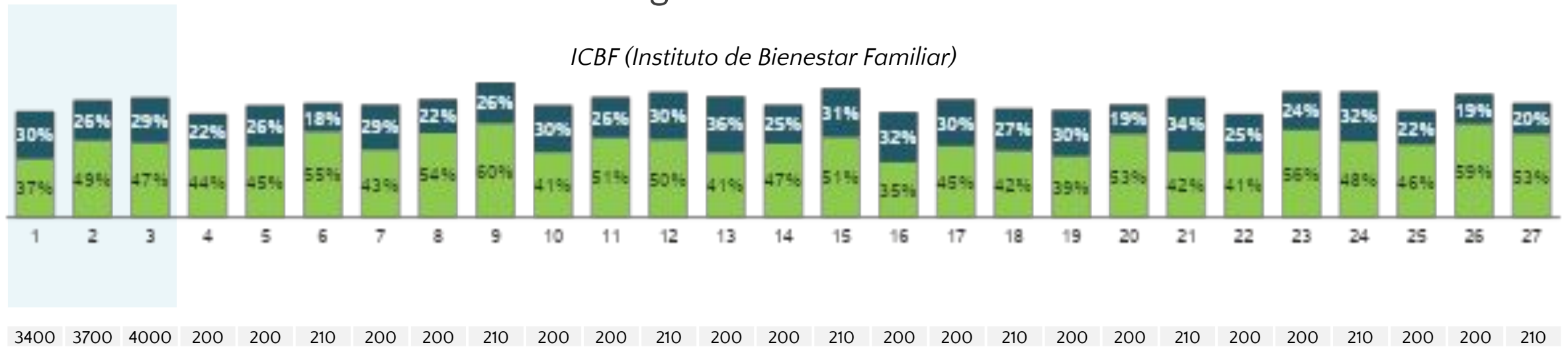

■ Top Two Boxes ("Mucho" - "4")

■ Bottom Two Boxes ("2" - "Nada")

# Cuánto cree que contribuyen las siguientes instituciones a la seguridad de Medellín

ICBF (Instituto de Bienestar Familiar)

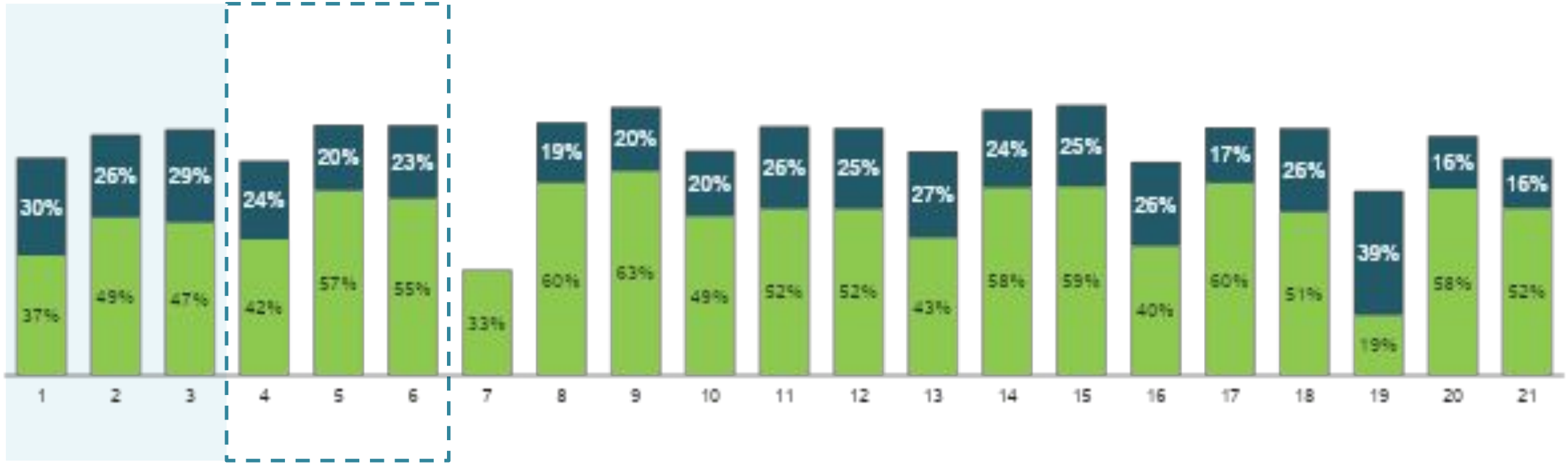

Base: 3400 3700 4000 200 500 640 5 101 128 66 107 128 29 83 128 86 109 128 14 100 128

■ Top Two Boxes ("Mucho" - "4")

■ Bottom Two Boxes ("2" - "Nada")

# Cuánto cree que contribuyen las siguientes instituciones a la seguridad de Medellín

*Comisaría de familia*

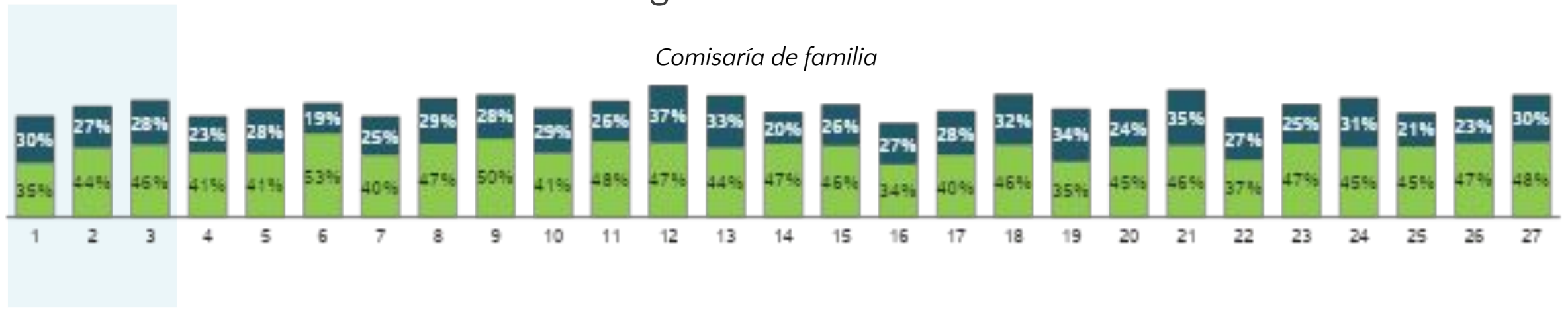

Base: 3400 3700 4000 200 200 210 200 200 210 200 200 210 200 200 210 200 200 210 200 200 210 200 200 210 200 200 210

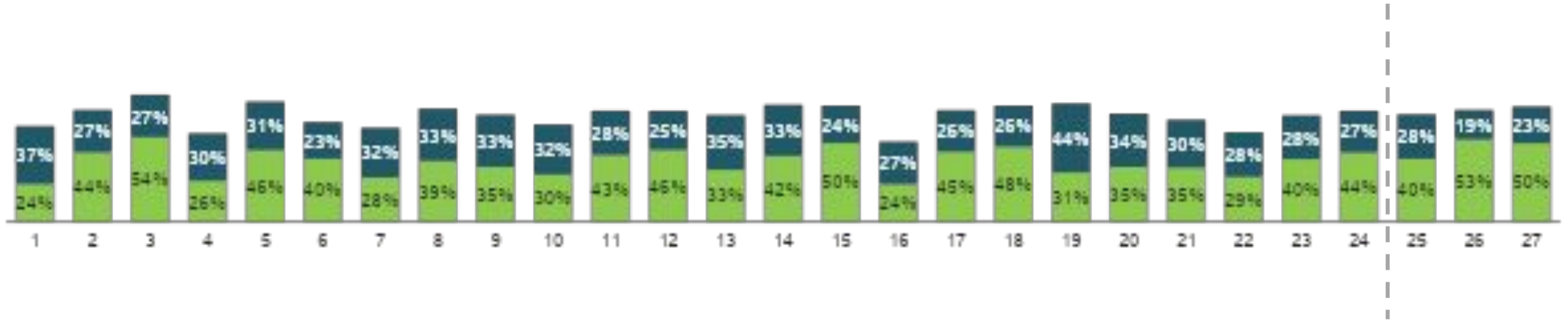

Base: 200 200 210 200 200 210 200 200 210 200 200 210 200 200 210 200 200 210 200 200 210 200 200 210 200 500 640

■ Top Two Boxes ("Mucho" - "4")

■ Bottom Two Boxes ("2" - "Nada")

# Cuánto cree que contribuyen las siguientes instituciones a la seguridad de Medellín

## Comisaría de familia

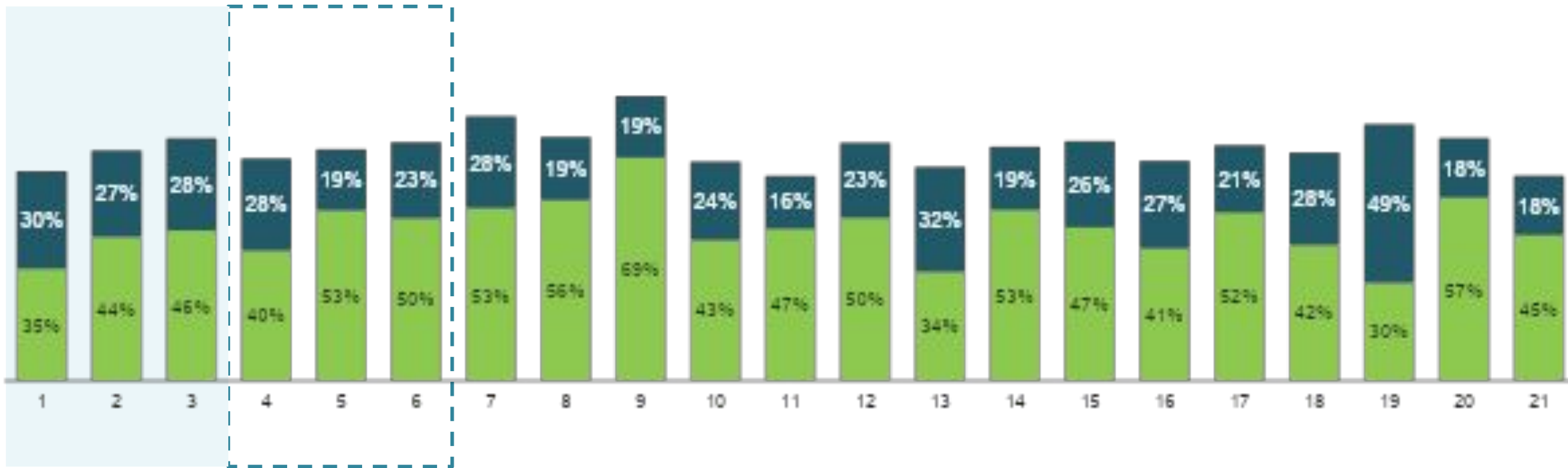

Base: 3400 3700 4000 200 500 640 5 101 128 66 107 128 29 83 128 86 109 128 14 100 128

■ Top Two Boxes ("Mucho" - "4")

■ Bottom Two Boxes ("2" - "Nada")

# Cuánto cree que contribuyen las siguientes instituciones a la seguridad de Medellín

*CTI (Cuerpo Técnico de Investigación)*

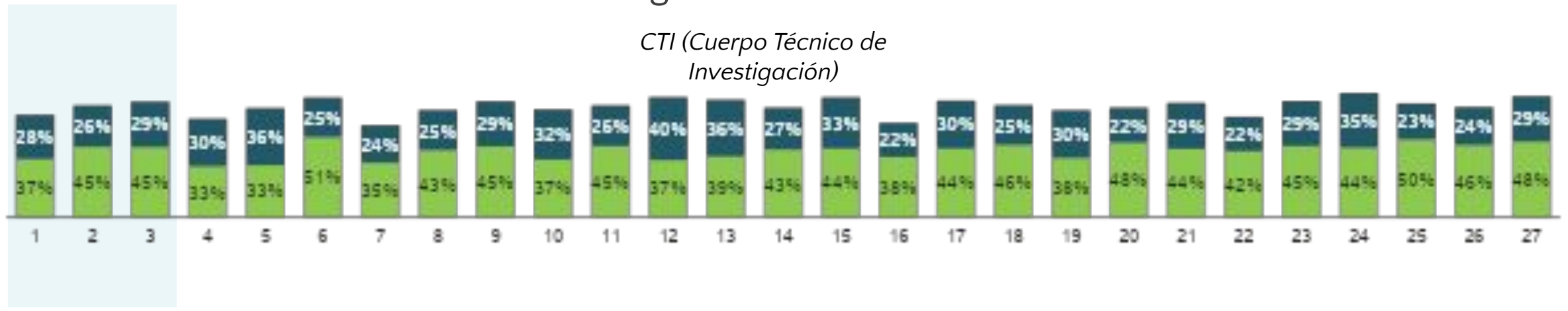

Base: 3400 3700 4000 200 200 210 200 200 210 200 200 210 200 200 210 200 200 210 200 200 210 200 200 210 200 200 210

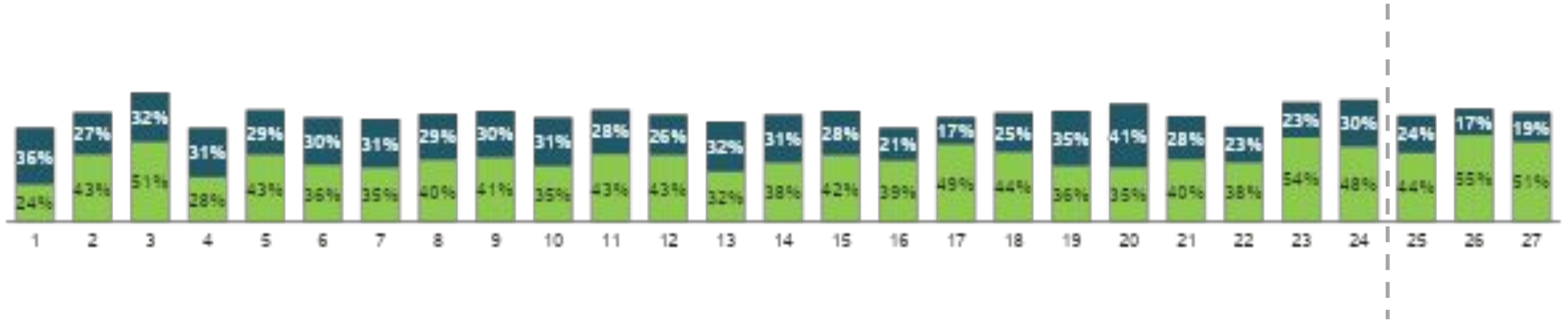

Base: 200 200 210 200 200 210 200 200 210 200 200 210 200 200 210 200 200 210 200 200 210 200 200 210 200 500 640

■ Top Two Boxes ("Mucho" - "4")

■ Bottom Two Boxes ("2" - "Nada")

# Cuánto cree que contribuyen las siguientes instituciones a la seguridad de Medellín

*CTI (Cuerpo Técnico de Investigación)*

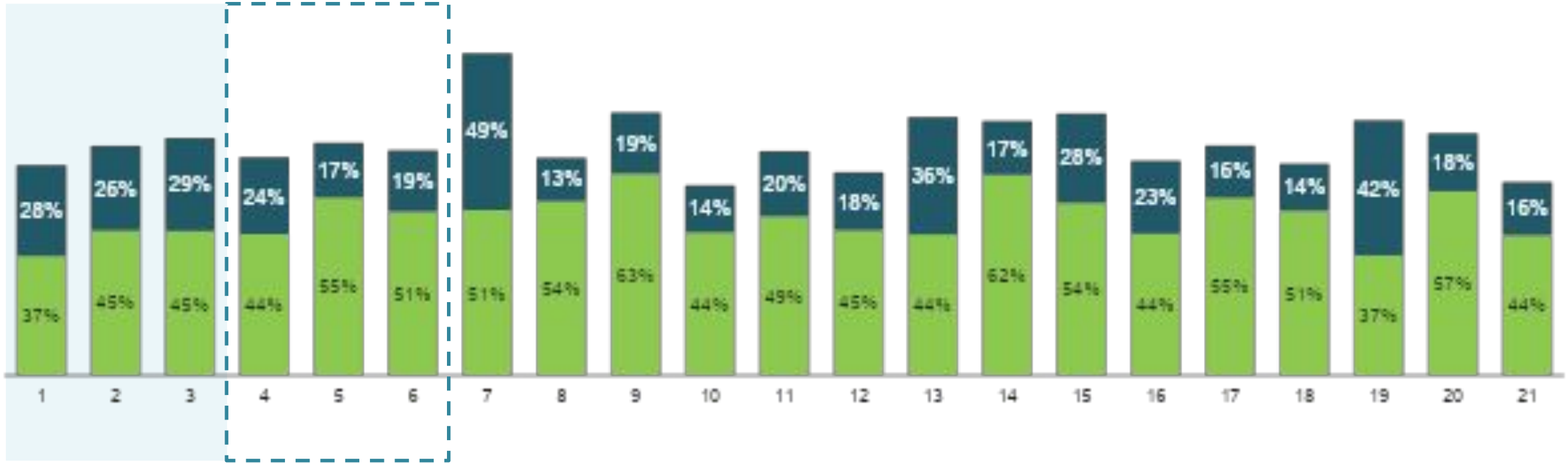

Base: 3400 3700 4000 200 500 640 5 101 128 66 107 128 29 83 128 86 109 128 14 100 128

■ Top Two Boxes ("Mucho" - "4")

■ Bottom Two Boxes ("2" - "Nada")

# Cuánto cree que contribuyen las siguientes instituciones a la seguridad de Medellín

*Inspección de Policía*

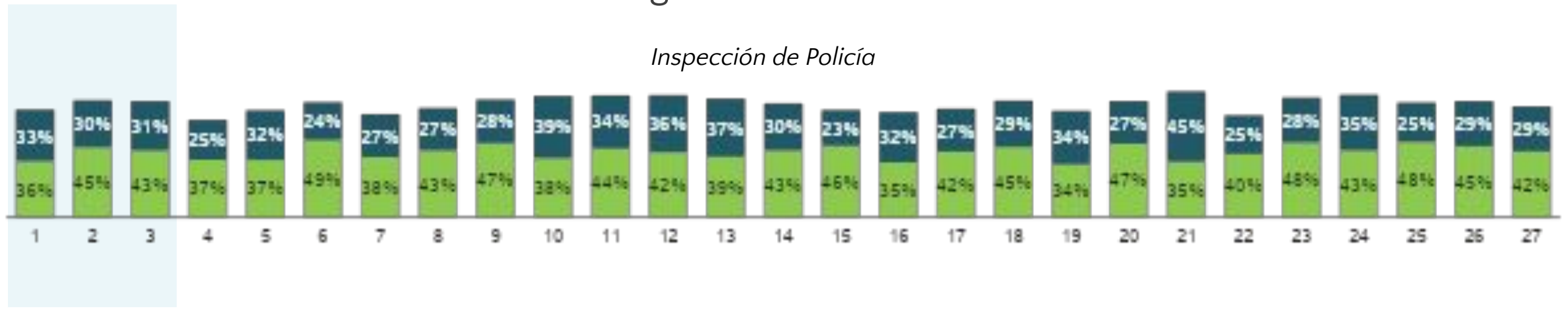

Base: 3400 3700 4000 200 200 210 200 200 210 200 200 210 200 200 210 200 200 200 210 200 200 210 200 200 210 200 200 210

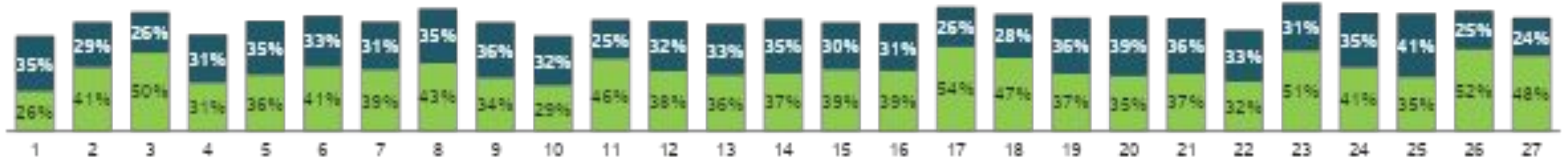

Base: 200 200 210 200 200 210 200 200 210 200 200 210 200 200 210 200 200 200 210 200 200 210 200 200 210 200 500 640

■ Top Two Boxes ("Mucho" - "4")

■ Bottom Two Boxes ("2" - "Nada")



# Cuánto cree que contribuyen las siguientes instituciones a la seguridad de Medellín

## Inspección de Policía

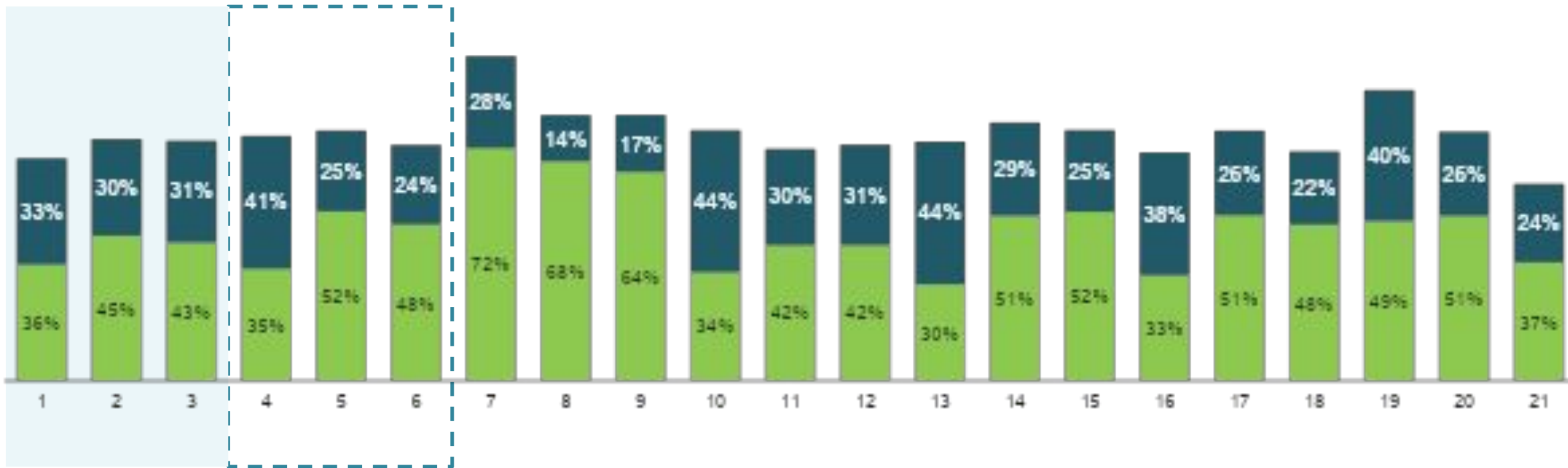

Base: 3400 3700 4000 200 500 640 5 101 128 66 107 128 29 83 128 86 109 128 14 100 128

■ Top Two Boxes ("Mucho" - "4")

■ Bottom Two Boxes ("2" - "Nada")

# Cuánto cree que contribuyen las siguientes instituciones a la seguridad de Medellín

## Secretaría de Gobierno

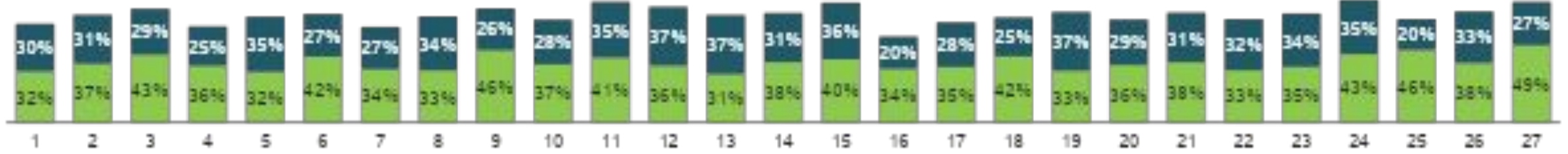

Base: 3400 3700 4000 200 200 210 200 200 210 200 200 210 200 200 210 200 200 210 200 200 210 200 200 210 200 200 210

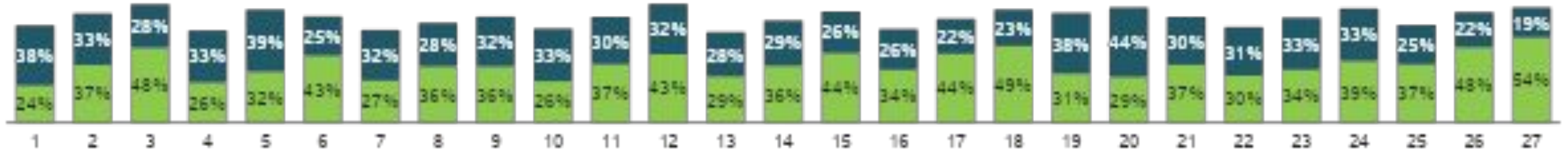

Base: 200 200 210 200 200 210 200 200 210 200 200 210 200 200 210 200 200 210 200 200 210 200 200 210 200 500 640

■ Top Two Boxes ("Mucho" - "4")

■ Bottom Two Boxes ("2" - "Nada")

# Cuánto cree que contribuyen las siguientes instituciones a la seguridad de Medellín

Secretaría de  
Gobierno

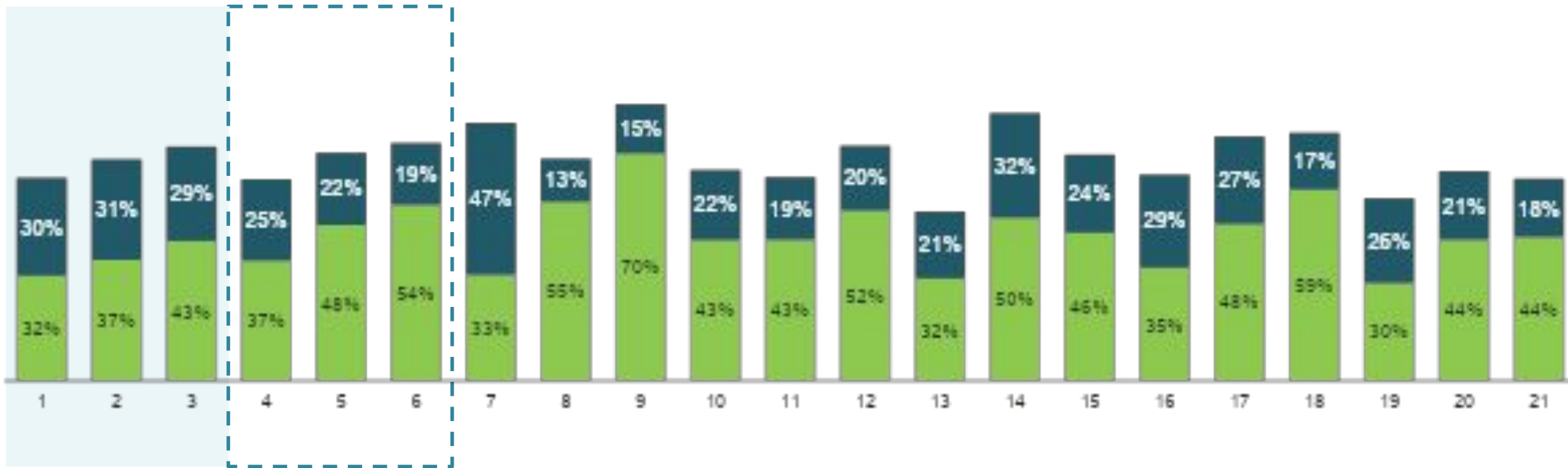

Base: 3400 3700 4000 200 500 640 5 101 128 66 107 128 29 83 128 86 109 128 14 100 128

■ Top Two Boxes ("Mucho" - "4")

■ Bottom Two Boxes ("2" - "Nada")

# Cuánto cree que contribuyen las siguientes instituciones a la seguridad de Medellín

*Defensoría del pueblo*

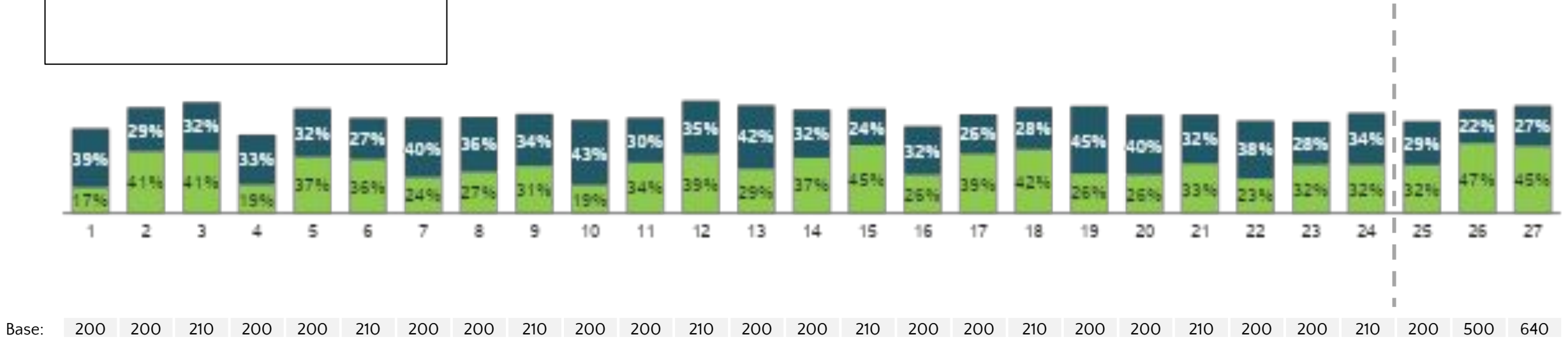
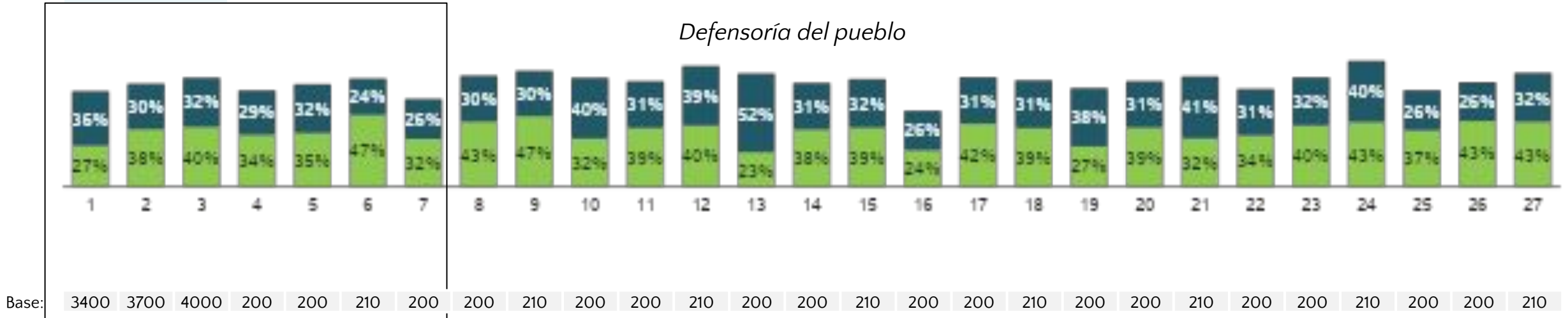

■ Top Two Boxes ("Mucho" - "4")

■ Bottom Two Boxes ("2" - "Nada")

# Cuánto cree que contribuyen las siguientes instituciones a la seguridad de Medellín

## Defensoría del pueblo

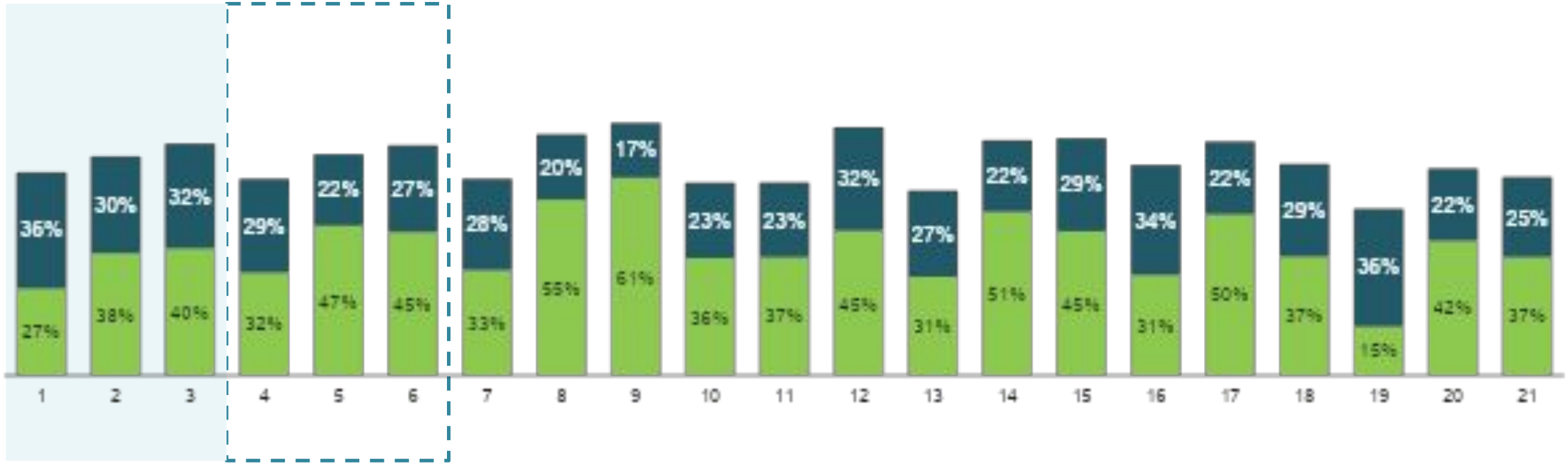

Base: 3400 3700 4000 200 500 640 5 101 128 66 107 128 29 83 128 86 109 128 14 100 128

■ Top Two Boxes ("Mucho" - "4")

■ Bottom Two Boxes ("2" - "Nada")

# Cuánto cree que contribuyen las siguientes instituciones a la seguridad de Medellín

*Secretaría de Seguridad y Convivencia*

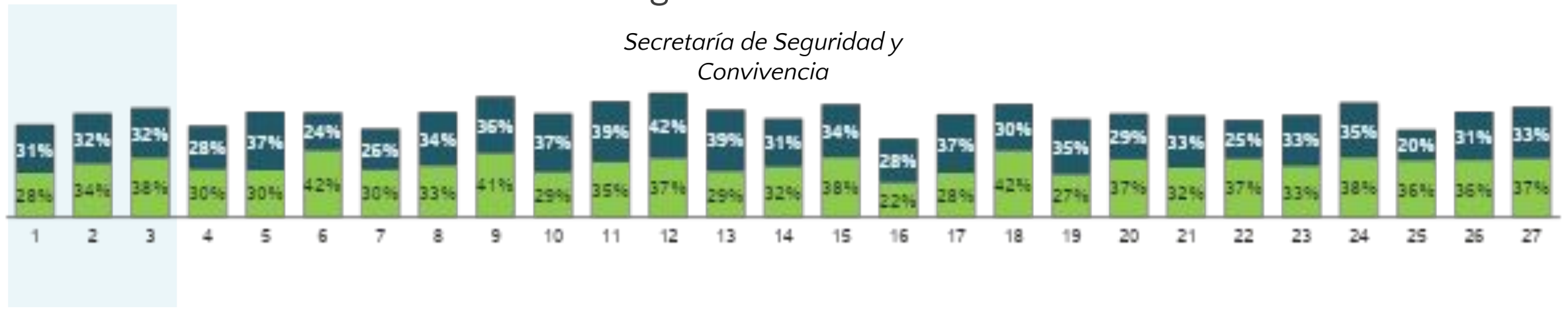

Base: 3400 3700 4000 200 200 210 200 200 210 200 200 210 200 200 210 200 200 210 200 200 210 200 200 210 200 200 210

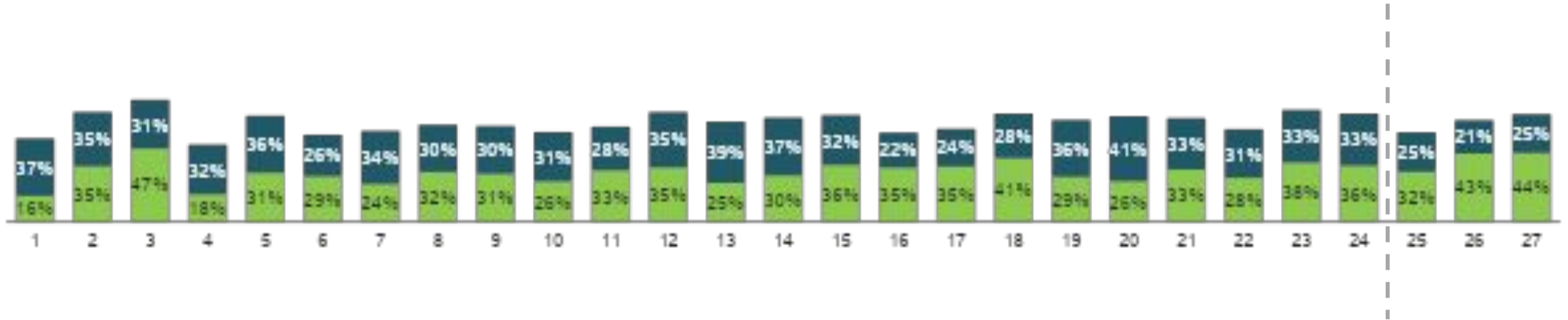

Base: 200 200 210 200 200 210 200 200 210 200 200 210 200 200 210 200 200 210 200 200 210 200 200 210 200 500 640

■ Top Two Boxes ("Mucho" - "4")

■ Bottom Two Boxes ("2" - "Nada")



# Cuánto cree que contribuyen las siguientes instituciones a la seguridad de Medellín

*Secretaría de Seguridad y Convivencia*

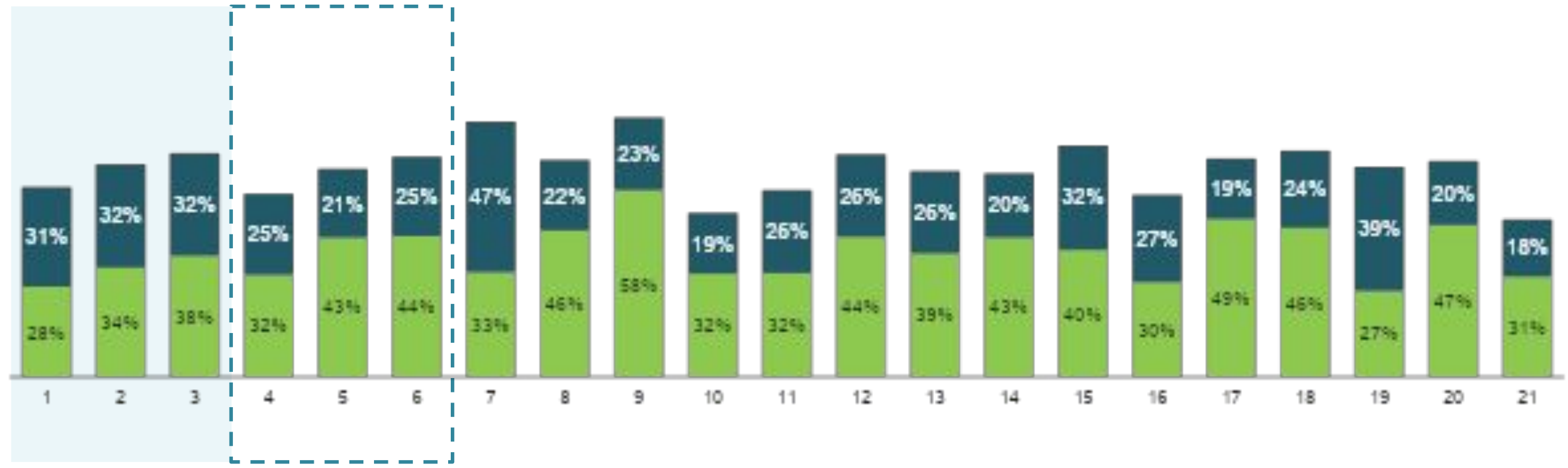

Base: 3400 3700 4000 200 500 640 5 101 128 66 107 128 29 83 128 86 109 128 14 100 128

■ Top Two Boxes ("Mucho" - "4")

■ Bottom Two Boxes ("2" - "Nada")

# Cuánto cree que contribuyen las siguientes instituciones a la seguridad de Medellín

*Casa de Justicia*

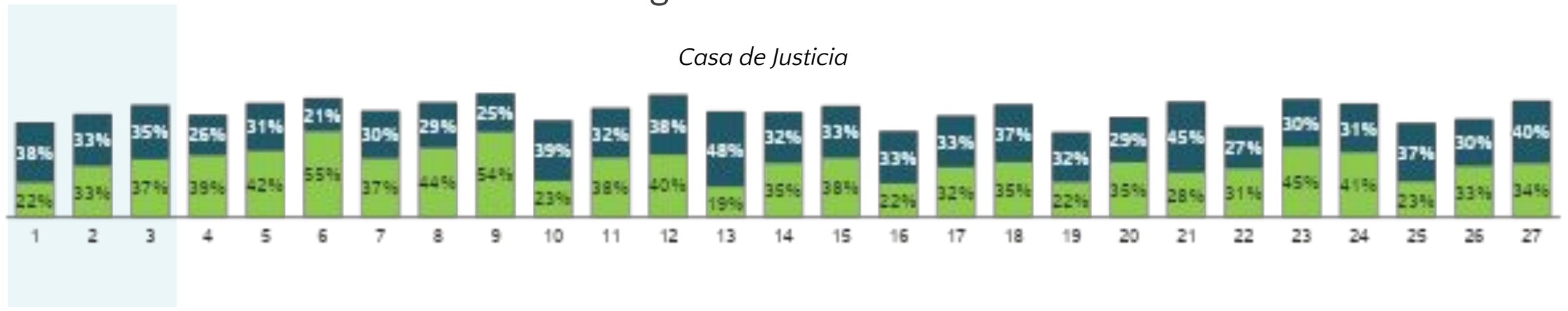

Base: 3400 3700 4000 200 200 210 200 200 210 200 200 210 200 200 210 200 200 210 200 200 210 200 200 210 200 200 210

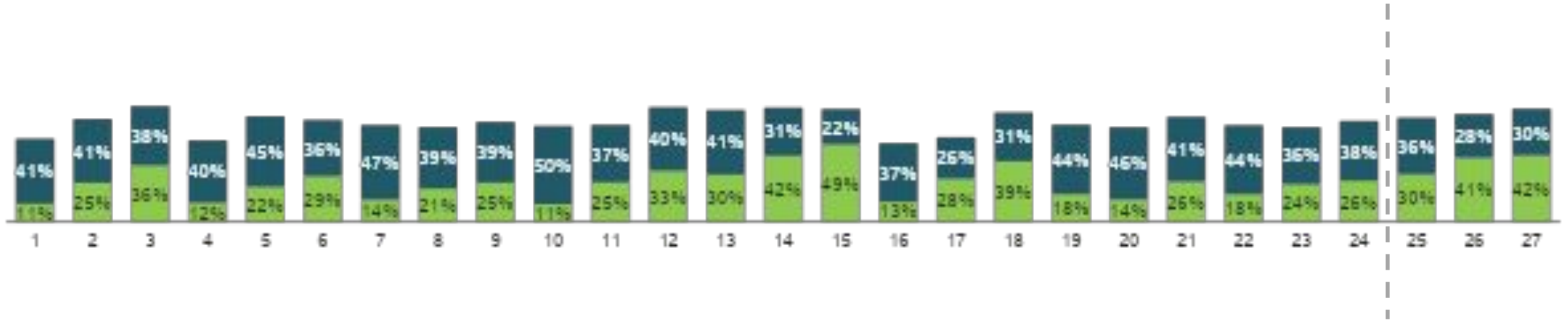

Base: 200 200 210 200 200 210 200 200 210 200 200 210 200 200 210 200 200 210 200 200 210 200 200 210 200 500 640

■ Top Two Boxes ("Mucho" - "4")

■ Bottom Two Boxes ("2" - "Nada")





# Cuánto cree que contribuyen las siguientes instituciones a la seguridad de Medellín

*Casa de Justicia*

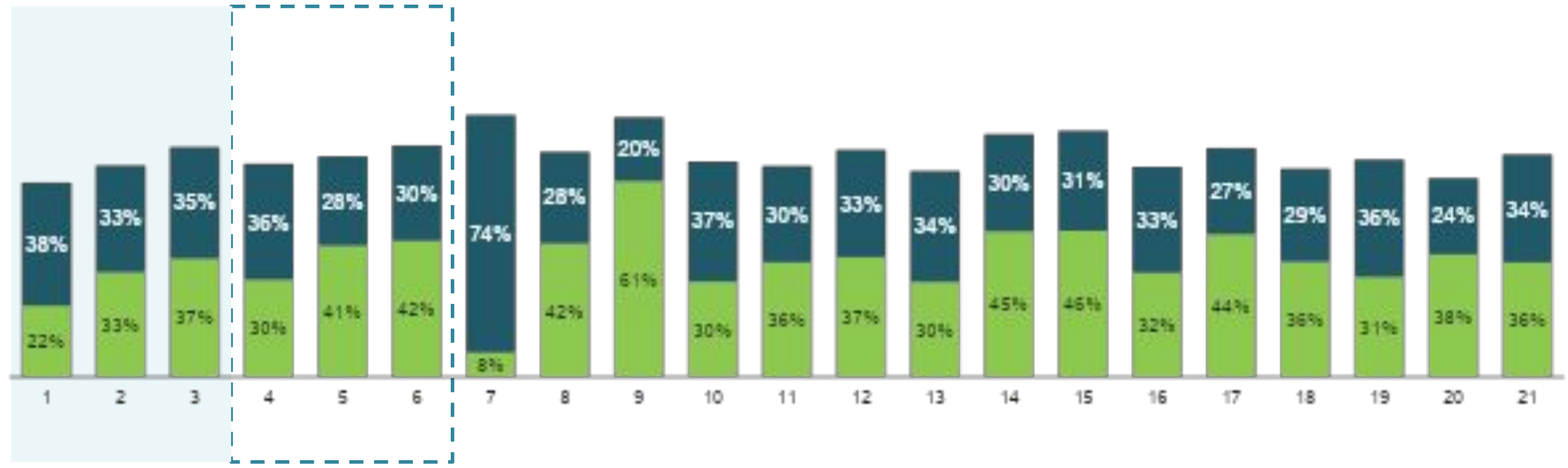

Base: 3400 3700 4000 200 500 640 5 101 128 66 107 128 29 83 128 86 109 128 14 100 128

■ Top Two Boxes ("Mucho" - "4")

■ Bottom Two Boxes ("2" - "Nada")

# Cuánto cree que contribuyen las siguientes instituciones a la seguridad de Medellín

*Procuraduría General de la Nación*

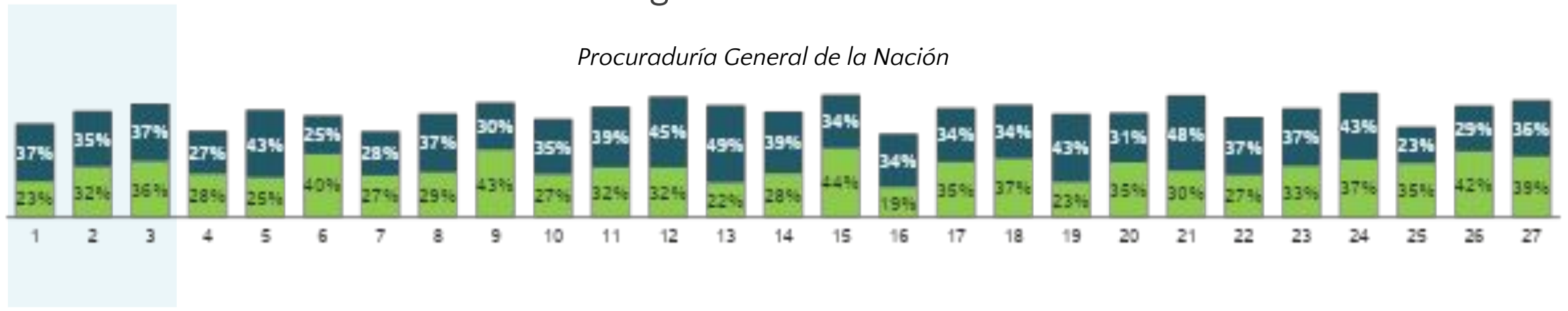

Base: 3400 3700 4000 200 200 210 200 200 210 200 200 210 200 200 210 200 200 210 200 200 210 200 200 210 200 200 210

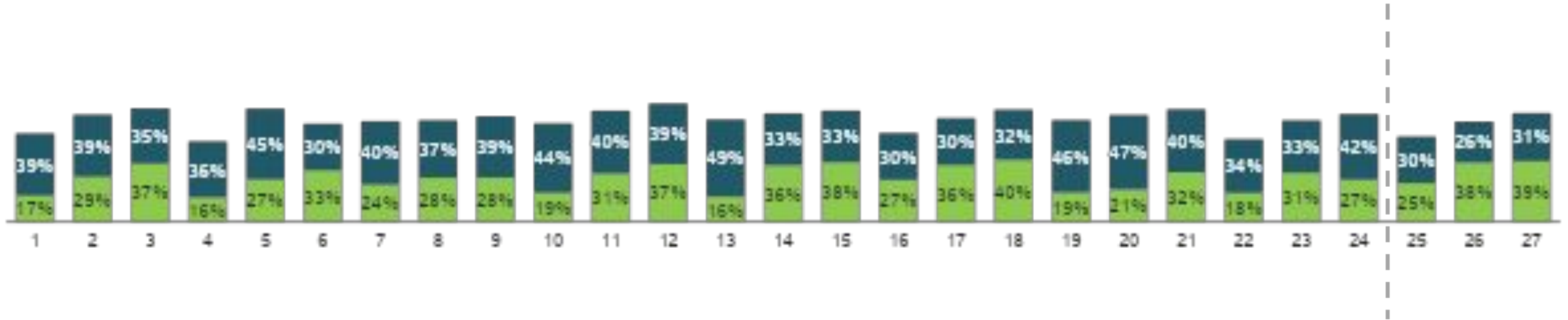

Base: 200 200 210 200 200 210 200 200 210 200 200 210 200 200 210 200 200 210 200 200 210 200 200 210 200 500 640

■ Top Two Boxes ("Mucho" - "4")

■ Bottom Two Boxes ("2" - "Nada")

# Cuánto cree que contribuyen las siguientes instituciones a la seguridad de Medellín

*Procuraduría General de la Nación*

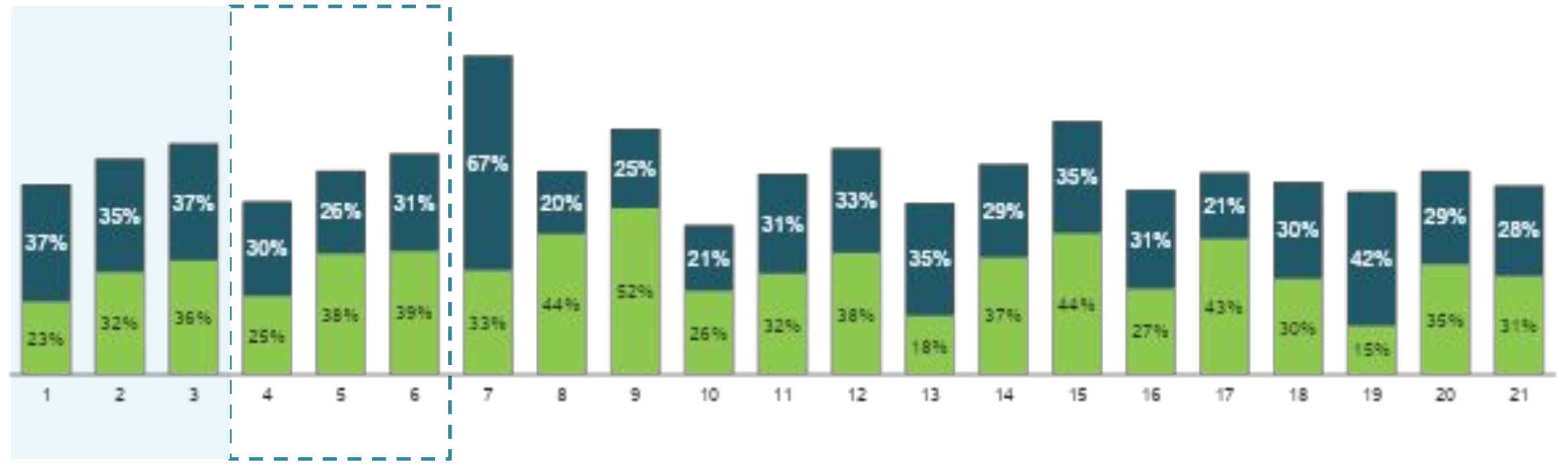

Base: 3400 3700 4000 200 500 640 5 101 128 66 107 128 29 83 128 86 109 128 14 100 128

■ Top Two Boxes ("Mucho" - "4")

■ Bottom Two Boxes ("2" - "Nada")

# Cuánto cree que contribuyen las siguientes instituciones a la seguridad de Medellín

*Personería municipal*

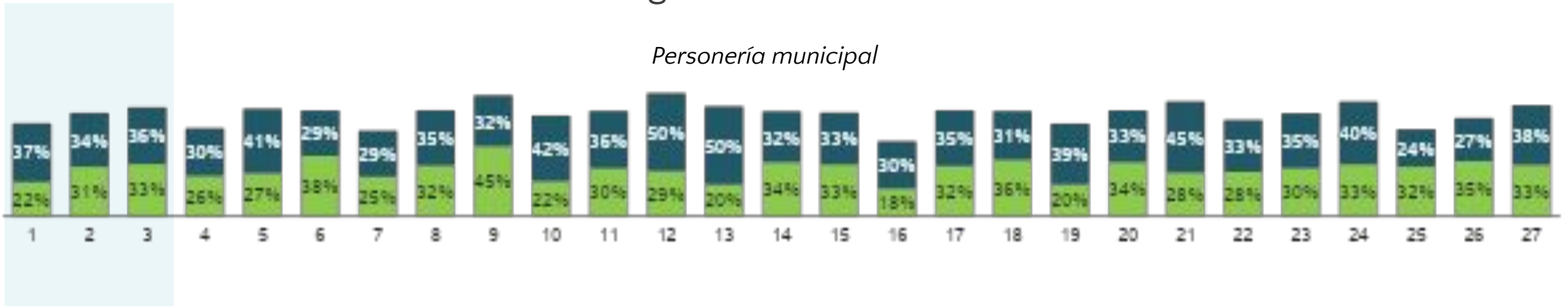

Base: 3400 3700 4000 200 200 210 200 200 210 200 200 210 200 200 210 200 200 210 200 200 210 200 200 210 200 200 210

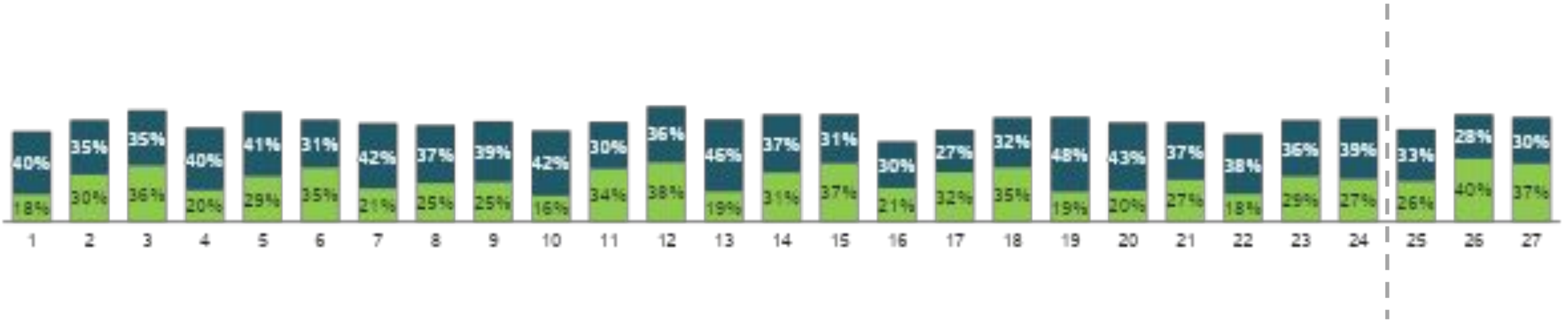

Base: 200 200 210 200 200 210 200 200 210 200 200 210 200 200 210 200 200 210 200 200 210 200 200 210 200 500 640

■ Top Two Boxes ("Mucho" - "4")

■ Bottom Two Boxes ("2" - "Nada")

# Cuánto cree que contribuyen las siguientes instituciones a la seguridad de Medellín

## Personería municipal

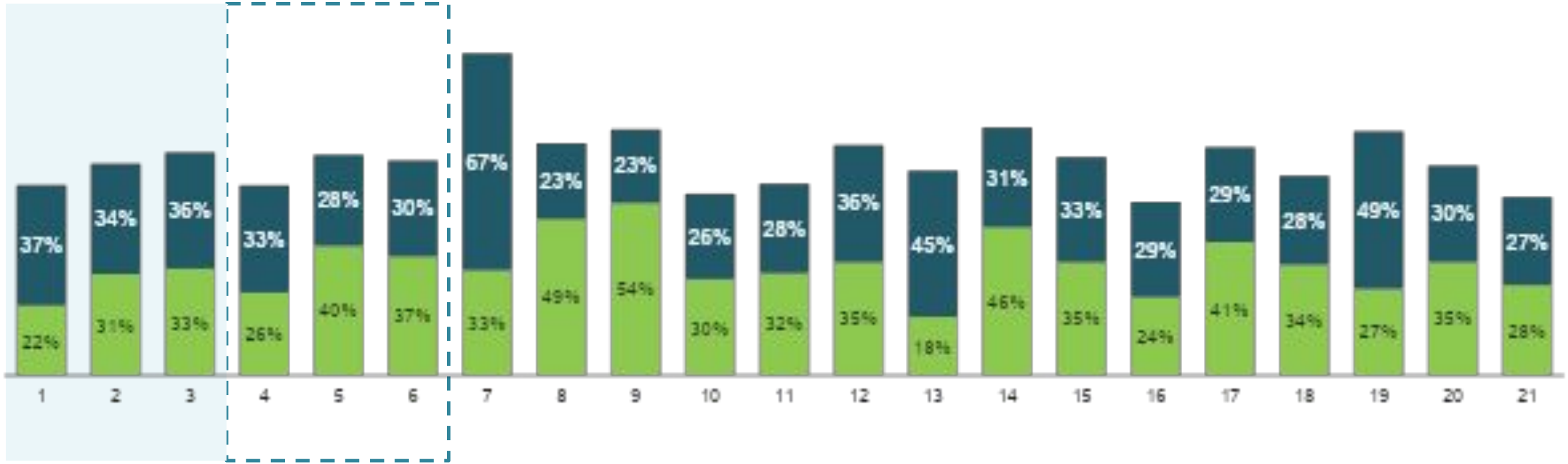

Base: 3400 3700 4000 200 500 640 5 101 128 66 107 128 29 83 128 86 109 128 14 100 128

■ Top Two Boxes ("Mucho" - "4")

■ Bottom Two Boxes ("2" - "Nada")

# Cuánto cree que contribuyen las siguientes instituciones a la seguridad de Medellín

*Centro de conciliación*

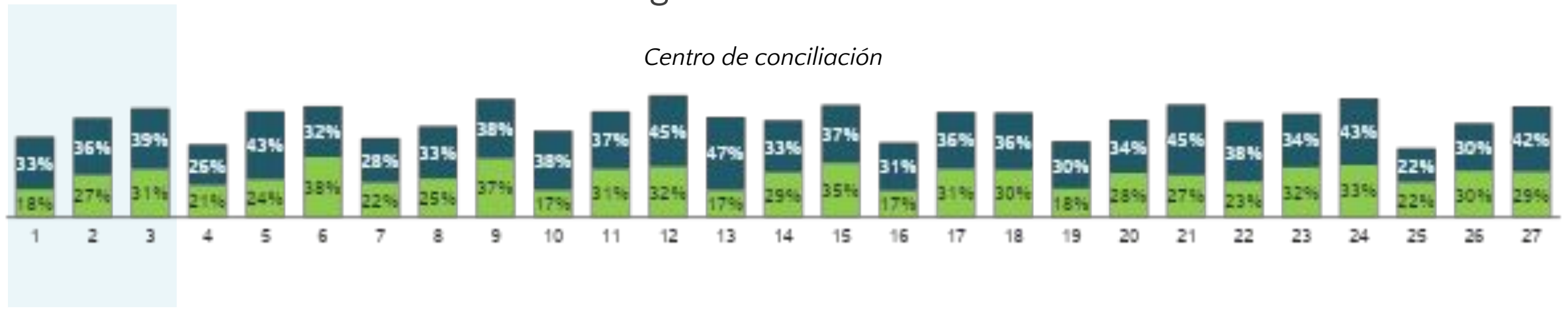

Base: 3400 3700 4000 200 200 210 200 200 210 200 200 210 200 200 210 200 200 210 200 200 210 200 200 210 200 200 210

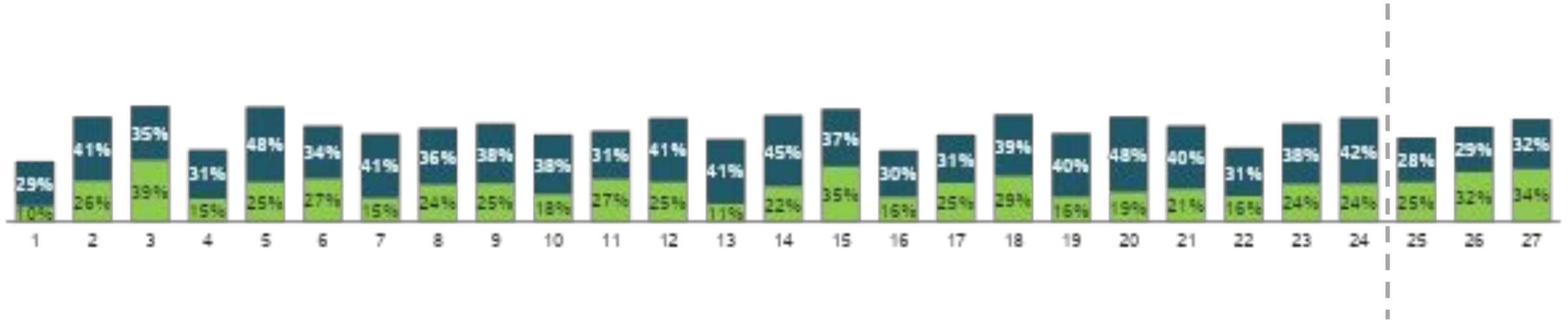

Base: 200 200 210 200 200 210 200 200 210 200 200 210 200 200 210 200 200 210 200 200 210 200 200 210 200 200 500 640

■ Top Two Boxes ("Mucho" - "4")

■ Bottom Two Boxes ("2" - "Nada")

# Cuánto cree que contribuyen las siguientes instituciones a la seguridad de Medellín

*Centro de conciliación*

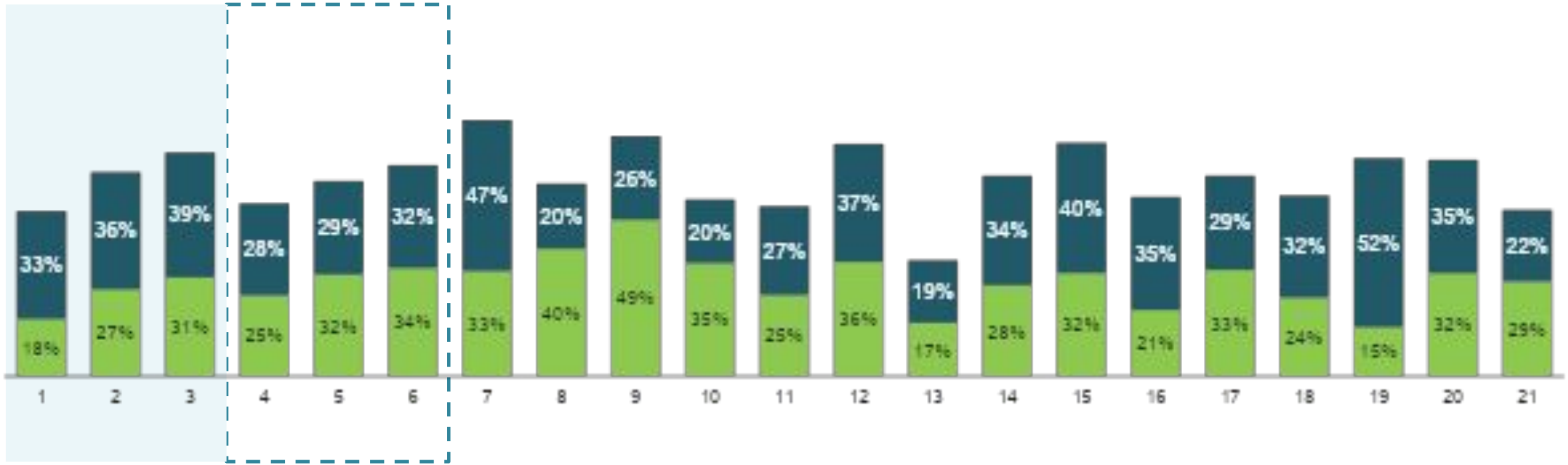

Base: 3400 3700 4000 200 500 640 5 101 128 66 107 128 29 83 128 86 109 128 14 100 128

■ Top Two Boxes ("Mucho" - "4")

■ Bottom Two Boxes ("2" - "Nada")

# Cuánto cree que contribuyen las siguientes instituciones a la seguridad de Medellín

*Subsecretaría de Derechos Humanos*

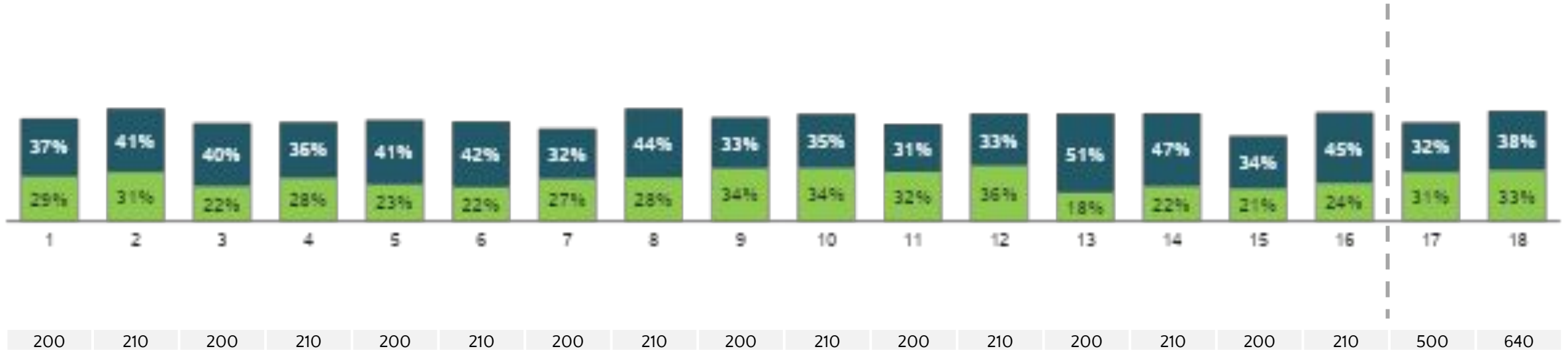

■ Top Two Boxes ("Mucho" - "4")

■ Bottom Two Boxes ("2" - "Nada")





# Cuánto cree que contribuyen las siguientes instituciones a la seguridad de Medellín

*Subsecretaría de Derechos Humanos*

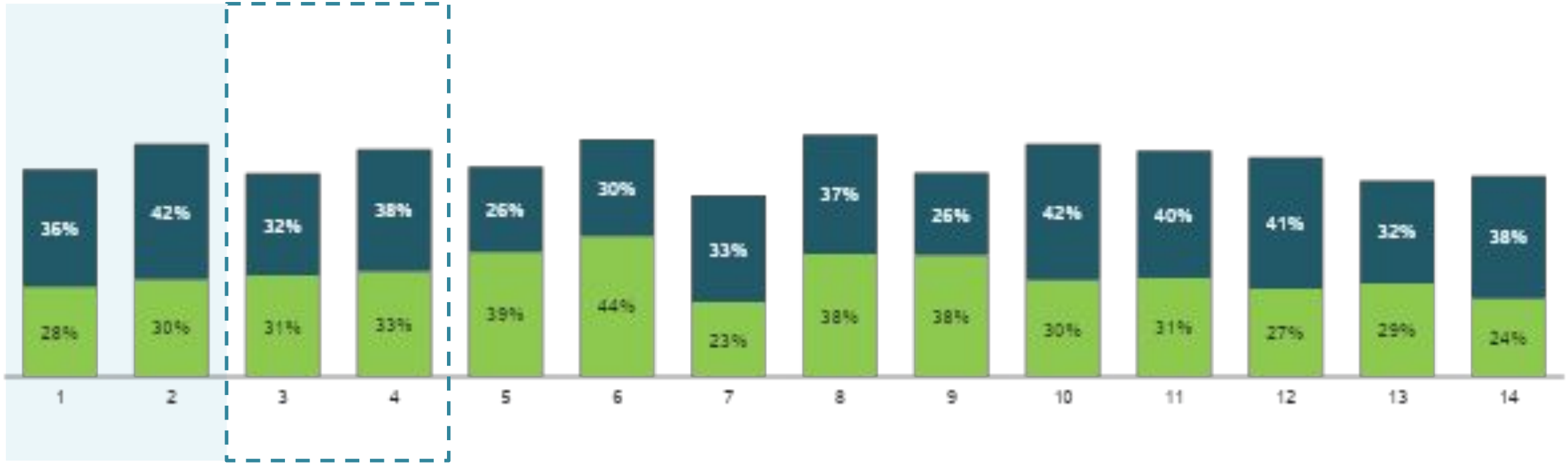

Base: 3700 4000 500 640 101 128 107 128 83 128 109 128 100 128

■ Top Two Boxes ("Mucho" - "4")

■ Bottom Two Boxes ("2" - "Nada")

# Cuánto cree que contribuyen las siguientes instituciones a la seguridad de Medellín

*Jueces de la República*

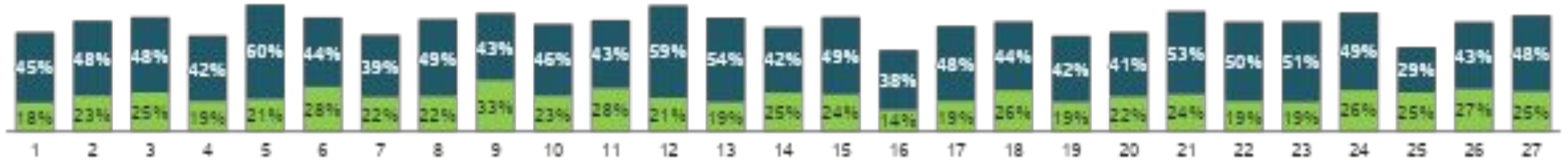

Base: 3400 3700 4000 200 200 210 200 200 210 200 200 210 200 200 210 200 200 210 200 200 210 200 200 210 200 200 210

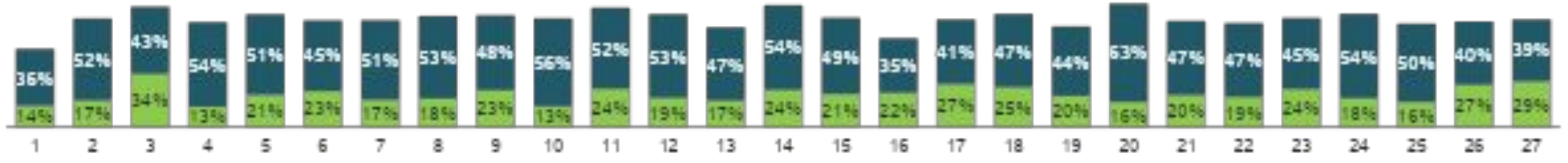

Base: 200 200 210 200 200 210 200 200 210 200 200 210 200 200 210 200 200 210 200 200 210 200 200 210 200 500 640

■ Top Two Boxes ("Mucho" - "4")

■ Bottom Two Boxes ("2" - "Nada")

# Cuánto cree que contribuyen las siguientes instituciones a la seguridad de Medellín

## Jueces de la República

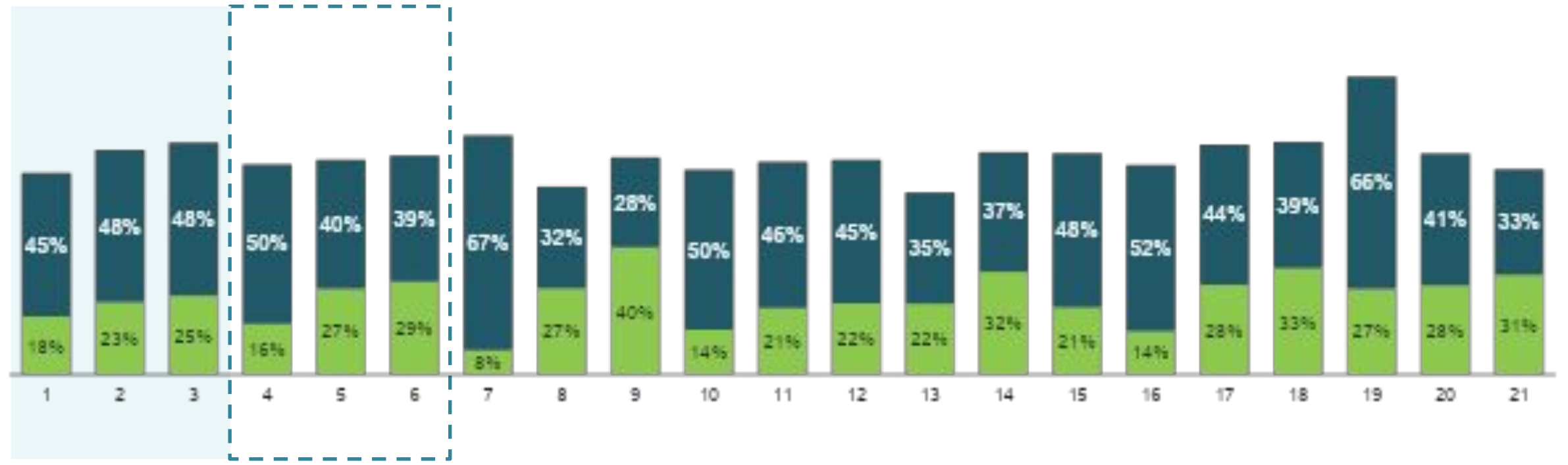

Base: 3400 3700 4000 200 500 640 5 101 128 66 107 128 29 83 128 86 109 128 14 100 128

■ Top Two Boxes ("Mucho" - "4")

■ Bottom Two Boxes ("2" - "Nada")

# Cuánto cree que contribuyen las siguientes instituciones a la seguridad de Medellín

*Conciliador en equidad*

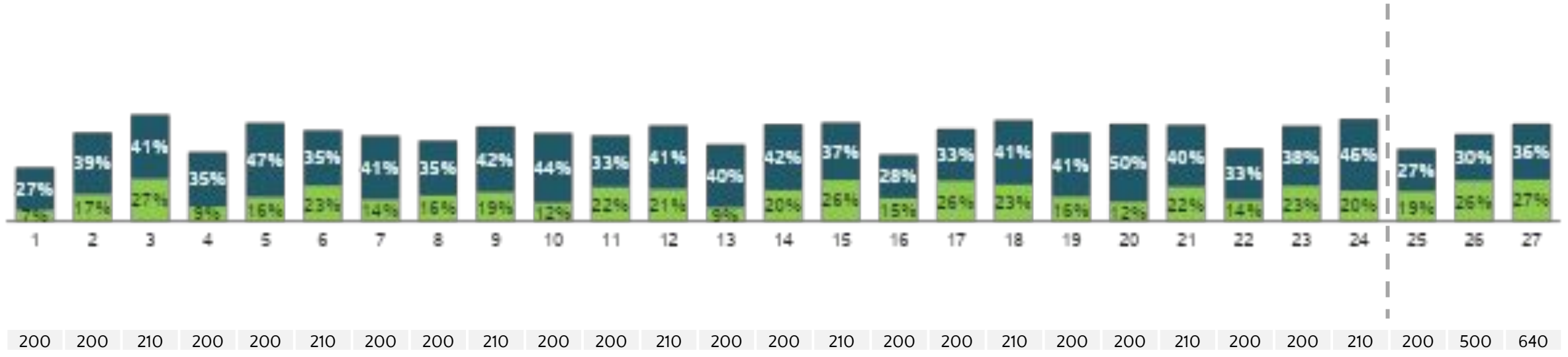
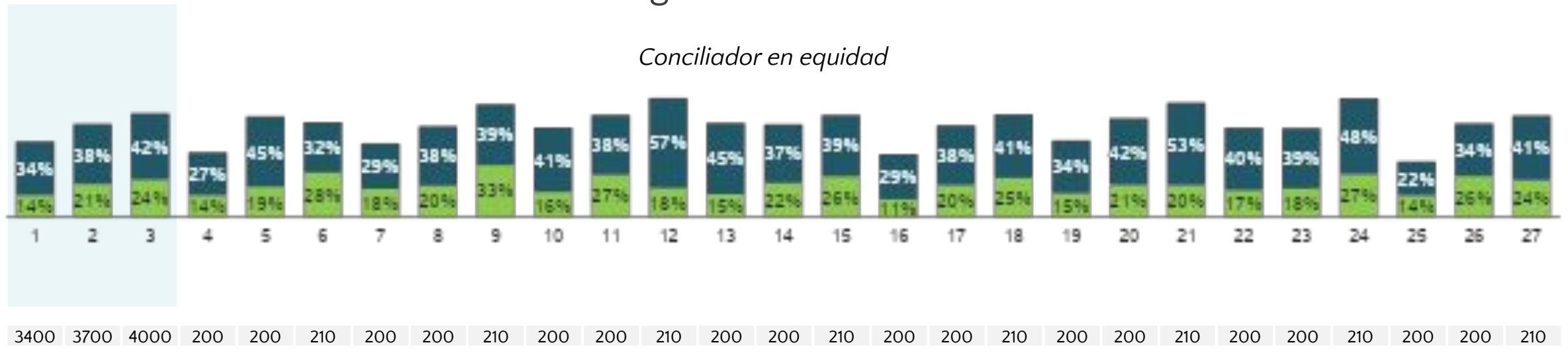

■ Top Two Boxes ("Mucho" - "4")

■ Bottom Two Boxes ("2" - "Nada")

# Cuánto cree que contribuyen las siguientes instituciones a la seguridad de Medellín

*Conciliador en equidad*

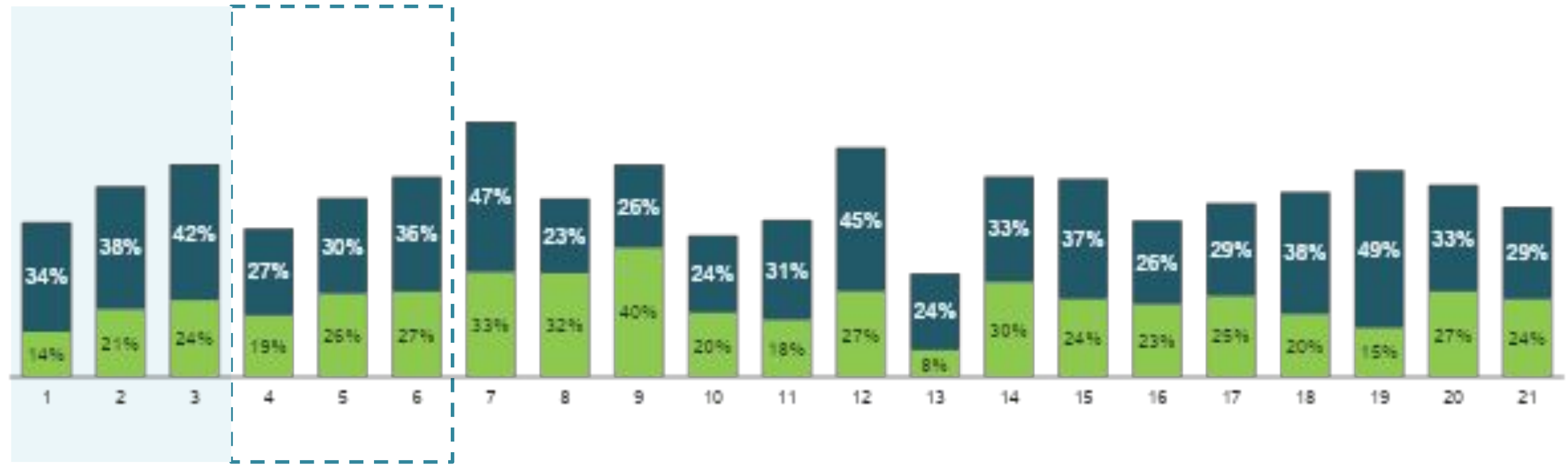

Base: 3400 3700 4000 200 500 640 5 101 128 66 107 128 29 83 128 86 109 128 14 100 128

■ Top Two Boxes ("Mucho" - "4")

■ Bottom Two Boxes ("2" - "Nada")

# Cuánto cree que contribuyen las siguientes instituciones a la seguridad de Medellín

*Milicia urbana*

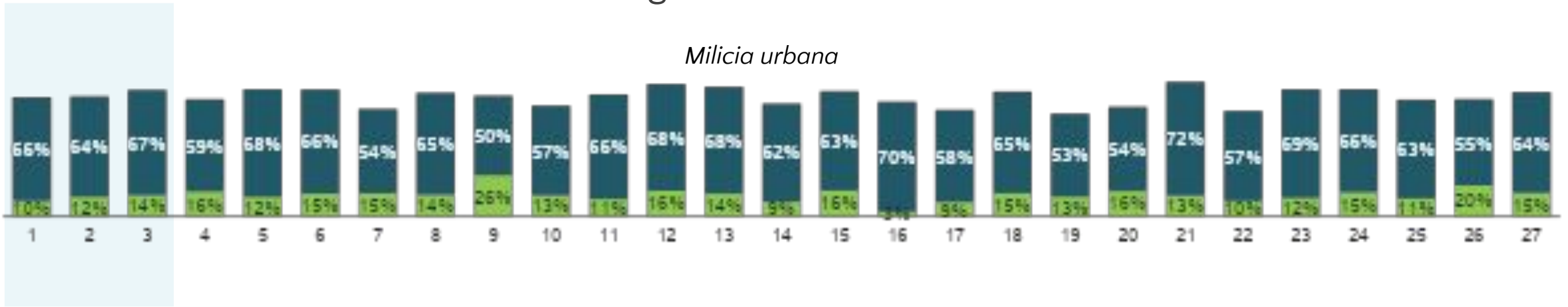

Base: 3400 3700 4000 200 200 210 200 200 210 200 200 210 200 200 210 200 200 210 200 200 210 200 200 210 200 200 210

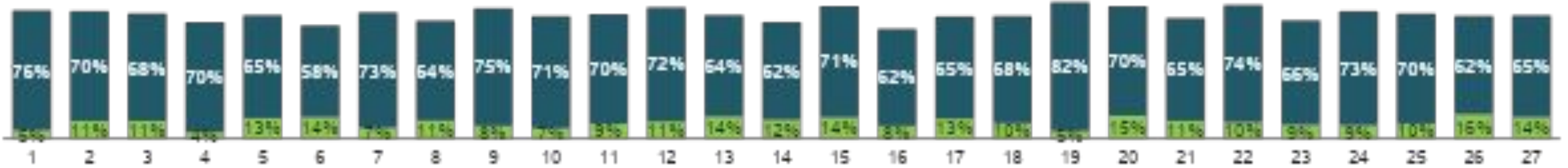

Base: 200 200 210 200 200 210 200 200 210 200 200 210 200 200 210 200 200 210 200 200 210 200 200 210 200 500 640

■ Top Two Boxes ("Mucho" - "4")

■ Bottom Two Boxes ("2" - "Nada")

# Cuánto cree que contribuyen las siguientes instituciones a la seguridad de Medellín

*Milicia urbana*

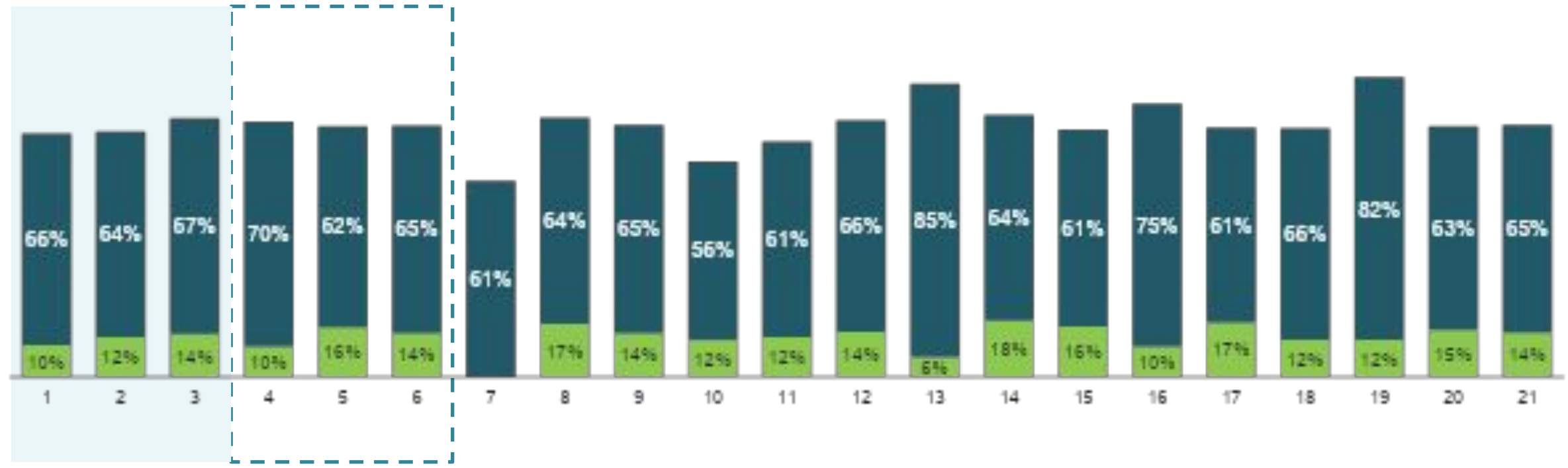

Base: 3400 3700 4000 200 500 640 5 101 128 66 107 128 29 83 128 86 109 128 14 100 128

■ Top Two Boxes ("Mucho" - "4")

■ Bottom Two Boxes ("2" - "Nada")

# Cuánto cree que contribuyen las siguientes instituciones a la seguridad de Medellín

*Banda, Pandilla o Combo*

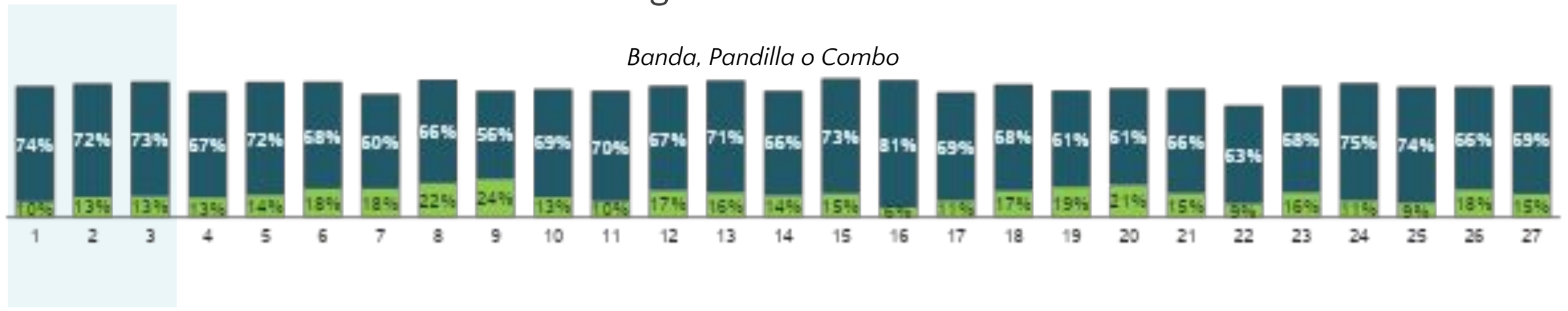

Base: 3400 3700 4000 200 200 210 200 200 210 200 200 210 200 200 210 200 200 210 200 200 210 200 200 210 200 200 210

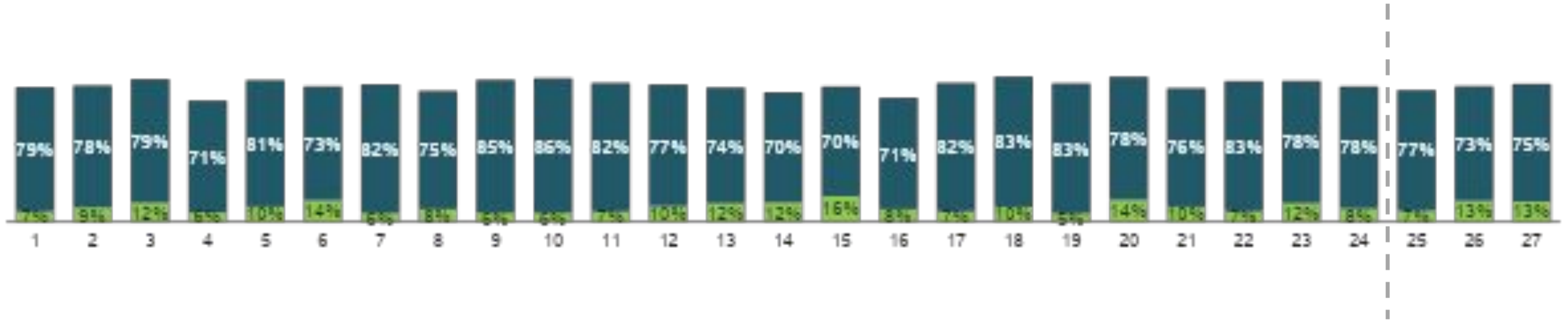

Base: 200 200 210 200 200 210 200 200 210 200 200 210 200 200 210 200 200 210 200 200 210 200 200 210 200 500 640

■ Top Two Boxes ("Mucho" - "4")

■ Bottom Two Boxes ("2" - "Nada")



# Cuánto cree que contribuyen las siguientes instituciones a la seguridad de Medellín

*Banda, Pandilla o Combo*

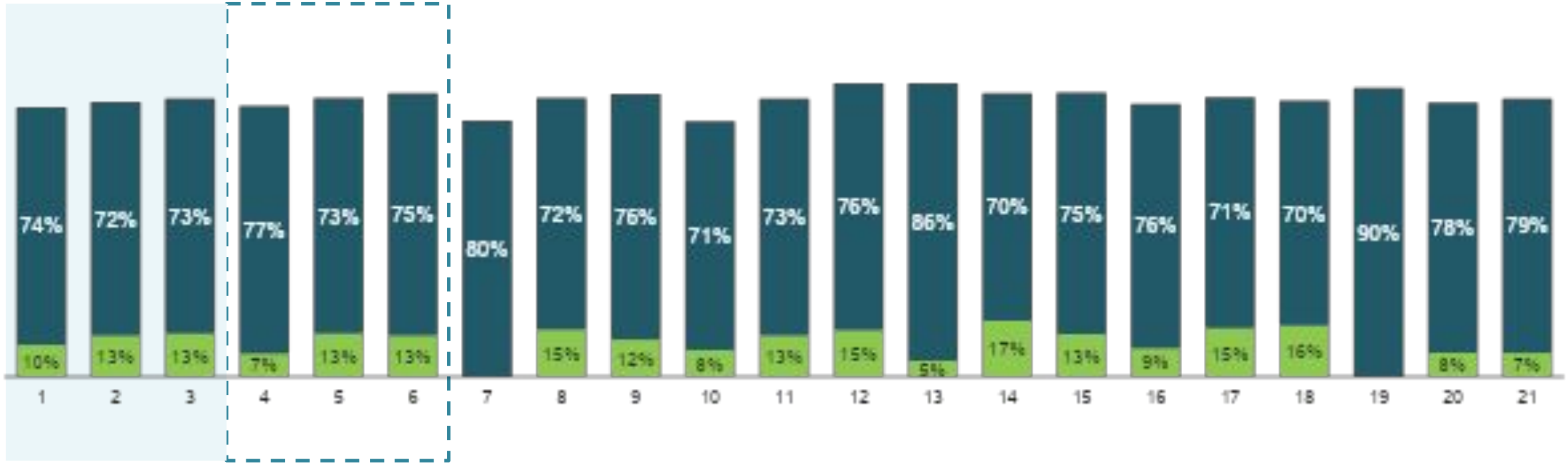

Base: 3400 3700 4000 200 500 640 5 101 128 66 107 128 29 83 128 86 109 128 14 100 128

■ Top Two Boxes ("Mucho" - "4")

■ Bottom Two Boxes ("2" - "Nada")

# Cuánto cree que contribuyen las siguientes instituciones a la seguridad de Medellín

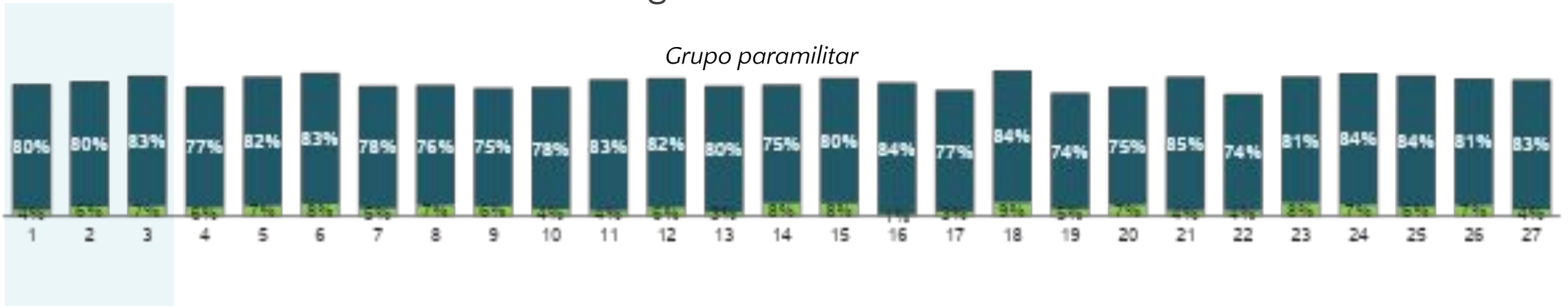

Base: 3400 3700 4000 200 200 210 200 200 210 200 200 210 200 200 210 200 200 210 200 200 210 200 200 210 200 200 210

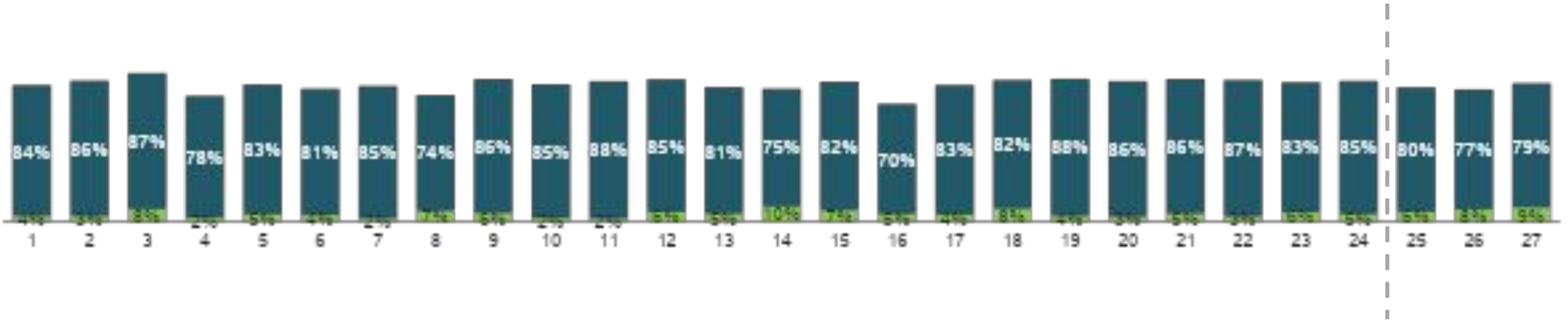

Base: 200 200 210 200 200 210 200 200 210 200 200 210 200 200 210 200 200 210 200 200 210 200 200 210 200 500 640

■ Top Two Boxes ("Mucho" - "4")

■ Bottom Two Boxes ("2" - "Nada")

# Cuánto cree que contribuyen las siguientes instituciones a la seguridad de Medellín

*Grupo paramilitar*

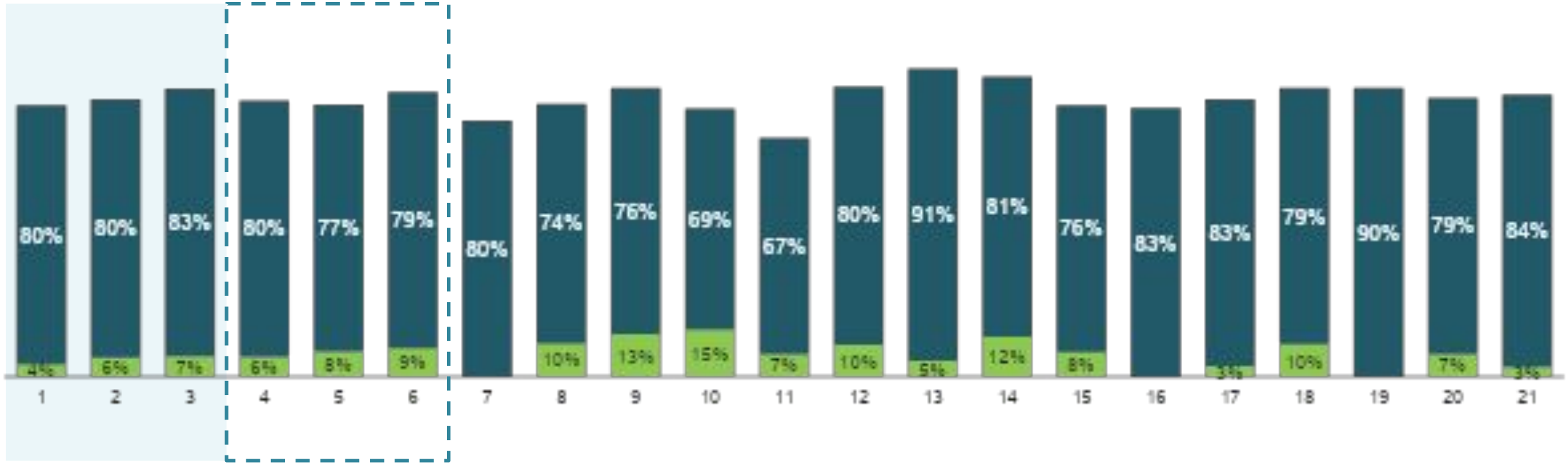

Base: 3400 3700 4000 200 500 640 5 101 128 66 107 128 29 83 128 86 109 128 14 100 128

■ Top Two Boxes ("Mucho" - "4")

■ Bottom Two Boxes ("2" - "Nada")

# Cuánto cree que contribuyen las siguientes instituciones a la seguridad de Medellín

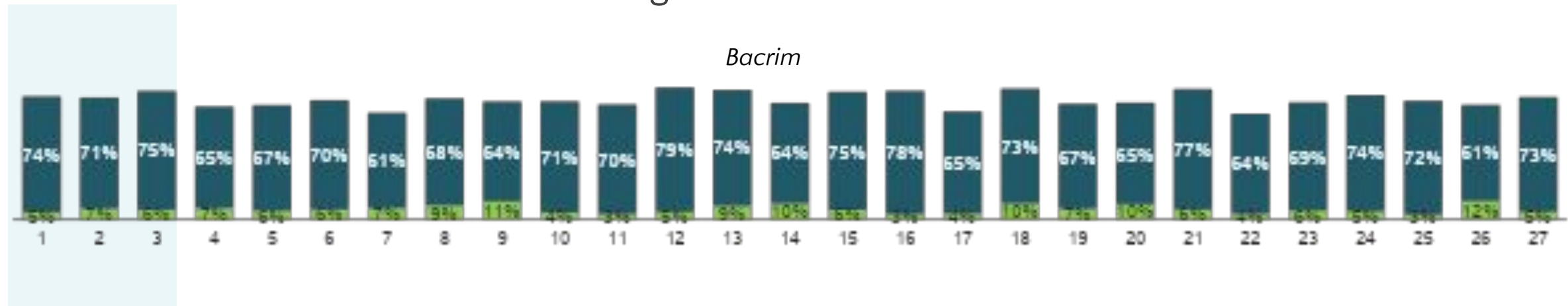

Base: 3400 3700 4000 200 200 210 200 200 210 200 200 210 200 200 210 200 200 200 210 200 200 210 200 200 210 200 200 210

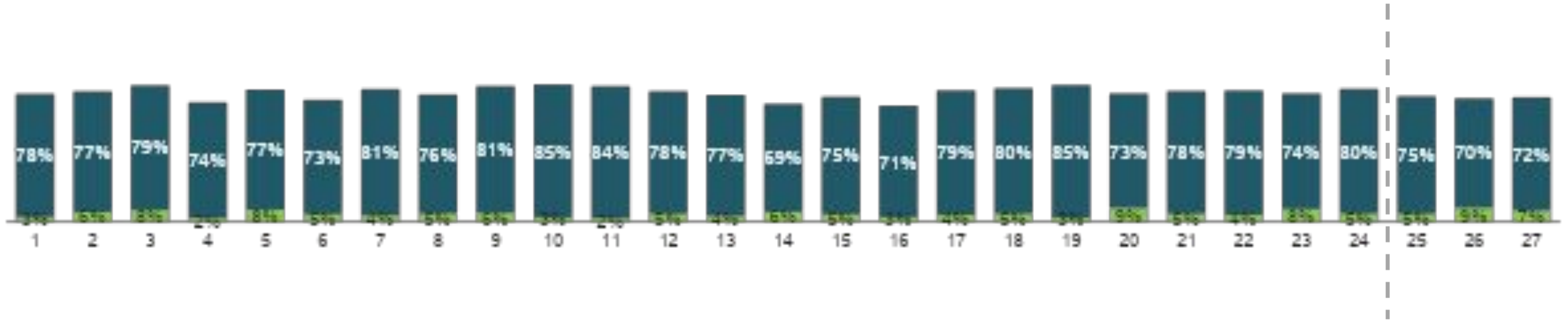

Base: 200 200 210 200 200 210 200 200 210 200 200 210 200 200 210 200 200 210 200 200 210 200 200 210 200 500 640

■ Top Two Boxes ("Mucho" - "4")

■ Bottom Two Boxes ("2" - "Nada")

# Cuánto cree que contribuyen las siguientes instituciones a la seguridad de Medellín

*Bacrim*

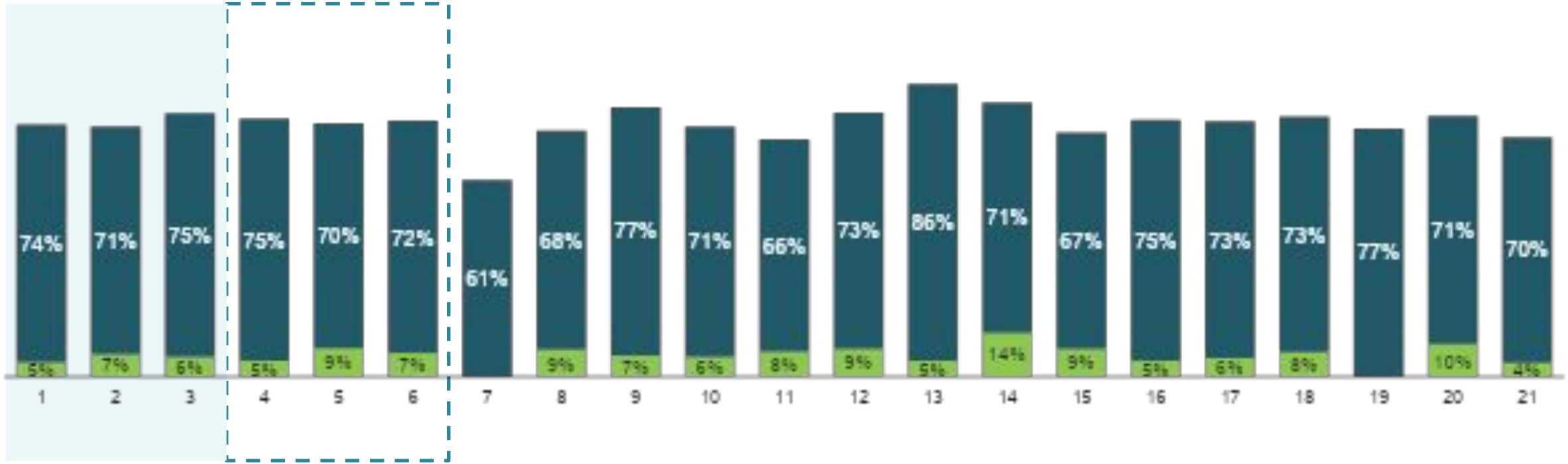

Base: 3400 3700 4000 200 500 640 5 101 128 66 107 128 29 83 128 86 109 128 14 100 128

■ Top Two Boxes ("Mucho" - "4")

■ Bottom Two Boxes ("2" - "Nada")

# Cuánto cree que contribuyen las siguientes instituciones a la seguridad de Medellín

*Grupo guerrillero*

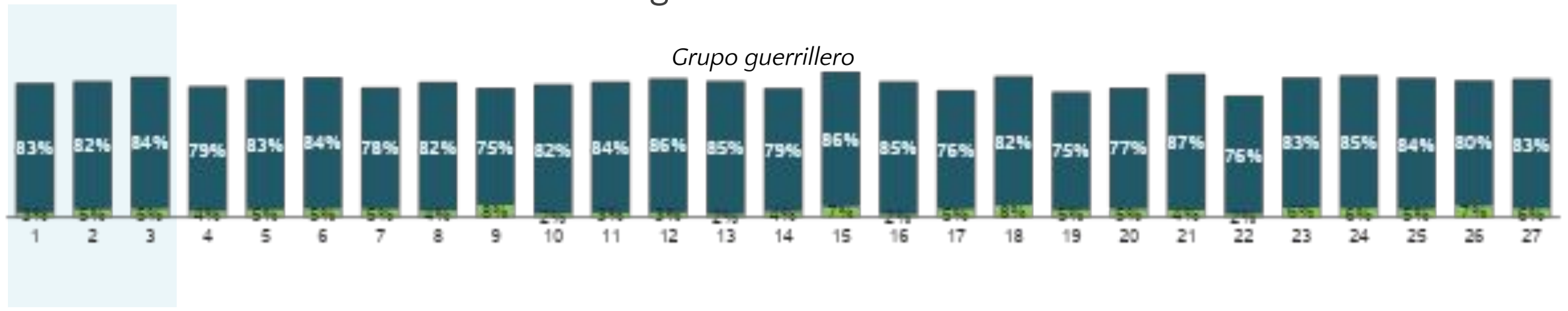

Base: 3400 3700 4000 200 200 210 200 200 210 200 200 210 200 200 210 200 200 210 200 200 210 200 200 210 200 200 210



Base: 200 200 210 200 200 210 200 200 210 200 200 210 200 200 210 200 200 210 200 200 210 200 200 210 200 500 640

■ Top Two Boxes ("Mucho" - "4")

■ Bottom Two Boxes ("2" - "Nada")

# Cuánto cree que contribuyen las siguientes instituciones a la seguridad de Medellín

*Grupo guerrillero*

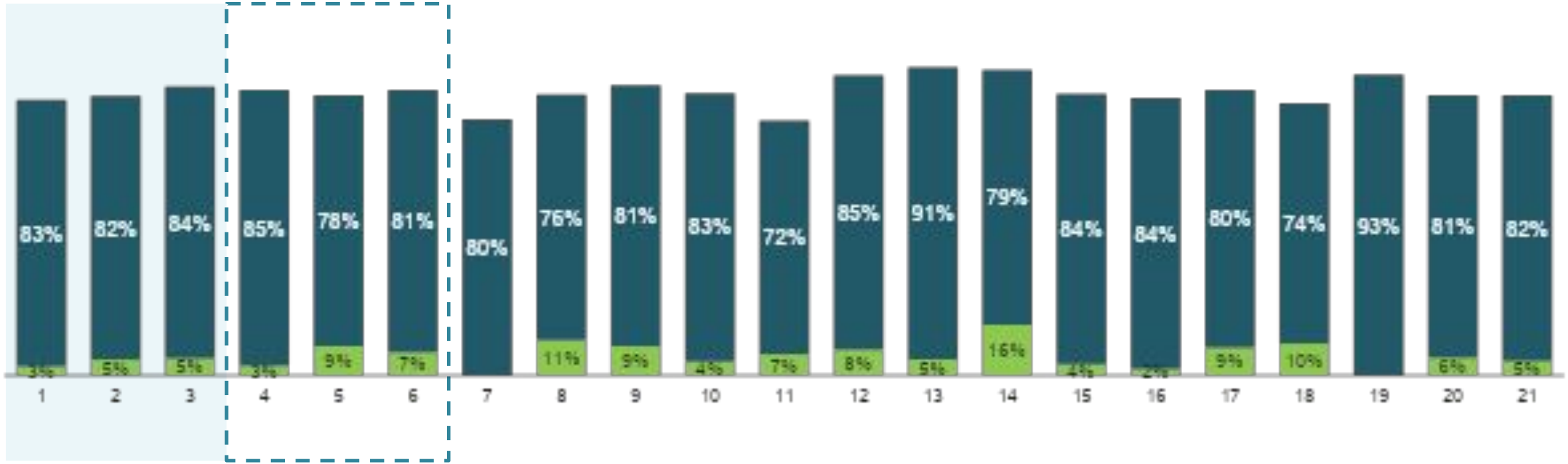

Base: 3400 3700 4000 200 500 640 5 101 128 66 107 128 29 83 128 86 109 128 14 100 128

■ Top Two Boxes ("Mucho" - "4")

■ Bottom Two Boxes ("2" - "Nada")

# ¿Cuánto confía en las siguientes instituciones políticas y organizaciones de Colombia?

Total Resumen



■ Top Two Boxes ("Confía Mucho" - "4")

■ Bottom Two Boxes ("2" - "No confía Nada")



# ¿Cuánto confía en las siguientes instituciones políticas y organizaciones de Colombia?

## Ejército



Base: 3400 3700 4000 200 200 210 200 200 210 200 200 210 200 200 210 200 200 210 200 200 210 200 200 210 200 200 210

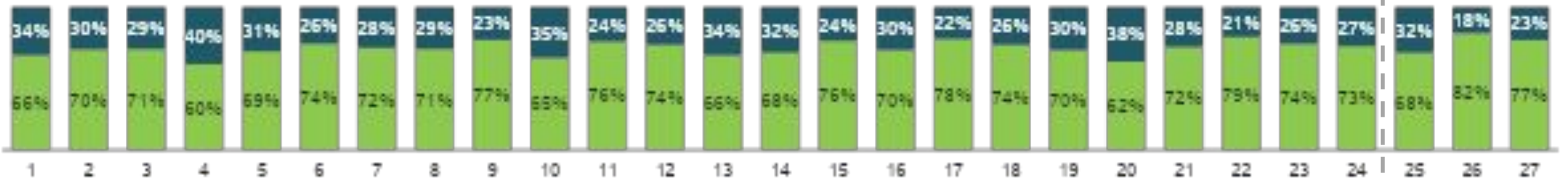

Base: 200 200 210 200 200 210 200 200 210 200 200 210 200 200 210 200 200 210 200 200 210 200 210 200 200 210 200 500 640

■ Top Two Boxes ("Confía Mucho" - "4")

■ Bottom Two Boxes ("2" - "No confía Nada")

# ¿Cuánto confía en las siguientes instituciones políticas y organizaciones de Colombia?

*Ejército*

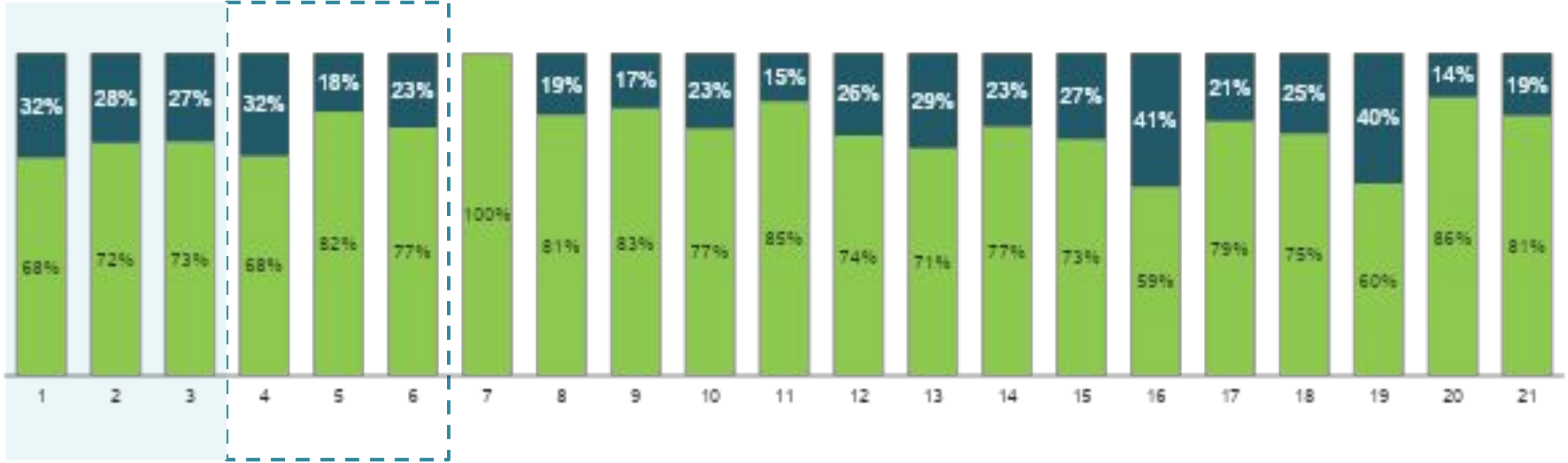

Base: 3400 3700 4000 200 500 640 5 101 128 66 107 128 29 83 128 86 109 128 14 100 128

■ Top Two Boxes ("Confía Mucho" - "4")

■ Bottom Two Boxes ("2" - "No confía Nada")

# ¿Cuánto confía en las siguientes instituciones políticas y organizaciones de Colombia?

Universidades

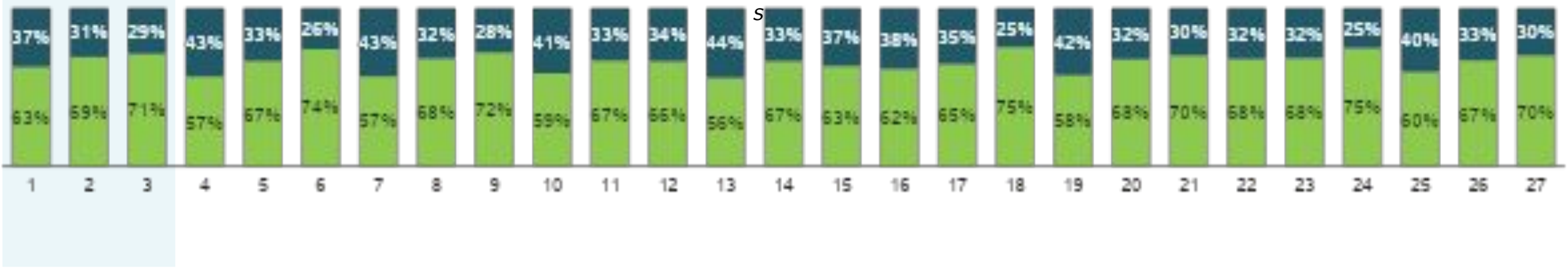

Base: 3400 3700 4000 200 200 210 200 200 210 200 200 210 200 200 210 200 200 200 210 200 200 210 200 200 210 200 200 210

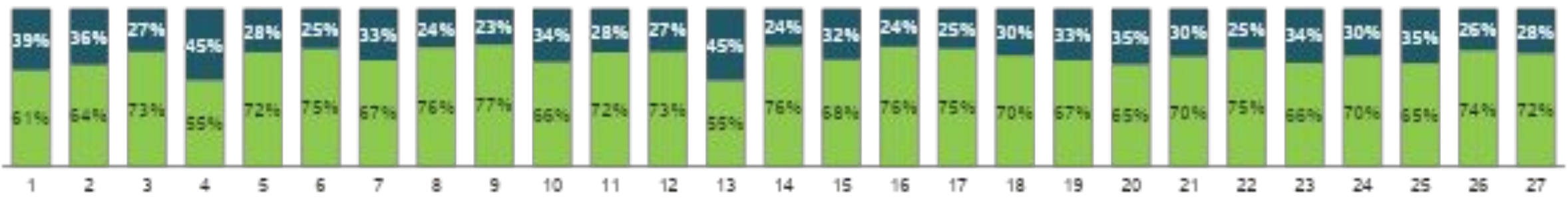

Base: 200 200 210 200 200 210 200 200 210 200 200 210 200 200 210 200 200 210 200 200 210 200 200 210 200 500 640

■ Top Two Boxes ("Confía Mucho" - "4")

■ Bottom Two Boxes ("2" - "No confía Nada")

# ¿Cuánto confía en las siguientes instituciones políticas y organizaciones de Colombia?

Universidad  
s

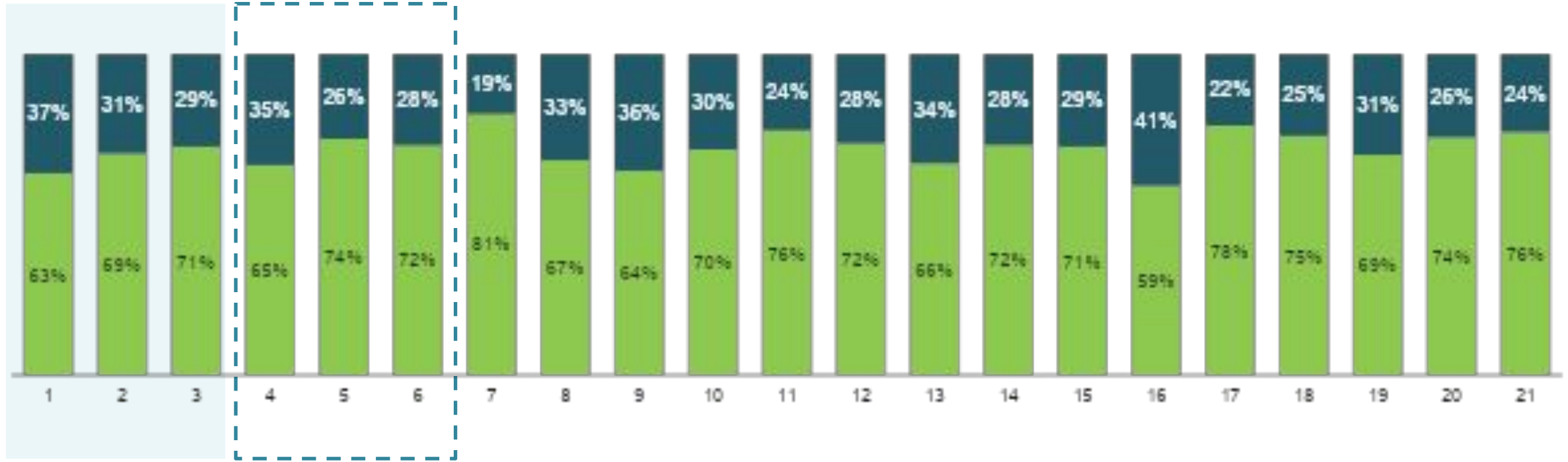

Base: 3400 3700 4000 200 500 640 5 101 128 66 107 128 29 83 128 86 109 128 14 100 128

■ Top Two Boxes ("Confía Mucho" - "4")

■ Bottom Two Boxes ("2" - "No confía Nada")

# ¿Cuánto confía en las siguientes instituciones políticas y organizaciones de Colombia?

*Alcaldía de Medellín*

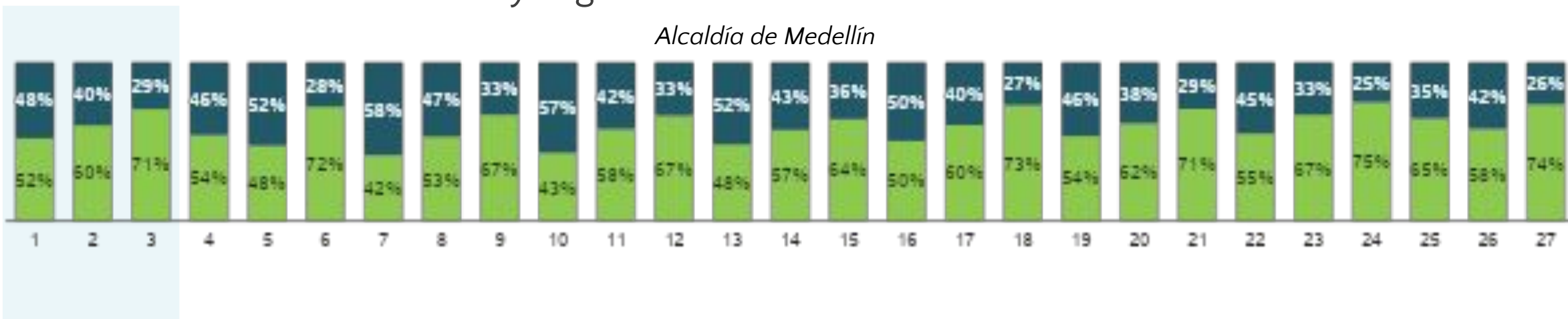

Base: 3400 3700 4000 200 200 210 200 200 210 200 200 210 200 200 210 200 200 210 200 200 210 200 200 210 200 200 210

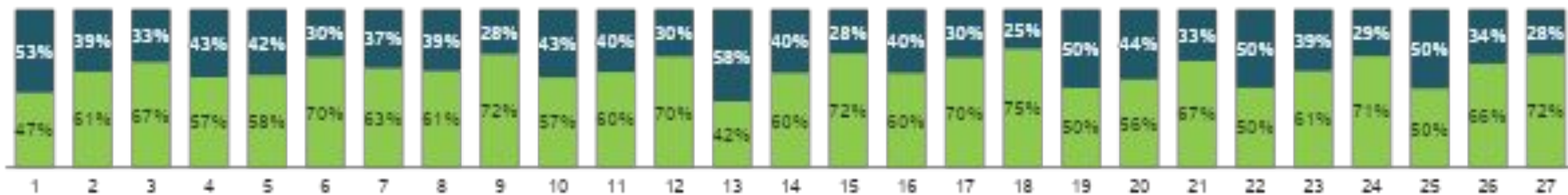

Base: 200 200 210 200 200 210 200 200 210 200 200 210 200 200 210 200 200 210 200 200 210 200 200 210 200 500 640

■ Top Two Boxes ("Confía Mucho" - "4")

■ Bottom Two Boxes ("2" - "No confía Nada")

# ¿Cuánto confía en las siguientes instituciones políticas y organizaciones de Colombia?

Alcaldía de Medellín



Base: 3400 3700 4000 200 500 640 5 101 128 66 107 128 29 83 128 86 109 128 14 100 128

■ Top Two Boxes ("Confía Mucho" - "4")

■ Bottom Two Boxes ("2" - "No confía Nada")

# ¿Cuánto confía en las siguientes instituciones políticas y organizaciones de Colombia?

*Gobernación de Antioquia*

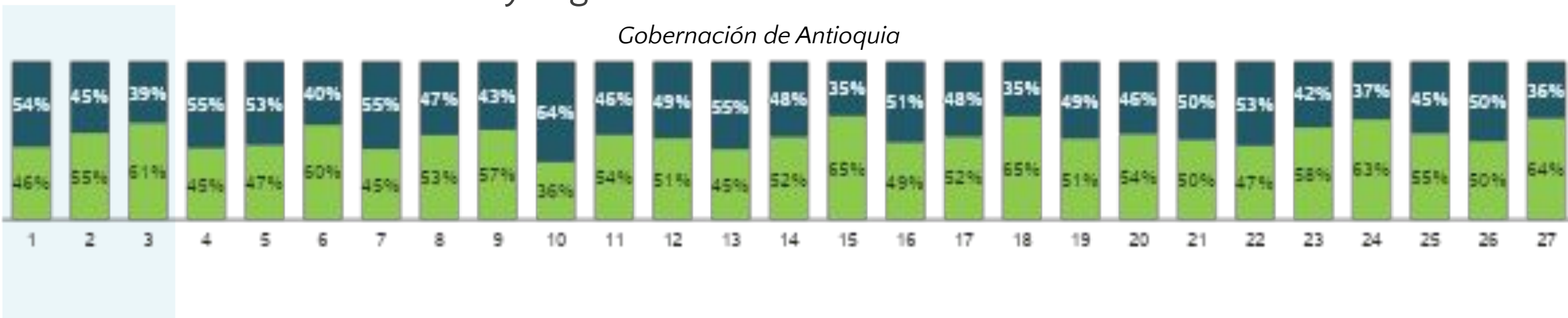

Base: 3400 3700 4000 200 200 210 200 200 210 200 200 210 200 200 210 200 200 210 200 200 210 200 200 210 200 200 210

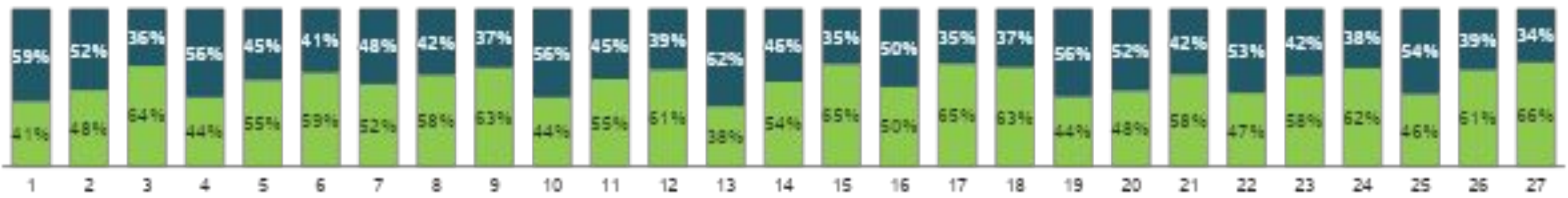

Base: 200 200 210 200 200 210 200 200 210 200 200 210 200 200 210 200 200 210 200 200 210 200 200 210 200 500 640

■ Top Two Boxes ("Confía Mucho" - "4")

■ Bottom Two Boxes ("2" - "No confía Nada")

# ¿Cuánto confía en las siguientes instituciones políticas y organizaciones de Colombia?

Gobernación de Antioquia

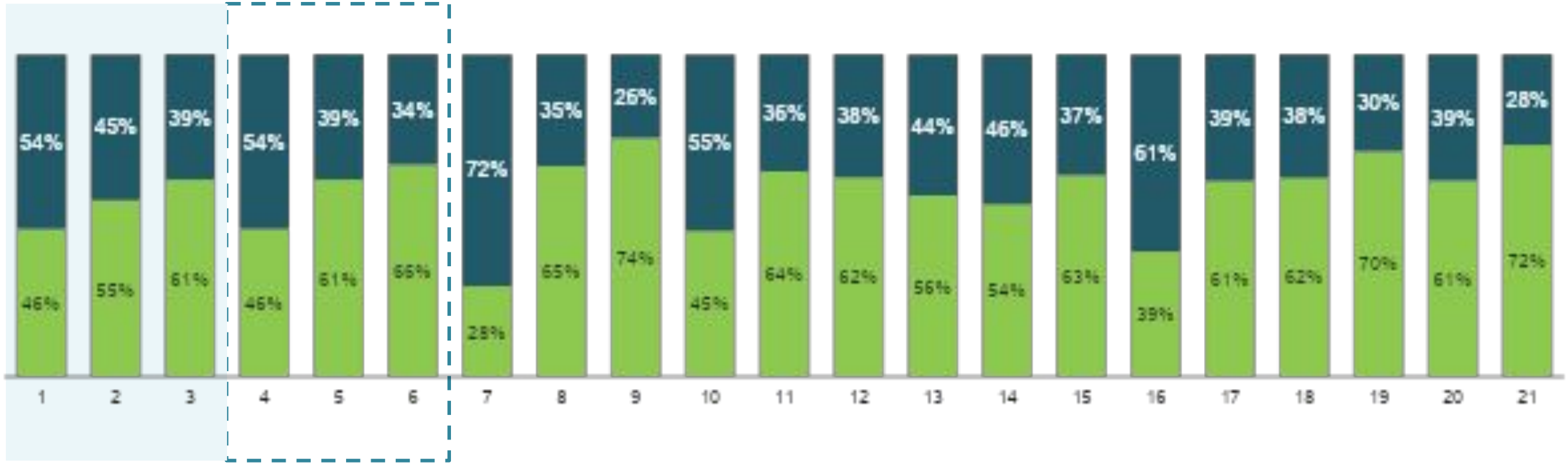

Base: 3400 3700 4000 200 500 640 5 101 128 66 107 128 29 83 128 86 109 128 14 100 128

■ Top Two Boxes ("Confía Mucho" - "4")

■ Bottom Two Boxes ("2" - "No confía Nada")



# ¿Cuánto confía en las siguientes instituciones políticas y organizaciones de Colombia?

*Iglesia Católica*

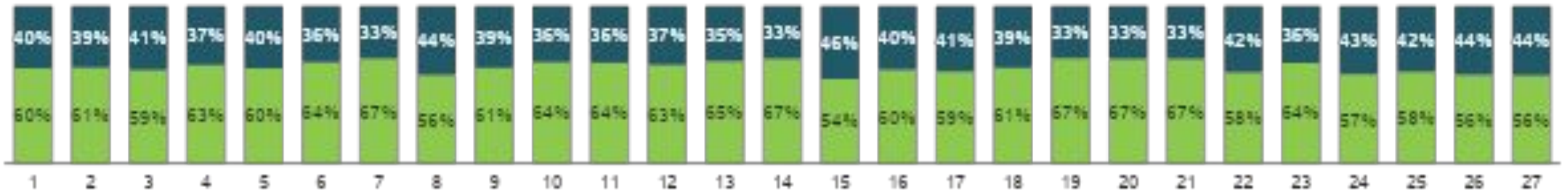

Base: 3400 3700 4000 200 200 210 200 200 210 200 200 210 200 200 210 200 200 210 200 200 210 200 200 210 200 200 210

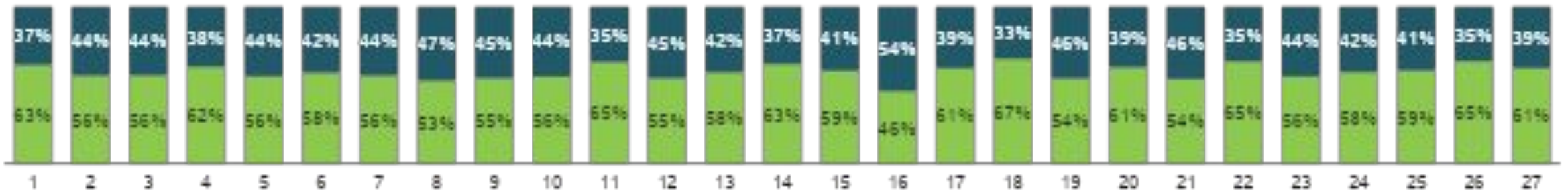

Base: 200 200 210 200 200 210 200 200 210 200 200 210 200 200 210 200 200 210 200 200 210 200 200 210 200 500 640

■ Top Two Boxes ("Confía Mucho" - "4")

■ Bottom Two Boxes ("2" - "No confía Nada")

# ¿Cuánto confía en las siguientes instituciones políticas y organizaciones de Colombia?

## Iglesia Católica

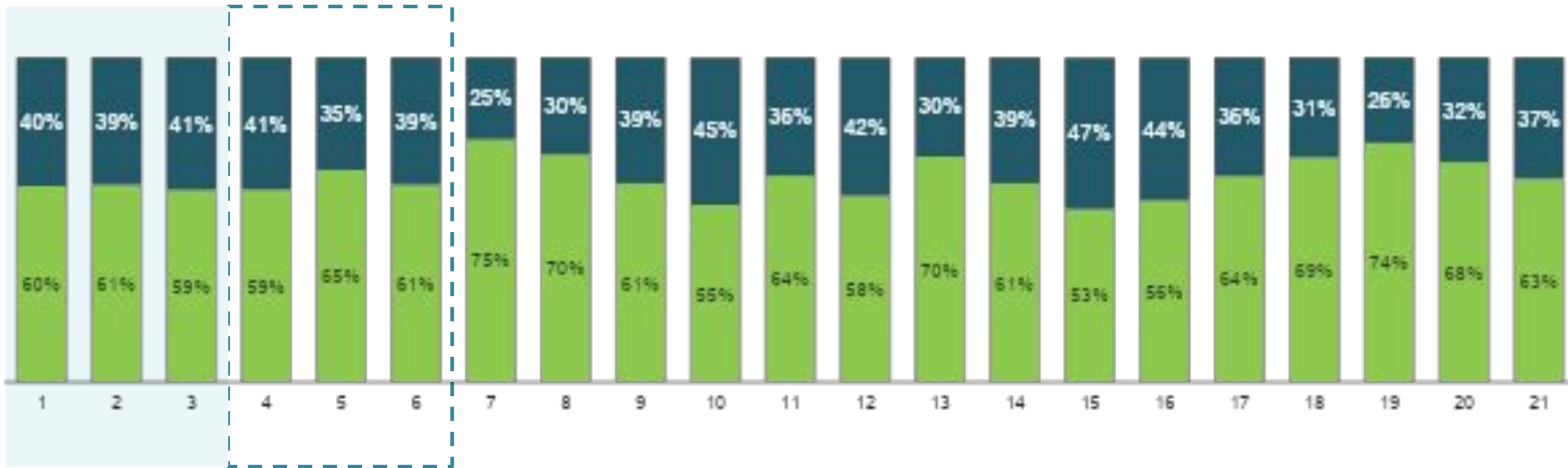

Base: 3400 3700 4000 200 500 640 5 101 128 66 107 128 29 83 128 86 109 128 14 100 128

■ Top Two Boxes ("Confía Mucho" - "4")

■ Bottom Two Boxes ("2" - "No confía Nada")

# ¿Cuánto confía en las siguientes instituciones políticas y organizaciones de Colombia?

*Defensoría del Pueblo*

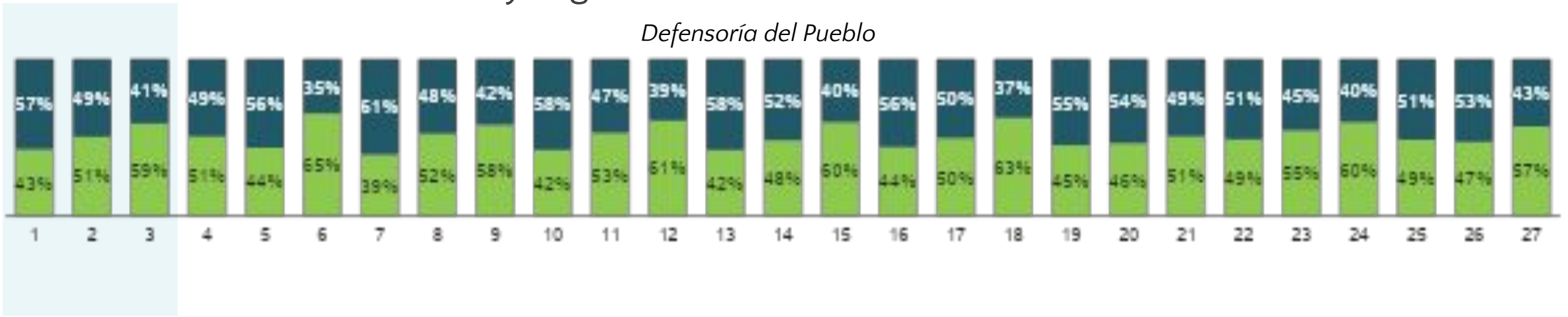

Base: 3400 3700 4000 200 200 210 200 200 210 200 200 210 200 200 210 200 200 210 200 200 210 200 200 210 200 200 210

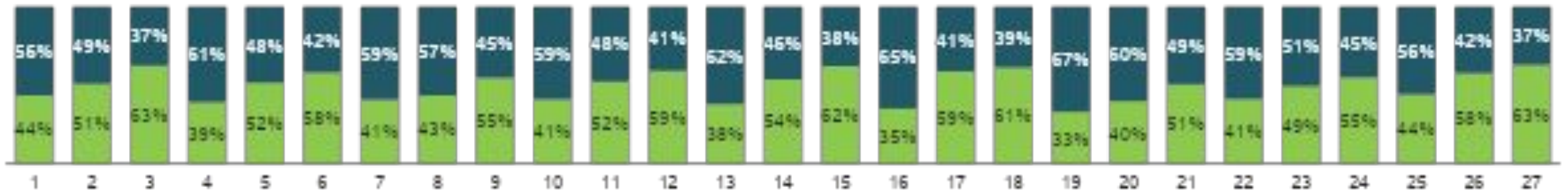

Base: 200 200 210 200 200 210 200 200 210 200 200 210 200 200 210 200 200 210 200 200 210 200 200 210 200 500 640

■ Top Two Boxes ("Confía Mucho" - "4")

■ Bottom Two Boxes ("2" - "No confía Nada")

# ¿Cuánto confía en las siguientes instituciones políticas y organizaciones de Colombia?

## Defensoría del Pueblo

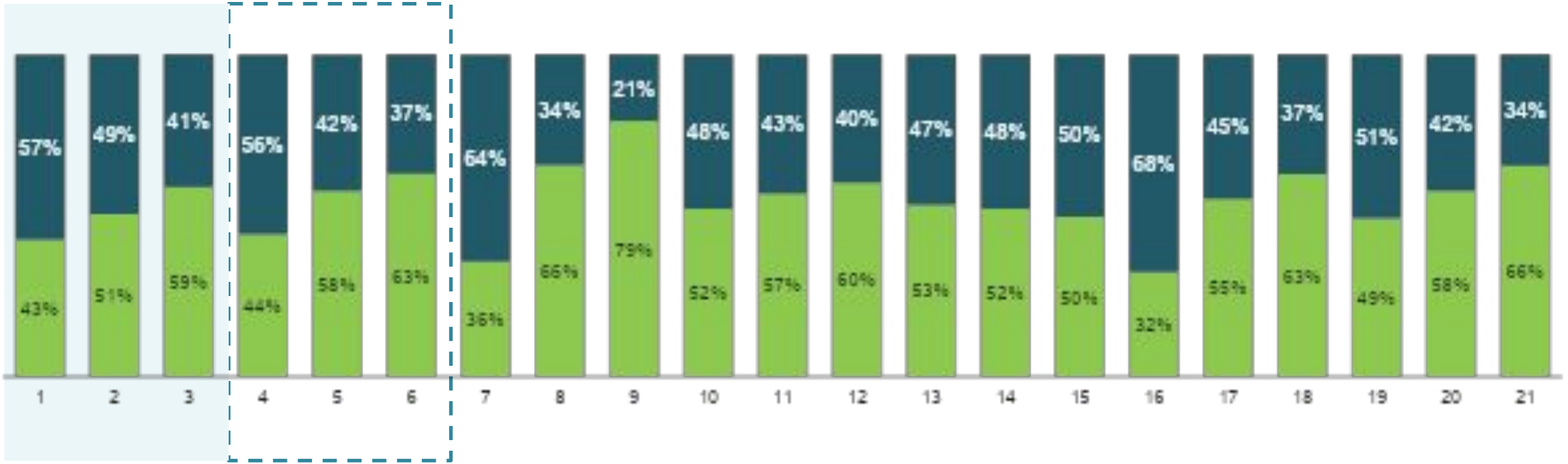

Base: 3400 3700 4000 200 500 640 5 101 128 66 107 128 29 83 128 86 109 128 14 100 128

■ Top Two Boxes ("Confía Mucho" - "4")

■ Bottom Two Boxes ("2" - "No confía Nada")

# ¿Cuánto confía en las siguientes instituciones políticas y organizaciones de Colombia?

*Fiscalía General de la Nación*

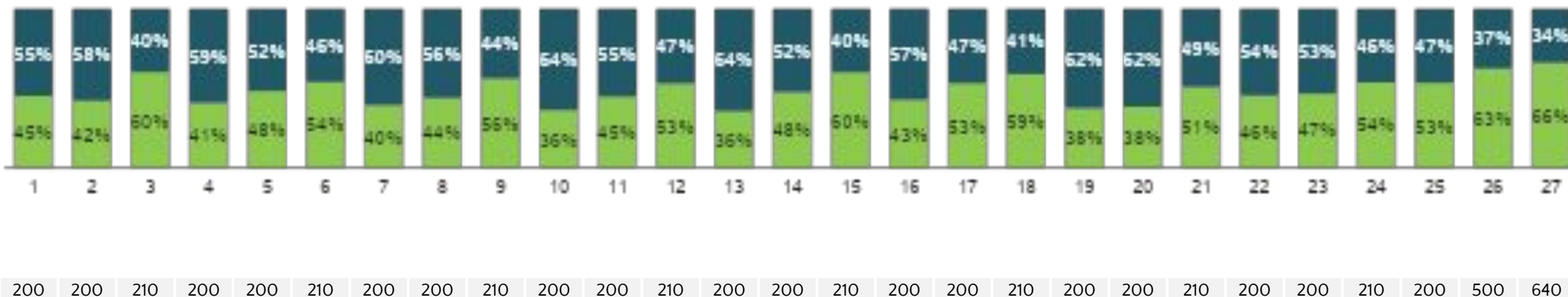
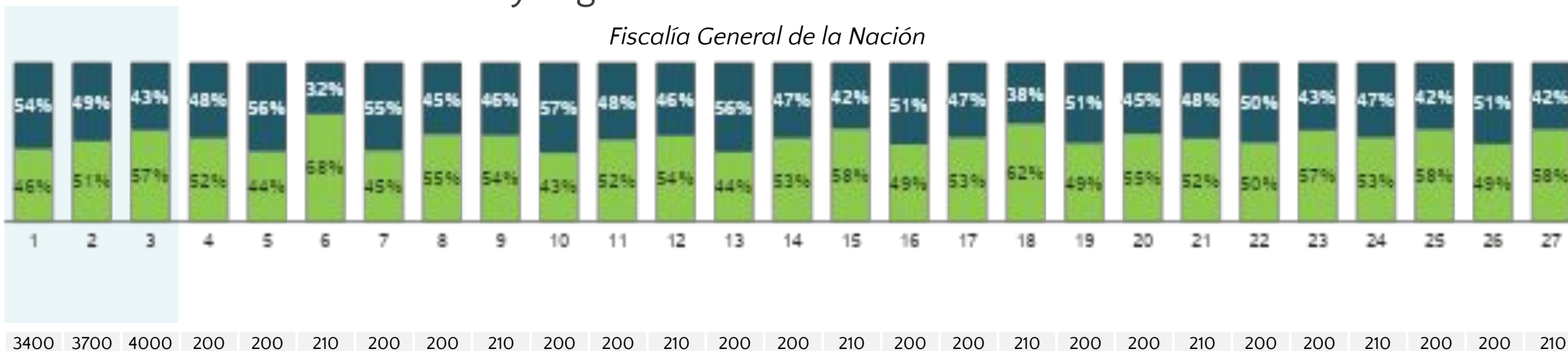

■ Top Two Boxes ("Confía Mucho" - "4")

■ Bottom Two Boxes ("2" - "No confía Nada")

# ¿Cuánto confía en las siguientes instituciones políticas y organizaciones de Colombia?

*Fiscalía General de la Nación*

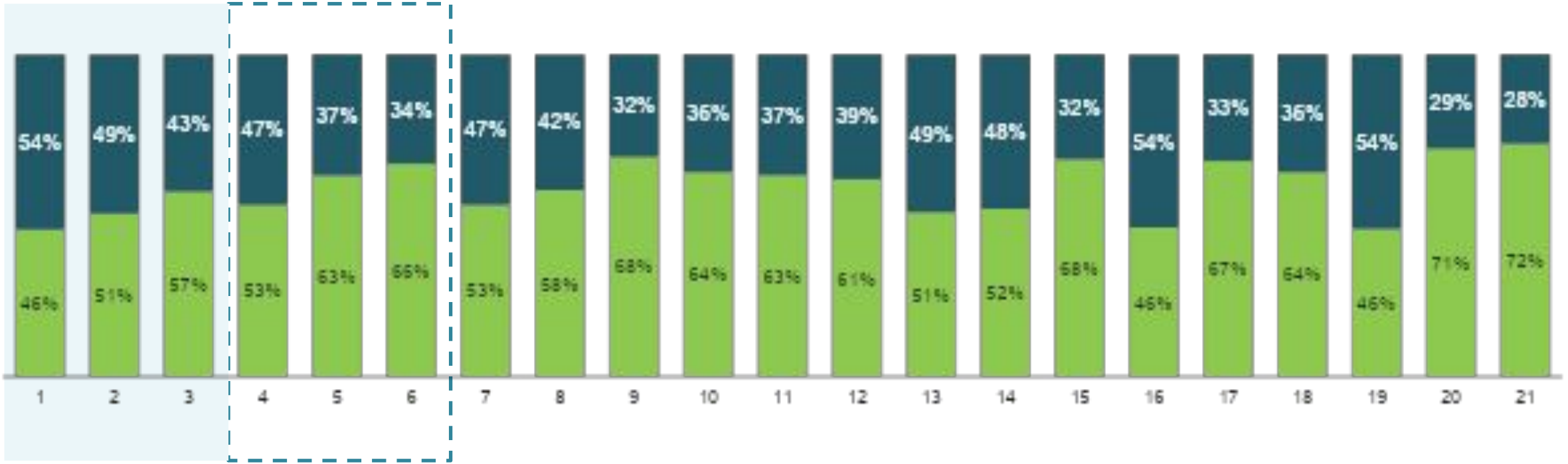

Base: 3400 3700 4000 200 500 640 5 101 128 66 107 128 29 83 128 86 109 128 14 100 128

■ Top Two Boxes ("Confía Mucho" - "4")

■ Bottom Two Boxes ("2" - "No confía Nada")

# ¿Cuánto confía en las siguientes instituciones políticas y organizaciones de Colombia?

*Policía Nacional*



Base: 3400 3700 4000 200 200 210 200 200 210 200 200 210 200 200 210 200 200 210 200 200 210 200 200 210 200 200 210

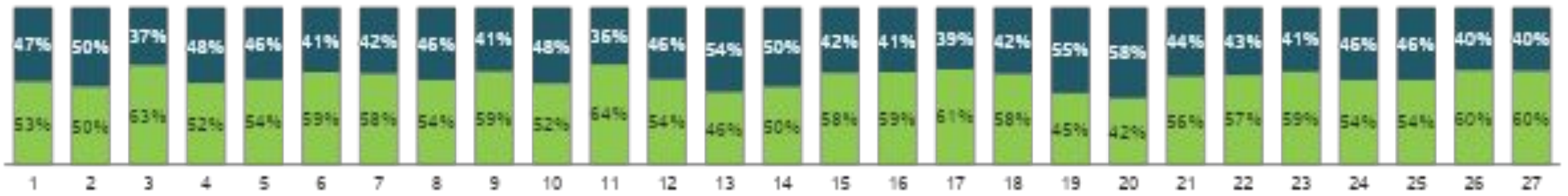

Base: 200 200 210 200 200 210 200 200 210 200 200 210 200 200 210 200 200 210 200 200 210 200 200 210 200 500 640

■ Top Two Boxes ("Confía Mucho" - "4")

■ Bottom Two Boxes ("2" - "No confía Nada")

# ¿Cuánto confía en las siguientes instituciones políticas y organizaciones de Colombia?

## Policía Nacional

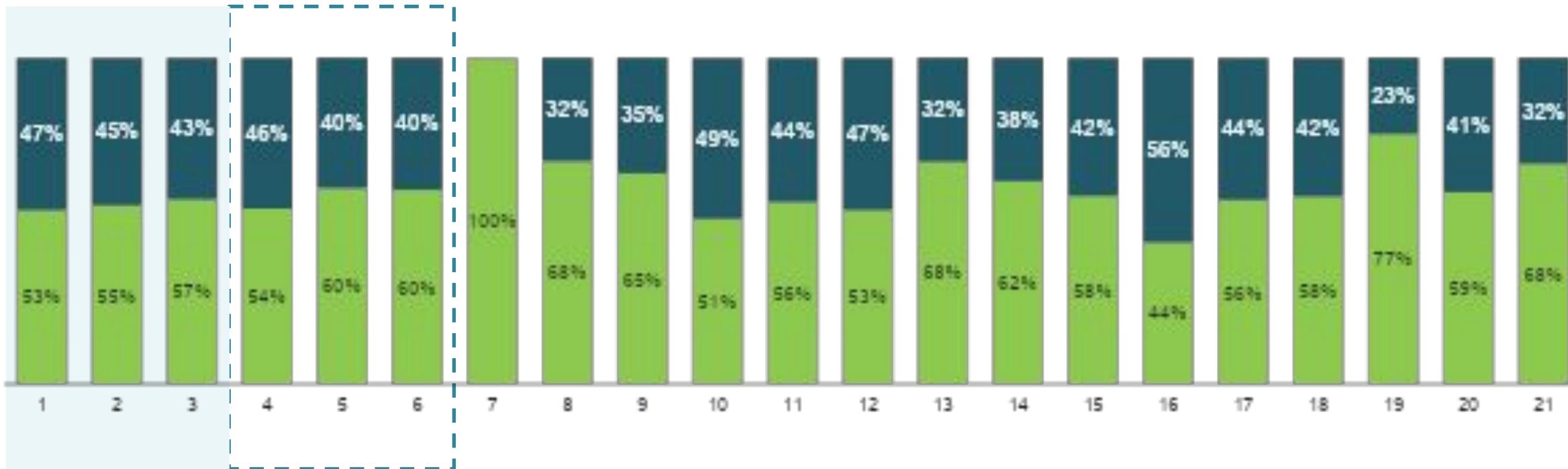

Base: 3400 3700 4000 200 500 640 5 101 128 66 107 128 29 83 128 86 109 128 14 100 128

■ Top Two Boxes ("Confía Mucho" - "4")

■ Bottom Two Boxes ("2" - "No confía Nada")



# ¿Cuánto confía en las siguientes instituciones políticas y organizaciones de Colombia?

Bancos

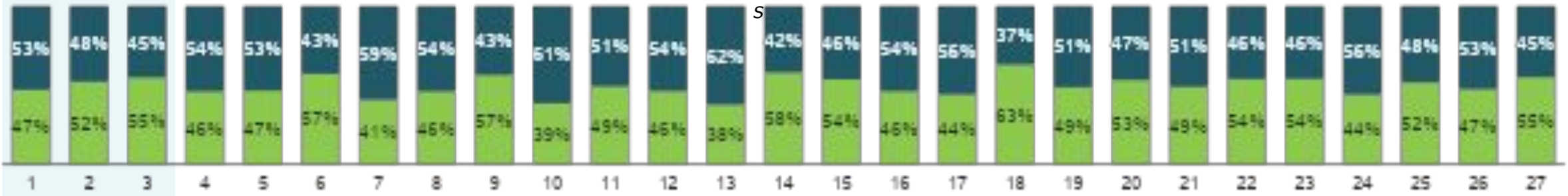

Base: 3400 3700 4000 200 200 210 200 200 210 200 200 210 200 200 210 200 200 200 210 200 200 210 200 200 210 200 200 210

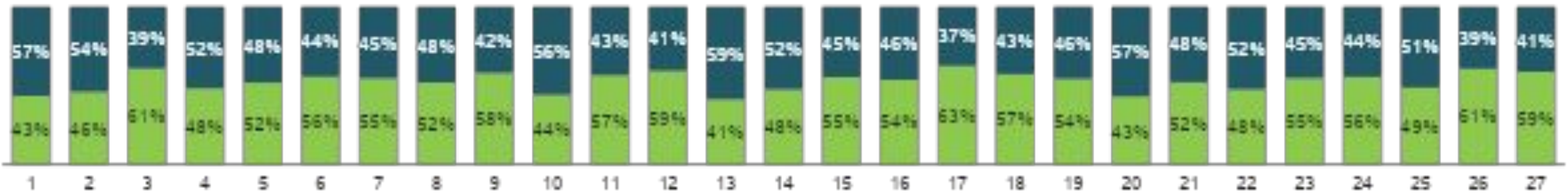

Base: 200 200 210 200 200 210 200 200 210 200 200 210 200 200 210 200 200 210 200 200 210 200 200 210 200 500 640

■ Top Two Boxes ("Confía Mucho" - "4")

■ Bottom Two Boxes ("2" - "No confía Nada")

# ¿Cuánto confía en las siguientes instituciones políticas y organizaciones de Colombia?

Banco  
s

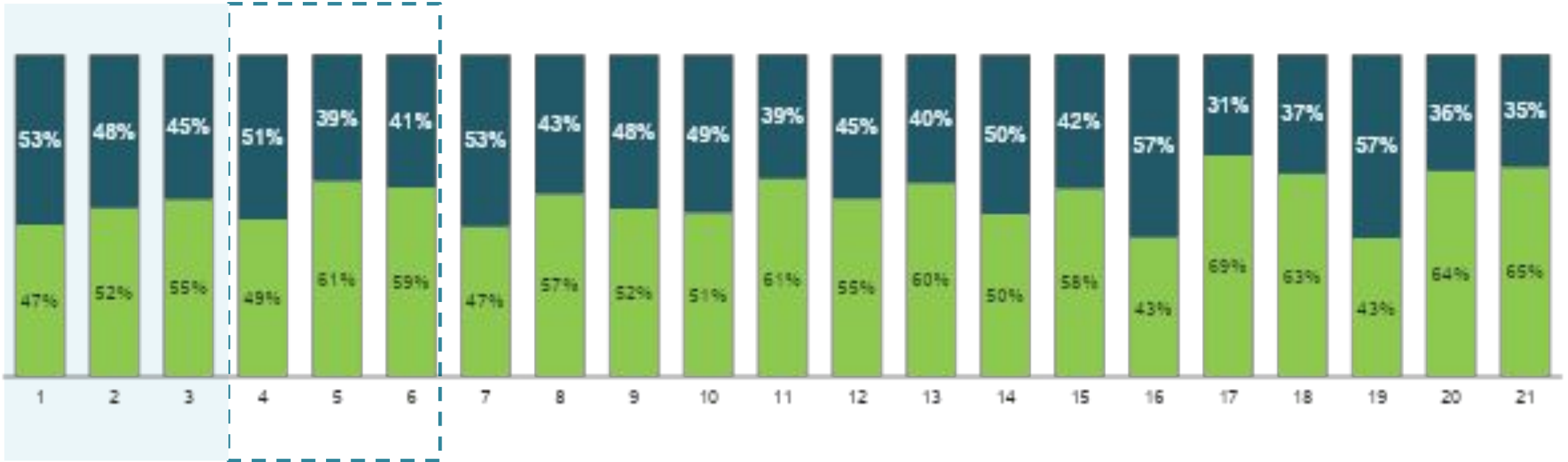

Base: 3400 3700 4000 200 500 640 5 101 128 66 107 128 29 83 128 86 109 128 14 100 128

■ Top Two Boxes ("Confía Mucho" - "4")

■ Bottom Two Boxes ("2" - "No confía Nada")

# ¿Cuánto confía en las siguientes instituciones políticas y organizaciones de Colombia?

*Presidente de la República*

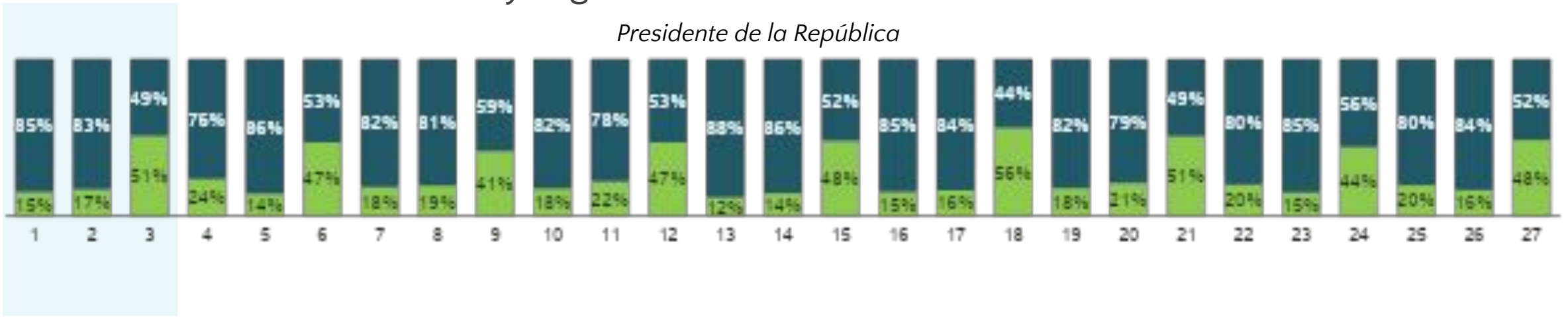

Base: 3400 3700 4000 200 200 210 200 200 210 200 200 210 200 200 210 200 200 210 200 200 210 200 200 210 200 200 210

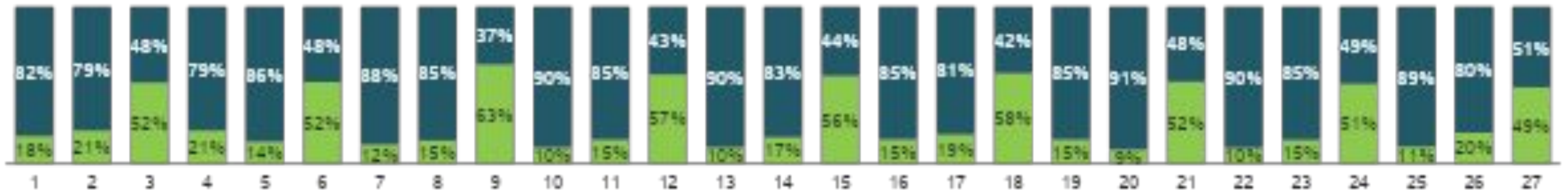

Base: 200 200 210 200 200 210 200 200 210 200 200 210 200 200 210 200 200 210 200 200 210 200 200 210 200 500 640

■ Top Two Boxes ("Confía Mucho" - "4")

■ Bottom Two Boxes ("2" - "No confía Nada")

# ¿Cuánto confía en las siguientes instituciones políticas y organizaciones de Colombia?

*Presidente de la República*

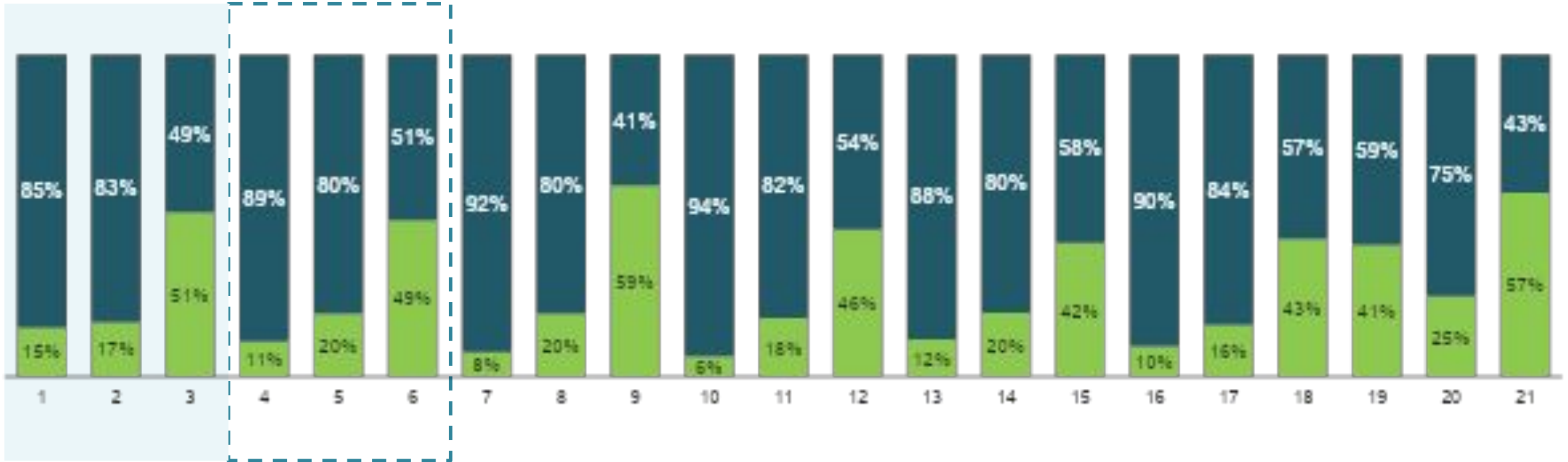

Base: 3400 3700 4000 200 500 640 5 101 128 66 107 128 29 83 128 86 109 128 14 100 128

■ Top Two Boxes ("Confía Mucho" - "4")

■ Bottom Two Boxes ("2" - "No confía Nada")

# ¿Cuánto confía en las siguientes instituciones políticas y organizaciones de Colombia?

*Gobierno Nacional*

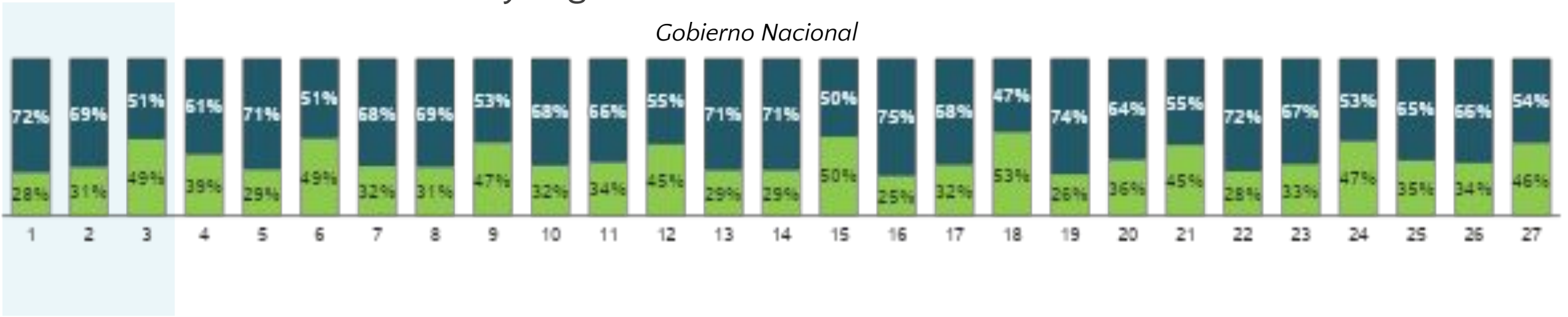

Base: 3400 3700 4000 200 200 210 200 200 210 200 200 210 200 200 210 200 200 210 200 200 210 200 200 210 200 200 210

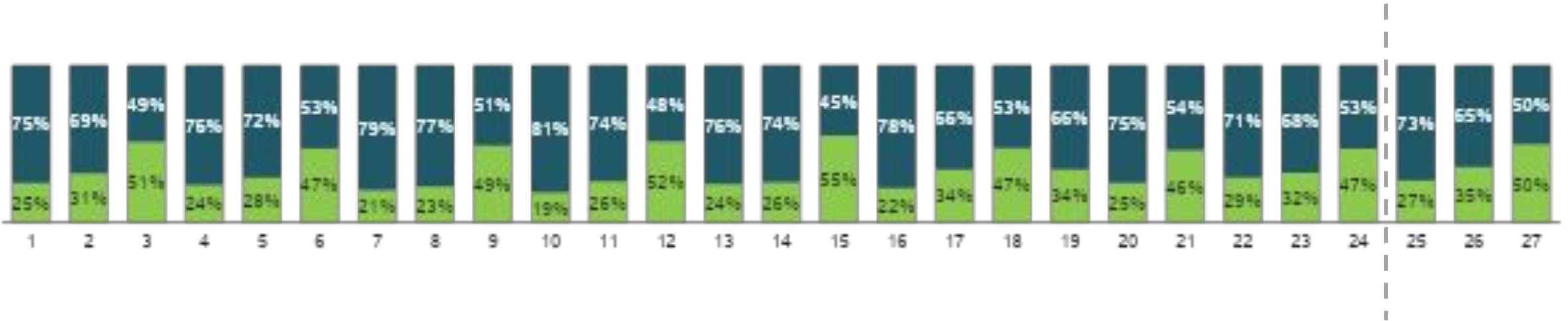

Base: 200 200 210 200 200 210 200 200 210 200 200 210 200 200 210 200 200 210 200 200 210 200 200 210 200 500 640

■ Top Two Boxes ("Confía Mucho" - "4")

■ Bottom Two Boxes ("2" - "No confía Nada")

# ¿Cuánto confía en las siguientes instituciones políticas y organizaciones de Colombia?

## Gobierno Nacional

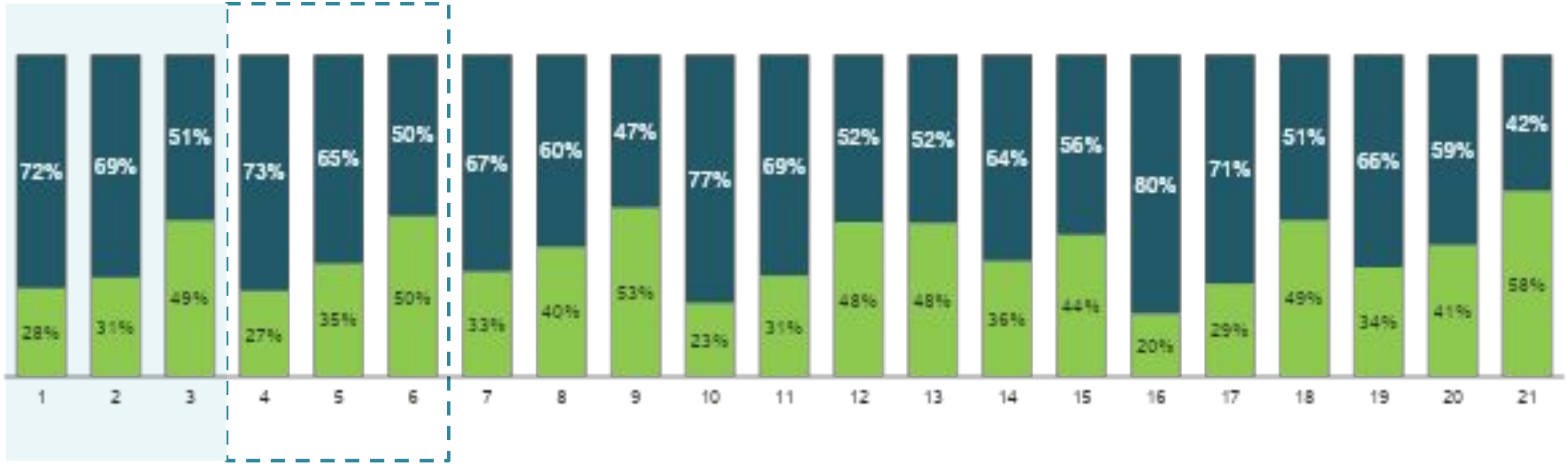

Base: 3400 3700 4000 200 500 640 5 101 128 66 107 128 29 83 128 86 109 128 14 100 128

■ Top Two Boxes ("Confía Mucho" - "4")

■ Bottom Two Boxes ("2" - "No confía Nada")

# ¿Cuánto confía en las siguientes instituciones políticas y organizaciones de Colombia?

*Procuraduría General de la Nación*

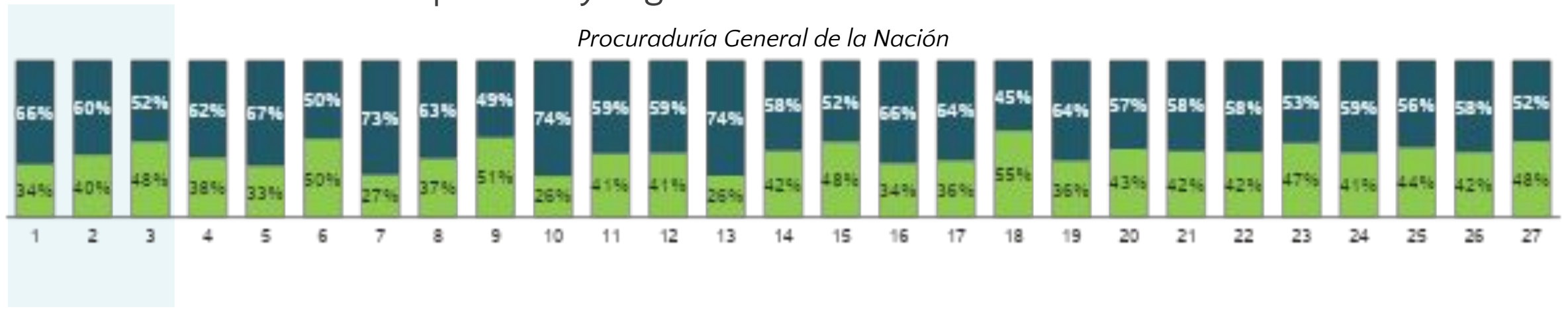

Base: 3400 3700 4000 200 200 210 200 200 210 200 200 210 200 200 210 200 200 210 200 200 210 200 200 210 200 200 210



Base: 200 200 210 200 200 210 200 200 210 200 200 210 200 200 210 200 200 210 200 200 210 200 200 210 200 500 640

■ Top Two Boxes ("Confía Mucho" - "4")      ■ Bottom Two Boxes ("2" - "No confía Nada")

# ¿Cuánto confía en las siguientes instituciones políticas y organizaciones de Colombia?

Procuraduría General de la Nación

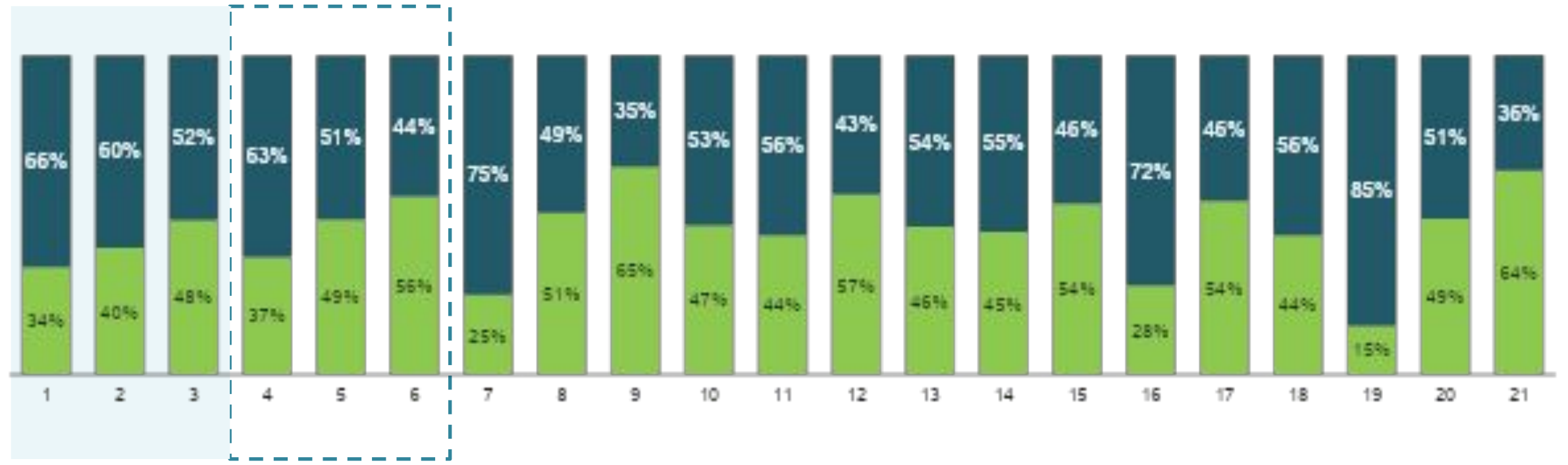

Base: 3400 3700 4000 200 500 640 5 101 128 66 107 128 29 83 128 86 109 128 14 100 128

■ Top Two Boxes ("Confía Mucho" - "4")

■ Bottom Two Boxes ("2" - "No confía Nada")



# ¿Cuánto confía en las siguientes instituciones políticas y organizaciones de Colombia?

*Sistema Judicial*

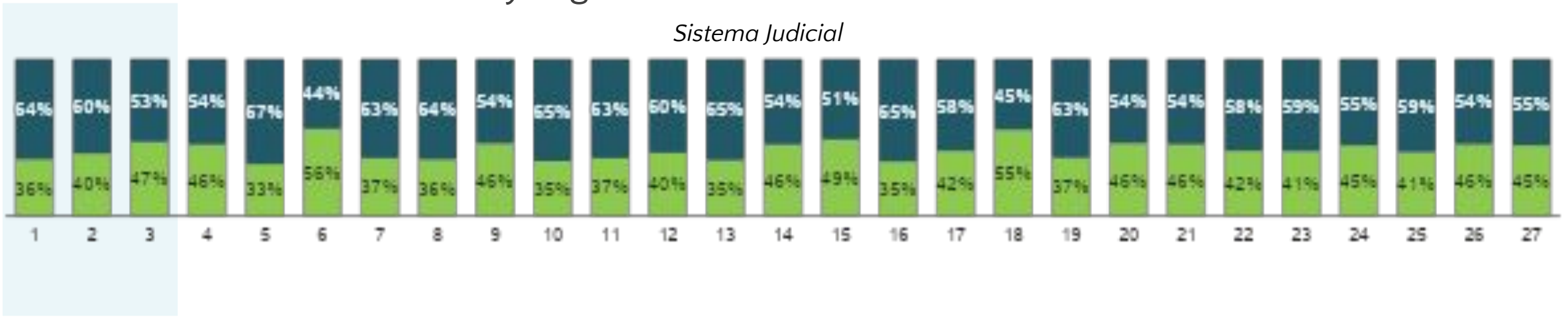

Base: 3400 3700 4000 200 200 210 200 200 210 200 200 210 200 200 210 200 200 200 210 200 200 210 200 200 210 200 200 210

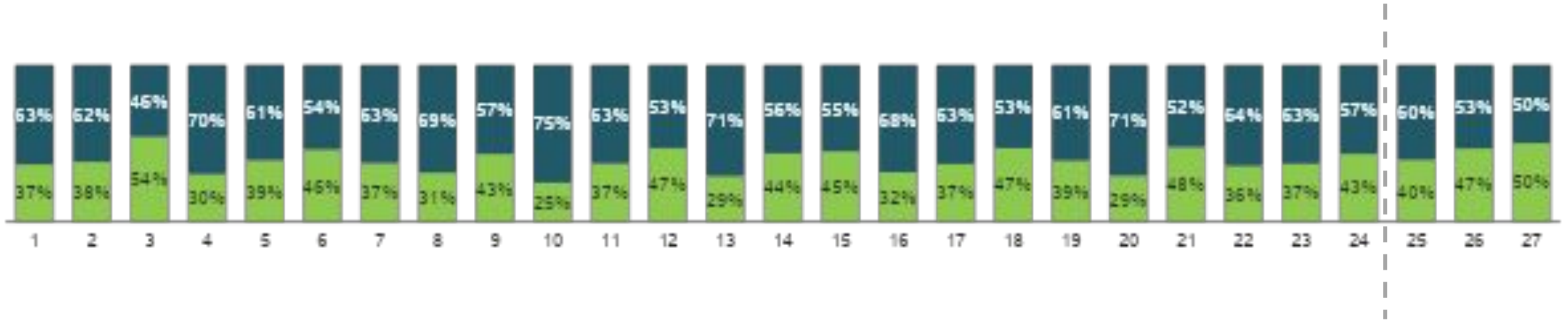

Base: 200 200 210 200 200 210 200 200 210 200 200 210 200 200 210 200 200 210 200 200 210 200 200 210 200 500 640

■ Top Two Boxes ("Confía Mucho" - "4")

■ Bottom Two Boxes ("2" - "No confía Nada")

# ¿Cuánto confía en las siguientes instituciones políticas y organizaciones de Colombia?

## Sistema Judicial

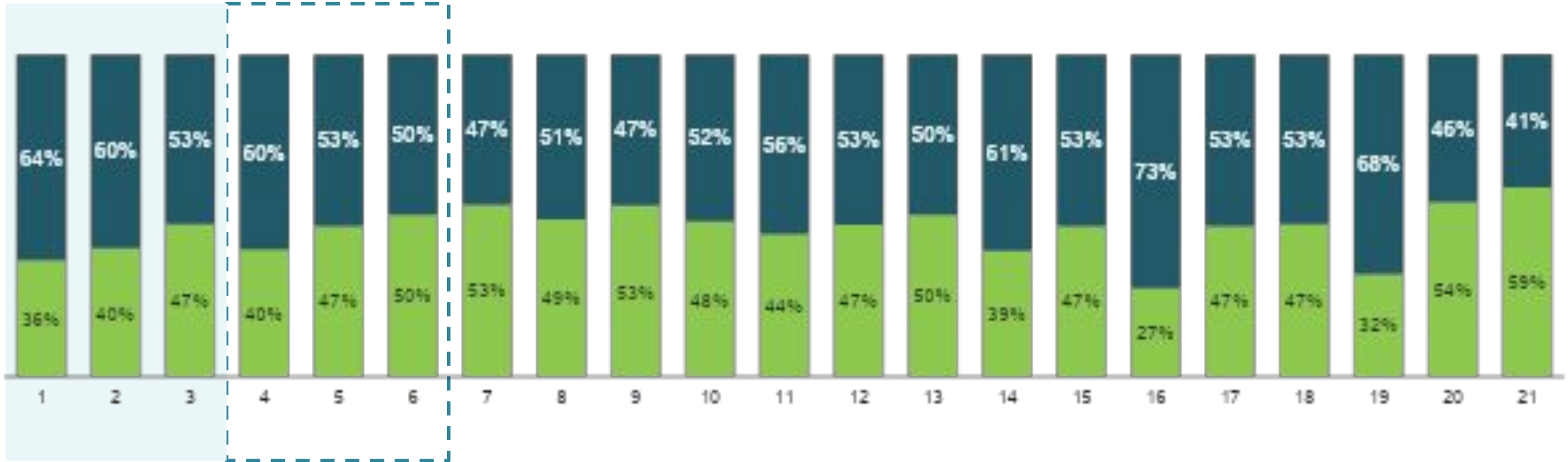

Base: 3400 3700 4000 200 500 640 5 101 128 66 107 128 29 83 128 86 109 128 14 100 128

■ Top Two Boxes ("Confía Mucho" - "4")

■ Bottom Two Boxes ("2" - "No confía Nada")

# ¿Cuánto confía en las siguientes instituciones políticas y organizaciones de Colombia?

Medios de comunicación

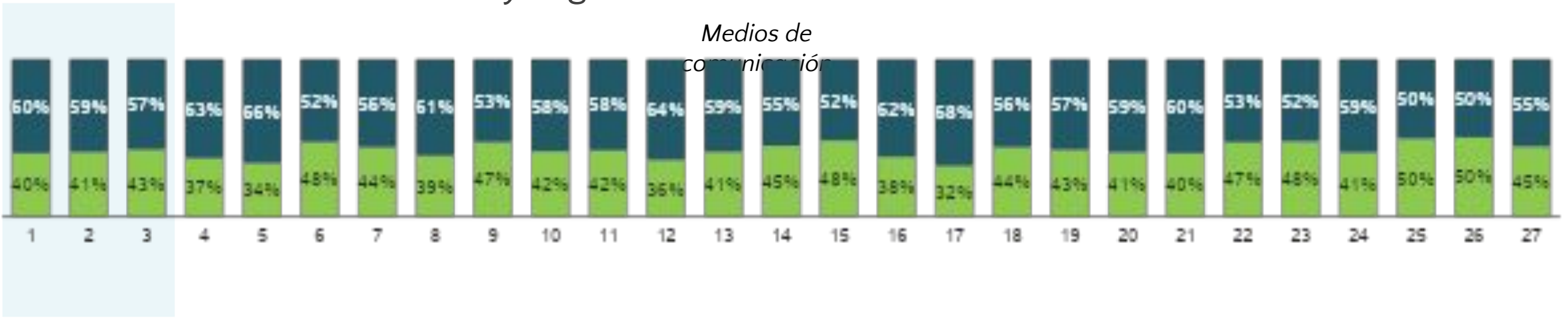

Base: 3400 3700 4000 200 200 210 200 200 210 200 200 210 200 200 210 200 200 210 200 200 210 200 200 210 200 200 210



Base: 200 200 210 200 200 210 200 200 210 200 200 210 200 200 210 200 200 210 200 210 200 200 210 200 200 210 200 500 640

■ Top Two Boxes ("Confía Mucho" - "4")

■ Bottom Two Boxes ("2" - "No confía Nada")

# ¿Cuánto confía en las siguientes instituciones políticas y organizaciones de Colombia?

*Medios de comunicación*

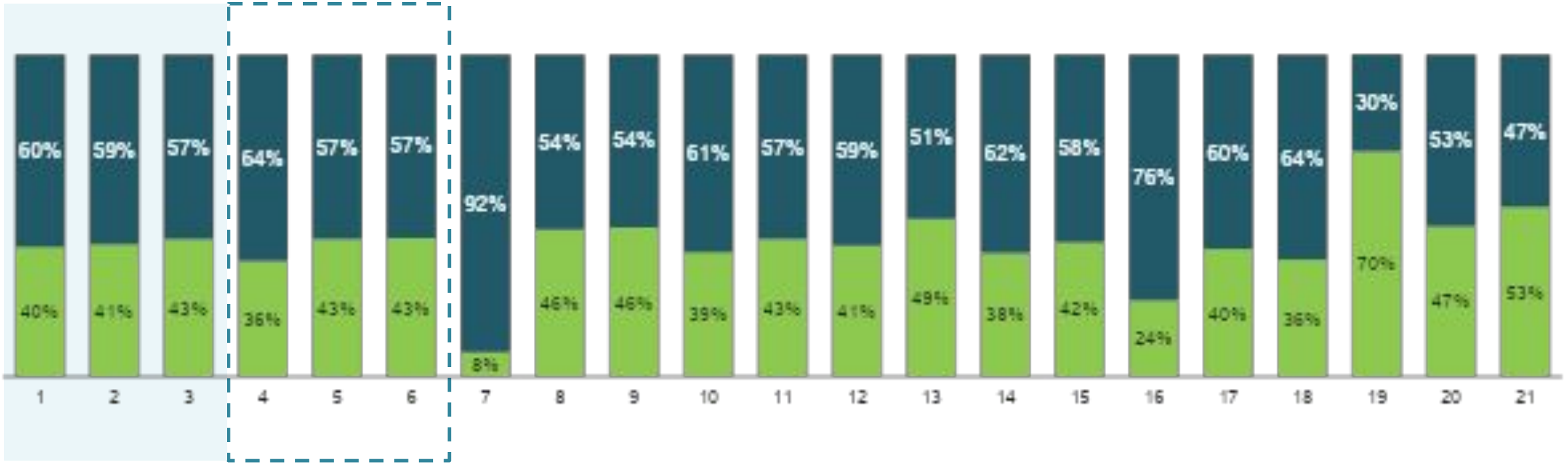

Base: 3400 3700 4000 200 500 640 5 101 128 66 107 128 29 83 128 86 109 128 14 100 128

■ Top Two Boxes ("Confía Mucho" - "4")

■ Bottom Two Boxes ("2" - "No confía Nada")

# ¿Cuánto confía en las siguientes instituciones políticas y organizaciones de Colombia?

*Vigilancia privada*

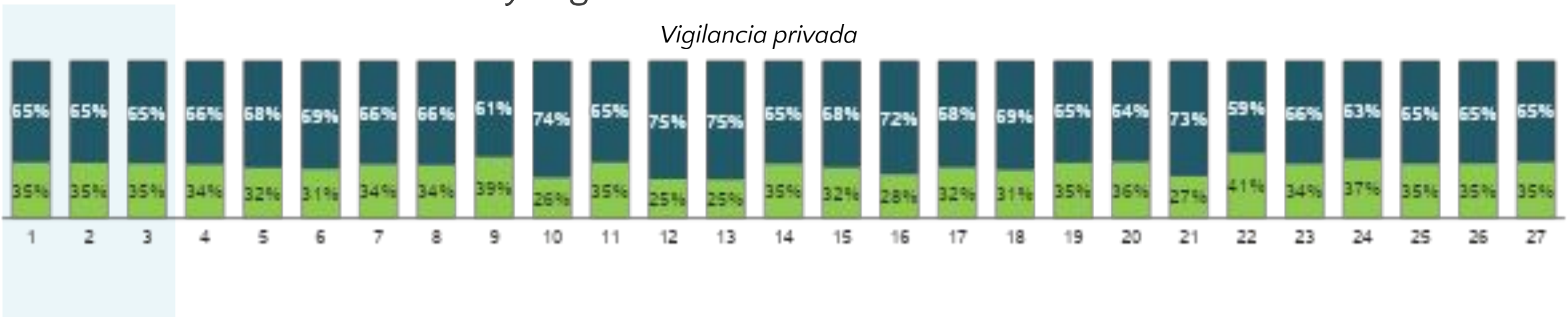

Base: 3400 3700 4000 200 200 210 200 200 210 200 200 210 200 200 210 200 200 210 200 200 210 200 200 210 200 200 210

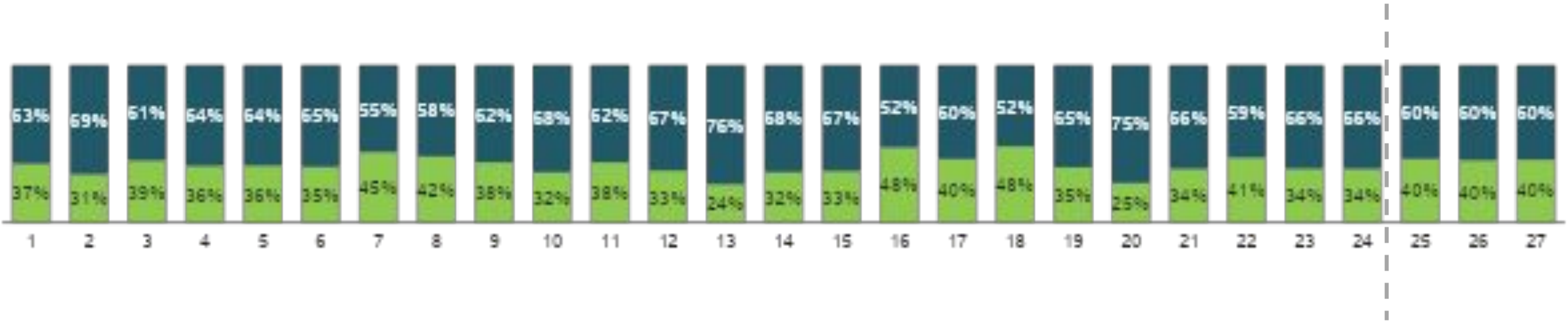

Base: 200 200 210 200 200 210 200 200 210 200 200 210 200 200 210 200 200 210 200 200 210 200 200 210 200 500 640

■ Top Two Boxes ("Confía Mucho" - "4")

■ Bottom Two Boxes ("2" - "No confía Nada")

# ¿Cuánto confía en las siguientes instituciones políticas y organizaciones de Colombia?

*Vigilancia privada*

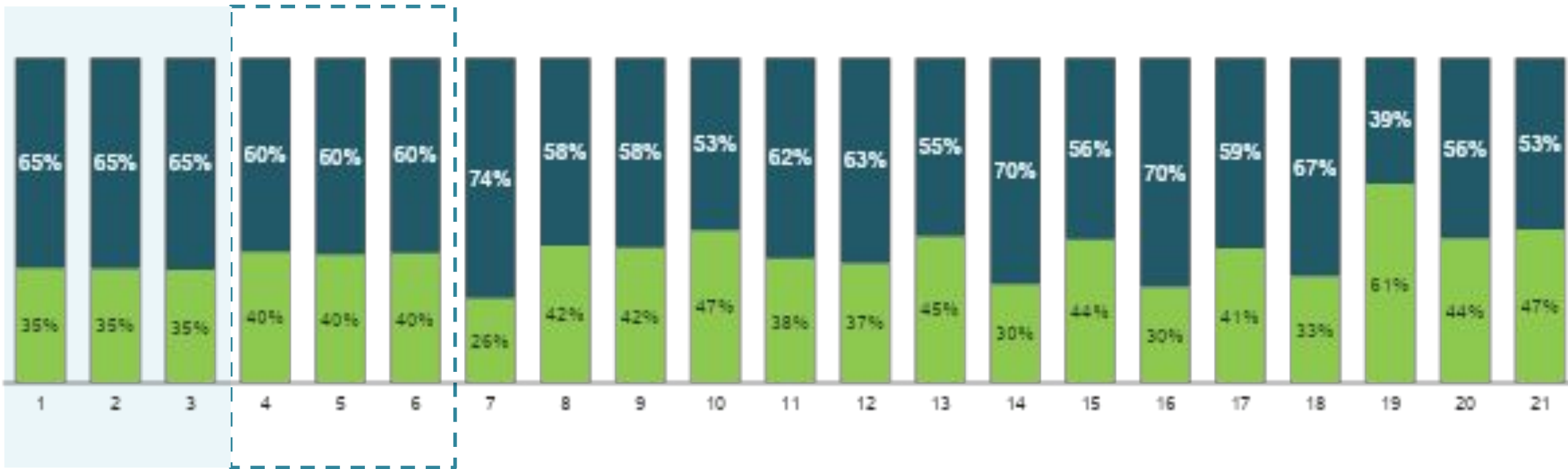

Base: 3400 3700 4000 200 500 640 5 101 128 66 107 128 29 83 128 86 109 128 14 100 128

■ Top Two Boxes ("Confía Mucho" - "4")

■ Bottom Two Boxes ("2" - "No confía Nada")

# ¿Cuánto confía en las siguientes instituciones políticas y organizaciones de Colombia?

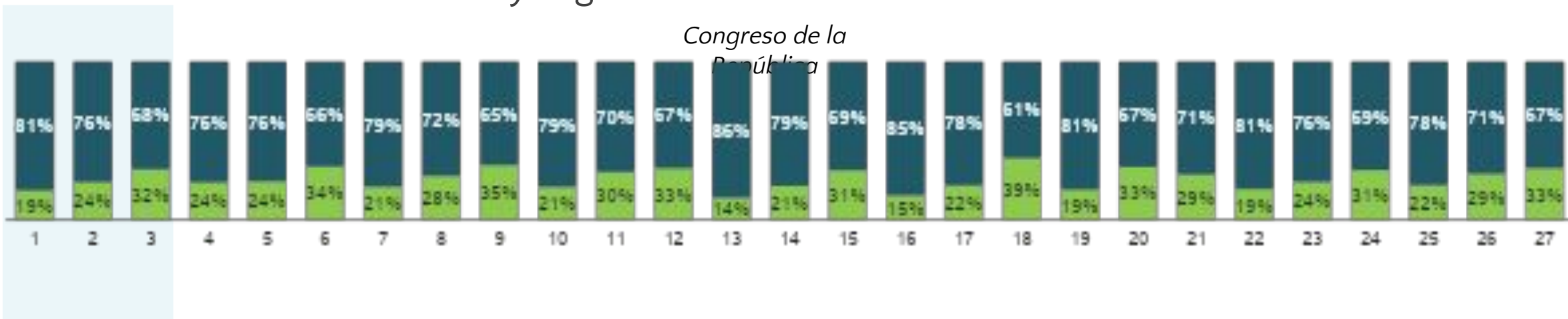

Base: 3400 3700 4000 200 200 210 200 200 210 200 200 210 200 200 210 200 200 200 210 200 200 210 200 200 210 200 200 210

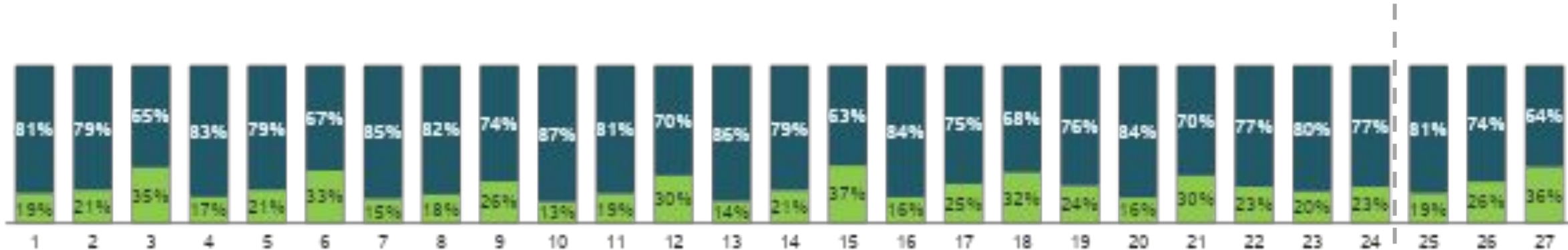

Base: 200 200 210 200 200 210 200 200 210 200 200 210 200 200 210 200 200 210 200 200 210 200 200 210 200 500 640

■ Top Two Boxes ("Confía Mucho" - "4")

■ Bottom Two Boxes ("2" - "No confía Nada")

# ¿Cuánto confía en las siguientes instituciones políticas y organizaciones de Colombia?

*Congreso de la República*

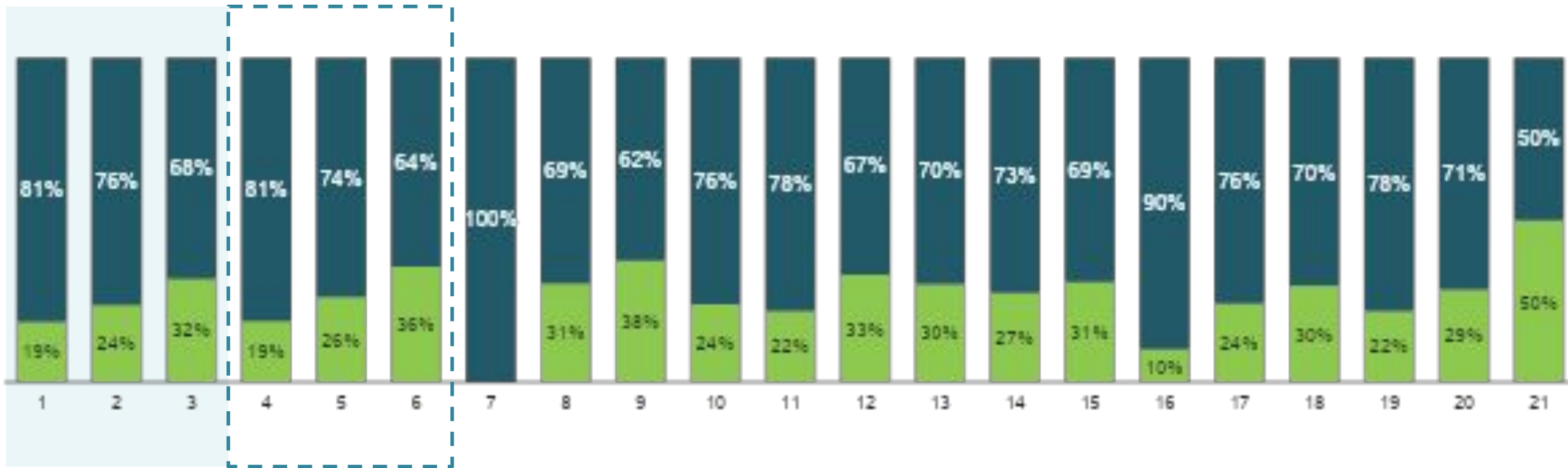

Base: 3400 3700 4000 200 500 640 5 101 128 66 107 128 29 83 128 86 109 128 14 100 128

■ Top Two Boxes ("Confía Mucho" - "4")

■ Bottom Two Boxes ("2" - "No confía Nada")



# ¿Cuánto confía en las siguientes instituciones políticas y organizaciones de Colombia?

Sindicatos

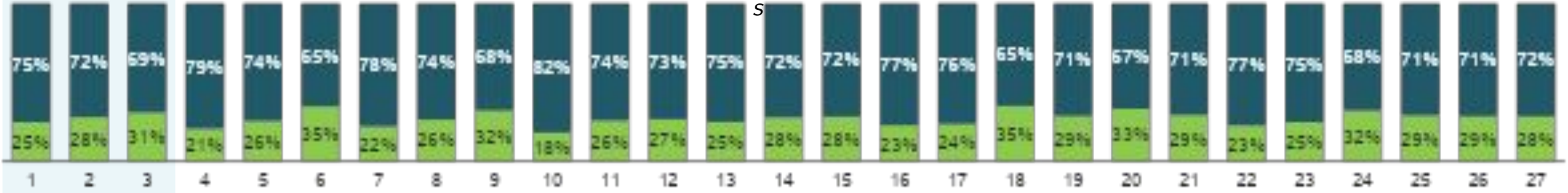

Base: 3400 3700 4000 200 200 210 200 200 210 200 200 210 200 200 210 200 200 200 210 200 200 210 200 200 210 200 200 210

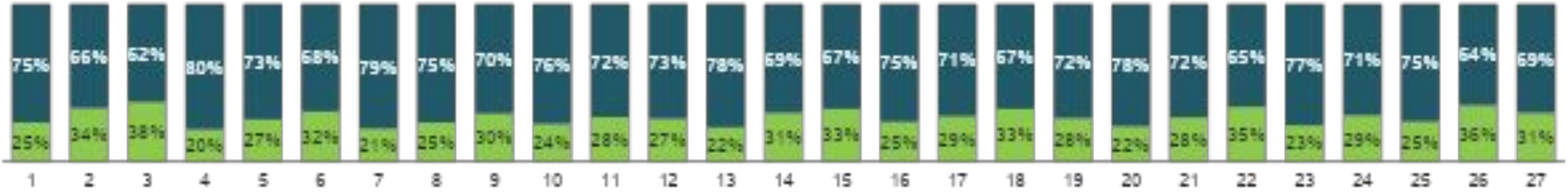

Base: 200 200 210 200 200 210 200 200 210 200 200 210 200 200 210 200 200 210 200 200 210 200 200 210 200 500 640

■ Top Two Boxes ("Confía Mucho" - "4")

■ Bottom Two Boxes ("2" - "No confía Nada")

# ¿Cuánto confía en las siguientes instituciones políticas y organizaciones de Colombia?

Sindicatos

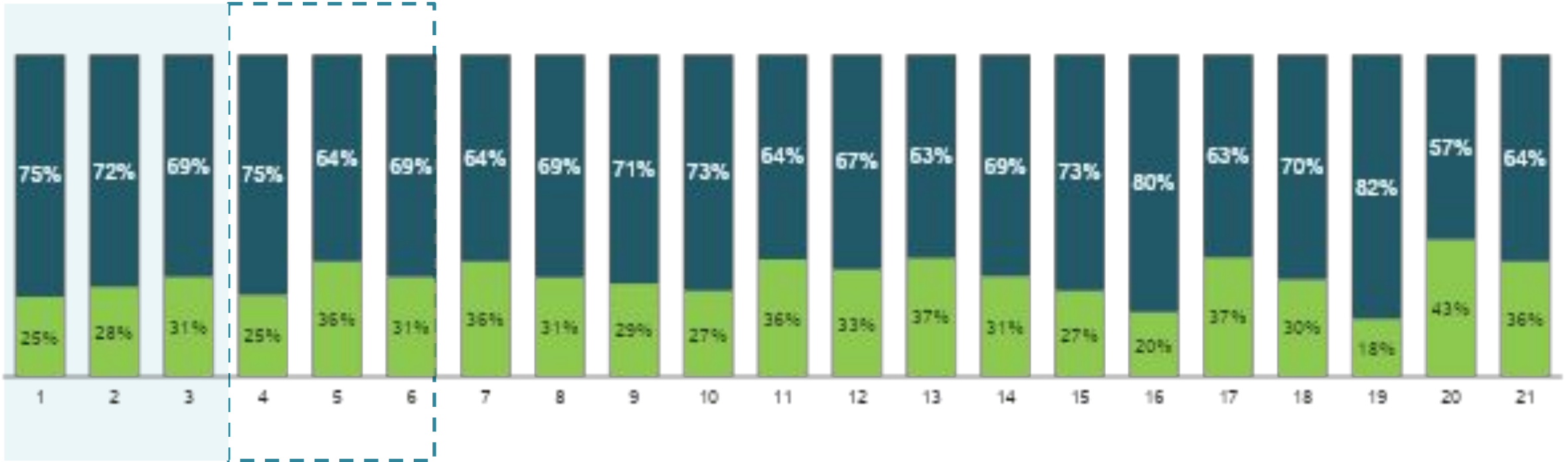

Base: 3400 3700 4000 200 500 640 5 101 128 66 107 128 29 83 128 86 109 128 14 100 128

■ Top Two Boxes ("Confía Mucho" - "4")

■ Bottom Two Boxes ("2" - "No confía Nada")

# ¿Cuánto confía en las siguientes instituciones políticas y organizaciones de Colombia?

*Partidos Políticos*



Base: 3400 3700 4000 200 200 210 200 200 210 200 200 210 200 200 210 200 200 210 200 200 210 200 200 210 200 200 210

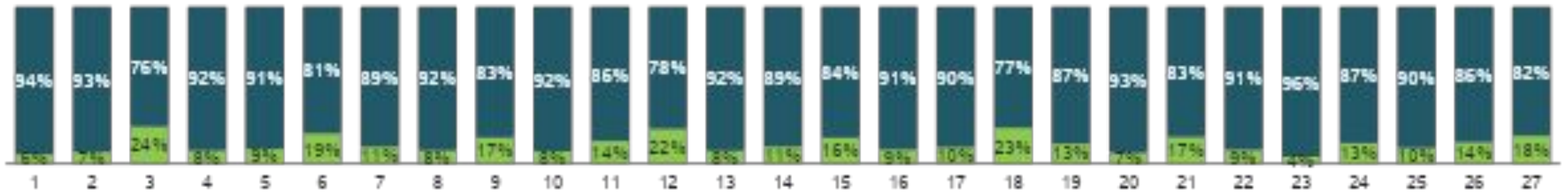

Base: 200 200 210 200 200 210 200 200 210 200 200 210 200 200 210 200 200 210 200 200 210 200 200 210 200 500 640

■ Top Two Boxes ("Confía Mucho" - "4")

■ Bottom Two Boxes ("2" - "No confía Nada")

# ¿Cuánto confía en las siguientes instituciones políticas y organizaciones de Colombia?

## Partidos Políticos

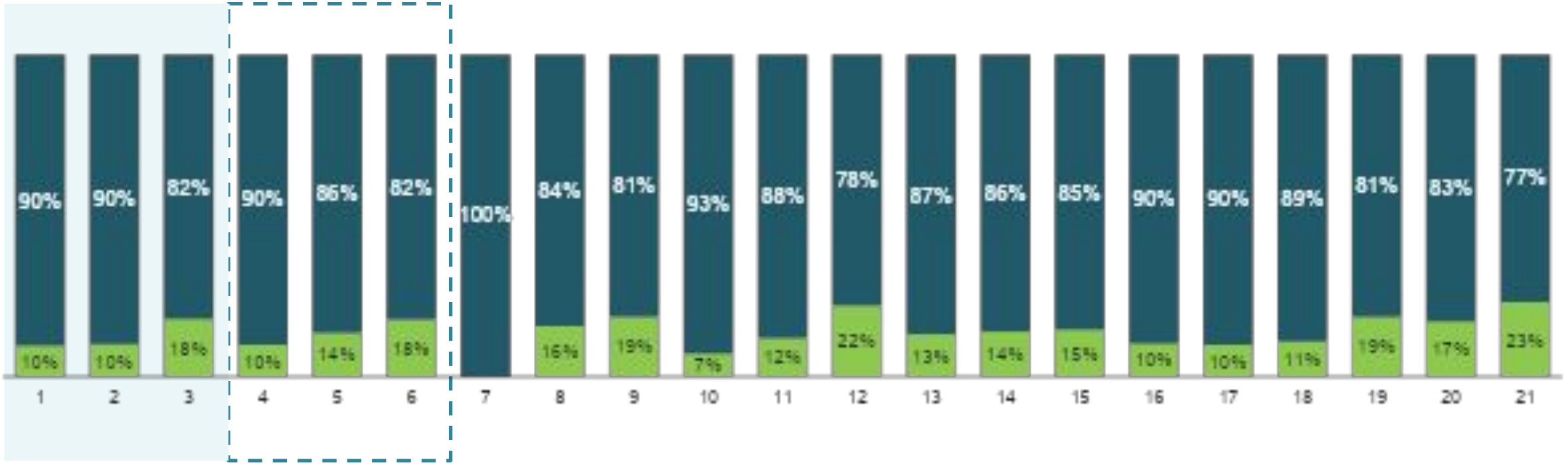

Base: 3400 3700 4000 200 500 640 5 101 128 66 107 128 29 83 128 86 109 128 14 100 128

■ Top Two Boxes ("Confía Mucho" - "4")

■ Bottom Two Boxes ("2" - "No confía Nada")

# ¿Cuánto confía en las siguientes instituciones políticas y organizaciones de Colombia?

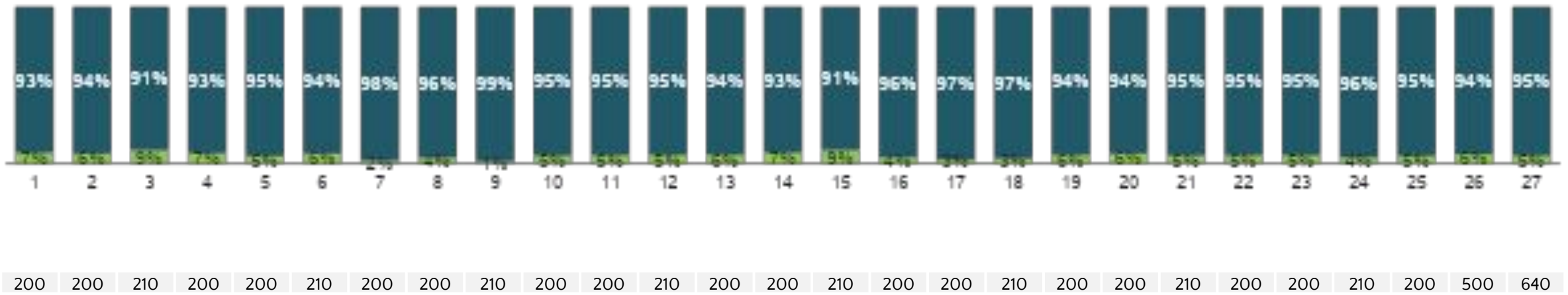
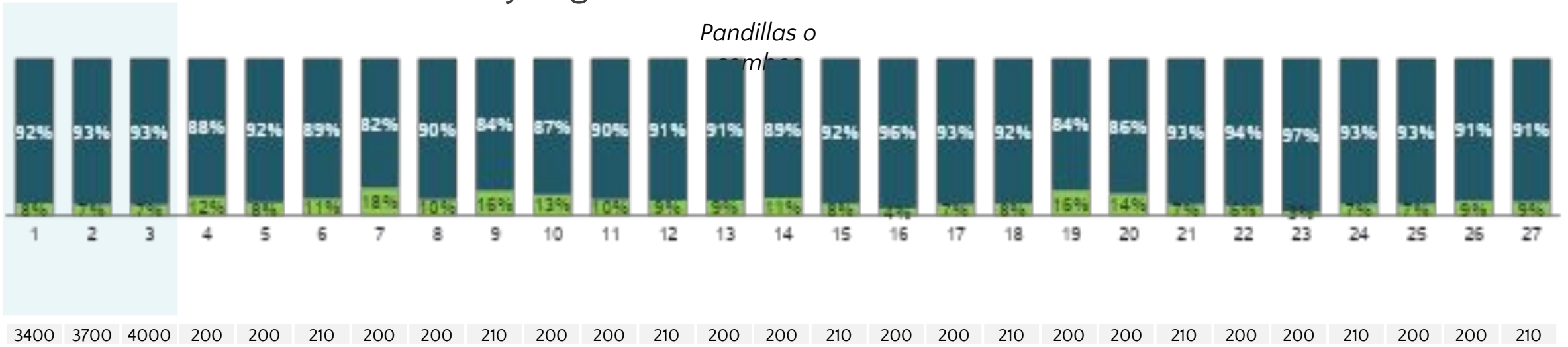

■ Top Two Boxes ("Confía Mucho" - "4")

■ Bottom Two Boxes ("2" - "No confía Nada")

# ¿Cuánto confía en las siguientes instituciones políticas y organizaciones de Colombia?

*Pandillas o combos*

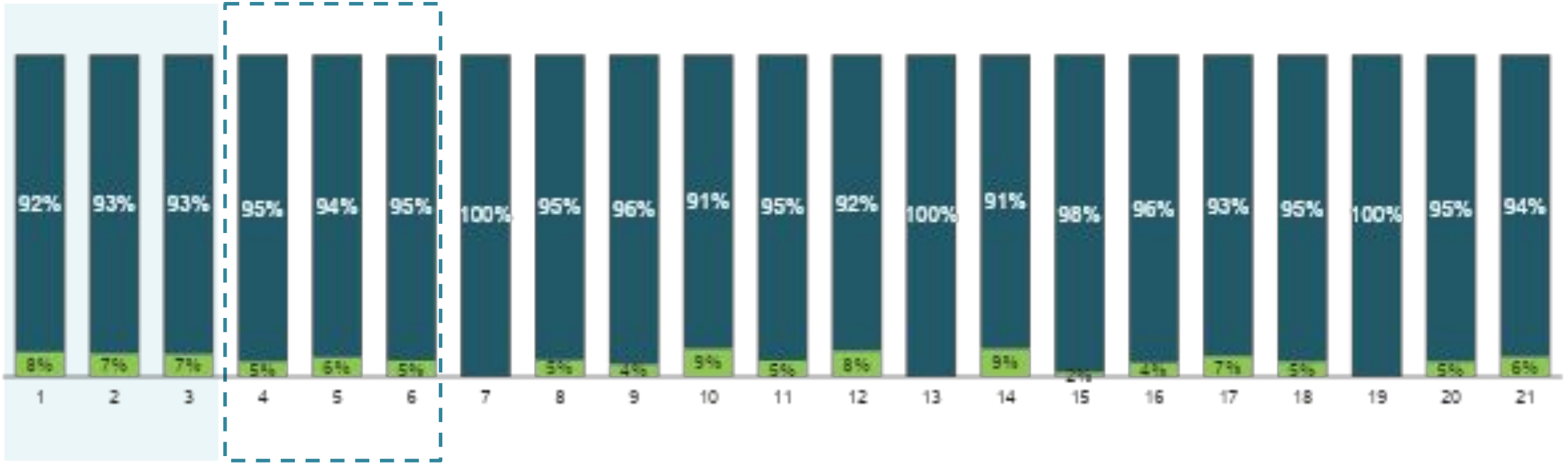

Base: 3400 3700 4000 200 500 640 5 101 128 66 107 128 29 83 128 86 109 128 14 100 128

■ Top Two Boxes ("Confía Mucho" - "4")

■ Bottom Two Boxes ("2" - "No confía Nada")

# ¿Ha oído hablar del Plan cuadrantes de la Policía Nacional?

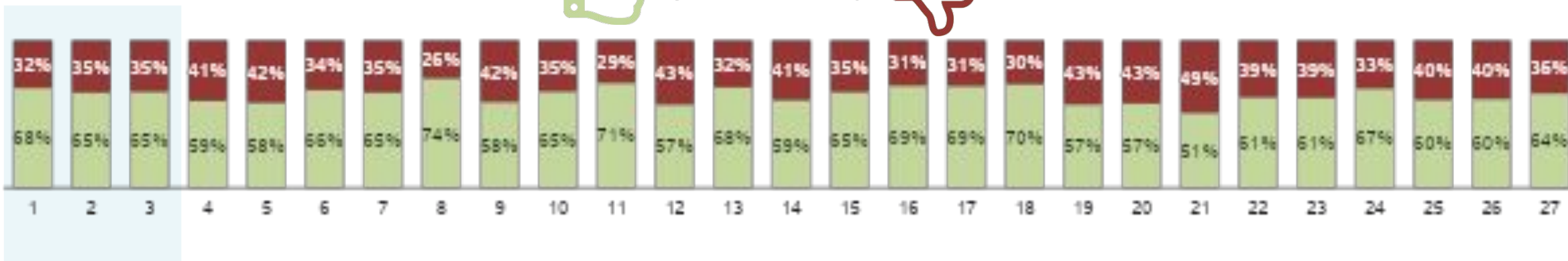
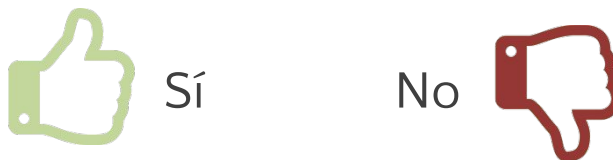

Base: 3400 3700 4000 200 200 210 200 200 210 200 200 210 200 200 210 200 200 210 200 200 210 200 200 210 200 200 210

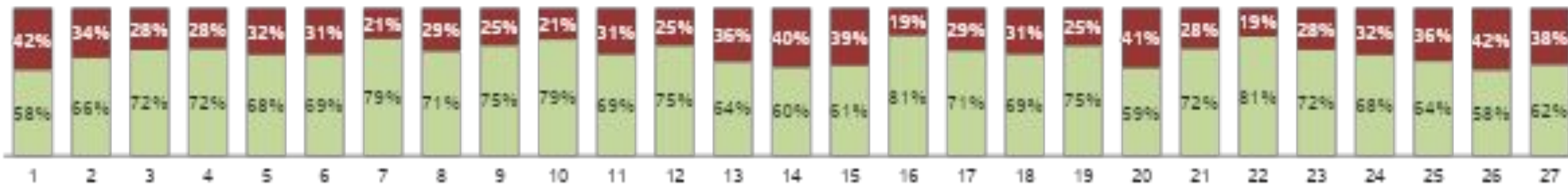

Base: 200 200 210 200 200 210 200 200 210 200 200 210 200 200 210 200 200 210 200 200 210 200 200 210 200 200 210

# ¿Ha oído hablar del Plan cuadrantes de la Policía Nacional?



Sí



No

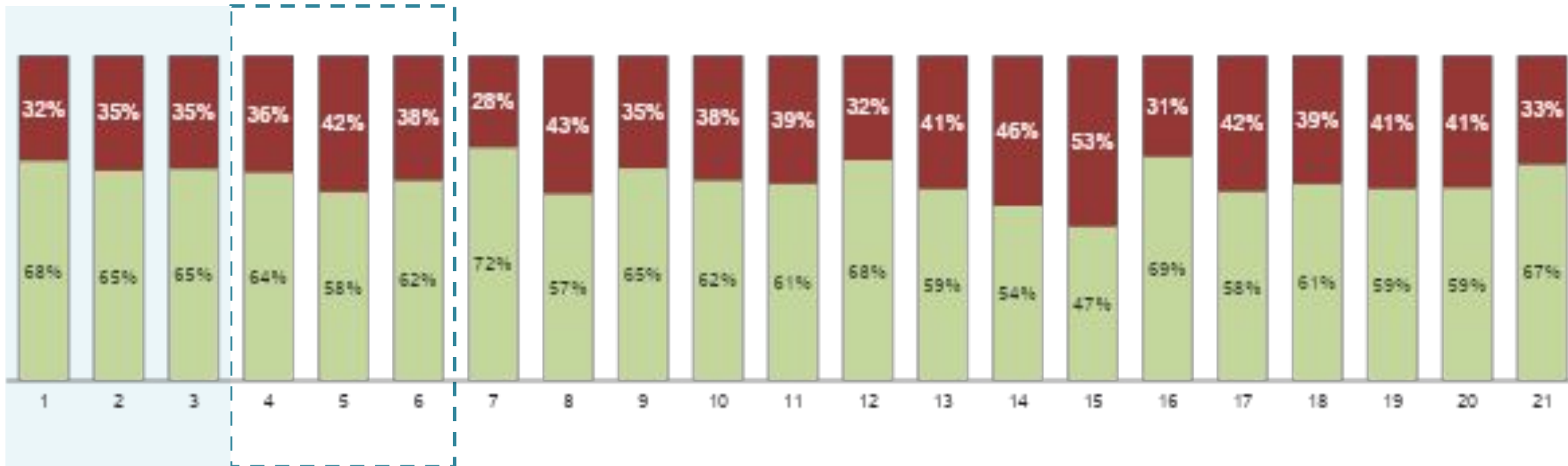

Base: 3400 3700 4000 200 500 640 5 101 128 66 107 128 29 83 128 86 109 128 14 100 128



# ¿Usted sabe si en su barrio o sector está implementado el “Plan Cuadrantes”?

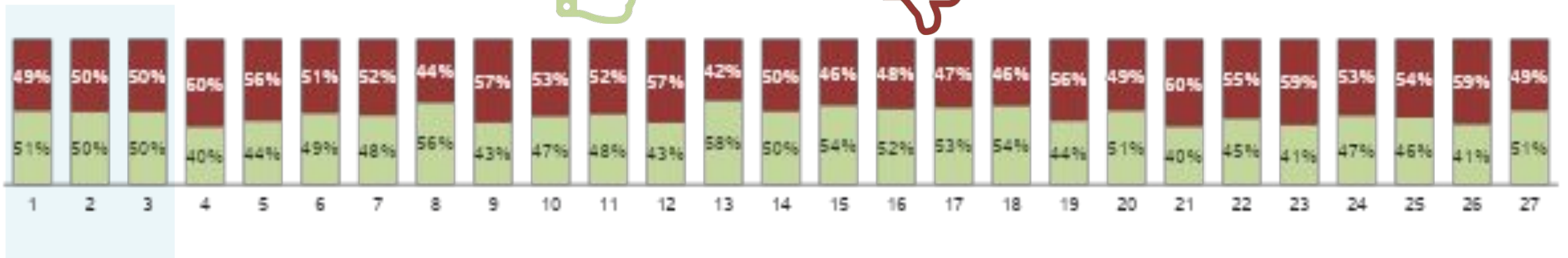

Base: 3400 3700 4000 200 200 210 200 200 210 200 200 210 200 200 210 200 200 210 200 200 210 200 200 210 200 200 210

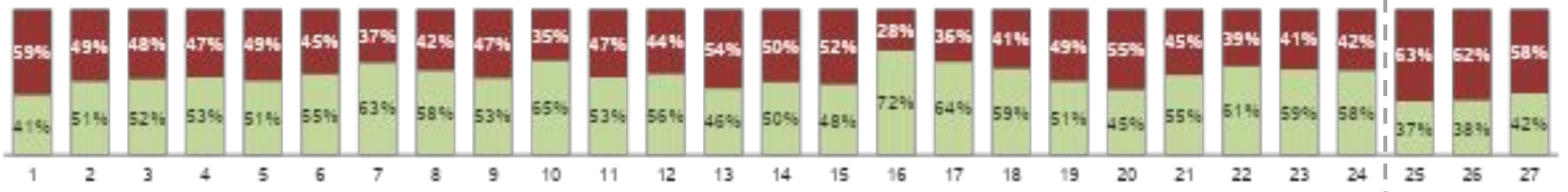

Base: 200 200 210 200 200 210 200 200 210 200 200 210 200 200 210 200 200 210 200 200 210 200 200 210 200 500 640

# ¿Usted sabe si en su barrio o sector está implementado el “Plan Cuadrantes”?



Sí

No

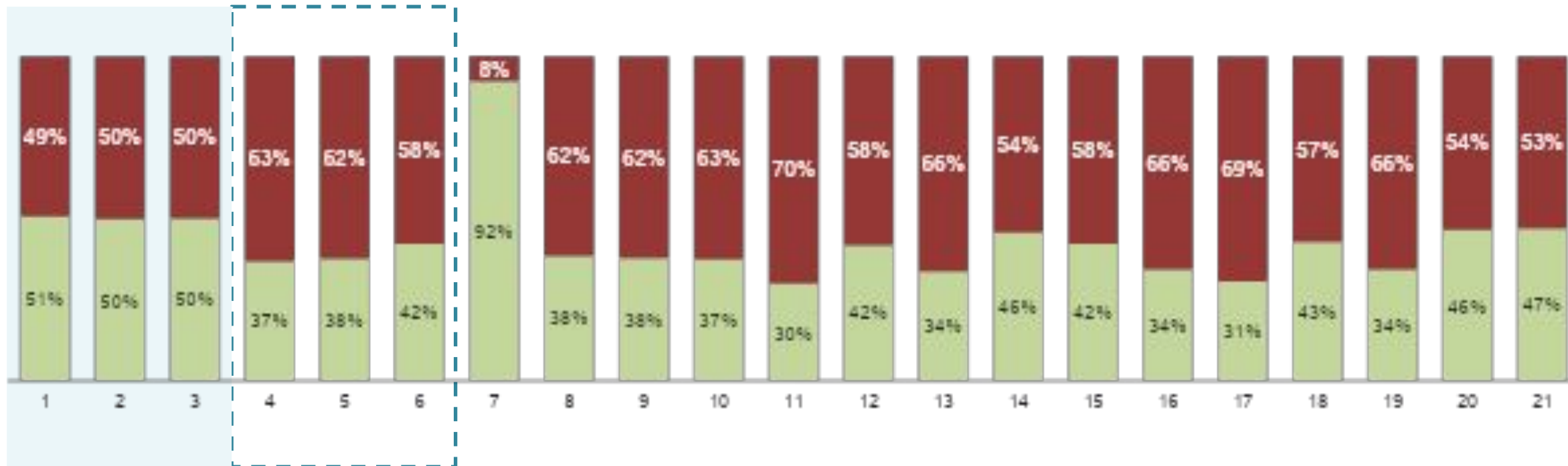

Base: 3400 3700 4000 200 500 640 5 101 128 66 107 128 29 83 128 86 109 128 14 100 128

# En los últimos 12 meses, ¿ De qué manera ha interactuado usted con el policía de su cuadrante?

	Comuna																																
	Total			Popular			Santa Cruz			Manrique			Aranjuez			Castilla			Doce de Octubre			Robledo			Villa Hermosa			Buenos Aires					
	2016	2017	2018	2016	2017	2018	2016	2017	2018	2016	2017	2018	2016	2017	2018	2016	2017	2018	2016	2017	2018	2016	2017	2018	2016	2017	2018	2016	2017	2018			
Base:	3400	3700	4000	200	200	210	200	200	210	200	200	210	200	200	210	200	200	210	200	200	210	200	200	210	200	200	210	200	200	210	200	200	210
No he interactuado con él	71%	69%	72%	77%	70%	78%	70%	67%	74%	79%	78%	73%	73%	70%	63%	71%	69%	62%	74%	67%	79%	77%	72%	78%	66%	71%	78%	80%	71%	74%			
El Policía se acercó a usted	20%	21%	18%	15%	22%	14%	25%	26%	18%	16%	18%	18%	19%	18%	27%	25%	21%	31%	22%	19%	10%	13%	15%	15%	20%	20%	15%	17%	21%	16%			
Usted se acercó al Policía	9%	11%	10%	8%	7%	8%	5%	7%	8%	6%	4%	9%	8%	12%	10%	4%	10%	7%	5%	14%	11%	10%	13%	7%	14%	9%	7%	3%	9%	10%			

I	Comuna																													
	Total			La Candelaria			Laureles/Estadio			La América			San Javier			Poblado			Guayabal			Belén			Corregimientos					
	2016	2017	2018	2016	2017	2018	2016	2017	2018	2016	2017	2018	2016	2017	2018	2016	2017	2018	2016	2017	2018	2016	2017	2018	2016	2017	2018			
Base:	3400	3700	4000	200	200	210	200	200	210	200	200	210	200	200	210	200	200	210	200	200	210	200	200	210	200	200	210	200	500	640
No he interactuado con él	71%	69%	72%	67%	70%	67%	61%	67%	72%	71%	70%	79%	74%	64%	72%	49%	53%	61%	74%	72%	66%	70%	66%	75%	73%	72%	71%			
El Policía se acercó a usted	20%	21%	18%	22%	19%	23%	25%	19%	13%	16%	22%	10%	23%	26%	19%	35%	31%	26%	18%	20%	20%	20%	22%	19%	17%	18%	17%			
Usted se acercó al Policía	9%	11%	10%	11%	10%	10%	13%	14%	15%	13%	8%	11%	3%	9%	9%	16%	16%	13%	9%	9%	14%	10%	12%	6%	10%	10%	11%			

# En los últimos 12 meses, ¿ De que manera ha interactuado usted con el policía de su cuadrante?

	Corregimiento																				
	Total			Corregimientos			Palmitas			San Cristóbal			Altavista			San Antonio de Prado			Santa Elena		
	2016	2017	2018	2016	2017	2018	2016	2017	2018	2016	2017	2018	2016	2017	2018	2016	2017	2018	2016	2017	2018
Base:	3400	3700	4000	200	500	640	5	101	128	66	107	128	29	83	128	86	109	128	14	100	128
No he interactuado con él	71%	69%	72%	73%	72%	71%	8%	59%	61%	75%	83%	72%	73%	66%	77%	82%	82%	77%	32%	66%	68%
El Policía se acercó a usted	20%	21%	18%	17%	18%	17%	46%	26%	23%	17%	12%	14%	27%	22%	17%	9%	10%	18%	28%	23%	15%
Usted se acercó al Policía	9%	11%	10%	10%	10%	11%	47%	15%	16%	8%	5%	14%	-	12%	6%	9%	7%	5%	40%	11%	17%

# Convivencia ciudadana



¿En términos generales, ¿diría usted que se puede confiar en la mayoría de las personas o que es necesario ser muy cuidadoso al tratar con la gente?

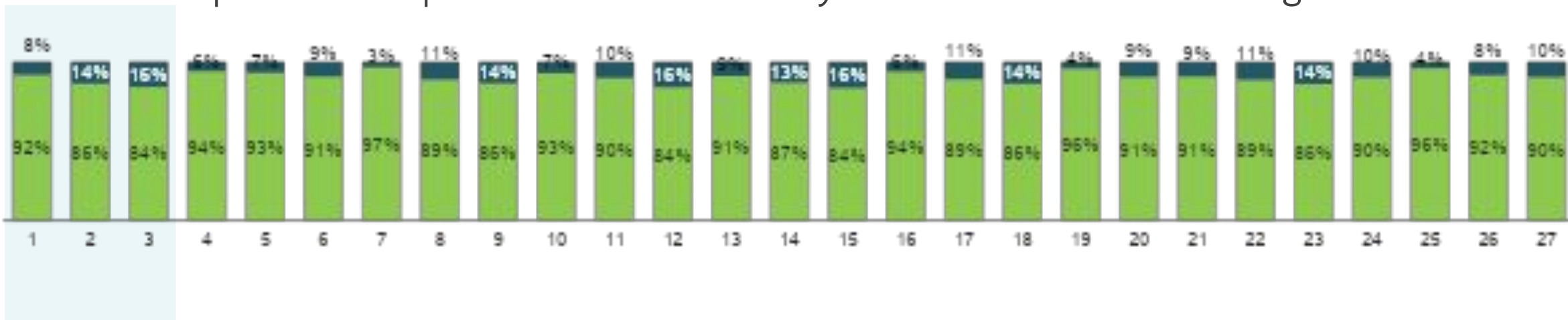

Base: 3400 3700 4000 200 200 210 200 200 210 200 200 210 200 200 210 200 200 210 200 200 210 200 200 210 200 200 210

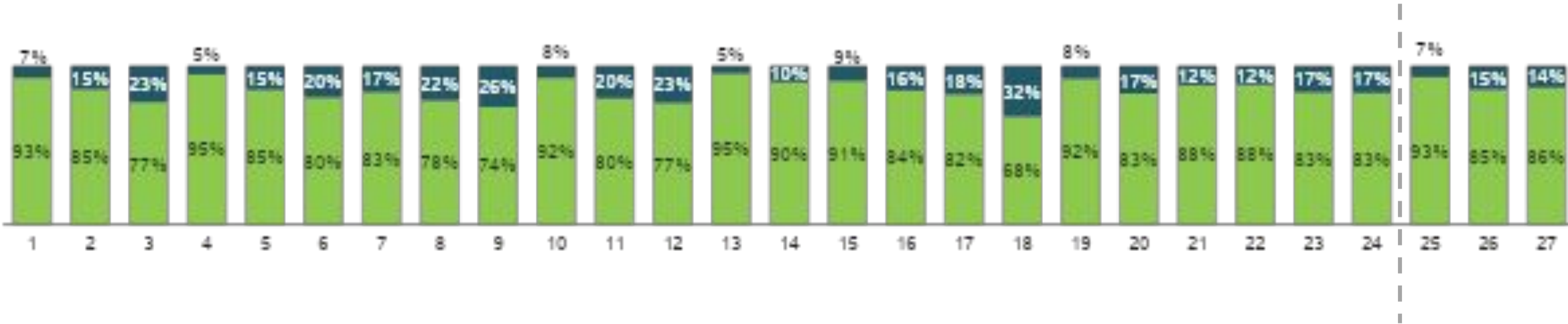

Base: 200 200 210 200 200 210 200 200 210 200 200 210 200 200 210 200 200 210 200 200 210 200 200 210 200 500 640

■ Es necesario ser cuidadoso al tratar con la gente

■ Se puede confiar en la mayoría de las personas

¿En términos generales, ¿diría usted que se puede confiar en la mayoría de las personas o que es necesario ser muy cuidadoso al tratar con la gente?

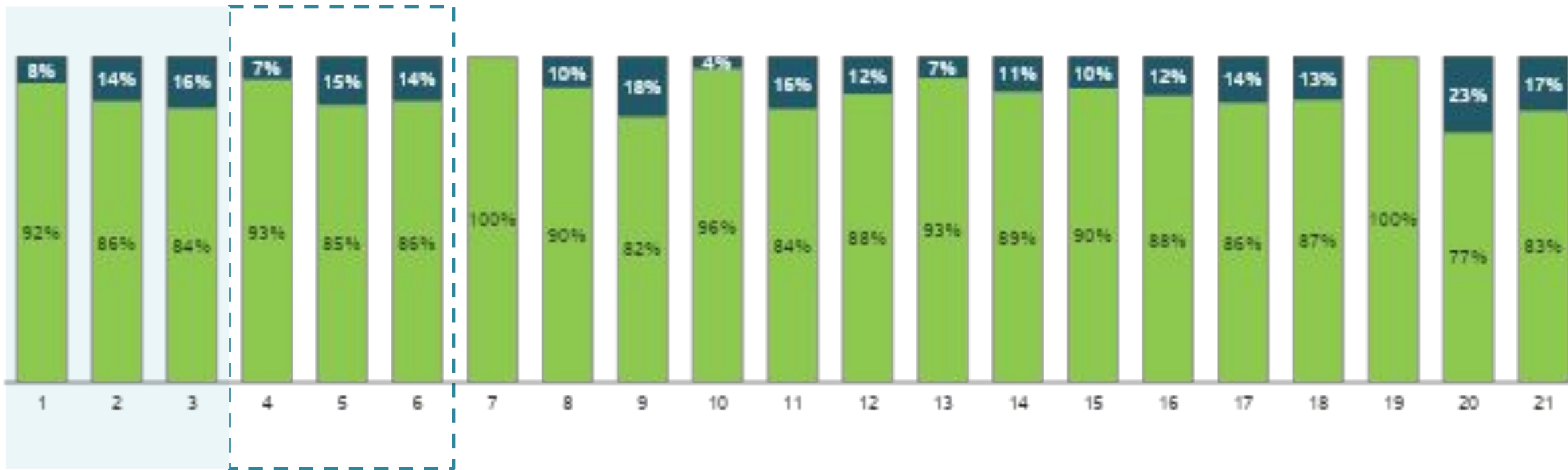

Base: 3400 3700 4000 200 500 640 5 101 128 66 107 128 29 83 128 86 109 128 14 100 128

■ Es necesario ser cuidadoso al tratar con la gente

■ Se puede confiar en la mayoría de las personas

# ¿Cuanto confía en los siguientes grupos?

Total Resumen

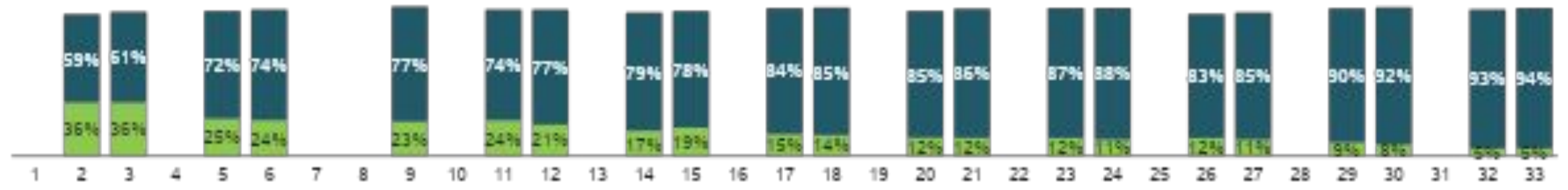
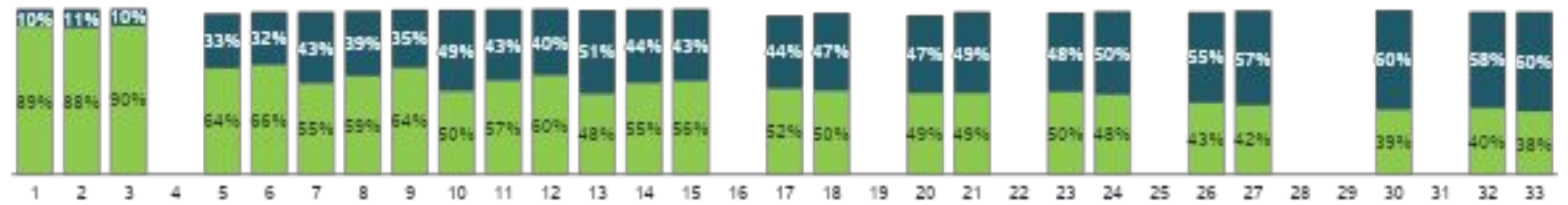

■ Top Two Boxes ("Confía mucho" - "Confía algo")

■ Bottom Two Boxes ("Confía poco" - "No confía nada")

Total encuestados (4000)





# ¿Cuanto confía en los siguientes grupos?

*Su familia*

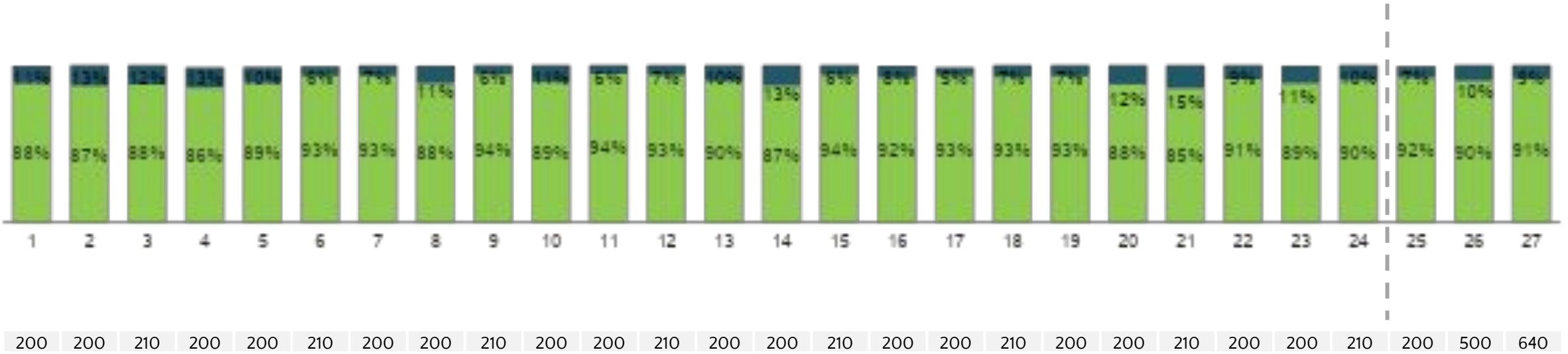
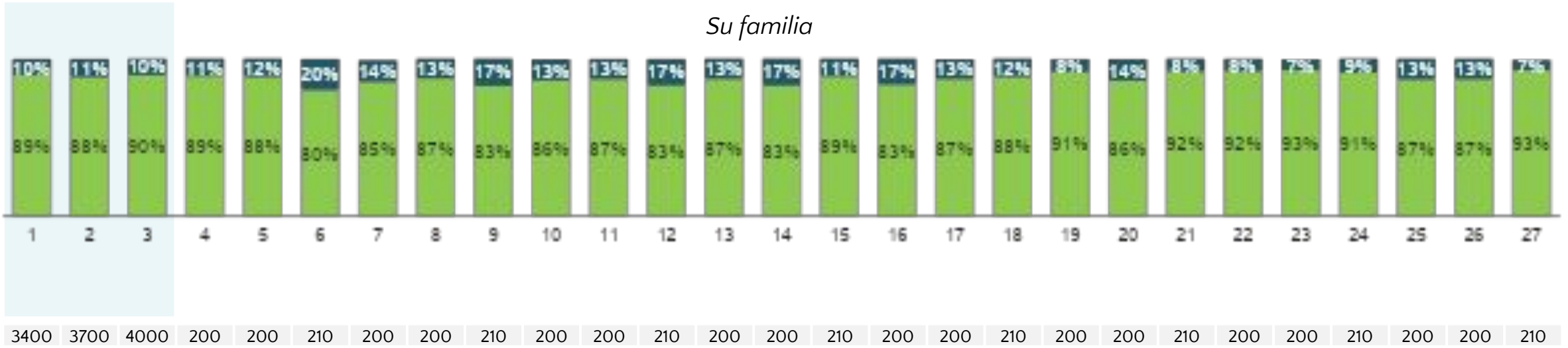

■ Top Two Boxes ("Confía mucho" - "Confía algo")

■ Bottom Two Boxes ("Confía poco" - "No confía nada")

# ¿Cuanto confía en los siguientes grupos?

## Su familia

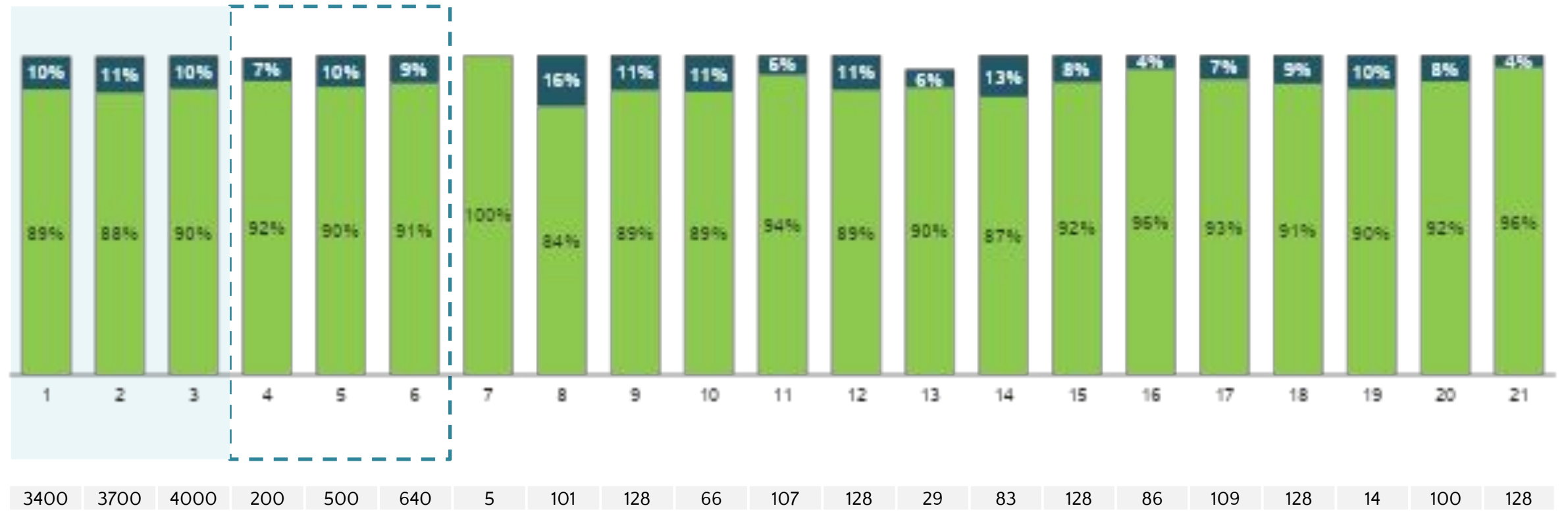

■ Top Two Boxes ("Confía mucho" - "Confía algo")      ■ Bottom Two Boxes ("Confía poco" - "No confía nada")

*Parejas que viven Juntas sin estar Casadas*



Base: 3700 4000 200 210 200 210 200 210 200 210 200 210 200 210 200 210 200 210

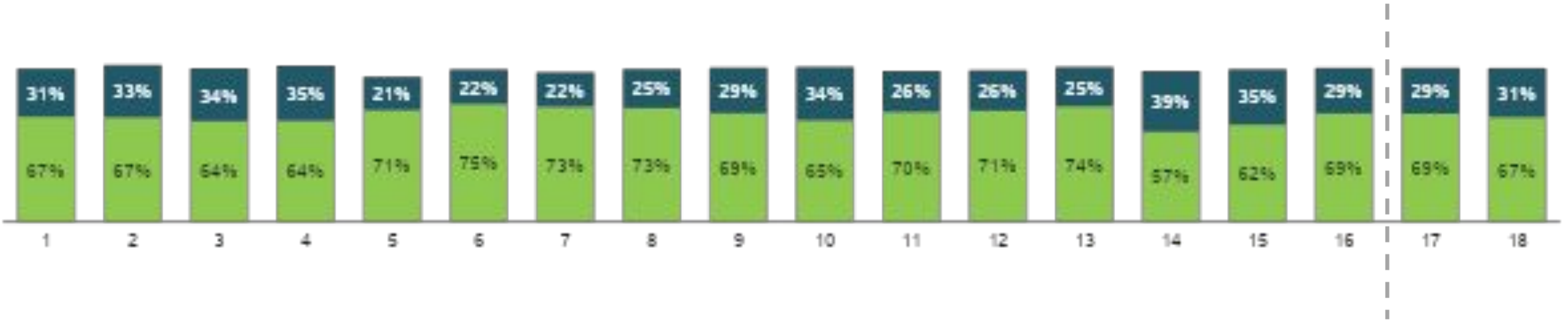

Base: 200 210 200 210 200 210 200 210 200 210 200 210 200 210 200 210 500 640

■ Top Two Boxes ("Confía mucho" - "Confía algo")

■ Bottom Two Boxes ("Confía poco" - "No confía nada")

## *Parejas que viven Juntas sin estar Casadas*

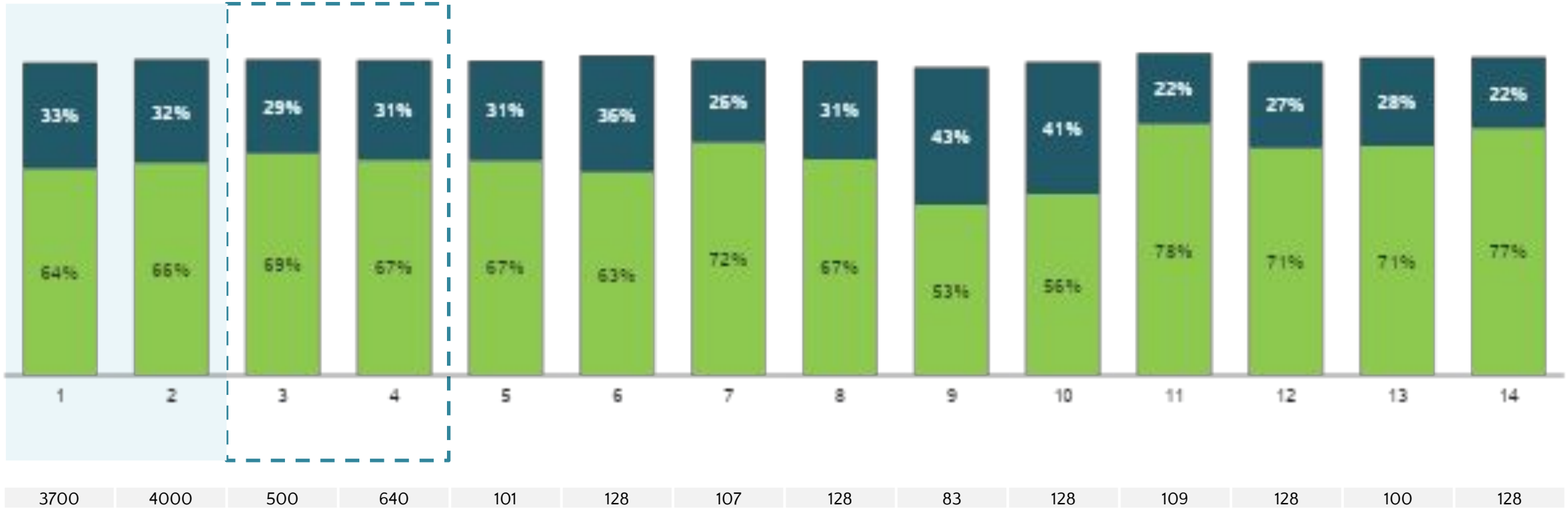

■ Top Two Boxes ("Confía mucho" - "Confía algo")

■ Bottom Two Boxes ("Confía poco" - "No confía nada")

# ¿Cuanto confía en los siguientes grupos?

Sus Amigos

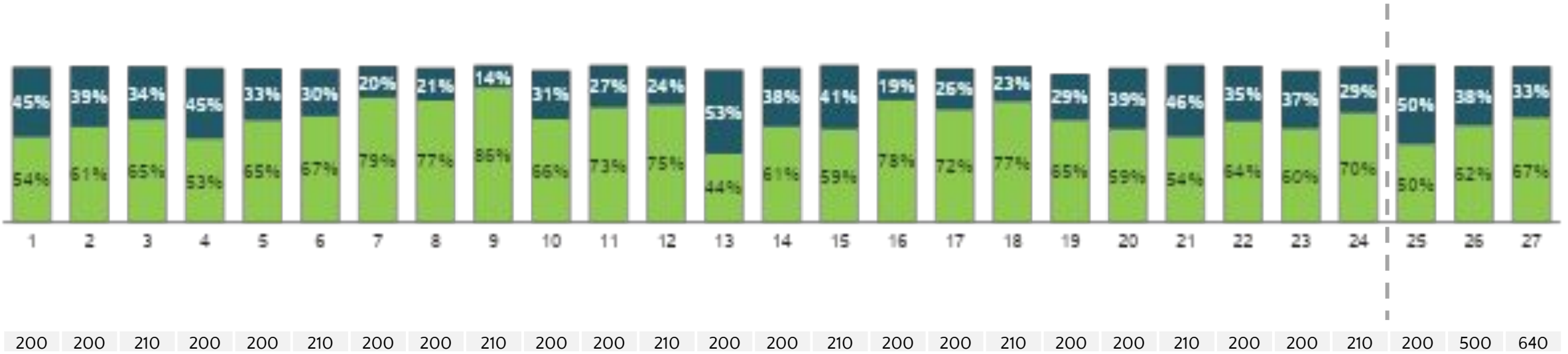
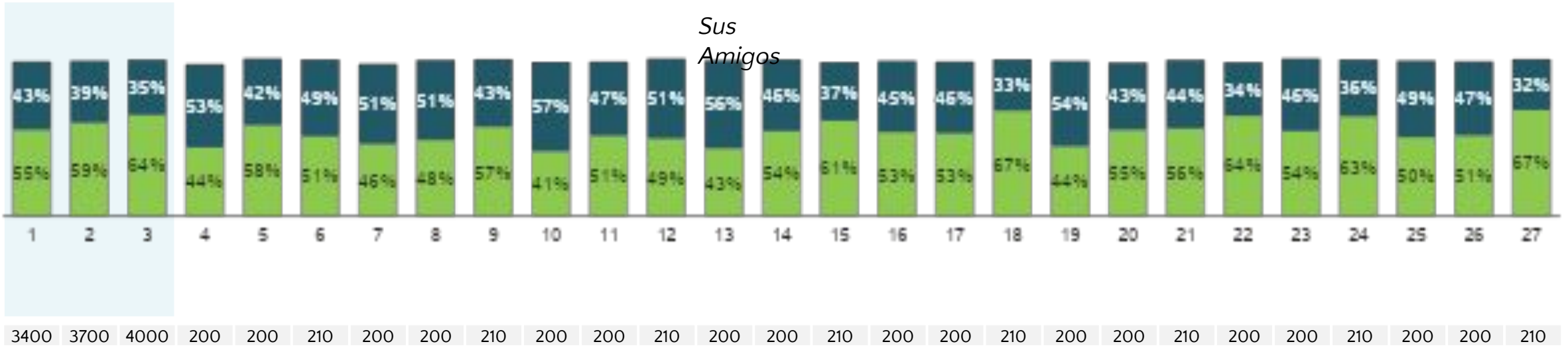

■ Top Two Boxes ("Confía mucho" - "Confía algo")

■ Bottom Two Boxes ("Confía poco" - "No confía nada")

# ¿Cuanto confía en los siguientes grupos?

*Sus Amigos*

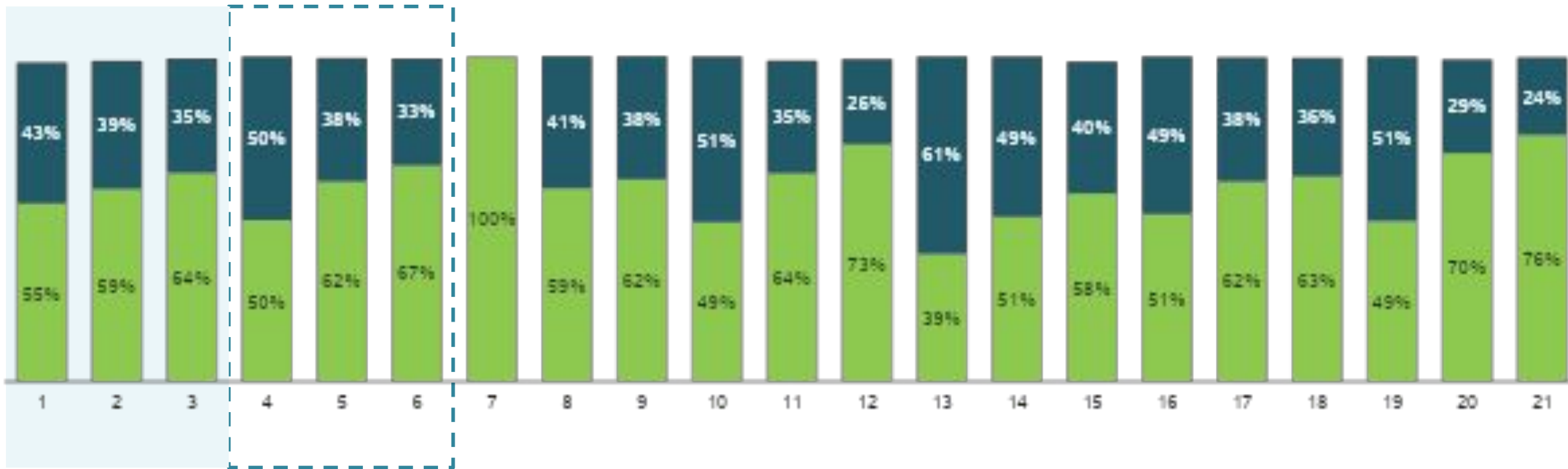

Base: - 3700 4000 - 500 640 - 101 128 - 107 128 - 83 128 - 109 128 - 100 128

■ Top Two Boxes ("Confía mucho" - "Confía algo")

■ Bottom Two Boxes ("Confía poco" - "No confía nada")

Base: Total Encuestados

# ¿Cuanto confía en los siguientes grupos?

Sus Vecinos

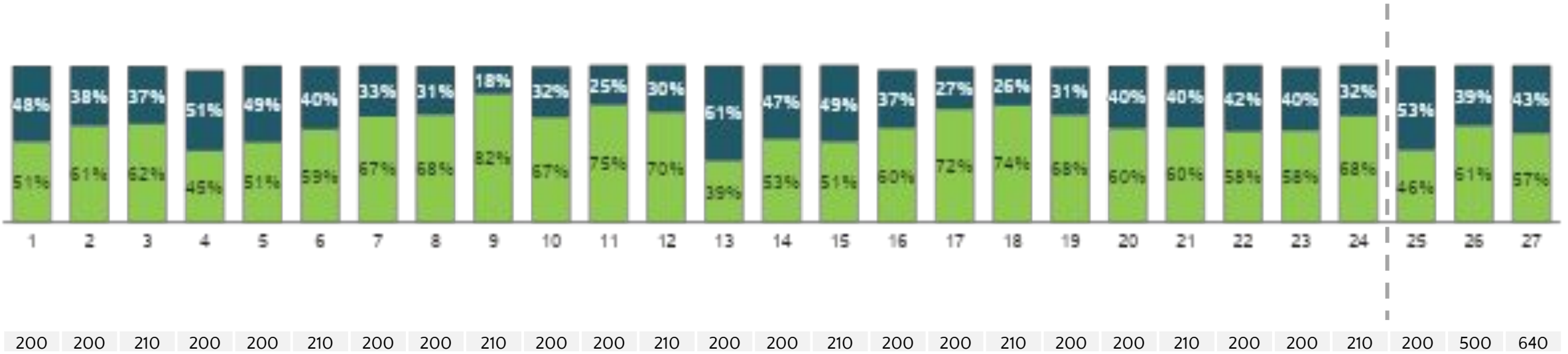
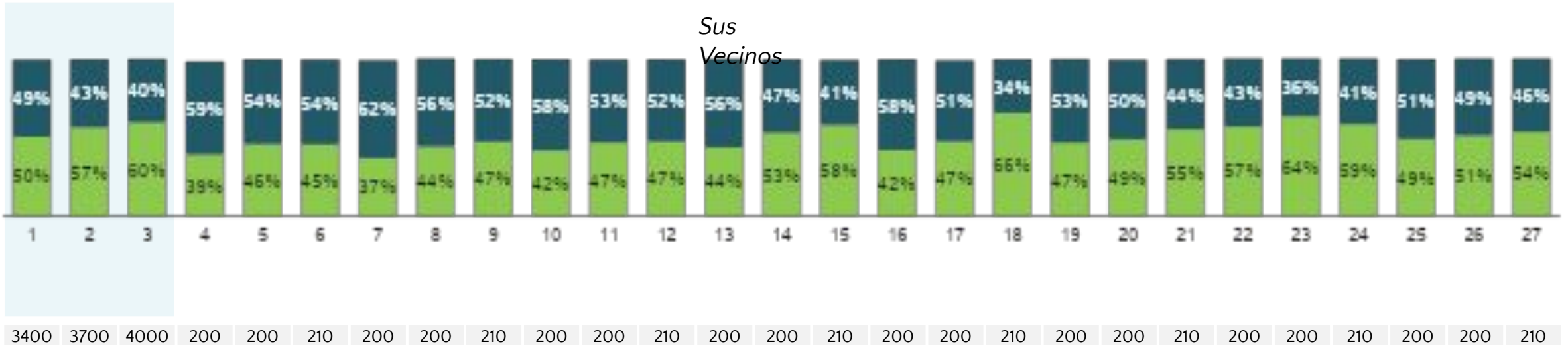

■ Top Two Boxes ("Confía mucho" - "Confía algo")

■ Bottom Two Boxes ("Confía poco" - "No confía nada")

# ¿Cuanto confía en los siguientes grupos?

Sus Vecinos

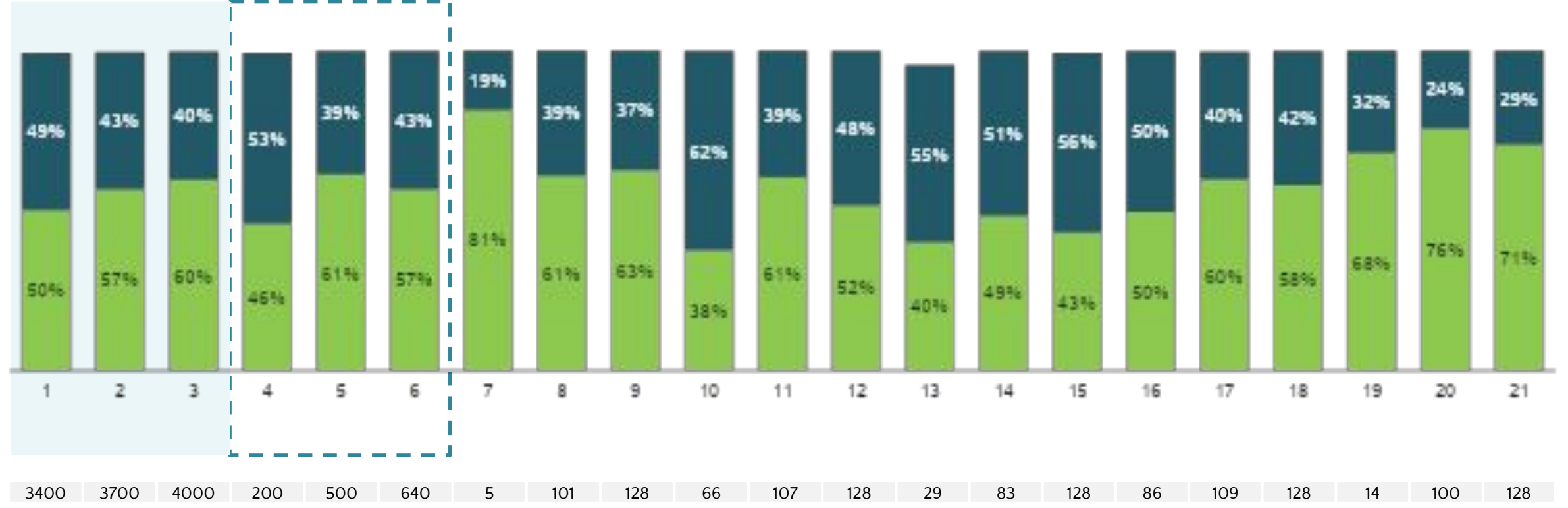

■ Top Two Boxes ("Confía mucho" - "Confía algo")      ■ Bottom Two Boxes ("Confía poco" - "No confía nada")



# ¿Cuanto confía en los siguientes grupos?

*Su Comunidad*

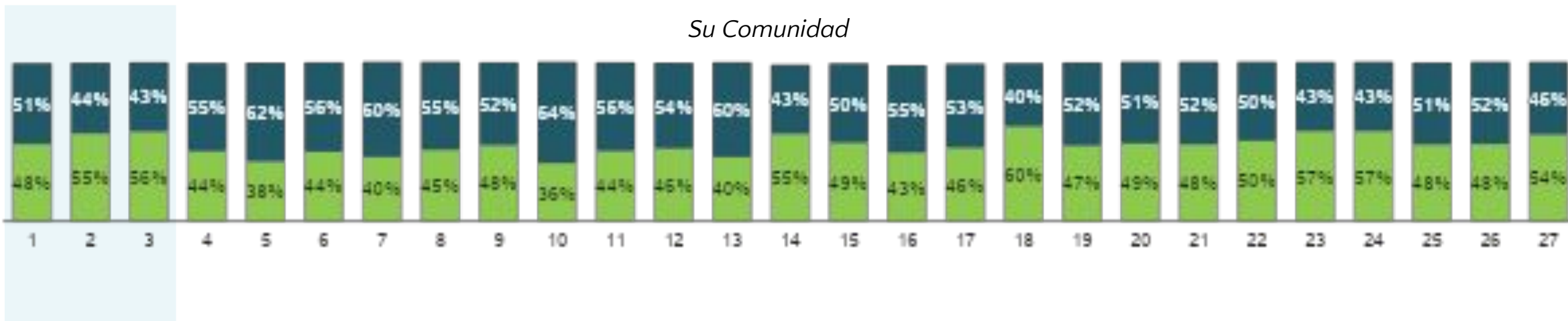

Base: 3400 3700 4000 200 200 210 200 200 210 200 200 210 200 200 210 200 200 200 210 200 200 210 200 200 210 200 200 210

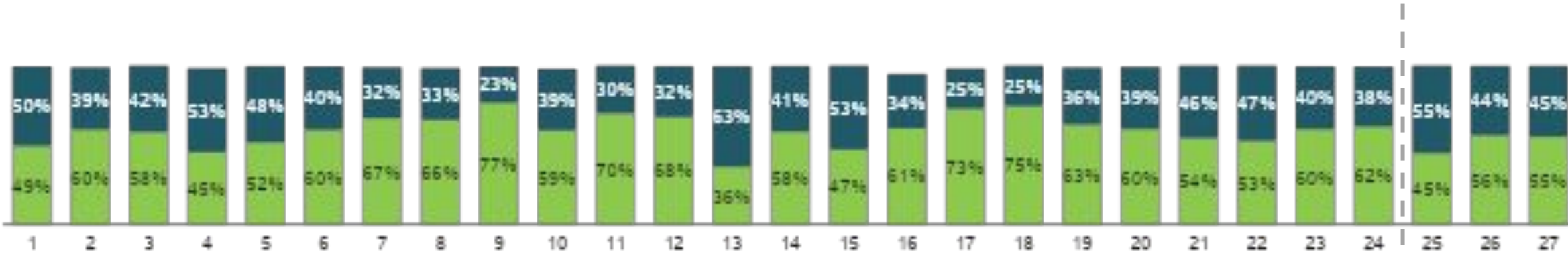

Base: 200 200 210 200 200 210 200 200 210 200 200 210 200 200 210 200 200 210 200 200 210 200 200 210 200 500 640

■ Top Two Boxes ("Confía mucho" - "Confía algo")

■ Bottom Two Boxes ("Confía poco" - "No confía nada")

## Su Comunidad

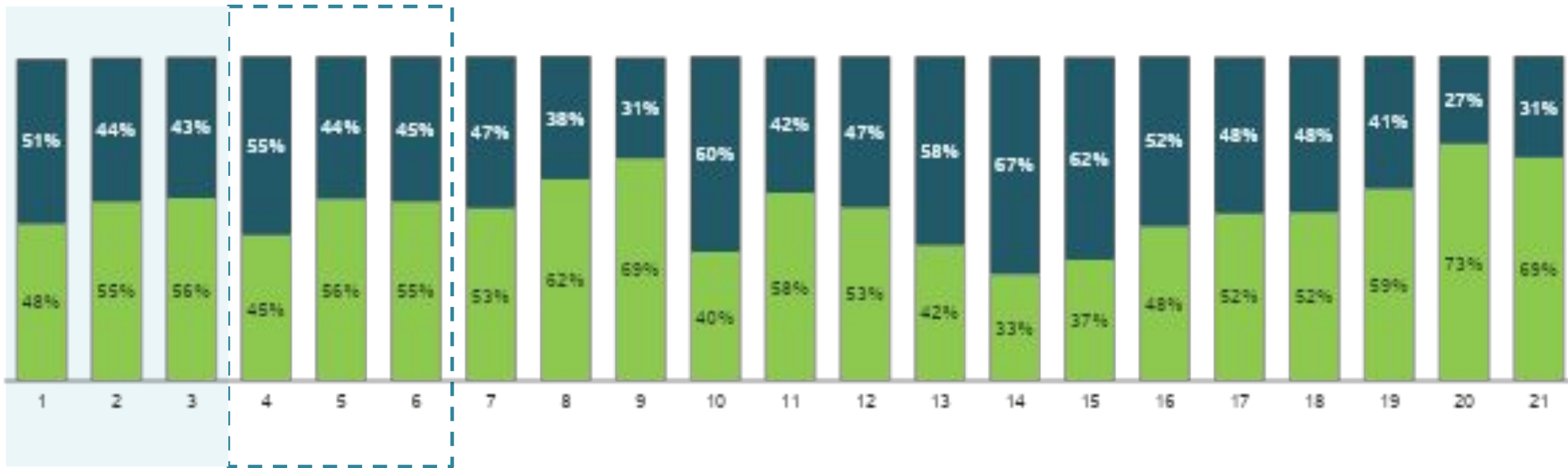

Base: 3400 3700 4000 200 500 640 5 101 128 66 107 128 29 83 128 86 109 128 14 100 128

■ Top Two Boxes ("Confía mucho" - "Confía algo")

■ Bottom Two Boxes ("Confía poco" - "No confía nada")

# ¿Cuanto confía en los siguientes grupos?

Afrodescendientes

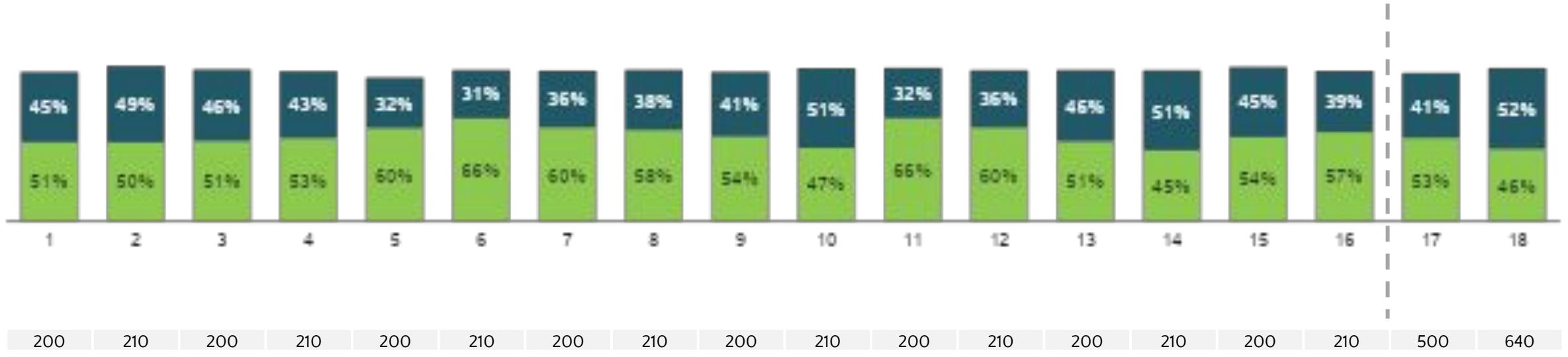
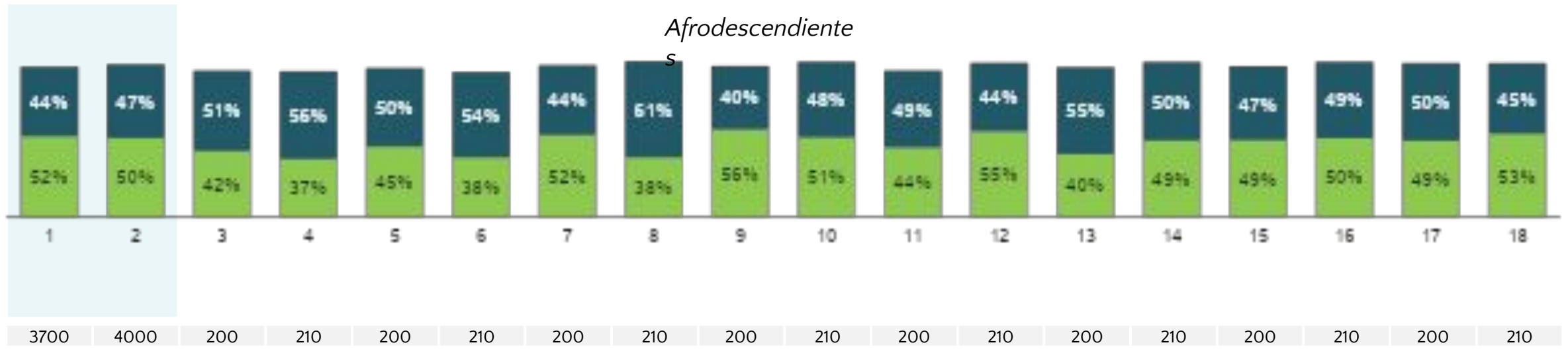

■ Top Two Boxes ("Confía mucho" - "Confía algo")

■ Bottom Two Boxes ("Confía poco" - "No confía nada")

# ¿Cuanto confía en los siguientes grupos?

*Afrodescendientes*

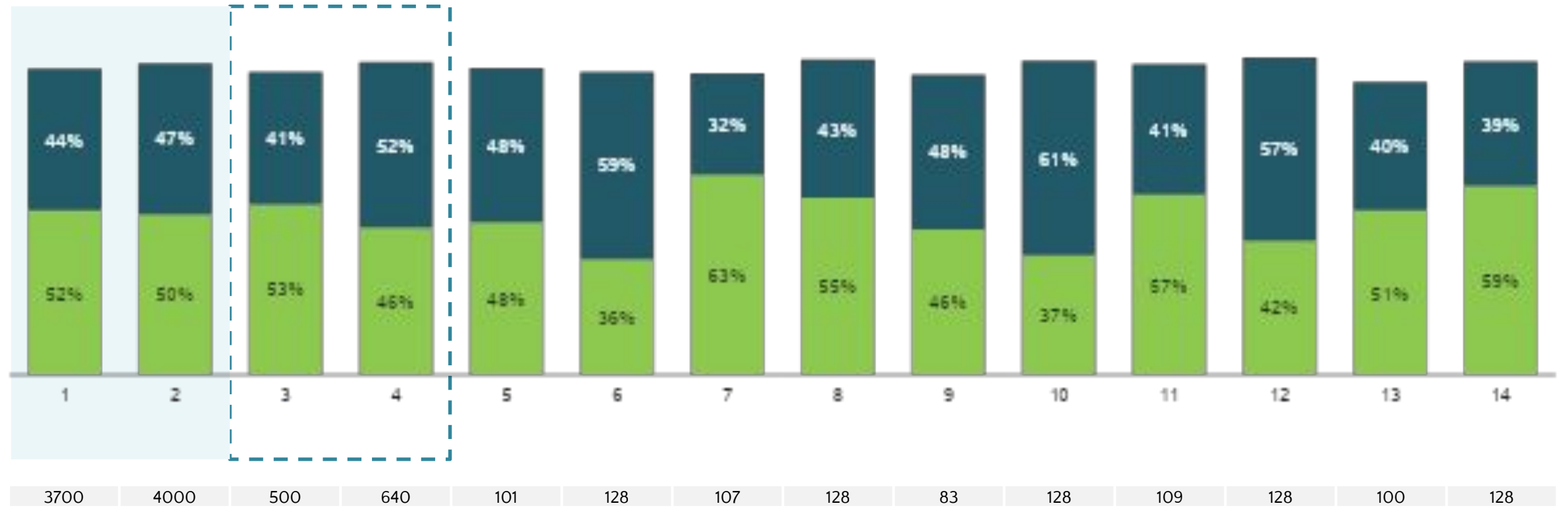

■ Top Two Boxes ("Confía mucho" - "Confía algo")

■ Bottom Two Boxes ("Confía poco" - "No confía nada")

Base: Total Encuestados



# ¿Cuanto confía en los siguientes grupos?

## Indígenas

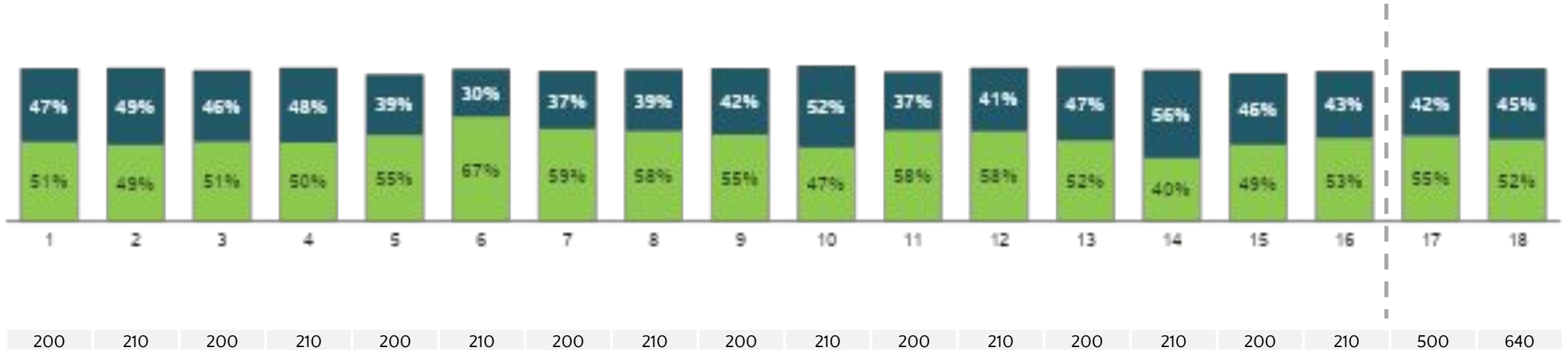
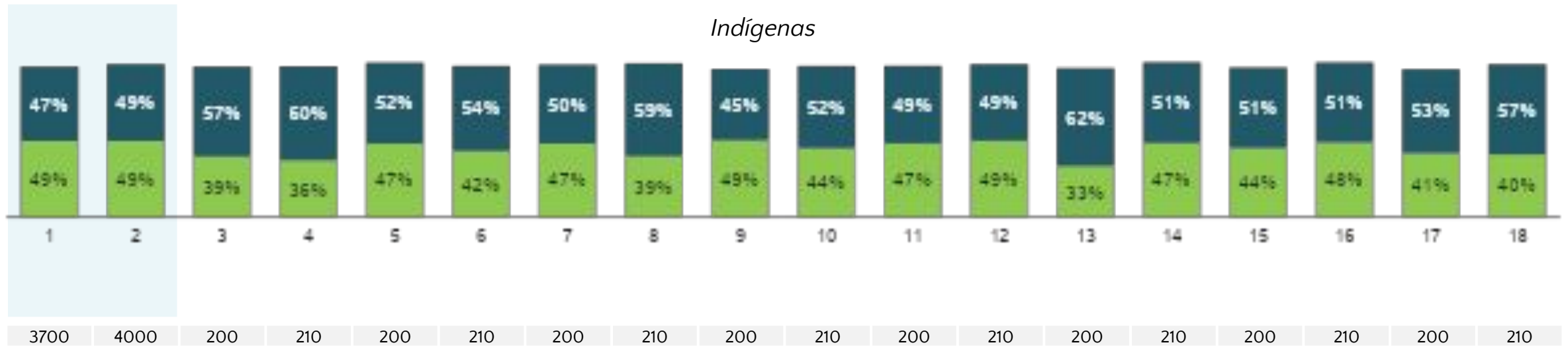

■ Top Two Boxes ("Confía mucho" - "Confía algo")

■ Bottom Two Boxes ("Confía poco" - "No confía nada")

# ¿Cuanto confía en los siguientes grupos?

## Indígenas

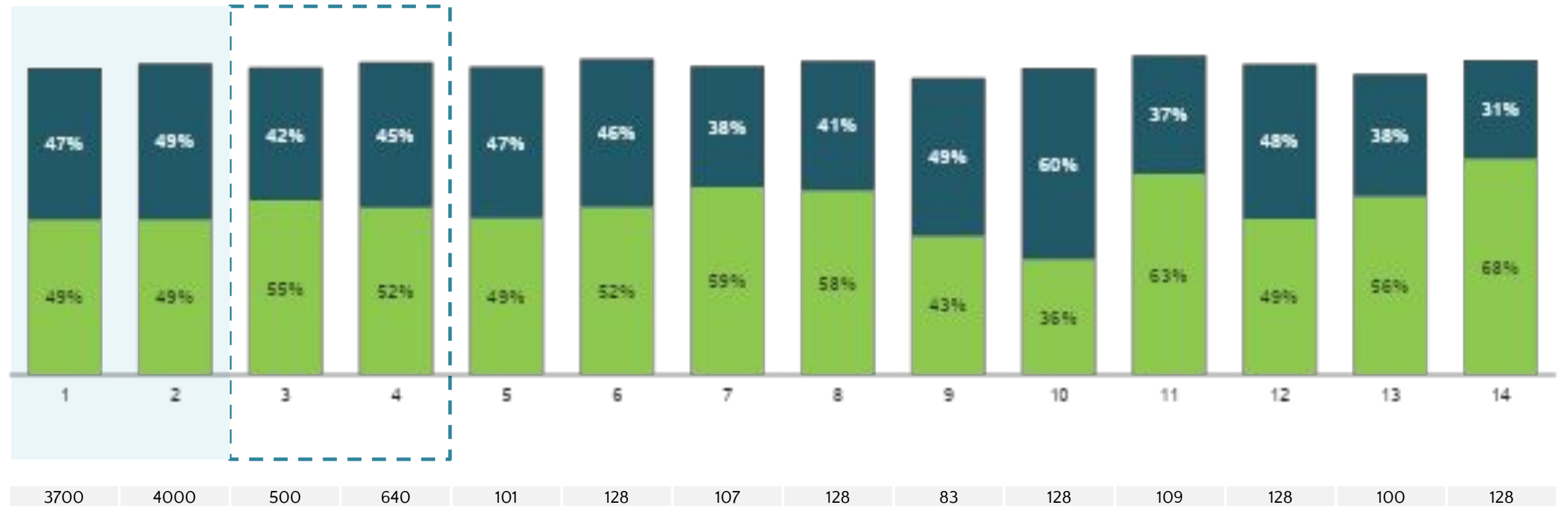

■ Top Two Boxes ("Confía mucho" - "Confía algo")

■ Bottom Two Boxes ("Confía poco" - "No confía nada")

Base: Total Encuestados



# ¿Cuanto confía en los siguientes grupos?

*Desplazados por la violencia*

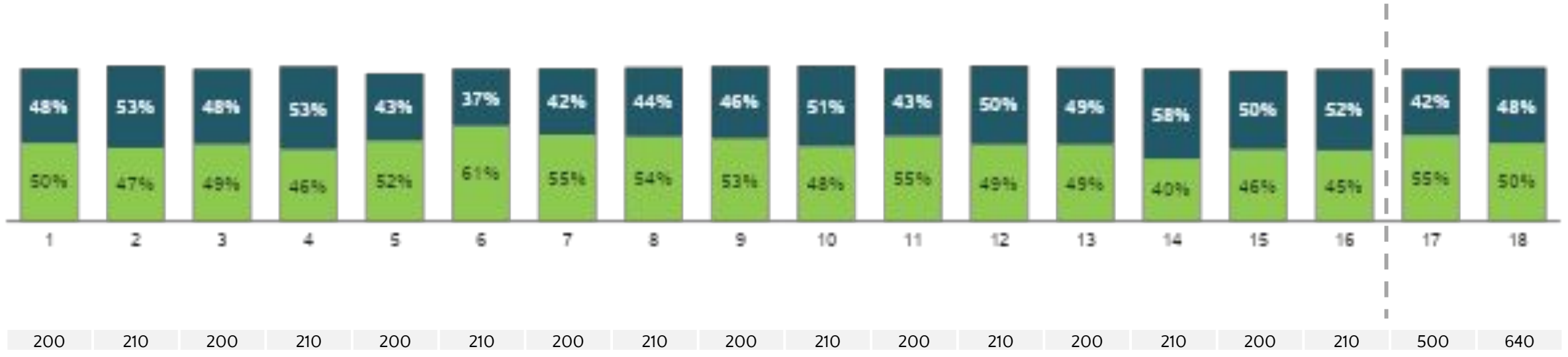
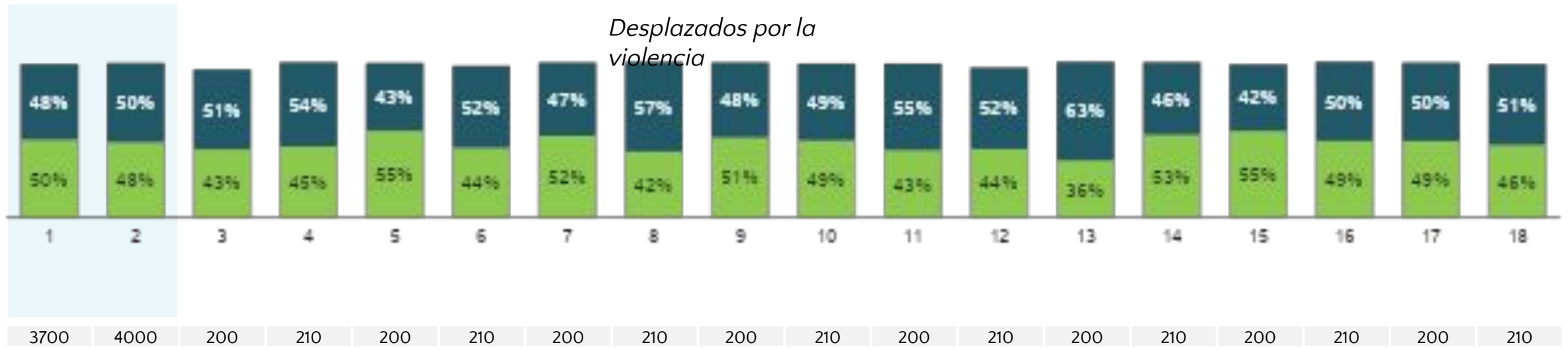

■ Top Two Boxes ("Confía mucho" - "Confía algo")

■ Bottom Two Boxes ("Confía poco" - "No confía nada")

# ¿Cuanto confía en los siguientes grupos?

*Desplazados por la violencia*

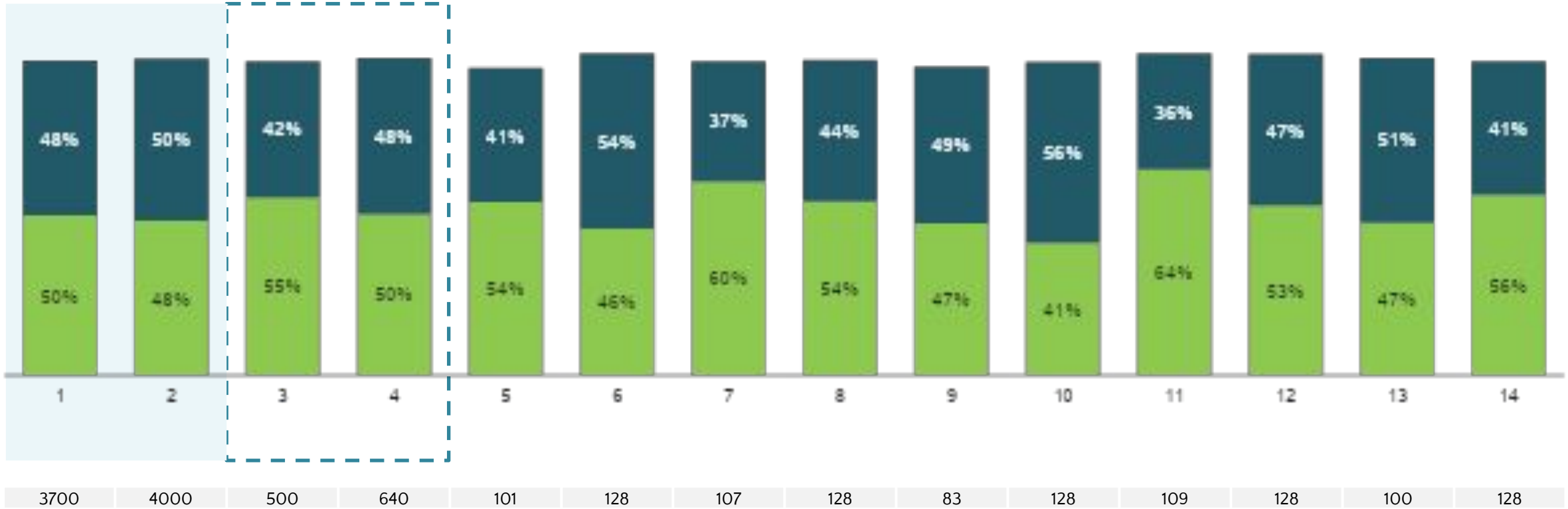

■ Top Two Boxes ("Confía mucho" - "Confía algo")

■ Bottom Two Boxes ("Confía poco" - "No confía nada")

Base: Total Encuestados



# ¿Cuanto confía en los siguientes grupos?

*Homosexuales, Gays, lesbianas o transexuales*

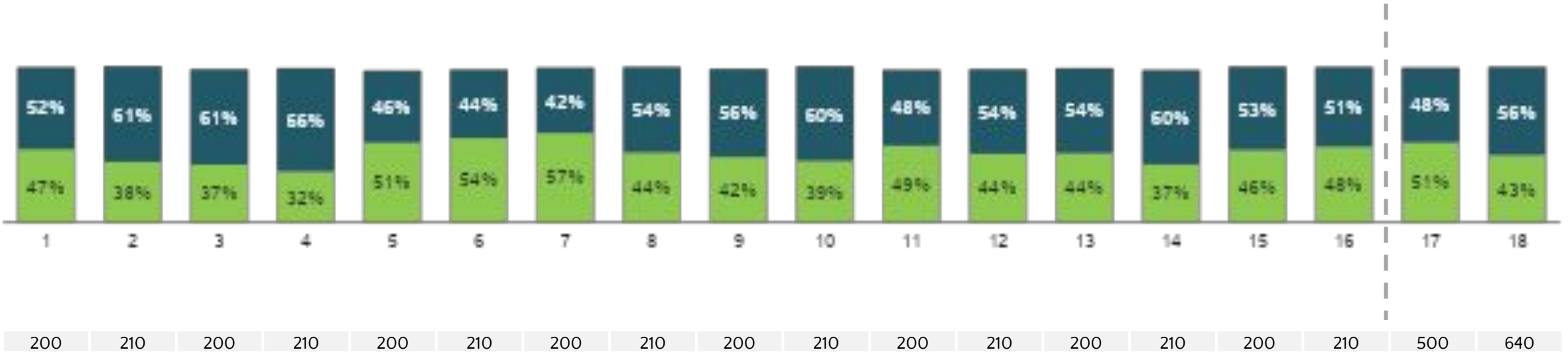
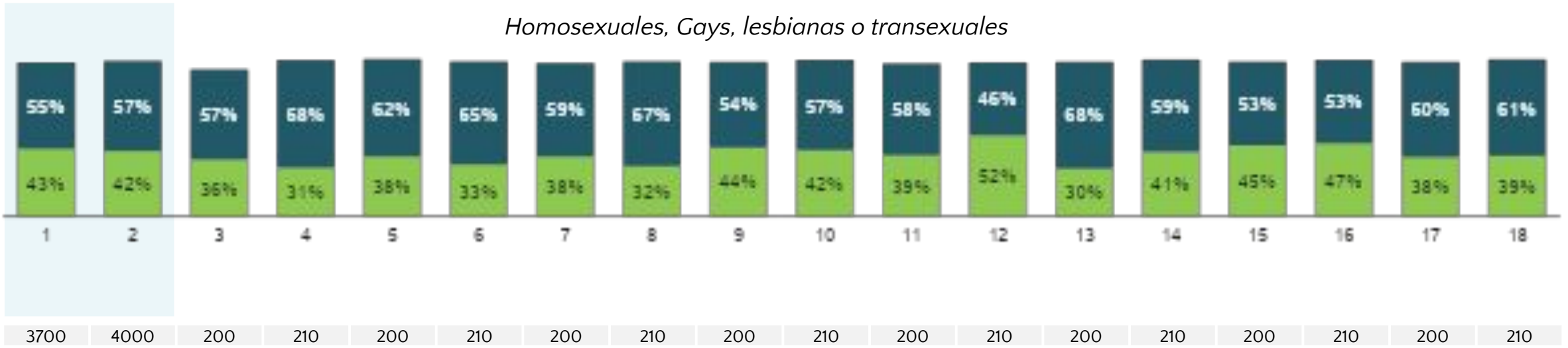

■ Top Two Boxes ("Confía mucho" - "Confía algo")

■ Bottom Two Boxes ("Confía poco" - "No confía nada")

# ¿Cuanto confía en los siguientes grupos?

*Homosexuales, Gays, lesbianas o transexuales*

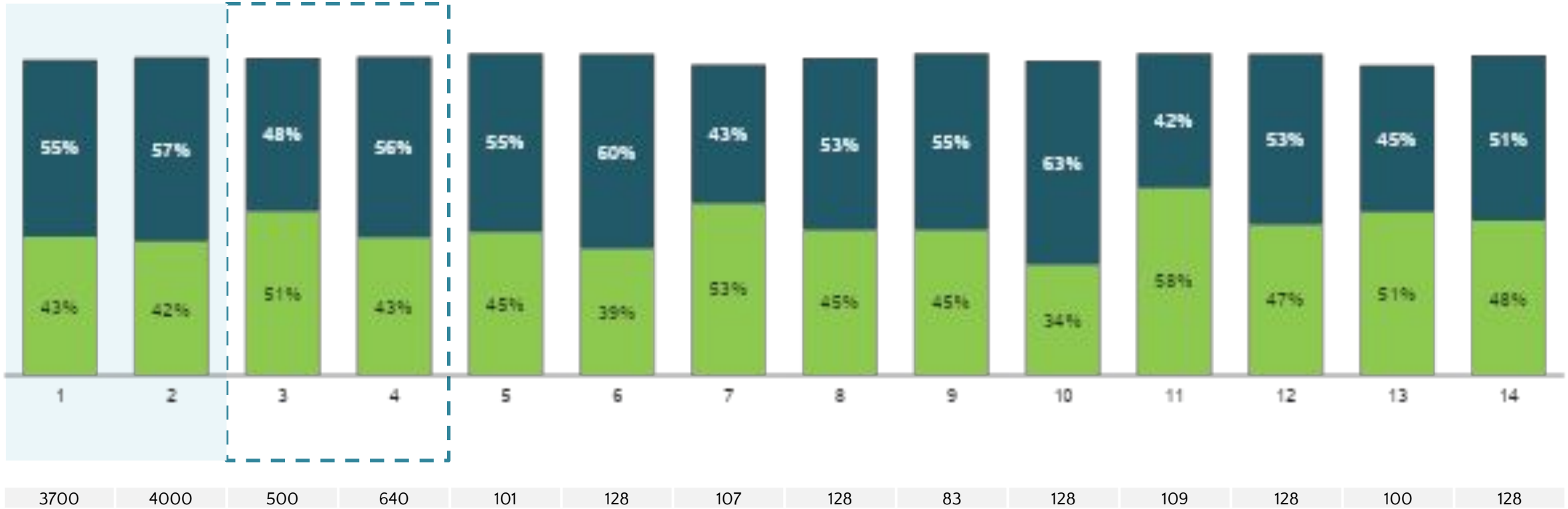

■ Top Two Boxes ("Confía mucho" - "Confía algo")

■ Bottom Two Boxes ("Confía poco" - "No confía nada")

Base: Total Encuestados

# ¿Cuanto confía en los siguientes grupos?

*Líderes religiosos*

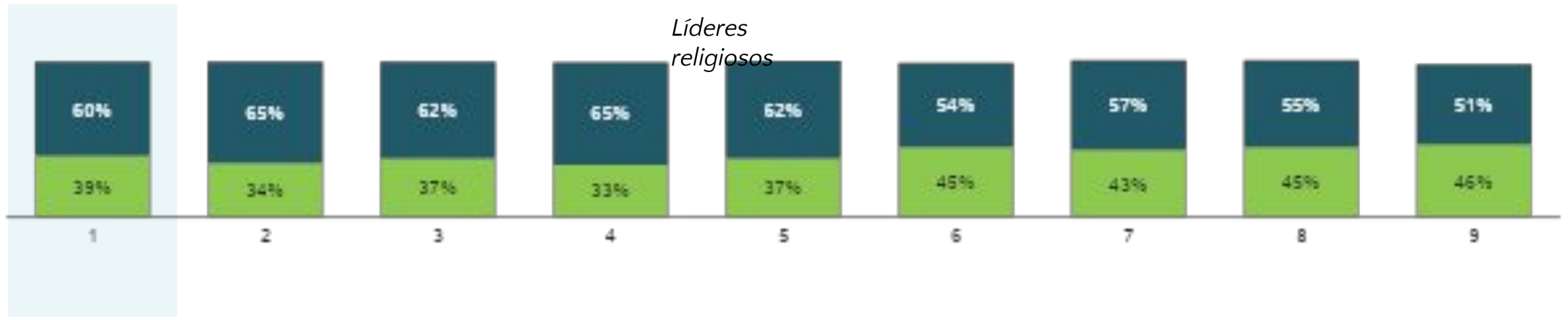

Base: 4000 210 210 210 210 210 210 210 210



Base: 210 210 210 210 210 210 210 210 640

■ Top Two Boxes ("Confía mucho" - "Confía algo") ■ Bottom Two Boxes ("Confía poco" - "No confía nada")

# ¿Cuanto confía en los siguientes grupos?

*Líderes religiosos*

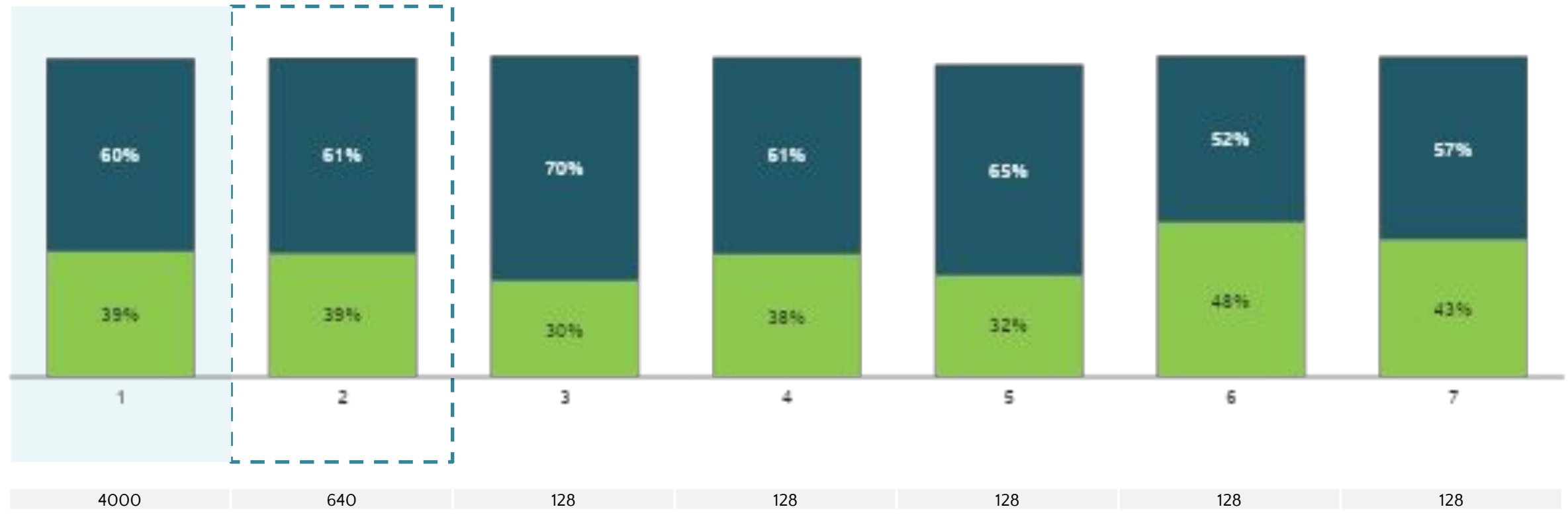

■ Top Two Boxes ("Confía mucho" - "Confía algo")

■ Bottom Two Boxes ("Confía poco" - "No confía nada")

Base: Total Encuestados



# ¿Cuanto confía en los siguientes grupos?

*Personas de otras regiones*

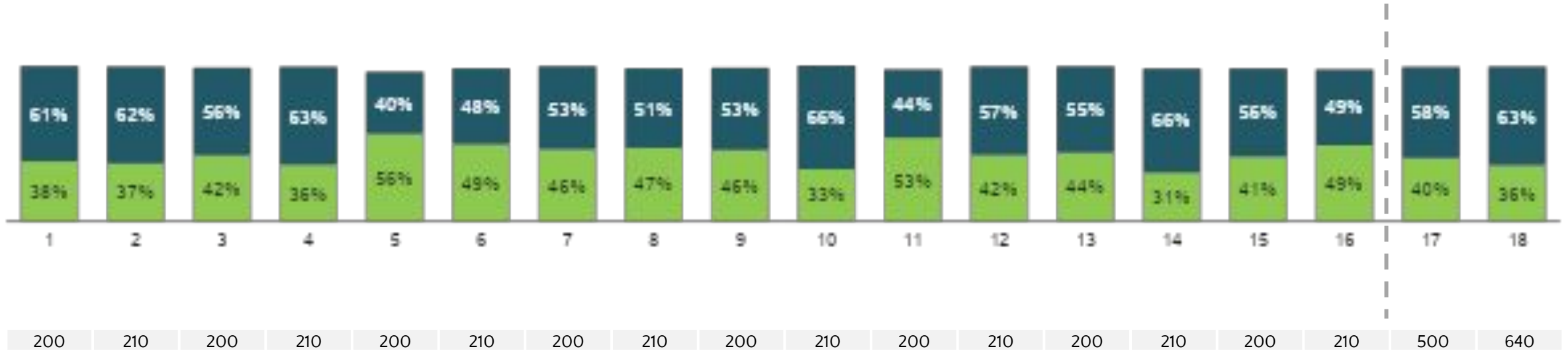
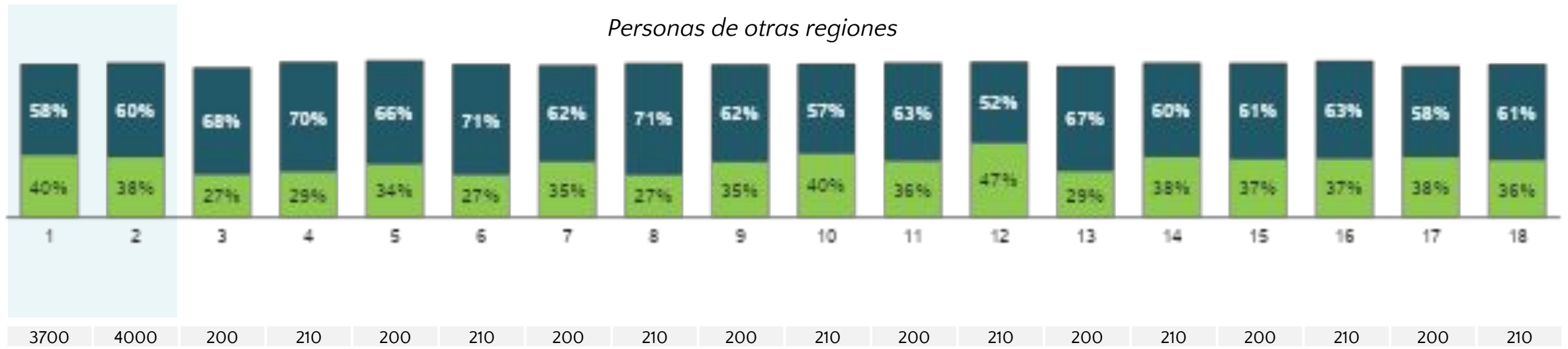

■ Top Two Boxes ("Confía mucho" - "Confía algo")

■ Bottom Two Boxes ("Confía poco" - "No confía nada")

# ¿Cuanto confía en los siguientes grupos?

*Personas de otras regiones*

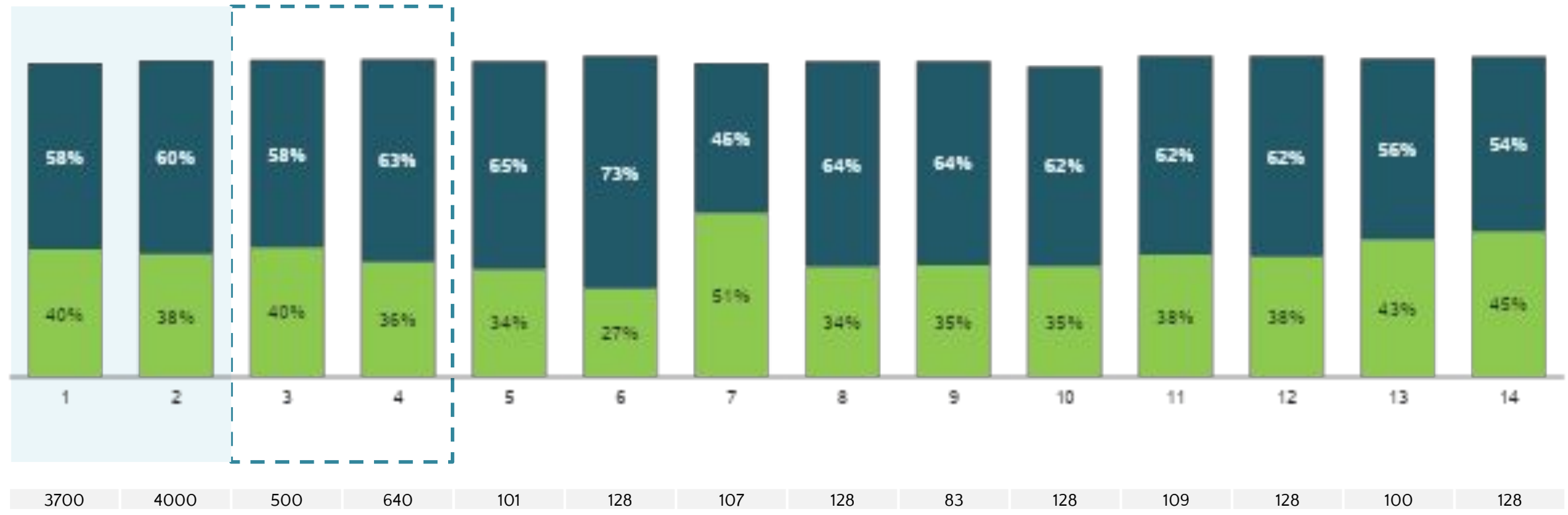

■ Top Two Boxes ("Confía mucho" - "Confía algo")

■ Bottom Two Boxes ("Confía poco" - "No confía nada")

Base: Total Encuestados



*Personas que tengan SIDA*

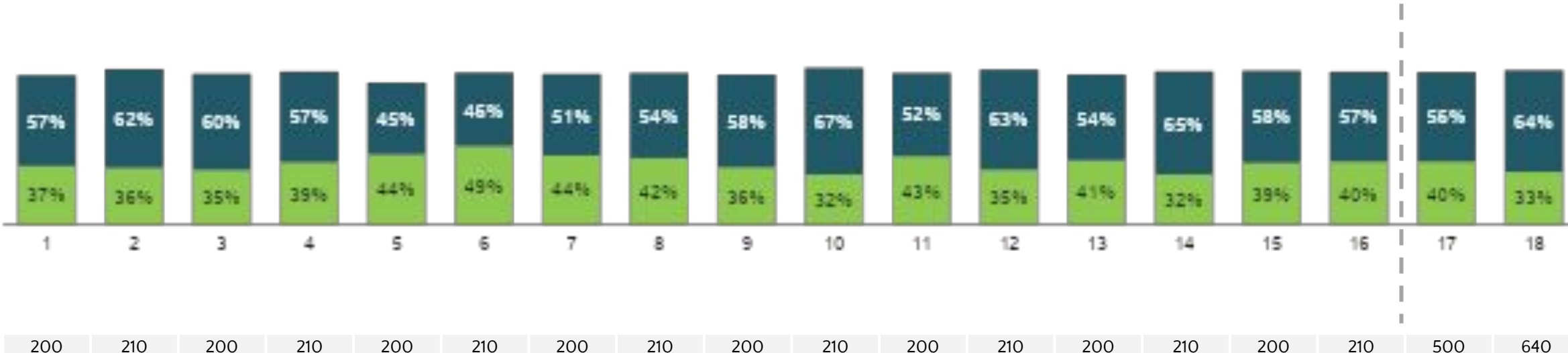

■ Top Two Boxes ("Confía mucho" - "Confía algo")

■ Bottom Two Boxes ("Confía poco" - "No confía nada")

# ¿Cuanto confía en los siguientes grupos?

*Personas que tengan SIDA*

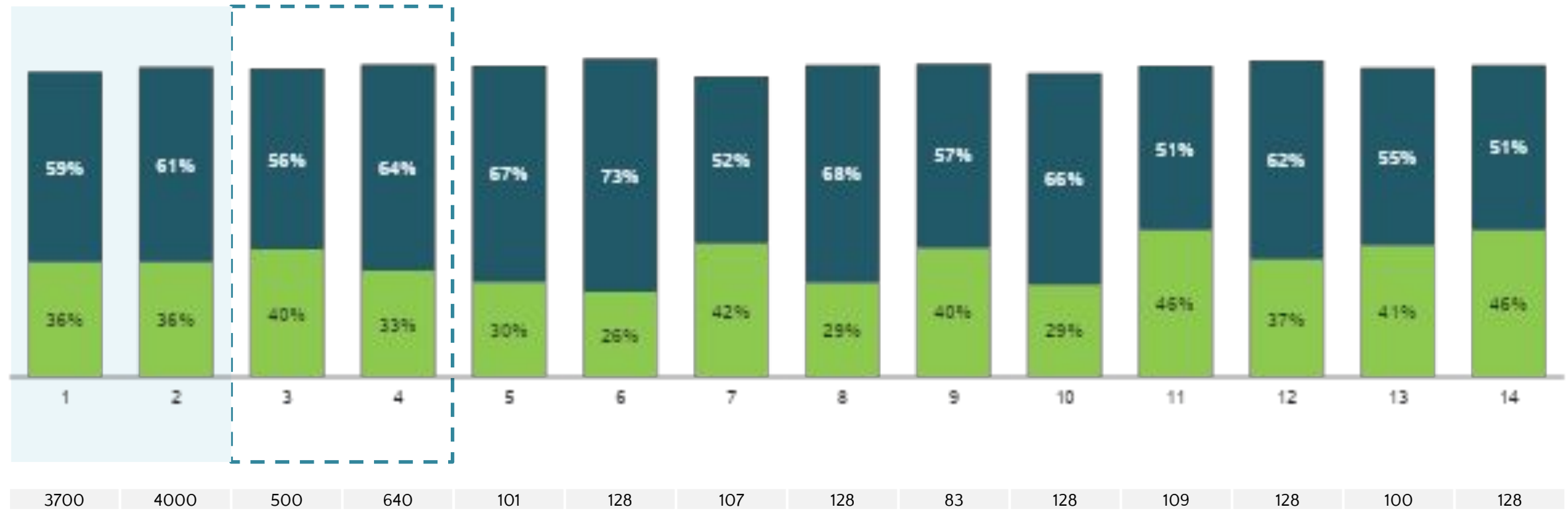

■ Top Two Boxes ("Confía mucho" - "Confía algo")

■ Bottom Two Boxes ("Confía poco" - "No confía nada")

Base: Total Encuestados



# ¿Cuanto confía en los siguientes grupos?

*Prostitutas*

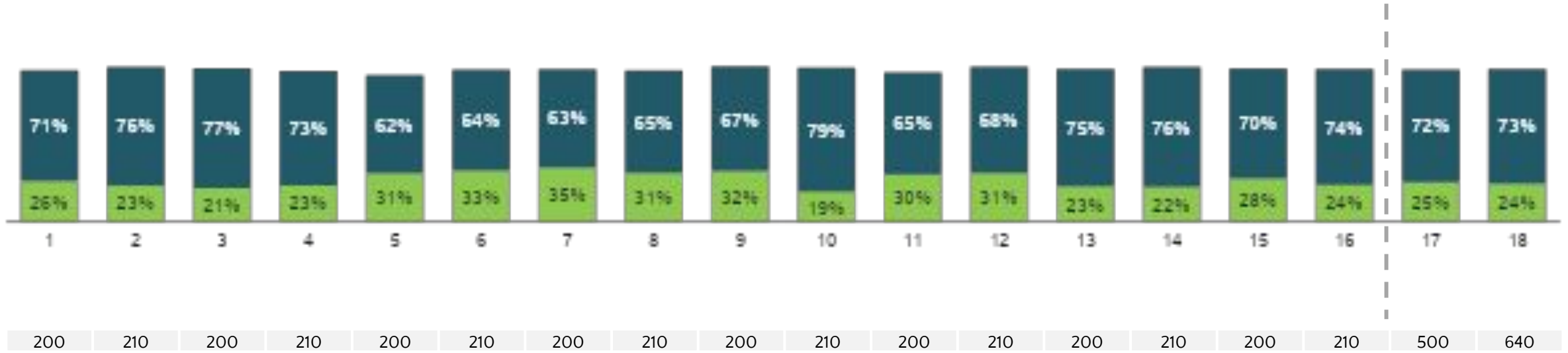

■ Top Two Boxes ("Confía mucho" - "Confía algo")

■ Bottom Two Boxes ("Confía poco" - "No confía nada")

# ¿Cuanto confía en los siguientes grupos?

## Prostitutas

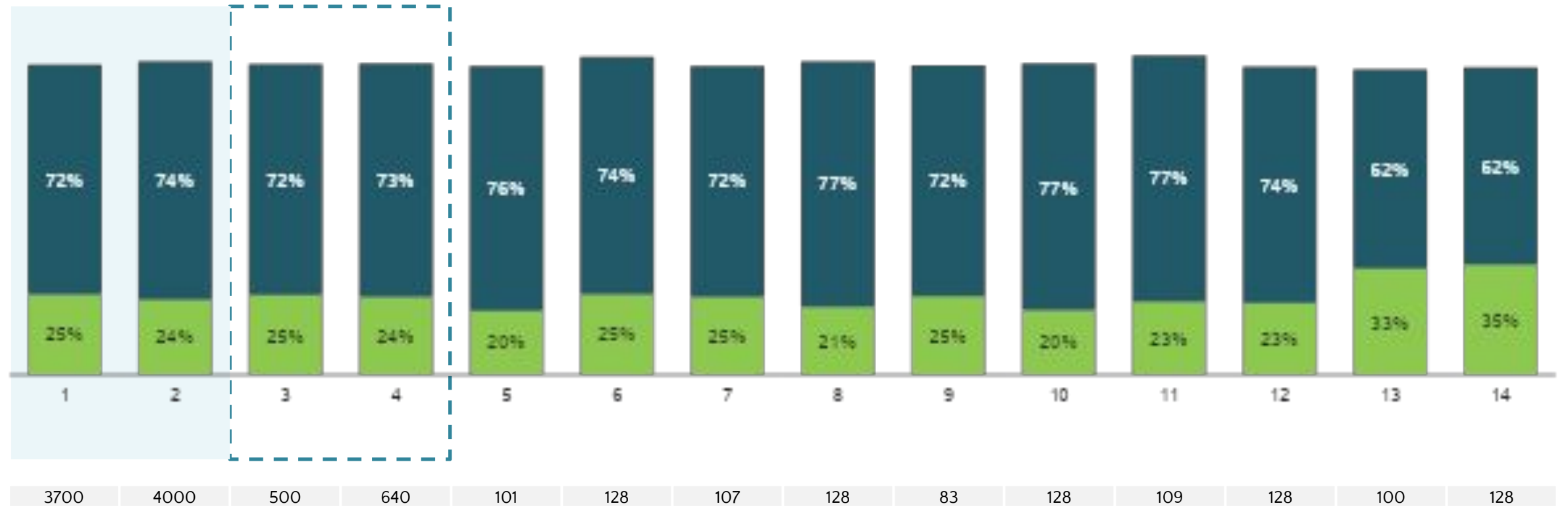

■ Top Two Boxes ("Confía mucho" - "Confía algo")      ■ Bottom Two Boxes ("Confía poco" - "No confía nada")

Base: Total Encuestados

# ¿Cuanto confía en los siguientes grupos?

*Vendedores ambulantes o puerta a puerta*

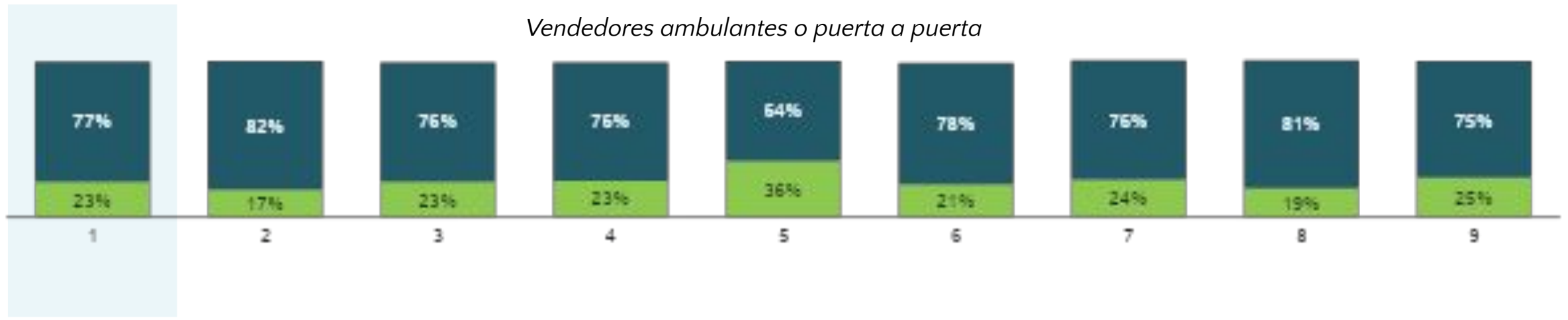

Base: 4000 210 210 210 210 210 210 210 210

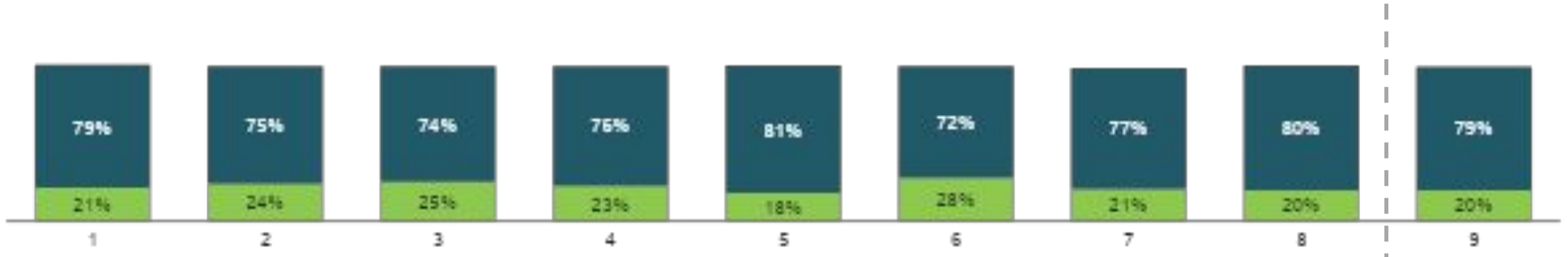

Base: 210 210 210 210 210 210 210 210 640

■ Top Two Boxes ("Confía mucho" - "Confía algo") ■ Bottom Two Boxes ("Confía poco" - "No confía nada")

## Vendedores ambulantes o puerta a puerta

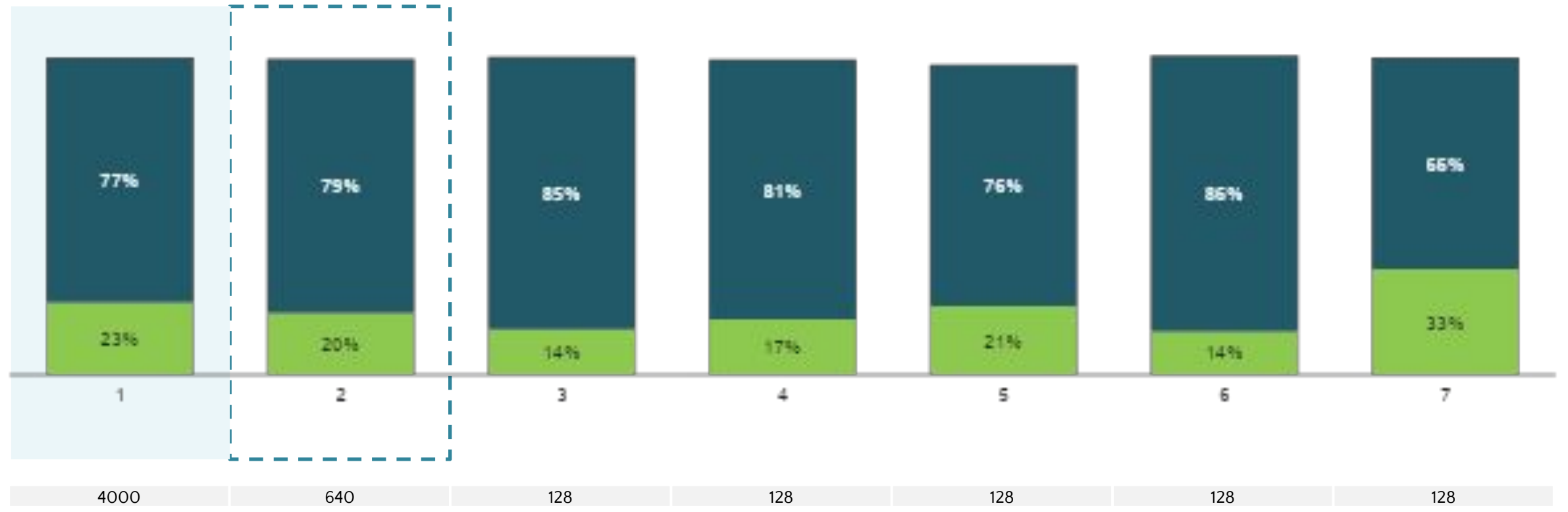

■ Top Two Boxes ("Confía mucho" - "Confía algo")

■ Bottom Two Boxes ("Confía poco" - "No confía nada")

Base: Total Encuestados



# ¿Cuanto confía en los siguientes grupos?

*Personas que estaban en la cárcel*

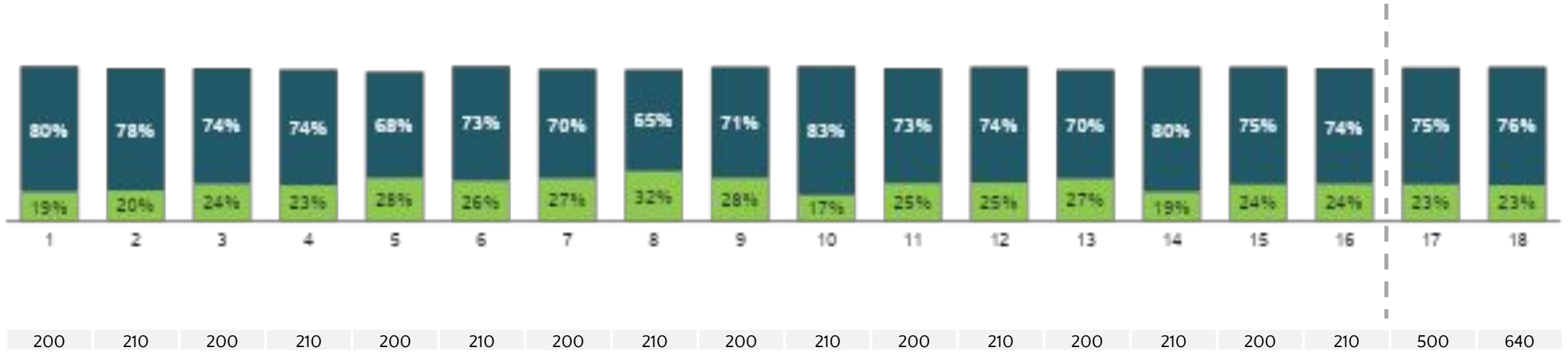

■ Top Two Boxes ("Confía mucho" - "Confía algo")

■ Bottom Two Boxes ("Confía poco" - "No confía nada")

# ¿Cuanto confía en los siguientes grupos?

*Personas que estaban en la cárcel*



■ Top Two Boxes ("Confía mucho" - "Confía algo")

■ Bottom Two Boxes ("Confía poco" - "No confía nada")

# ¿Cuanto confía en los siguientes grupos?

*Hinchas del equipo contrario*

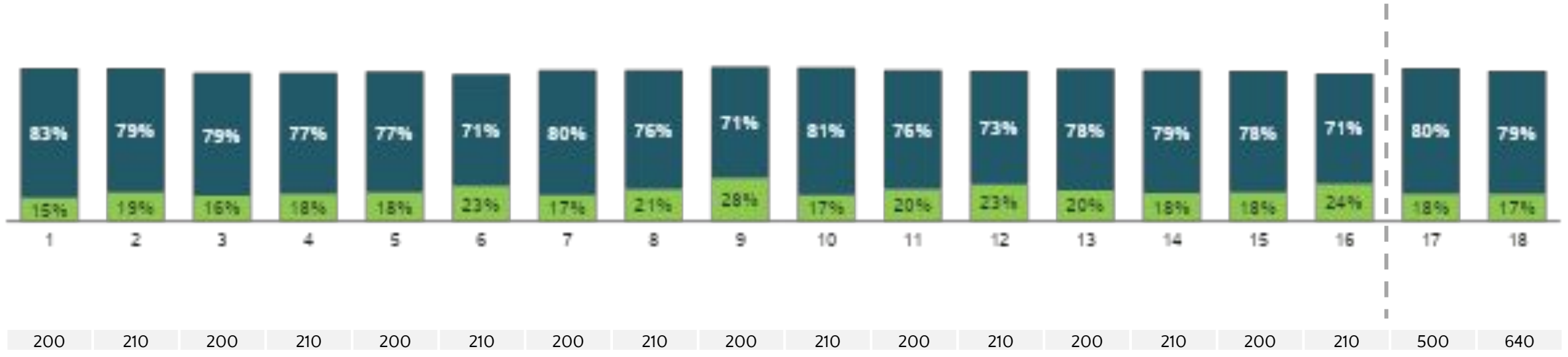

■ Top Two Boxes ("Confía mucho" - "Confía algo")

■ Bottom Two Boxes ("Confía poco" - "No confía nada")

# ¿Cuanto confía en los siguientes grupos?

*Hinchas del equipo contrario*

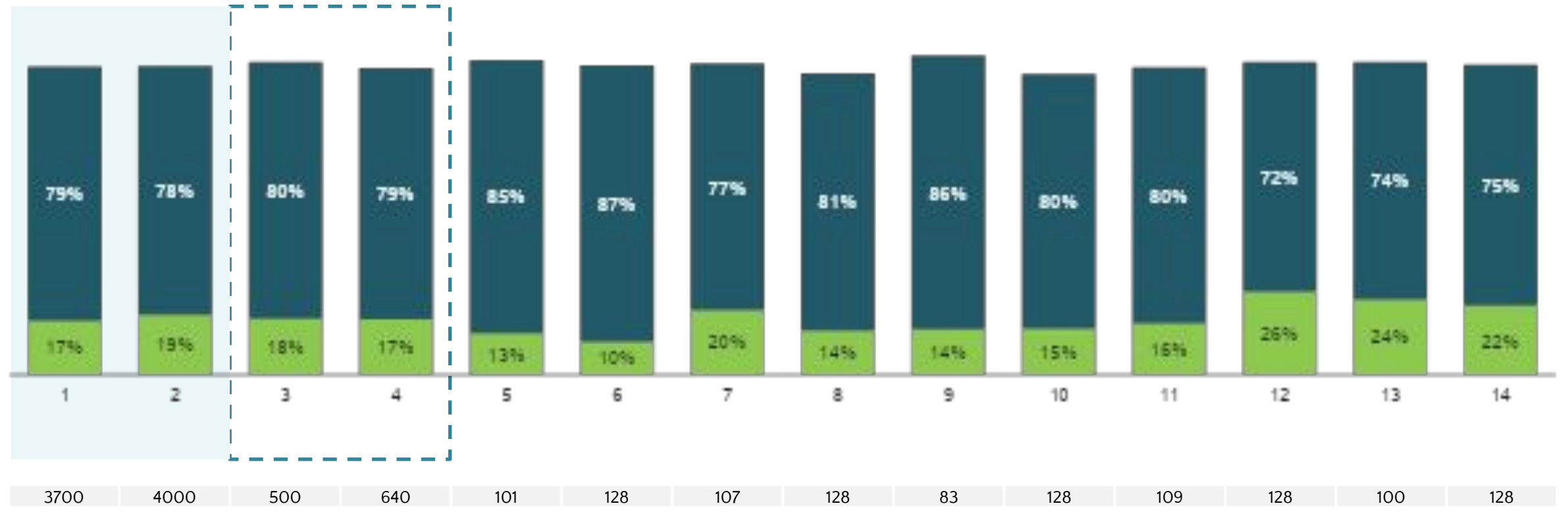

■ Top Two Boxes ("Confía mucho" - "Confía algo")      ■ Bottom Two Boxes ("Confía poco" - "No confía nada")



# ¿Cuanto confía en los siguientes grupos?

Alcohólicos

s

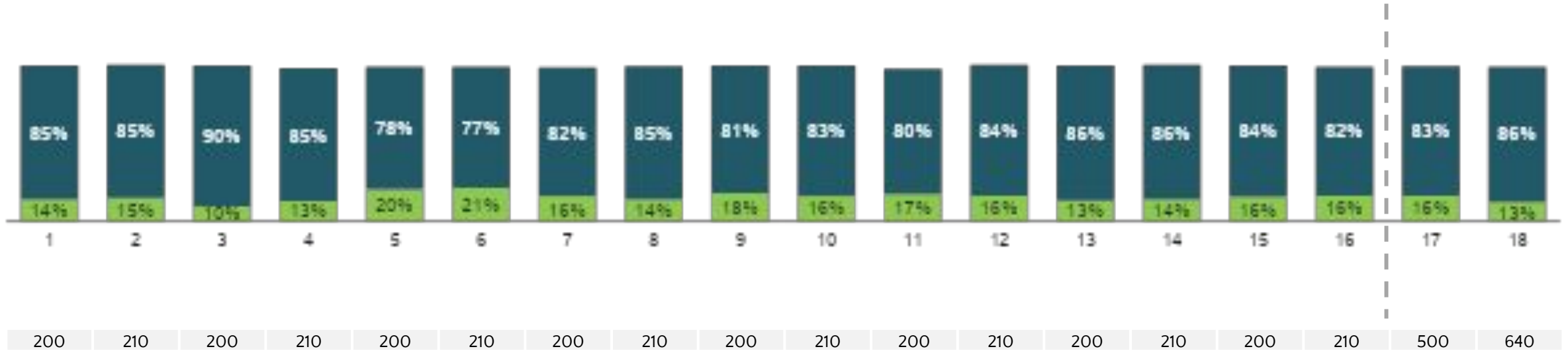
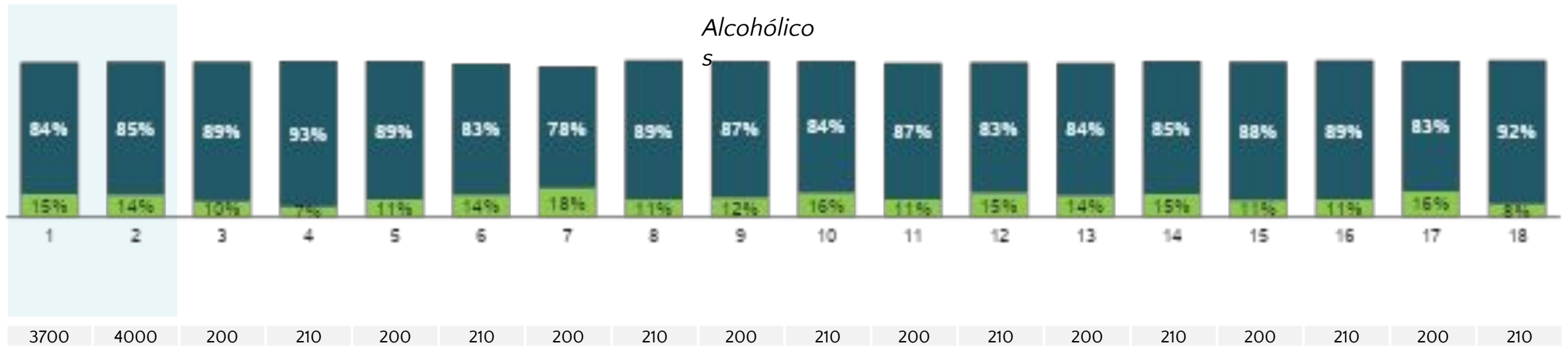

■ Top Two Boxes ("Confía mucho" - "Confía algo")

■ Bottom Two Boxes ("Confía poco" - "No confía nada")

# ¿Cuanto confía en los siguientes grupos?

*Alcohólicos*

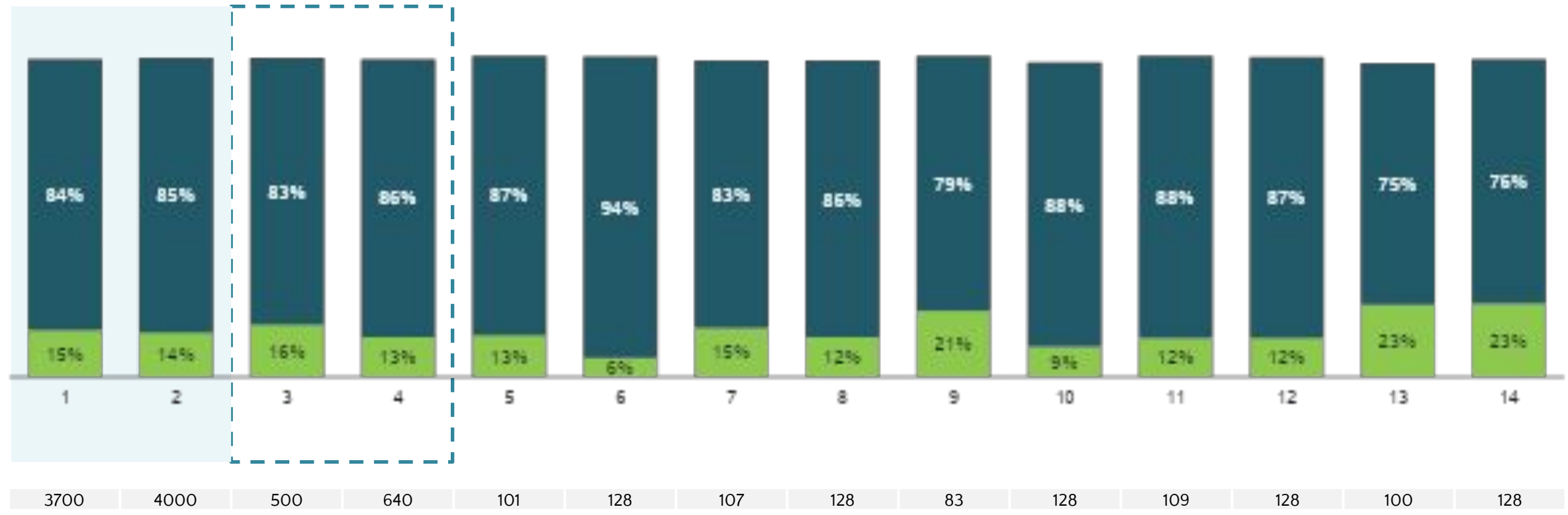

■ Top Two Boxes ("Confía mucho" - "Confía algo")      ■ Bottom Two Boxes ("Confía poco" - "No confía nada")

# ¿Cuanto confía en los siguientes grupos?

*Desmovilizados de grupos Armados*

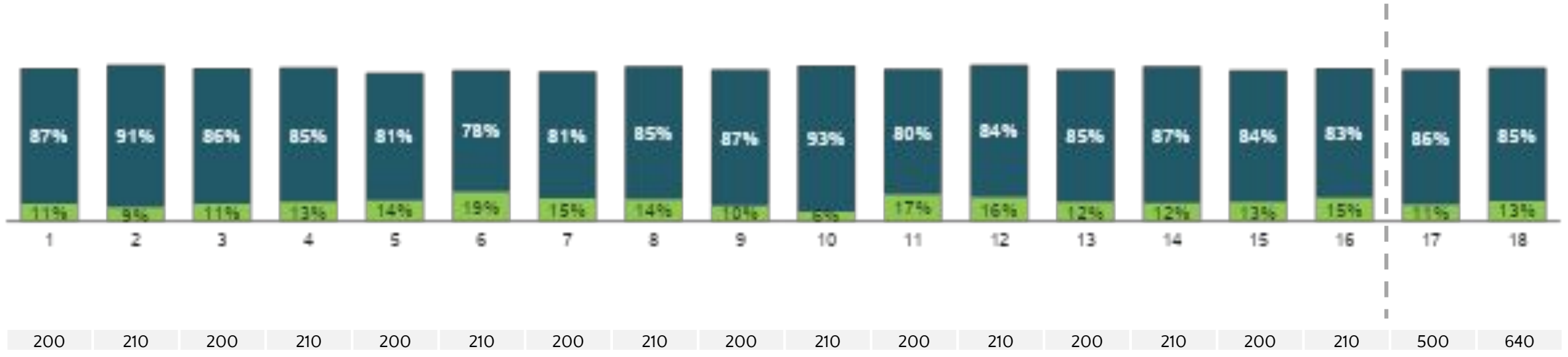

■ Top Two Boxes ("Confía mucho" - "Confía algo")

■ Bottom Two Boxes ("Confía poco" - "No confía nada")

# ¿Cuanto confía en los siguientes grupos?

*Desmovilizados de grupos Armados*

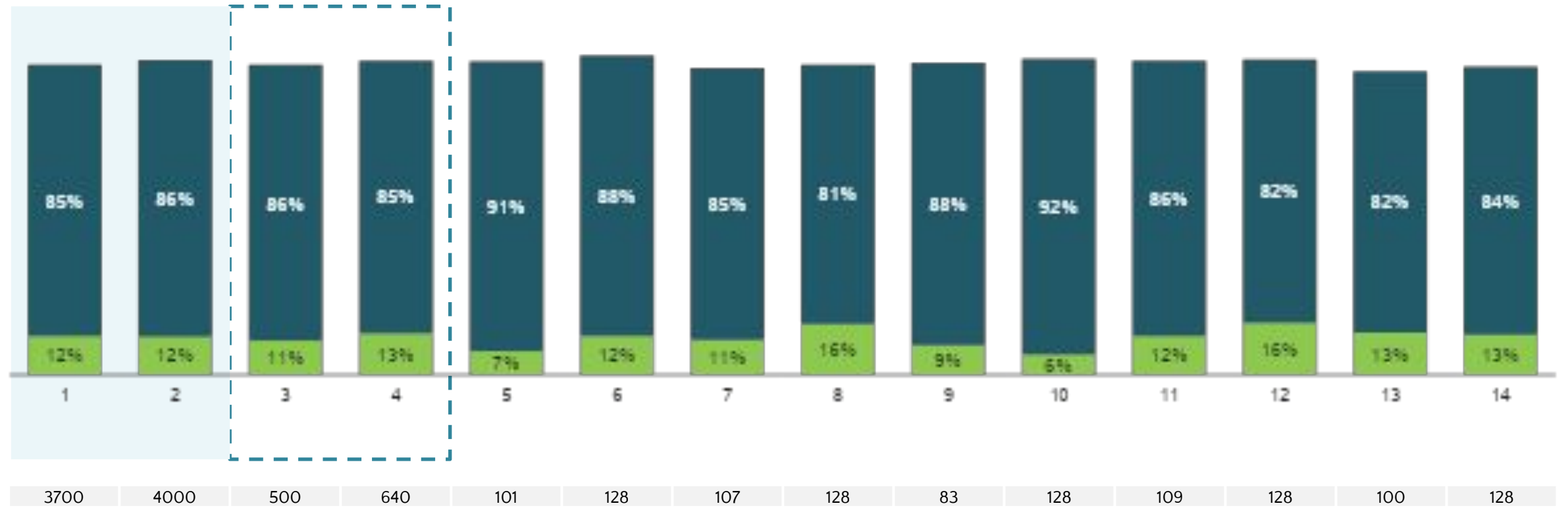

■ Top Two Boxes ("Confía mucho" - "Confía algo")

■ Bottom Two Boxes ("Confía poco" - "No confía nada")

Base: Total Encuestados



# ¿Cuanto confía en los siguientes grupos?

*Habitante de Calle*

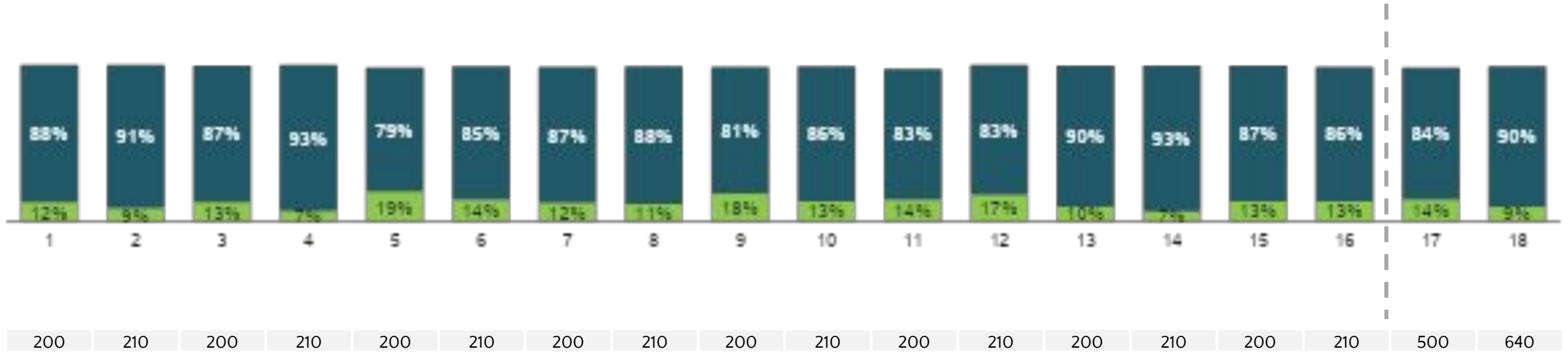
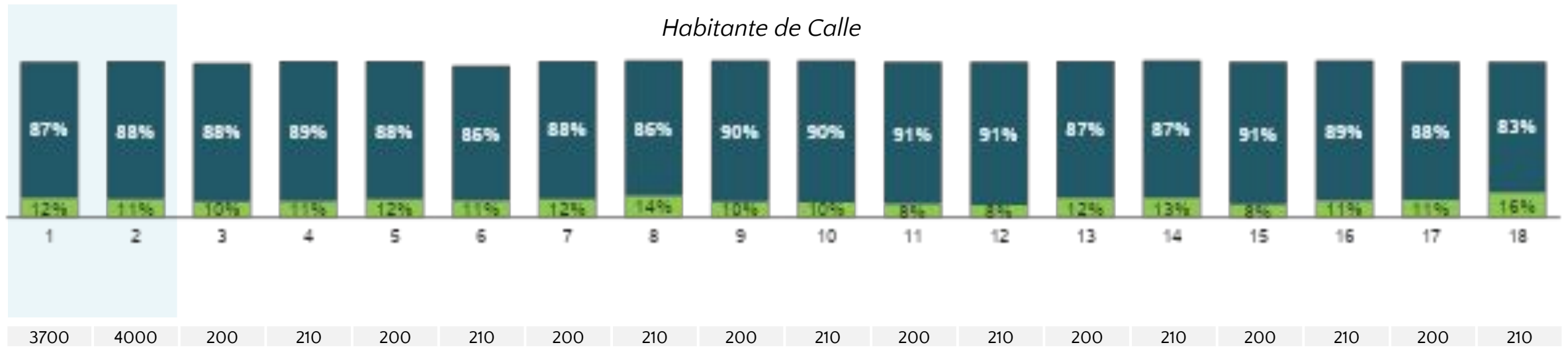

■ Top Two Boxes ("Confía mucho" - "Confía algo")

■ Bottom Two Boxes ("Confía poco" - "No confía nada")

# ¿Cuanto confía en los siguientes grupos?

*Habitante de Calle*

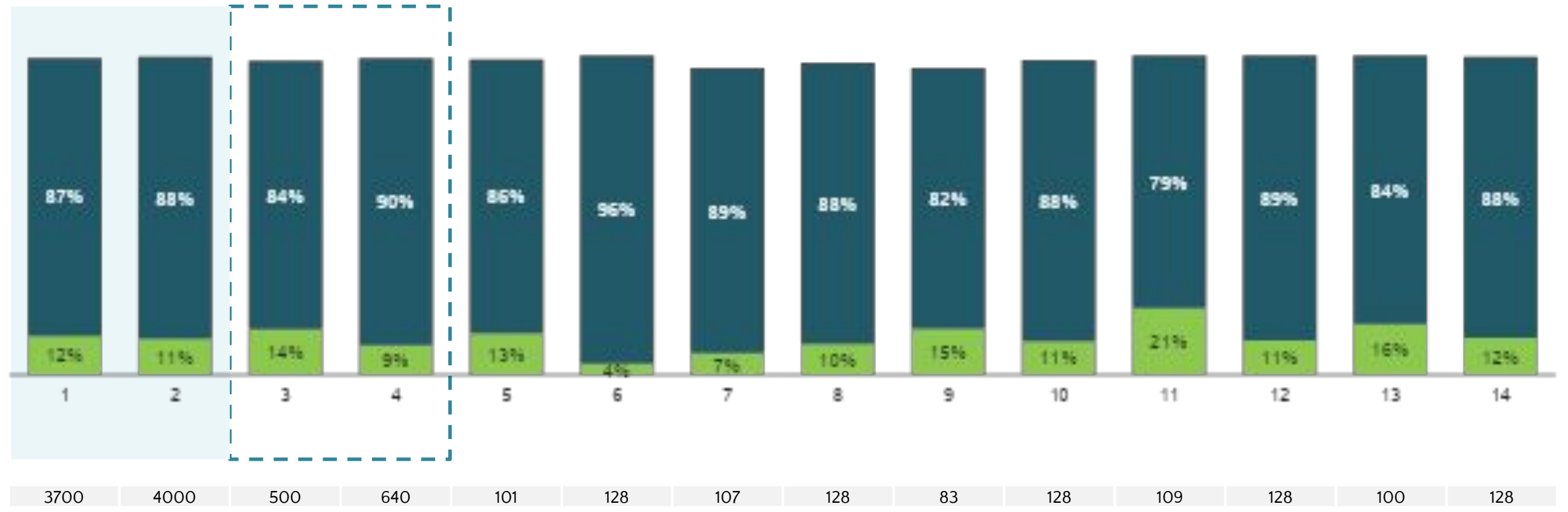

■ Top Two Boxes ("Confía mucho" - "Confía algo")

■ Bottom Two Boxes ("Confía poco" - "No confía nada")

Base: Total Encuestados



# ¿Cuanto confía en los siguientes grupos?

*Barristas*

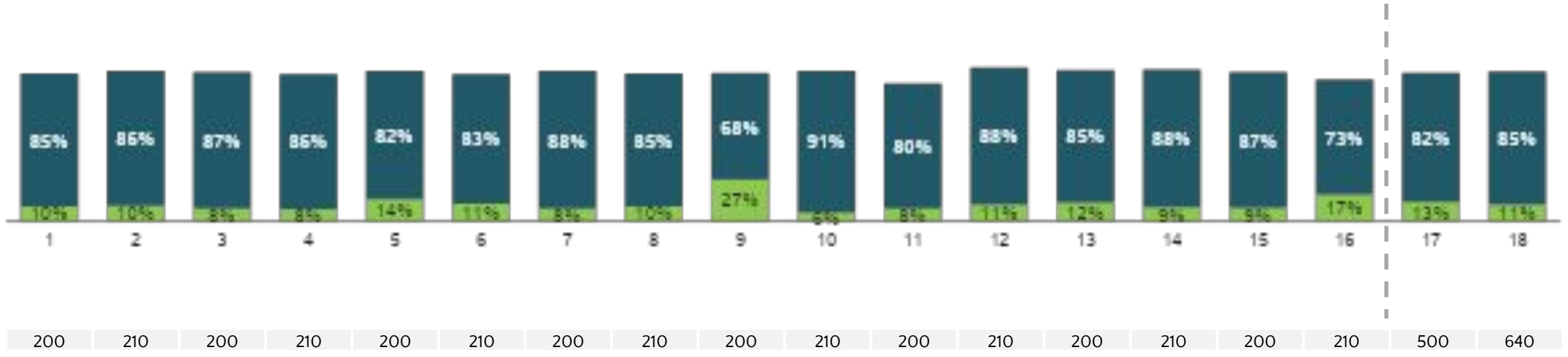
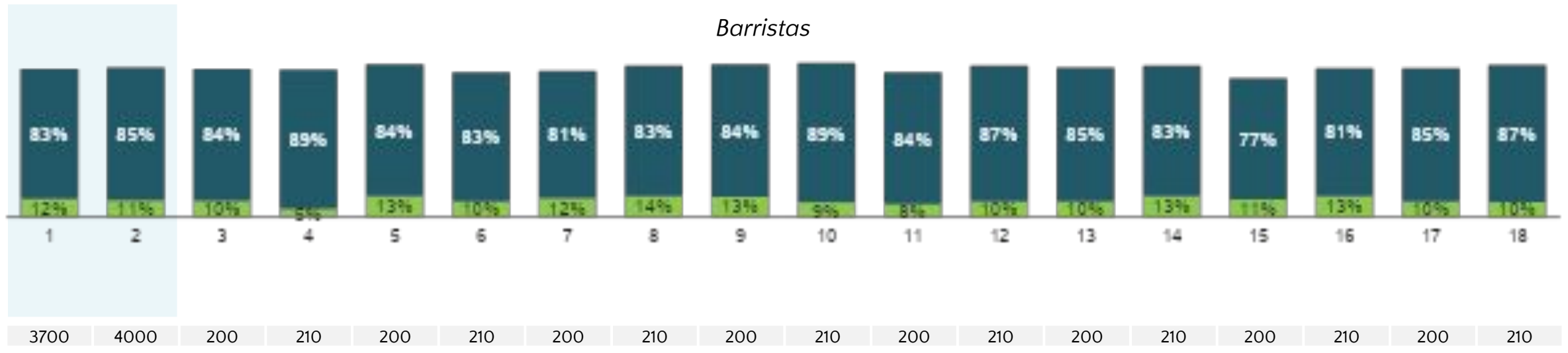

■ Top Two Boxes ("Confía mucho" - "Confía algo")

■ Bottom Two Boxes ("Confía poco" - "No confía nada")

# ¿Cuanto confía en los siguientes grupos?

## Barristas

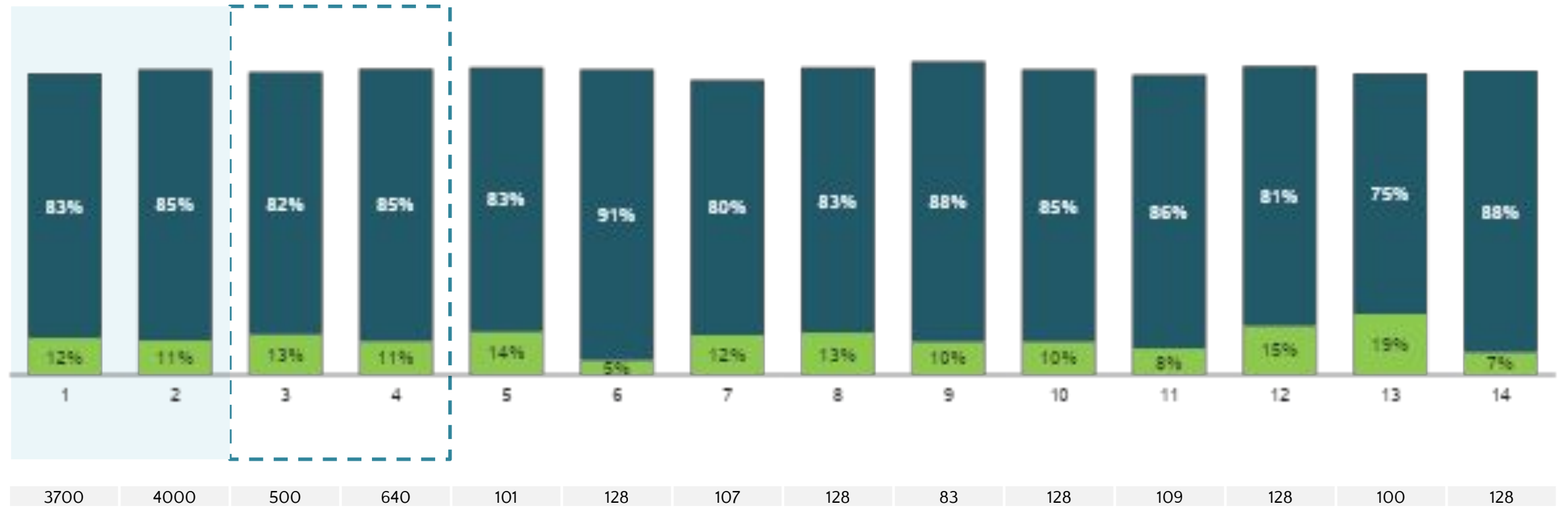

■ Top Two Boxes ("Confía mucho" - "Confía algo")

■ Bottom Two Boxes ("Confía poco" - "No confía nada")

Base: Total Encuestados



# ¿Cuanto confía en los siguientes grupos?

*Drogadictos*

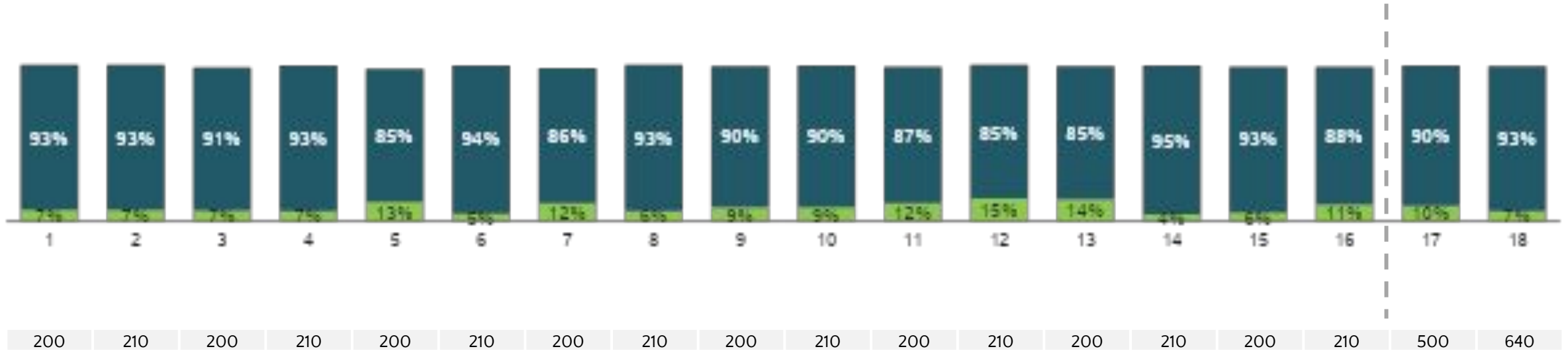
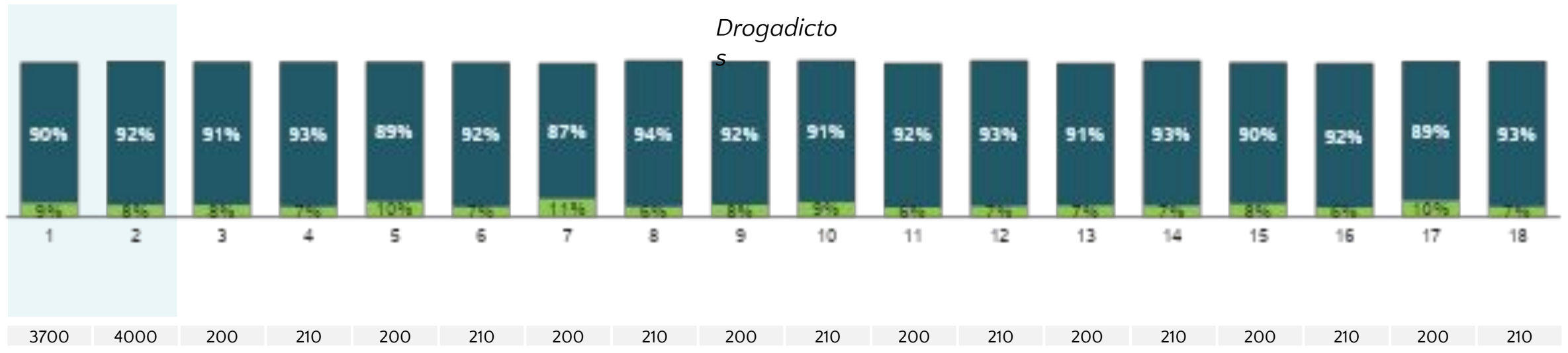

■ Top Two Boxes ("Confía mucho" - "Confía algo")

■ Bottom Two Boxes ("Confía poco" - "No confía nada")

# ¿Cuanto confía en los siguientes grupos?

*Drogadictos*  
s

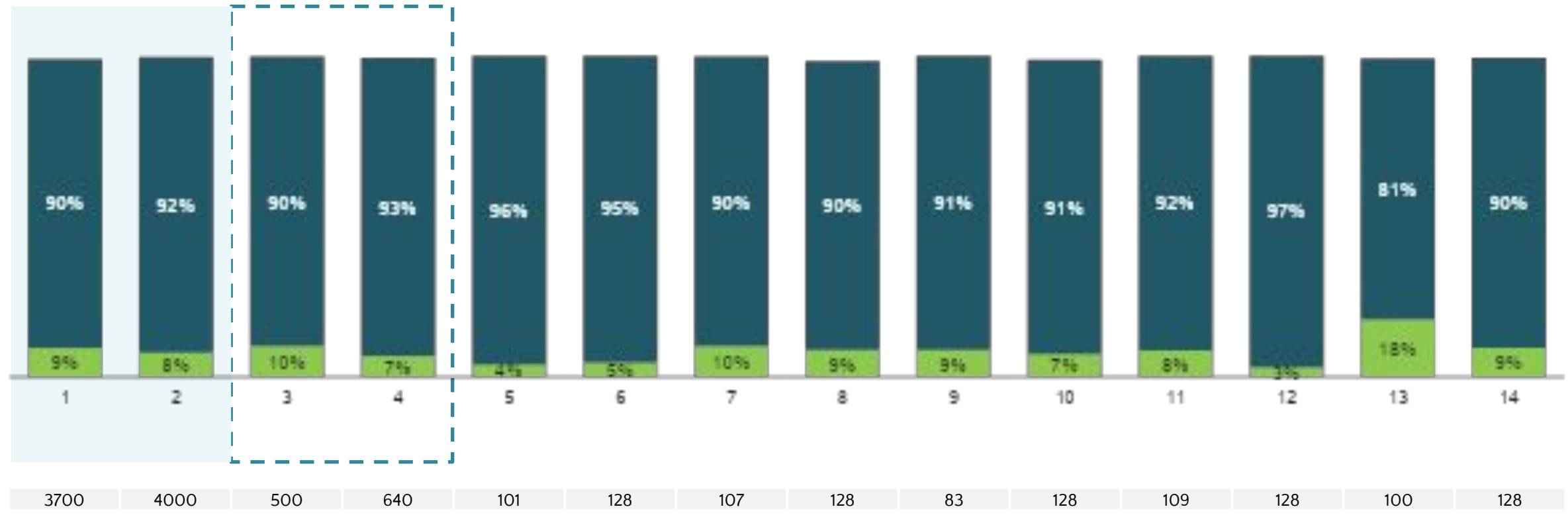

■ Top Two Boxes ("Confía mucho" - "Confía algo")

■ Bottom Two Boxes ("Confía poco" - "No confía nada")

Base: Total Encuestados

# ¿Cuanto confía en los siguientes grupos?

*Personas Pertenecientes a Grupos Criminales*

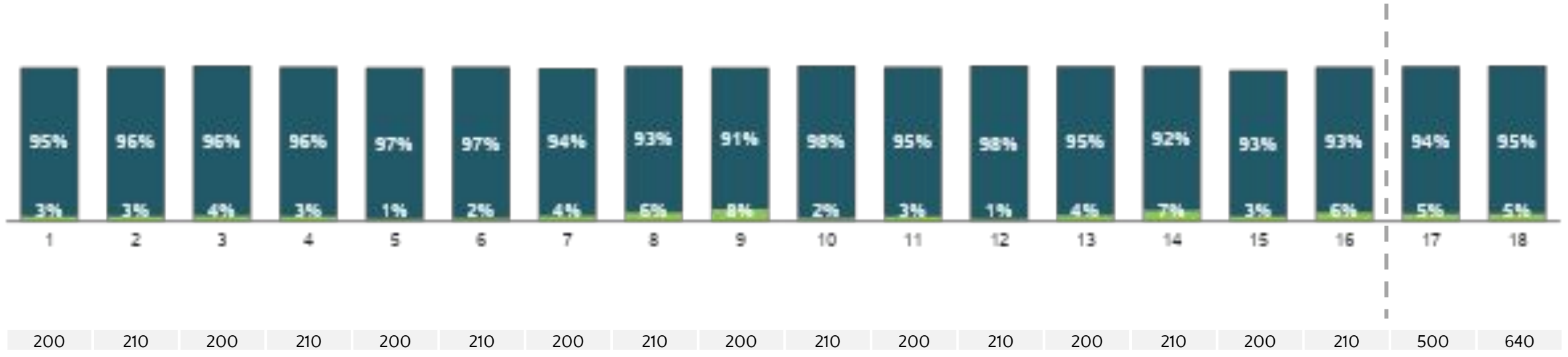
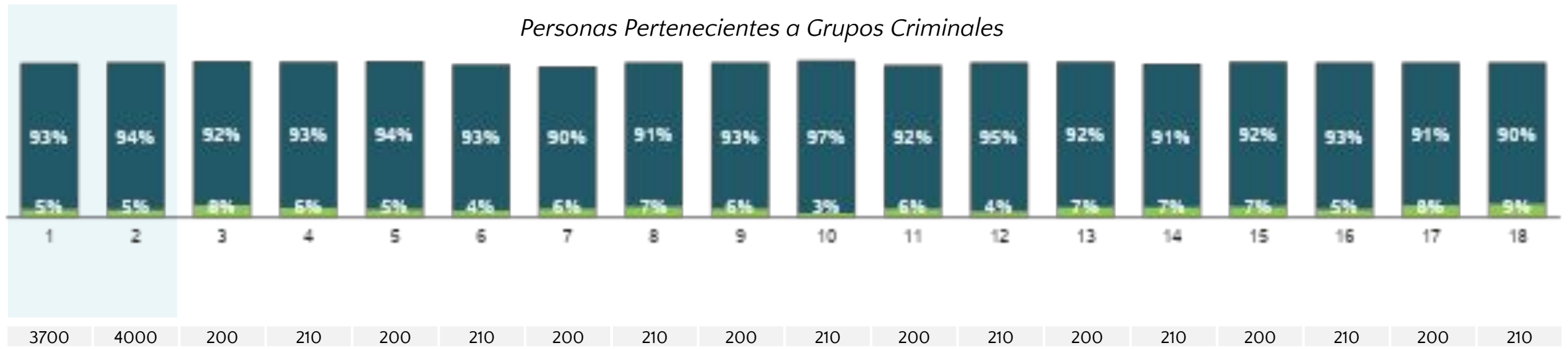

■ Top Two Boxes ("Confía mucho" - "Confía algo")

■ Bottom Two Boxes ("Confía poco" - "No confía nada")

## Personas Pertenecientes a Grupos Criminales

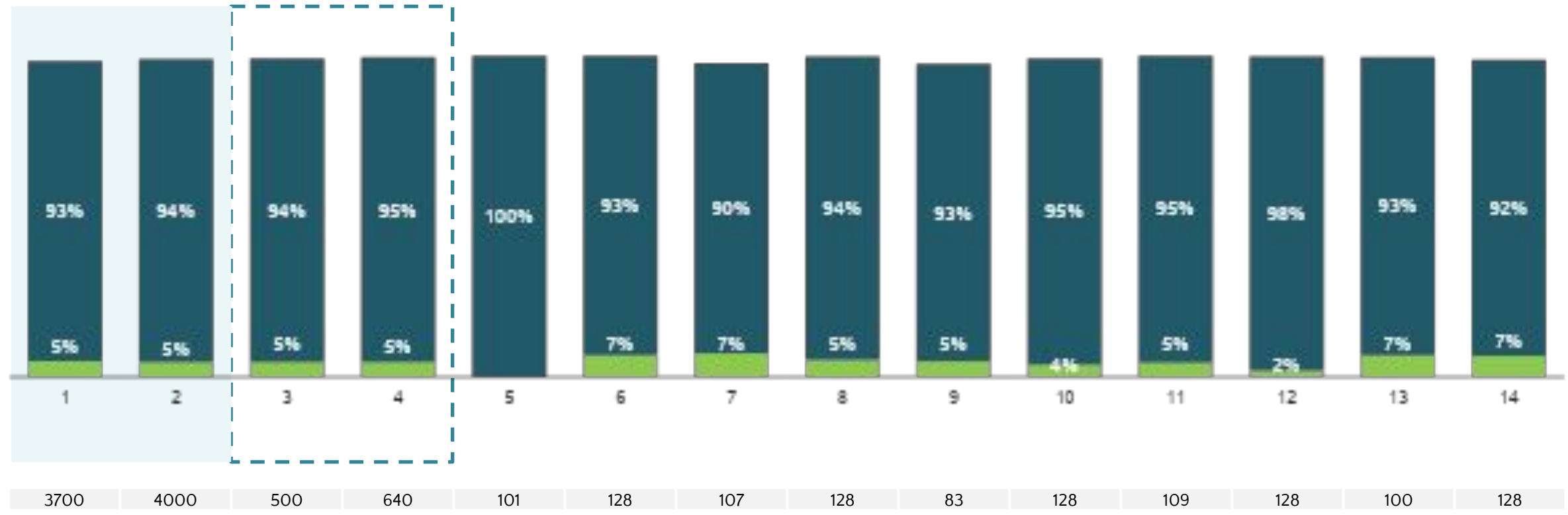

■ Top Two Boxes ("Confía mucho" - "Confía algo")

■ Bottom Two Boxes ("Confía poco" - "No confía nada")

	Comuna																																
	Total			Popular			Santa Cruz			Manrique			Aranjuez			Castilla			Doce de Octubre			Robledo			Villa Hermosa			Buenos Aires					
	2016	2017	2018	2016	2017	2018	2016	2017	2018	2016	2017	2018	2016	2017	2018	2016	2017	2018	2016	2017	2018	2016	2017	2018	2016	2017	2018	2016	2017	2018			
Base:	3400	3700	4000	200	200	210	200	200	210	200	200	210	200	200	210	200	200	210	200	200	210	200	200	210	200	200	210	200	200	210	200	200	210
Religiosa	11%	9%	9%	10%	13%	15%	9%	9%	12%	8%	4%	5%	13%	15%	11%	10%	11%	10%	13%	7%	9%	9%	10%	10%	11%	5%	10%	8%	9%	9%			
Cultural o deportiva	8%	6%	7%	4%	3%	7%	10%	7%	13%	8%	9%	8%	8%	3%	10%	8%	5%	5%	10%	5%	5%	4%	9%	6%	9%	6%	4%	6%	8%	4%			
Organización Comunitaria o de barrio	4%	3%	4%	1%	1%	3%	4%	2%	2%	3%	2%	4%	2%	3%	7%	3%	5%	6%	5%	1%	3%	9%	0%	3%	3%	4%	2%	4%	4%	4%			
Asociaciones de padres de familia	3%	2%	3%	6%	1%	4%	2%	4%	3%	3%	1%	2%	3%	3%	3%	2%	1%	3%	1%	1%	4%	6%	8%	2%	3%	2%	1%	1%	2%	3%			
De caridad (no como beneficiario)	2%	2%	2%	2%	-	2%	2%	-	3%	1%	1%	2%	1%	1%	2%	1%	1%	0%	0%	1%	4%	0%	2%	1%	2%	-	-	0%	2%	1%			
Sindicato, cooperativa de trabajo o agremiación de productores	1%	1%	1%	1%	-	0%	1%	-	-	1%	2%	-	1%	0%	4%	1%	2%	1%	2%	1%	1%	-	-	2%	0%	2%	2%	0%	0%	0%			
Movimiento o partido político	1%	1%	1%	1%	1%	1%	1%	-	0%	-	-	1%	1%	1%	1%	0%	1%	1%	0%	-	1%	-	1%	1%	1%	-	-	-	2%	0%			
Ninguno(a)	74%	77%	77%	79%	81%	73%	78%	76%	74%	81%	82%	84%	75%	72%	73%	76%	79%	79%	72%	84%	79%	71%	73%	78%	72%	83%	77%	80%	74%	81%			

	Comuna																													
	Total			La Candelaria			Laureles/Estadio			La América			San Javier			Poblado			Guayabal			Belén			Corregimientos					
	2016	2017	2018	2016	2017	2018	2016	2017	2018	2016	2017	2018	2016	2017	2018	2016	2017	2018	2016	2017	2018	2016	2017	2018	2016	2017	2018			
Base:	3400	3700	4000	200	200	210	200	200	210	200	200	210	200	200	210	200	200	210	200	200	210	200	200	210	200	200	210	200	500	640
Religiosa	11%	9%	<b>9%</b>	13%	13%	9%	16%	13%	10%	15%	6%	15%	8%	9%	6%	11%	11%	13%	12%	8%	5%	10%	11%	7%	7%	5%	7%			
Cultural o deportiva	8%	6%	<b>7%</b>	10%	4%	10%	12%	7%	8%	7%	8%	10%	7%	11%	5%	4%	6%	12%	5%	4%	5%	11%	4%	6%	11%	9%	9%			
Organización Comunitaria o de barrio	4%	3%	<b>4%</b>	3%	4%	4%	5%	5%	4%	3%	7%	3%	5%	3%	3%	1%	8%	11%	4%	3%	3%	5%	2%	2%	4%	3%	2%			
Asociaciones de padres de familia	3%	2%	<b>3%</b>	1%	4%	3%	4%	1%	1%	3%	1%	4%	3%	2%	5%	1%	2%	5%	2%	2%	2%	3%	0%	2%	2%	3%	2%			
De caridad (no como beneficiario)	2%	2%	<b>2%</b>	3%	2%	3%	5%	5%	4%	4%	2%	3%	2%	0%	2%	7%	4%	5%	1%	2%	2%	5%	3%	0%	1%	1%	0%			
Sindicato, cooperativa de trabajo o agremiación de productores	1%	1%	<b>1%</b>	2%	0%	1%	2%	1%	1%	2%	1%	2%	1%	2%	2%	2%	1%	1%	-	1%	0%	2%	1%	1%	-	2%	1%			
Movimiento o partido político	1%	1%	<b>1%</b>	1%	-	1%	1%	2%	3%	3%	1%	1%	1%	1%	-	0%	2%	3%	1%	0%	0%	1%	1%	1%	3%	1%	1%			
Ninguno(a)	74%	77%	<b>77%</b>	71%	73%	75%	68%	72%	75%	70%	77%	70%	76%	74%	78%	76%	72%	66%	79%	78%	83%	68%	80%	82%	73%	78%	80%			

	Corregimiento																				
	Total			Corregimientos			Palmitas			San Cristóbal			Altavista			San Antonio de Prado			Santa Elena		
	2016	2017	2018	2016	2017	2018	2016	2017	2018	2016	2017	2018	2016	2017	2018	2016	2017	2018	2016	2017	2018
Base:	3400	3700	4000	200	500	640	5	101	128	66	107	128	29	83	128	86	109	128	14	100	128
Religiosa	11%	9%	<b>9%</b>	7%	5%	7%	-	9%	8%	10%	3%	6%	7%	8%	8%	6%	4%	7%	2%	3%	8%
Cultural o deportiva	8%	6%	<b>7%</b>	11%	9%	9%	19%	10%	6%	13%	6%	11%	4%	7%	6%	14%	8%	12%	-	16%	9%
Organización Comunitaria o de barrio	4%	3%	<b>4%</b>	4%	3%	2%	-	1%	4%	4%	2%	2%	1%	6%	2%	5%	1%	1%	-	7%	3%
Asociaciones de padres de familia	3%	2%	<b>3%</b>	2%	3%	2%	-	7%	5%	4%	-	3%	-	4%	1%	2%	2%	1%	-	3%	3%
De caridad (no como beneficiario)	2%	2%	<b>2%</b>	1%	1%	0%	-	0%	0%	1%	1%	1%	-	3%	1%	1%	-	-	-	3%	0%
Sindicato, cooperativa de trabajo o agremiación de productores	1%	1%	<b>1%</b>	-	2%	1%	-	1%	5%	-	5%	2%	-	-	-	-	-	-	-	2%	-
Movimiento o partido político	1%	1%	<b>1%</b>	3%	1%	1%	-	-	3%	-	-	-	-	1%	0%	8%	-	-	-	5%	2%
Ninguno(a)	74%	77%	<b>77%</b>	73%	78%	80%	81%	69%	79%	69%	82%	79%	89%	83%	83%	66%	86%	81%	98%	68%	79%

	Comuna																													
	Total			Popular			Santa Cruz			Manrique			Aranjuez			Castilla			Doce de Octubre			Robledo			Villa Hermosa			Buenos Aires		
	2016	2017	2018	2016	2017	2018	2016	2017	2018	2016	2017	2018	2016	2017	2018	2016	2017	2018	2016	2017	2018	2016	2017	2018	2016	2017	2018	2016	2017	2018
Base:	3400	3700	4000	200	200	210	200	200	210	200	200	210	200	200	210	200	200	210	200	200	210	200	200	210	200	200	210	200	200	210
Comités de convivencia de las juntas de acción comunal	-	7%	8%	-	4%	5%	-	6%	7%	-	5%	8%	-	6%	6%	-	6%	7%	-	6%	7%	-	6%	6%	-	8%	5%	-	9%	8%
Procesos de intervención en convivencia	-	1%	7%	-	1%	11%	-	3%	13%	-	2%	13%	-	2%	8%	-	2%	5%	-	1%	6%	-	1%	9%	-	1%	4%	-	0%	7%
Comisión de presupuesto participativo	3%	4%	5%	3%	1%	4%	4%	2%	5%	3%	3%	4%	2%	6%	6%	3%	3%	3%	2%	5%	3%	4%	4%	5%	1%	2%	3%	4%	4%	6%
Comité de convivencia escolar	2%	3%	4%	3%	0%	6%	3%	4%	7%	4%	3%	7%	2%	2%	6%	1%	2%	6%	3%	1%	6%	2%	4%	3%	2%	5%	5%	-	4%	3%
Grupos de formación en convivencia y/o conciliación	-	-	3%	-	-	2%	-	-	7%	-	-	2%	-	-	3%	-	-	4%	-	-	4%	-	-	3%	-	-	2%	-	-	3%
Consejo de convivencia ciudadana	1%	1%	3%	1%	1%	2%	-	1%	4%	1%	0%	2%	-	1%	4%	-	1%	2%	1%	-	4%	1%	1%	3%	1%	4%	2%	0%	0%	5%
Comisión de convivencia de la propiedad horizontal o unidad residencial donde vive	3%	2%	3%	1%	2%	1%	1%	2%	4%	1%	-	3%	1%	0%	2%	1%	1%	3%	3%	-	1%	2%	6%	2%	1%	0%	2%	3%	1%	4%
Procesos de intervención en convivencia	-	-	2%	-	-	1%	-	-	5%	-	-	2%	-	-	2%	-	-	2%	-	-	3%	-	-	4%	-	-	1%	-	-	2%
No participa en ninguna	93%	85%	81%	93%	93%	80%	92%	86%	80%	91%	89%	77%	95%	84%	81%	95%	87%	80%	93%	89%	82%	92%	81%	81%	95%	85%	86%	93%	82%	85%



	Comuna																													
	Total			La Candelaria			Laureles/Estadio			La América			San Javier			Poblado			Guayabal			Belén			Corregimientos					
	2016	2017	2018	2016	2017	2018	2016	2017	2018	2016	2017	2018	2016	2017	2018	2016	2017	2018	2016	2017	2018	2016	2017	2018	2016	2017	2018			
Base:	3400	3700	4000	200	200	210	200	200	210	200	200	210	200	200	210	200	200	210	200	200	210	200	200	210	200	200	210	200	500	640
Comités de convivencia de las juntas de acción comunal	-	7%	<b>8%</b>	-	7%	9%	-	7%	6%	-	9%	6%	-	8%	9%	-	10%	24%	-	11%	9%	-	6%	5%	-	8%	7%			
Procesos de intervención en convivencia	-	1%	<b>7%</b>	-	4%	5%	-	2%	4%	-	2%	6%	-	1%	6%	-	2%	13%	-	-	3%	-	1%	2%	-	2%	6%			
Comisión de presupuesto participativo	3%	4%	<b>5%</b>	6%	4%	4%	5%	4%	5%	3%	4%	3%	2%	1%	4%	2%	8%	17%	2%	5%	7%	2%	4%	5%	5%	4%	6%			
Comité de convivencia escolar	2%	3%	<b>4%</b>	1%	3%	4%	2%	1%	2%	0%	2%	1%	2%	2%	3%	0%	3%	4%	2%	1%	5%	1%	1%	3%	1%	5%	3%			
Grupos de formación en convivencia y/o conciliación	-	-	<b>3%</b>	-	-	5%	-	-	1%	-	-	1%	-	-	3%	-	-	8%	-	-	1%	-	-	2%	-	-	2%			
Consejo de convivencia ciudadana	1%	1%	<b>3%</b>	1%	1%	1%	4%	0%	3%	2%	1%	1%	1%	0%	1%	1%	1%	4%	1%	-	2%	1%	1%	0%	-	1%	3%			
Comisión de convivencia de la propiedad horizontal o unidad residencial donde vive	3%	2%	<b>3%</b>	1%	3%	4%	6%	4%	4%	3%	4%	4%	3%	1%	2%	9%	9%	5%	1%	-	3%	4%	2%	2%	2%	3%	1%			
Procesos de intervención en convivencia	-	-	<b>2%</b>	-	-	2%	-	-	0%	-	-	2%	-	-	2%	-	-	4%	-	-	1%	-	-	0%	-	-	1%			
No participa en ninguna	93%	85%	<b>81%</b>	92%	85%	77%	91%	86%	81%	94%	81%	86%	92%	89%	82%	88%	73%	59%	94%	85%	82%	93%	85%	88%	93%	83%	83%			

	Corregimiento																				
	Total			Corregimientos			Palmitas			San Cristóbal			Altavista			San Antonio de Prado			Santa Elena		
	2016	2017	2018	2016	2017	2018	2016	2017	2018	2016	2017	2018	2016	2017	2018	2016	2017	2018	2016	2017	2018
Base:	3400	3700	4000	200	500	640	5	101	128	66	107	128	29	83	128	86	109	128	14	100	128
Comités de convivencia de las juntas de acción comunal	-	7%	8%	-	8%	7%	-	10%	16%	-	3%	2%	-	9%	4%	-	3%	3%	-	16%	14%
Procesos de intervención en convivencia	-	1%	7%	-	2%	6%	-	3%	10%	-	2%	11%	-	3%	4%	-	-	4%	-	2%	2%
Comisión de presupuesto participativo	3%	4%	5%	5%	4%	6%	-	0%	11%	10%	3%	3%	1%	6%	8%	3%	2%	2%	-	8%	8%
Comité de convivencia escolar	2%	3%	4%	1%	5%	3%	-	6%	3%	2%	3%	1%	-	12%	6%	-	4%	2%	-	3%	5%
Grupos de formación en convivencia y/o conciliación	-	-	3%	-	-	2%	-	-	5%	-	-	-	-	-	0%	-	-	2%	-	-	4%
Consejo de convivencia ciudadana	1%	1%	3%	-	1%	3%	-	-	7%	-	-	1%	-	5%	1%	-	0%	1%	-	-	3%
Comisión de convivencia de la propiedad horizontal o unidad residencial donde vive	3%	2%	3%	2%	3%	1%	-	-	-	4%	-	2%	-	10%	0%	2%	1%	1%	-	5%	2%
Procesos de intervención en convivencia	-	-	2%	-	-	1%	-	-	4%	-	-	-	-	-	-	-	-	1%	-	-	3%
No participa en ninguna	93%	85%	81%	93%	83%	83%	100%	81%	73%	86%	90%	84%	99%	77%	84%	96%	90%	92%	100%	74%	80%

	Comuna																																
	Total			Popular			Santa Cruz			Manrique			Aranjuez			Castilla			Doce de Octubre			Robledo			Villa Hermosa			Buenos Aires					
	2016	2017	2018	2016	2017	2018	2016	2017	2018	2016	2017	2018	2016	2017	2018	2016	2017	2018	2016	2017	2018	2016	2017	2018	2016	2017	2018	2016	2017	2018			
Base:	3400	3700	4000	200	200	210	200	200	210	200	200	210	200	200	210	200	200	210	200	200	210	200	200	210	200	200	210	200	200	210	200	200	210
No hay problemas y siempre se colaboran	26%	32%	<b>30%</b>	22%	21%	24%	22%	33%	26%	21%	26%	29%	25%	25%	23%	26%	33%	31%	26%	27%	26%	24%	31%	27%	24%	32%	28%	30%	36%	39%			
No hay problemas y hay poca relación	30%	27%	<b>25%</b>	17%	25%	22%	24%	21%	23%	29%	26%	24%	29%	32%	24%	31%	32%	24%	29%	29%	21%	23%	15%	26%	24%	34%	26%	24%	31%	27%			
Se tienen problemas y se colaboran de vez en cuando	16%	14%	<b>17%</b>	19%	19%	19%	17%	14%	22%	21%	16%	17%	20%	12%	22%	11%	12%	16%	16%	14%	23%	23%	21%	15%	24%	15%	14%	23%	13%	12%			
Se tienen problemas y casi siempre se colaboran	13%	15%	<b>15%</b>	21%	16%	14%	19%	16%	13%	12%	14%	14%	15%	14%	16%	15%	11%	18%	13%	19%	15%	14%	22%	17%	19%	10%	13%	12%	12%	15%			
Muchos vecinos se consideran enemigos	4%	5%	<b>5%</b>	9%	11%	11%	8%	9%	7%	7%	7%	6%	6%	7%	4%	4%	6%	3%	5%	5%	8%	3%	6%	8%	5%	4%	9%	0%	2%	2%			
Se tienen problemas y nunca se colaboran	4%	4%	<b>4%</b>	6%	7%	5%	4%	4%	6%	7%	6%	5%	4%	4%	8%	4%	4%	5%	4%	5%	6%	4%	2%	4%	3%	4%	8%	4%	3%	2%			
No sabe / No responde	6%	2%	<b>3%</b>	6%	2%	4%	5%	3%	2%	3%	5%	5%	2%	6%	4%	9%	2%	3%	7%	2%	2%	9%	3%	3%	2%	2%	2%	7%	2%	2%			

	Comuna																													
	Total			La Candelaria			Laureles/Estadio			La América			San Javier			Poblado			Guayabal			Belén			Corregimientos					
	2016	2017	2018	2016	2017	2018	2016	2017	2018	2016	2017	2018	2016	2017	2018	2016	2017	2018	2016	2017	2018	2016	2017	2018	2016	2017	2018			
Base:	3400	3700	4000	200	200	210	200	200	210	200	200	210	200	200	210	200	200	210	200	200	210	200	200	210	200	200	210	200	500	640
No hay problemas y siempre se colaboran	26%	32%	<b>30%</b>	23%	27%	28%	29%	28%	36%	30%	46%	35%	23%	30%	18%	28%	30%	35%	31%	35%	31%	34%	42%	38%	23%	36%	36%			
No hay problemas y hay poca relación	30%	27%	<b>25%</b>	34%	35%	29%	47%	43%	36%	47%	29%	34%	28%	19%	29%	33%	27%	25%	20%	23%	22%	33%	29%	24%	35%	21%	22%			
Se tienen problemas y se colaboran de vez en cuando	16%	14%	<b>17%</b>	8%	11%	17%	11%	11%	14%	10%	10%	11%	22%	25%	27%	14%	17%	15%	10%	14%	21%	10%	9%	12%	16%	13%	17%			
Se tienen problemas y casi siempre se colaboran	13%	15%	<b>15%</b>	13%	14%	16%	8%	12%	9%	9%	11%	12%	16%	13%	19%	9%	21%	18%	12%	18%	15%	14%	13%	15%	10%	18%	14%			
Muchos vecinos se consideran enemigos	4%	5%	<b>5%</b>	4%	6%	4%	1%	1%	2%	2%	1%	2%	3%	4%	4%	1%	2%	3%	3%	6%	3%	2%	5%	4%	5%	8%	5%			
Se tienen problemas y nunca se colaboran	4%	4%	<b>4%</b>	8%	5%	2%	2%	0%	2%	1%	2%	4%	5%	8%	2%	3%	2%	4%	1%	2%	5%	5%	2%	1%	8%	4%	4%			
No sabe / No responde	6%	2%	<b>3%</b>	9%	3%	3%	2%	6%	1%	1%	1%	2%	4%	1%	1%	12%	1%	1%	22%	4%	3%	2%	1%	6%	3%	1%	2%			

	Corregimiento																				
	Total			Corregimientos			Palmitas			San Cristóbal			Altavista			San Antonio de Prado			Santa Elena		
	2016	2017	2018	2016	2017	2018	2016	2017	2018	2016	2017	2018	2016	2017	2018	2016	2017	2018	2016	2017	2018
Base:	3400	3700	4000	200	500	640	5	101	128	66	107	128	29	83	128	86	109	128	14	100	128
No hay problemas y siempre se colaboran	26%	32%	<b>30%</b>	23%	36%	36%	53%	44%	48%	20%	39%	30%	6%	16%	28%	29%	38%	37%	39%	39%	39%
No hay problemas y hay poca relación	30%	27%	<b>25%</b>	35%	21%	22%	8%	15%	13%	31%	26%	26%	27%	13%	23%	42%	31%	26%	37%	14%	21%
Se tienen problemas y se colaboran de vez en cuando	16%	14%	<b>17%</b>	16%	13%	17%	19%	10%	12%	27%	7%	22%	21%	30%	22%	7%	10%	9%	4%	14%	18%
Se tienen problemas y casi siempre se colaboran	13%	15%	<b>15%</b>	10%	18%	14%	20%	20%	21%	9%	15%	8%	19%	23%	9%	6%	12%	18%	17%	20%	16%
Muchos vecinos se consideran enemigos	4%	5%	<b>5%</b>	5%	8%	5%	-	8%	2%	7%	8%	3%	6%	10%	11%	3%	3%	5%	-	10%	2%
Se tienen problemas y nunca se colaboran	4%	4%	<b>4%</b>	8%	4%	4%	-	3%	1%	6%	4%	6%	21%	5%	6%	5%	6%	4%	-	3%	3%
No sabe / No responde	6%	2%	<b>3%</b>	3%	1%	2%	-	1%	2%	-	1%	3%	-	2%	2%	7%	1%	1%	4%	-	1%

# En general, ¿qué hace la gente de este barrio para resolver los problemas de convivencia de esta comunidad?

	Comuna																													
	Total			Popular			Santa Cruz			Manrique			Aranjuez			Castilla			Doce de Octubre			Robledo			Villa Hermosa			Buenos Aires		
	2016	2017	2018	2016	2017	2018	2016	2017	2018	2016	2017	2018	2016	2017	2018	2016	2017	2018	2016	2017	2018	2016	2017	2018	2016	2017	2018	2016	2017	2018
Base:	3400	3700	4000	200	200	210	200	200	210	200	200	210	200	200	210	200	200	210	200	200	210	200	200	210	200	200	210	200	200	210
Acude a las autoridades públicas	51%	53%	58%	41%	50%	54%	46%	47%	48%	37%	42%	50%	56%	48%	54%	50%	45%	52%	54%	52%	65%	47%	52%	55%	56%	48%	43%	53%	61%	61%
Cada uno se defiende como puede	15%	15%	16%	16%	16%	17%	13%	16%	22%	21%	16%	23%	14%	23%	26%	19%	18%	17%	14%	14%	21%	16%	14%	14%	14%	10%	19%	9%	15%	12%
Algunos vecinos hacen de mediadores y conciliadores	12%	13%	13%	11%	9%	15%	11%	9%	14%	11%	14%	15%	7%	10%	9%	12%	13%	16%	13%	8%	12%	11%	15%	15%	22%	13%	15%	16%	15%	12%
No hacen nada	7%	11%	11%	14%	13%	9%	8%	8%	21%	11%	14%	13%	10%	12%	9%	5%	11%	16%	5%	14%	10%	8%	10%	10%	5%	16%	11%	4%	12%	10%
Acude a grupos tales como Banda, Combo, Pandilla o Bacrim	11%	11%	11%	21%	20%	24%	37%	29%	25%	22%	20%	16%	12%	10%	20%	12%	13%	8%	17%	15%	14%	7%	11%	12%	16%	17%	17%	2%	9%	8%
Pide ayuda a otras organizaciones privadas, religiosas, comunitarias	3%	4%	6%	2%	3%	7%	0%	3%	7%	5%	5%	6%	2%	1%	4%	1%	4%	6%	2%	4%	4%	3%	4%	9%	2%	2%	3%	2%	3%	5%
Define unas reglas y le pide a todo el mundo que las cumpla	2%	3%	3%	1%	1%	5%	1%	1%	3%	1%	1%	3%	0%	2%	4%	1%	2%	2%	2%	1%	2%	2%	3%	4%	2%	3%	1%	4%	6%	4%
Se une para obligar a cumplir las normas	1%	3%	3%	1%	-	5%	-	2%	3%	0%	2%	6%	1%	3%	5%	0%	4%	3%	1%	2%	2%	1%	2%	2%	1%	3%	1%	1%	2%	2%
Abandona el barrio	1%	2%	3%	2%	2%	6%	1%	3%	7%	1%	0%	5%	2%	1%	4%	2%	4%	1%	1%	3%	2%	2%	2%	1%	0%	2%	1%	1%	1%	2%
No sabe/ no responde	12%	5%	4%	10%	3%	4%	6%	2%	4%	6%	6%	3%	5%	6%	2%	14%	6%	5%	8%	5%	2%	15%	1%	5%	6%	3%	5%	17%	2%	3%

# En general, ¿qué hace la gente de este barrio para resolver los problemas de convivencia de esta comunidad?

	Comuna																													
	Total			La Candelaria			Laureles/Estadio			La América			San Javier			Poblado			Guayabal			Belén			Corregimientos					
	2016	2017	2018	2016	2017	2018	2016	2017	2018	2016	2017	2018	2016	2017	2018	2016	2017	2018	2016	2017	2018	2016	2017	2018	2016	2017	2018			
Base:	3400	3700	4000	200	200	210	200	200	210	200	200	210	200	200	210	200	200	210	200	200	210	200	200	210	200	200	210	200	500	640
Acude a las autoridades públicas	51%	53%	<b>58%</b>	52%	50%	55%	56%	61%	66%	57%	56%	61%	38%	55%	59%	55%	59%	70%	39%	55%	52%	63%	49%	62%	53%	60%	59%			
Cada uno se defiende como puede	15%	15%	<b>16%</b>	14%	21%	8%	20%	13%	14%	12%	9%	15%	13%	16%	13%	10%	7%	8%	12%	12%	14%	11%	12%	9%	18%	17%	16%			
Algunos vecinos hacen de mediadores y conciliadores	12%	13%	<b>13%</b>	10%	13%	16%	15%	12%	12%	15%	13%	7%	10%	6%	8%	16%	16%	18%	10%	12%	11%	12%	17%	14%	7%	15%	10%			
No hacen nada	7%	11%	<b>11%</b>	12%	13%	15%	4%	6%	8%	6%	10%	11%	13%	10%	8%	3%	12%	9%	6%	12%	15%	3%	8%	12%	13%	12%	8%			
Acude a grupos tales como Banda, Combo, Pandilla o Bacrim	11%	11%	<b>11%</b>	1%	9%	6%	-	0%	-	1%	2%	2%	15%	16%	14%	1%	1%	1%	1%	3%	6%	4%	9%	6%	11%	10%	9%			
Pide ayuda a otras organizaciones privadas, religiosas, comunitarias	3%	4%	<b>6%</b>	5%	9%	9%	4%	8%	11%	4%	6%	8%	2%	4%	7%	6%	8%	4%	2%	1%	6%	2%	7%	4%	4%	5%	6%			
Define unas reglas y le pide a todo el mundo que las cumpla	2%	3%	<b>3%</b>	2%	3%	1%	2%	5%	5%	1%	4%	2%	1%	4%	2%	4%	7%	7%	1%	2%	0%	2%	1%	3%	2%	2%	2%			
Se une para obligar a cumplir las normas	1%	3%	<b>3%</b>	3%	4%	2%	2%	5%	4%	1%	2%	3%	-	5%	0%	1%	2%	3%	0%	2%	2%	1%	1%	3%	0%	5%	2%			
Abandona el barrio	1%	2%	<b>3%</b>	-	4%	2%	1%	2%	1%	2%	0%	2%	2%	3%	7%	0%	0%	0%	1%	1%	6%	1%	3%	1%	-	2%	2%			
No sabe/ no responde	12%	5%	<b>4%</b>	14%	1%	5%	10%	6%	4%	13%	9%	7%	22%	2%	2%	20%	5%	1%	35%	8%	5%	9%	10%	7%	6%	5%	2%			

# En general, ¿qué hace la gente de este barrio para resolver los problemas de convivencia de esta comunidad?

	Corregimiento																				
	Total			Corregimientos			Palmitas			San Cristóbal			Altavista			San Antonio de Prado			Santa Elena		
	2016	2017	2018	2016	2017	2018	2016	2017	2018	2016	2017	2018	2016	2017	2018	2016	2017	2018	2016	2017	2018
Base:	3400	3700	4000	200	500	640	5	101	128	66	107	128	29	83	128	86	109	128	14	100	128
Acude a las autoridades públicas	51%	53%	<b>58%</b>	53%	60%	59%	80%	77%	72%	49%	53%	60%	62%	60%	44%	48%	48%	54%	74%	67%	70%
Cada uno se defiende como puede	15%	15%	<b>16%</b>	18%	17%	16%	-	13%	14%	18%	13%	12%	26%	28%	25%	18%	21%	16%	7%	13%	12%
Algunos vecinos hacen de mediadores y conciliadores	12%	13%	<b>13%</b>	7%	15%	10%	-	16%	11%	3%	10%	4%	5%	15%	16%	12%	17%	12%	7%	16%	6%
No hacen nada	7%	11%	<b>11%</b>	13%	12%	8%	-	12%	9%	17%	7%	8%	7%	22%	9%	13%	13%	12%	-	8%	4%
Acude a grupos tales como Banda, Combo, Pandilla o Bacrim	11%	11%	<b>11%</b>	11%	10%	9%	-	1%	-	21%	13%	17%	15%	21%	16%	4%	14%	8%	-	1%	-
Pide ayuda a otras organizaciones privadas, religiosas, comunitarias	3%	4%	<b>6%</b>	4%	5%	6%	20%	3%	3%	6%	3%	4%	-	11%	7%	3%	5%	7%	2%	5%	8%
Define unas reglas y le pide a todo el mundo que las cumpla	2%	3%	<b>3%</b>	2%	2%	2%	-	1%	0%	2%	-	3%	-	8%	3%	4%	2%	1%	-	3%	2%
Se une para obligar a cumplir las normas	1%	3%	<b>3%</b>	0%	5%	2%	-	6%	1%	-	2%	-	-	9%	3%	0%	4%	1%	-	4%	5%
Abandona el barrio	1%	2%	<b>3%</b>	-	2%	2%	-	-	1%	-	-	-	-	8%	8%	-	2%	2%	-	1%	-
No sabe/ no responde	12%	5%	<b>4%</b>	6%	5%	2%	-	1%	2%	3%	9%	2%	10%	7%	1%	6%	5%	5%	10%	2%	2%



	Comuna																													
	Total			Popular			Santa Cruz			Manrique			Aranjuez			Castilla			Doce de Octubre			Robledo			Villa Hermosa			Buenos Aires		
	2016	2017	2018	2016	2017	2018	2016	2017	2018	2016	2017	2018	2016	2017	2018	2016	2017	2018	2016	2017	2018	2016	2017	2018	2016	2017	2018	2016	2017	2018
Base:	3400	3700	4000	200	200	210	200	200	210	200	200	210	200	200	210	200	200	210	200	200	210	200	200	210	200	200	210	200	200	210
Drogadictos	50%	52%	<b>50%</b>	50%	54%	43%	48%	45%	48%	52%	43%	45%	53%	56%	50%	56%	59%	53%	46%	36%	43%	53%	48%	57%	47%	52%	50%	44%	57%	50%
Desmovilizados de grupos armados	20%	32%	<b>30%</b>	19%	24%	32%	17%	28%	28%	16%	25%	30%	10%	26%	28%	21%	38%	34%	16%	24%	27%	24%	31%	31%	18%	26%	27%	16%	35%	29%
Personas pertenecientes a grupos criminales	-	30%	<b>28%</b>	-	26%	19%	-	24%	21%	-	30%	23%	-	28%	25%	-	30%	30%	-	24%	21%	-	32%	25%	-	29%	25%	-	32%	28%
Habitantes de calle	25%	25%	<b>21%</b>	13%	13%	19%	19%	22%	14%	14%	20%	14%	31%	28%	17%	26%	26%	27%	21%	25%	15%	19%	24%	22%	21%	23%	21%	14%	33%	23%
Alcohólicos	18%	23%	<b>19%</b>	12%	23%	19%	12%	22%	18%	15%	24%	24%	23%	21%	14%	26%	20%	19%	25%	18%	17%	19%	30%	20%	19%	21%	21%	14%	24%	20%
Prostitutas	7%	9%	<b>10%</b>	7%	8%	5%	6%	9%	10%	5%	7%	8%	8%	6%	8%	6%	8%	8%	7%	6%	10%	7%	11%	9%	8%	7%	7%	2%	7%	8%
Personas que estaban en la cárcel	8%	10%	<b>9%</b>	13%	11%	7%	9%	12%	7%	5%	13%	6%	9%	6%	7%	10%	10%	13%	8%	8%	11%	5%	13%	9%	8%	11%	9%	6%	7%	9%
Homosexuales, Gays, lesbianas o transexuales	5%	8%	<b>8%</b>	5%	10%	8%	4%	8%	10%	3%	9%	10%	4%	3%	4%	8%	9%	7%	5%	8%	12%	7%	4%	7%	4%	6%	9%	5%	9%	9%
Barristas	-	9%	<b>8%</b>	-	17%	7%	-	10%	8%	-	10%	6%	-	11%	8%	-	7%	9%	-	5%	4%	-	9%	8%	-	11%	10%	-	10%	9%
Personas que tengan SIDA	2%	3%	<b>4%</b>	7%	5%	2%	1%	7%	4%	4%	4%	5%	2%	6%	3%	2%	3%	4%	2%	5%	2%	3%	-	2%	6%	3%	5%	1%	5%	4%
Ninguno	31%	14%	<b>16%</b>	32%	12%	27%	39%	15%	23%	31%	21%	21%	29%	12%	18%	25%	15%	10%	35%	23%	17%	30%	14%	17%	35%	15%	14%	42%	9%	18%

	Comuna																													
	Total			La Candelaria			Laureles/Estadio			La América			San Javier			Poblado			Guayabal			Belén			Corregimientos					
	2016	2017	2018	2016	2017	2018	2016	2017	2018	2016	2017	2018	2016	2017	2018	2016	2017	2018	2016	2017	2018	2016	2017	2018	2016	2017	2018			
Base:	3400	3700	4000	200	200	210	200	200	210	200	200	210	200	200	210	200	200	210	200	200	210	200	200	210	200	200	210	200	500	640
Drogadictos	50%	52%	<b>50%</b>	52%	62%	53%	64%	56%	51%	53%	59%	58%	47%	51%	51%	55%	51%	54%	34%	45%	49%	49%	58%	48%	52%	56%	50%			
Desmovilizados de grupos armados	20%	32%	<b>30%</b>	21%	37%	21%	21%	49%	29%	20%	35%	34%	13%	38%	32%	34%	39%	32%	13%	28%	30%	17%	35%	27%	30%	35%	32%			
Personas pertenecientes a grupos criminales	-	30%	<b>28%</b>	-	30%	24%	-	33%	40%	-	40%	25%	-	32%	35%	-	33%	36%	-	27%	28%	-	28%	29%	-	31%	35%			
Habitantes de calle	25%	25%	<b>21%</b>	38%	33%	28%	42%	20%	24%	37%	25%	23%	20%	24%	21%	33%	35%	23%	27%	32%	27%	34%	21%	20%	25%	25%	19%			
Alcohólicos	18%	23%	<b>19%</b>	24%	22%	22%	24%	23%	19%	20%	23%	20%	16%	22%	18%	20%	21%	18%	12%	18%	19%	16%	26%	21%	13%	28%	17%			
Prostitutas	7%	9%	<b>10%</b>	9%	8%	10%	11%	8%	14%	9%	7%	17%	10%	11%	12%	11%	9%	13%	6%	7%	10%	6%	9%	12%	7%	14%	9%			
Personas que estaban en la cárcel	8%	10%	<b>9%</b>	7%	10%	7%	7%	6%	11%	7%	3%	8%	7%	14%	8%	11%	15%	7%	9%	9%	10%	9%	9%	9%	11%	13%	9%			
Homosexuales, Gays, lesbianas o transexuales	5%	8%	<b>8%</b>	7%	15%	11%	6%	10%	10%	4%	9%	12%	4%	9%	7%	2%	11%	9%	2%	7%	8%	6%	7%	8%	5%	7%	7%			
Barristas	-	9%	<b>8%</b>	-	9%	7%	-	11%	11%	-	13%	7%	-	6%	11%	-	8%	9%	-	6%	7%	-	6%	4%	-	10%	8%			
Personas que tengan SIDA	2%	3%	<b>4%</b>	2%	6%	2%	4%	1%	2%	1%	2%	2%	2%	3%	5%	1%	3%	5%	2%	3%	2%	1%	2%	5%	1%	3%	3%			
Ninguno	31%	14%	<b>16%</b>	28%	9%	16%	17%	16%	10%	27%	11%	14%	34%	12%	12%	20%	12%	12%	44%	13%	20%	34%	14%	15%	25%	10%	11%			

	Corregimiento																				
	Total			Corregimientos			Palmitas			San Cristóbal			Altavista			San Antonio de Prado			Santa Elena		
	2016	2017	2018	2016	2017	2018	2016	2017	2018	2016	2017	2018	2016	2017	2018	2016	2017	2018	2016	2017	2018
Base:	3400	3700	4000	200	500	640	5	101	128	66	107	128	29	83	128	86	109	128	14	100	128
Drogadictos	50%	52%	<b>50%</b>	52%	56%	50%	19%	66%	46%	50%	52%	52%	49%	54%	49%	60%	54%	50%	34%	57%	53%
Desmovilizados de grupos armados	20%	32%	<b>30%</b>	30%	35%	32%	47%	35%	25%	35%	29%	36%	16%	34%	28%	31%	39%	32%	25%	37%	39%
Personas pertenecientes a grupos criminales	-	30%	<b>28%</b>	-	31%	35%	-	25%	35%	-	39%	42%	-	31%	33%	-	26%	33%	-	34%	32%
Habitantes de calle	25%	25%	<b>21%</b>	25%	25%	19%	64%	24%	21%	16%	33%	19%	22%	18%	18%	36%	22%	19%	10%	26%	21%
Alcohólicos	18%	23%	<b>19%</b>	13%	28%	17%	-	26%	13%	11%	22%	12%	7%	31%	25%	20%	34%	19%	-	28%	19%
Prostitutas	7%	9%	<b>10%</b>	7%	14%	9%	-	13%	6%	4%	10%	7%	5%	17%	8%	12%	12%	17%	-	16%	8%
Personas que estaban en la cárcel	8%	10%	<b>9%</b>	11%	13%	9%	-	14%	7%	10%	16%	9%	5%	10%	9%	17%	14%	7%	-	10%	13%
Homosexuales, Gays, lesbianas o transexuales	5%	8%	<b>8%</b>	5%	7%	7%	-	11%	7%	5%	4%	6%	1%	9%	12%	8%	4%	4%	-	7%	6%
Barristas	-	9%	<b>8%</b>	-	10%	8%	-	9%	7%	-	9%	7%	-	15%	6%	-	5%	12%	-	12%	6%
Personas que tengan SIDA	2%	3%	<b>4%</b>	1%	3%	3%	-	3%	1%	2%	1%	1%	-	2%	7%	1%	2%	4%	-	5%	0%
Ninguno	31%	14%	<b>16%</b>	25%	10%	11%	8%	9%	17%	26%	13%	9%	50%	10%	9%	15%	10%	10%	29%	8%	12%

# ¿En el último año, que tan frecuente se ha visto afectado por cada una de las siguientes situaciones?

Total Resumen

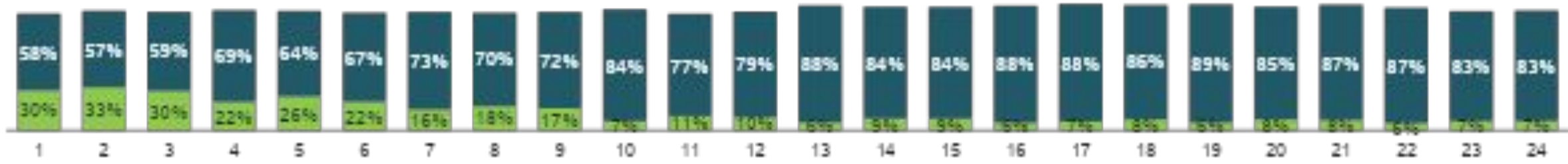

■ Top Two Boxes ("Muy Frecuente" - "4" - "3")

■ Bottom Two Boxes ("2" - "Nada Frecuente")

Base: Total Encuestados



# ¿En el último año, que tan frecuente se ha visto afectado por cada una de las siguientes situaciones?

*Excrementos de mascotas en el espacio público*

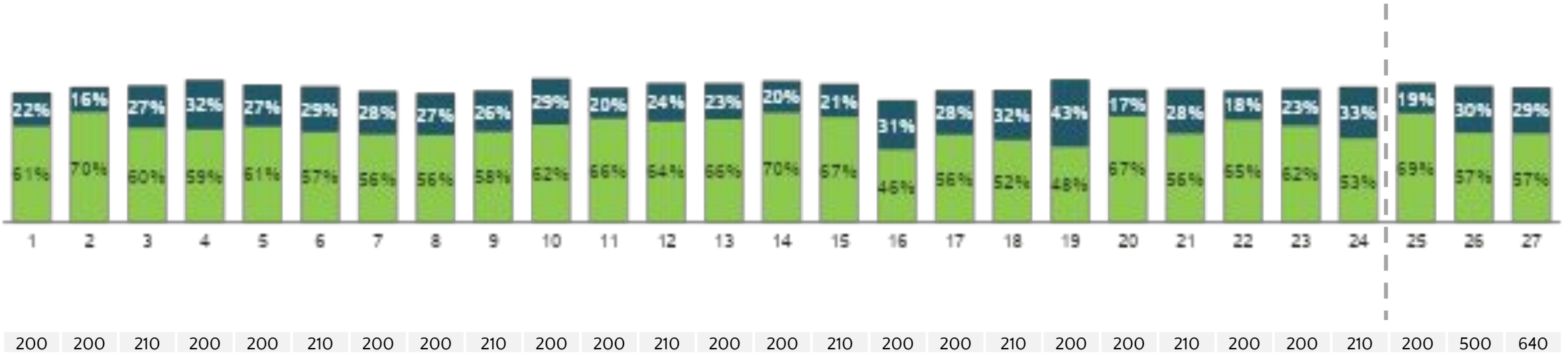
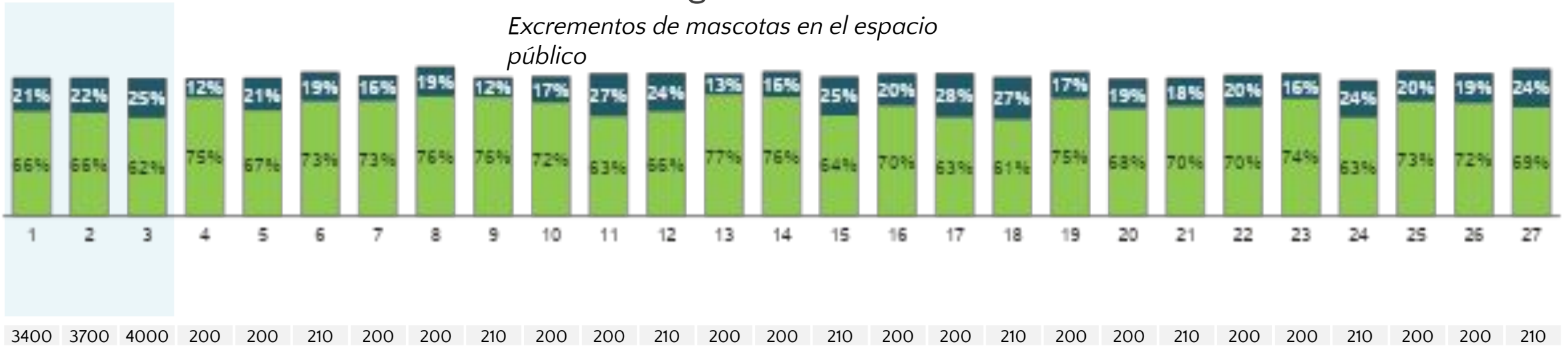

■ Top Two Boxes ("Muy Frecuente" - "4" - "3")

■ Bottom Two Boxes ("2" - "Nada Frecuente")

# ¿En el último año, que tan frecuente se ha visto afectado por cada una de las siguientes situaciones?

*Excrementos de mascotas en el espacio público*

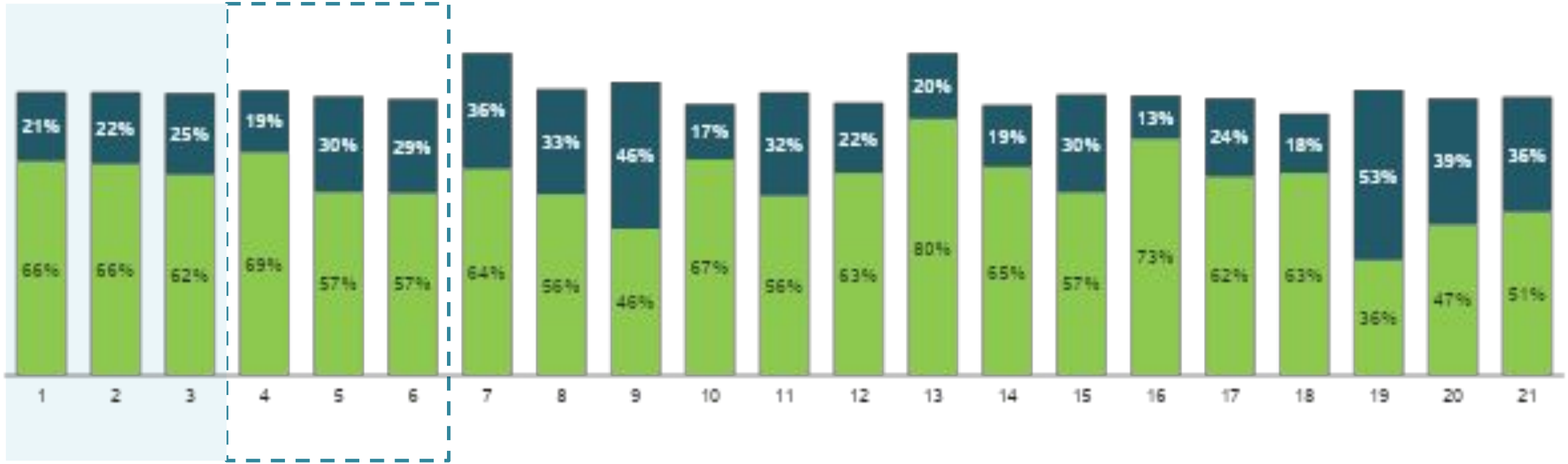

Base: 3400 3700 4000 200 500 640 5 101 128 66 107 128 29 83 128 86 109 128 14 100 128

■ Top Two Boxes ("Muy Frecuente" - "4" - "3")

■ Bottom Two Boxes ("2" - "Nada Frecuente")

Base: Total Encuestados

# ¿En el último año, que tan frecuente se ha visto afectado por cada una de las siguientes situaciones?

## Consumo de droga en la calle

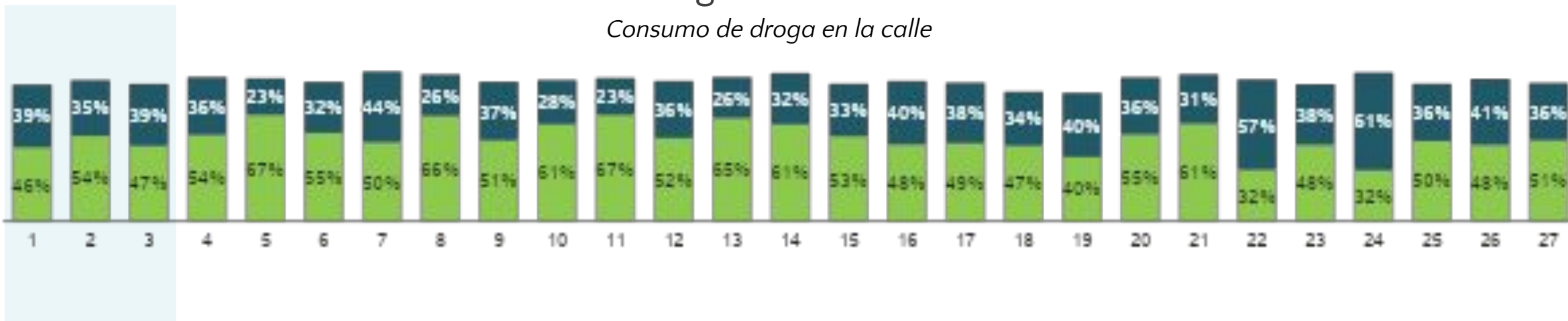

Base: 3400 3700 4000 200 200 210 200 200 210 200 200 210 200 200 210 200 200 210 200 200 210 200 200 210 200 200 210

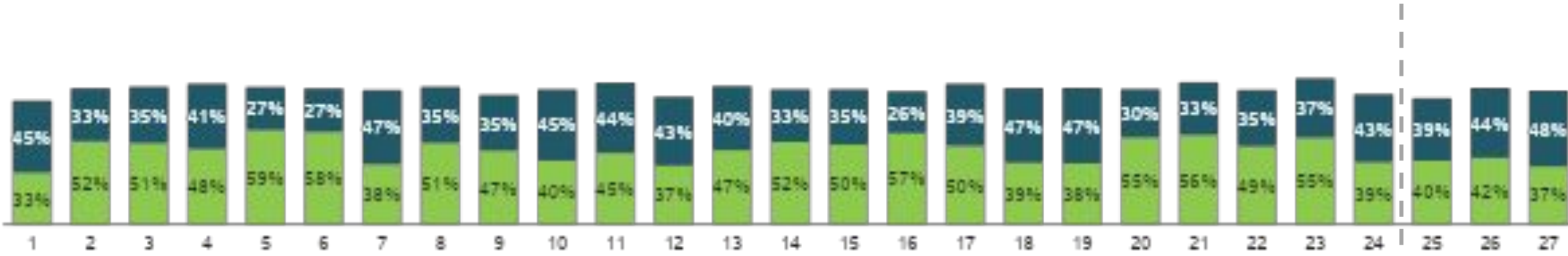

Base: 200 200 210 200 200 210 200 200 210 200 200 210 200 200 210 200 200 210 200 200 210 200 200 210 200 500 640

■ Top Two Boxes ("Muy Frecuente" - "4" - "3")

■ Bottom Two Boxes ("2" - "Nada Frecuente")



# ¿En el último año, que tan frecuente se ha visto afectado por cada una de las siguientes situaciones?

*Consumo de droga en la calle*

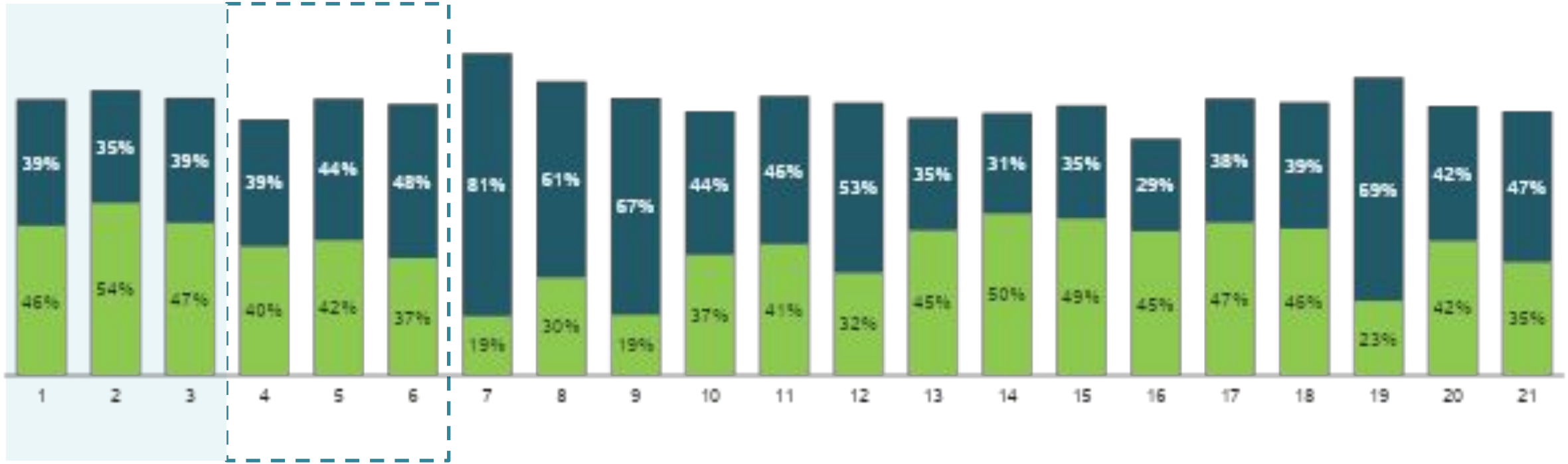

Base: 3400 3700 4000 200 500 640 5 101 128 66 107 128 29 83 128 86 109 128 14 100 128

■ Top Two Boxes ("Muy Frecuente" - "4" - "3")

■ Bottom Two Boxes ("2" - "Nada Frecuente")

Base: Total Encuestados



# ¿En el último año, que tan frecuente se ha visto afectado por cada una de las siguientes situaciones?

*Fiestas o música a un volumen excesivo*

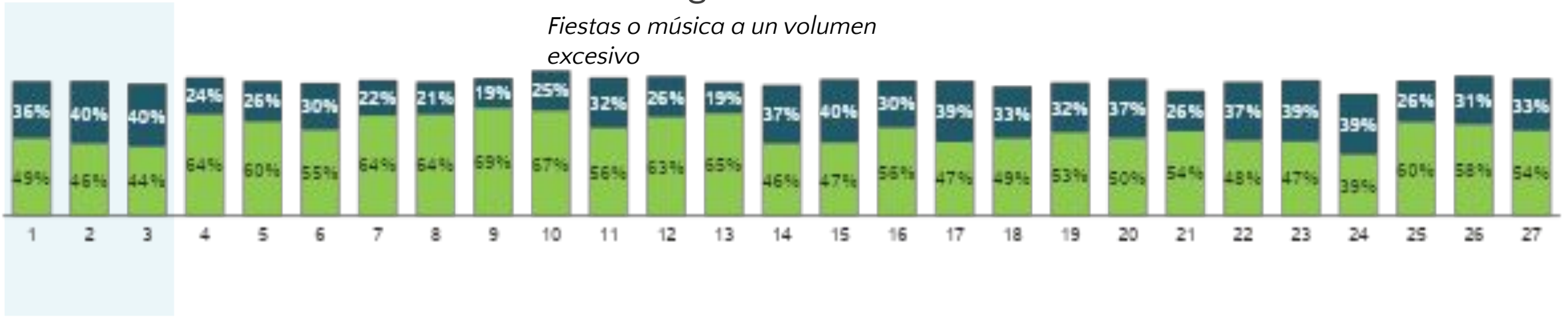

Base: 3400 3700 4000 200 200 210 200 200 210 200 200 210 200 200 210 200 200 210 200 200 210 200 200 210 200 200 210

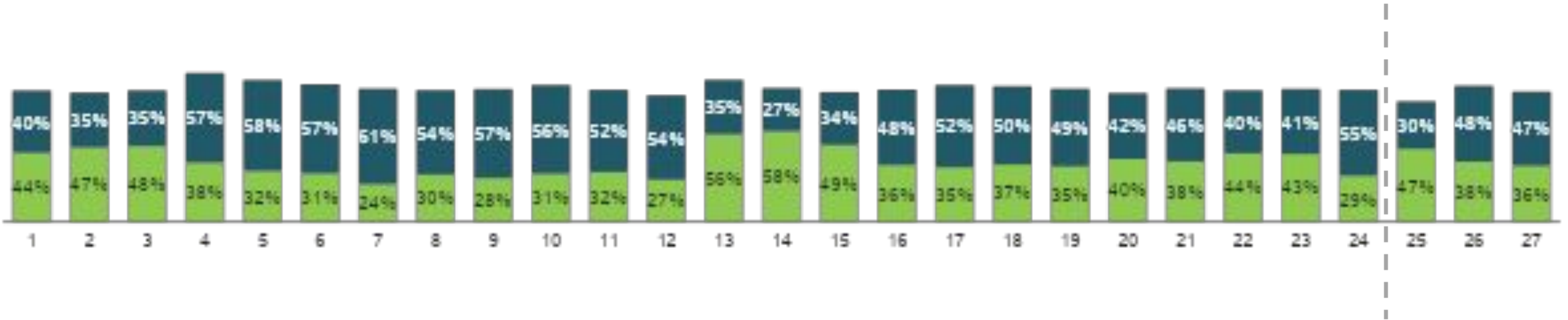

Base: 200 200 210 200 200 210 200 200 210 200 200 210 200 200 210 200 200 210 200 200 210 200 200 210 200 500 640

■ Top Two Boxes ("Muy Frecuente" - "4" - "3")

■ Bottom Two Boxes ("2" - "Nada Frecuente")

# ¿En el último año, que tan frecuente se ha visto afectado por cada una de las siguientes situaciones?

*Fiestas o música a un volumen excesivo*

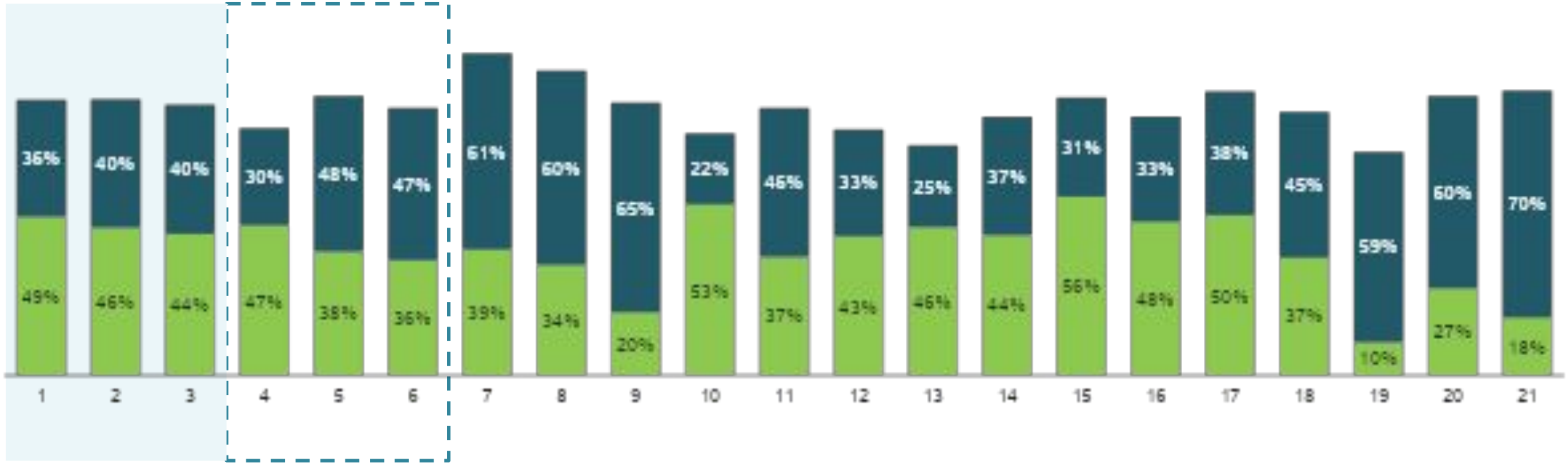

Base: 3400 3700 4000 200 500 640 5 101 128 66 107 128 29 83 128 86 109 128 14 100 128

■ Top Two Boxes ("Muy Frecuente" - "Frecuente")

■ Bottom Two Boxes ("Poco Frecuente" - "Nada Frecuente")

Base: Total Encuestados

# ¿En el último año, que tan frecuente se ha visto afectado por cada una de las siguientes situaciones?

Otros ruidos (pólvora, carros y motos, etc.)

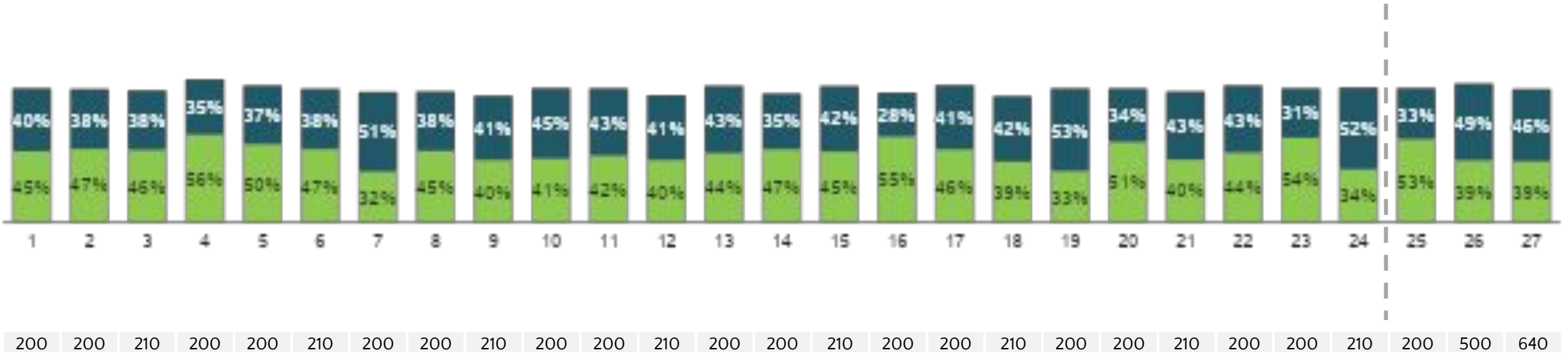
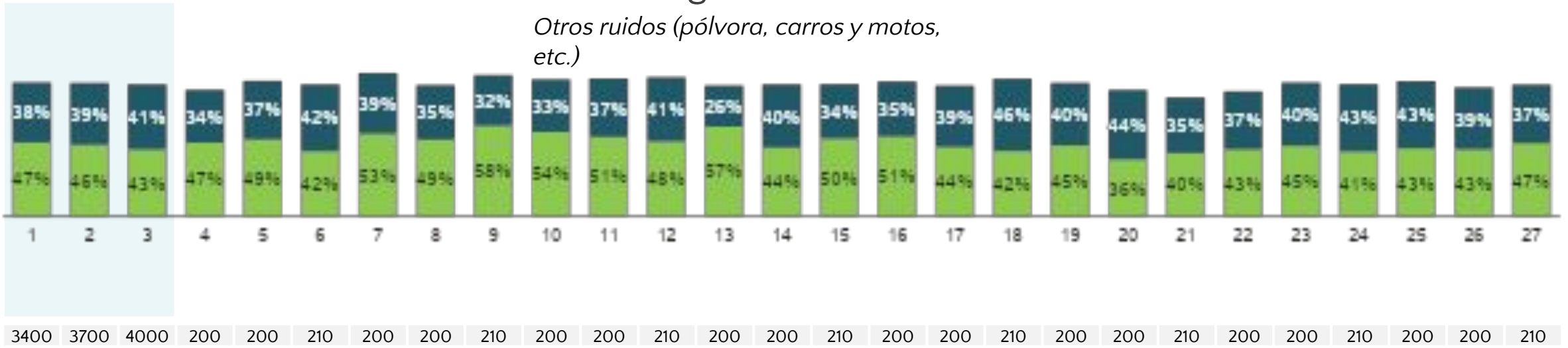

■ Top Two Boxes ("Muy Frecuente" - "4" - "3")

■ Bottom Two Boxes ("2" - "Nada Frecuente")

# ¿En el último año, que tan frecuente se ha visto afectado por cada una de las siguientes situaciones?

*Otros ruidos (pólvora, carros y motos, etc.)*

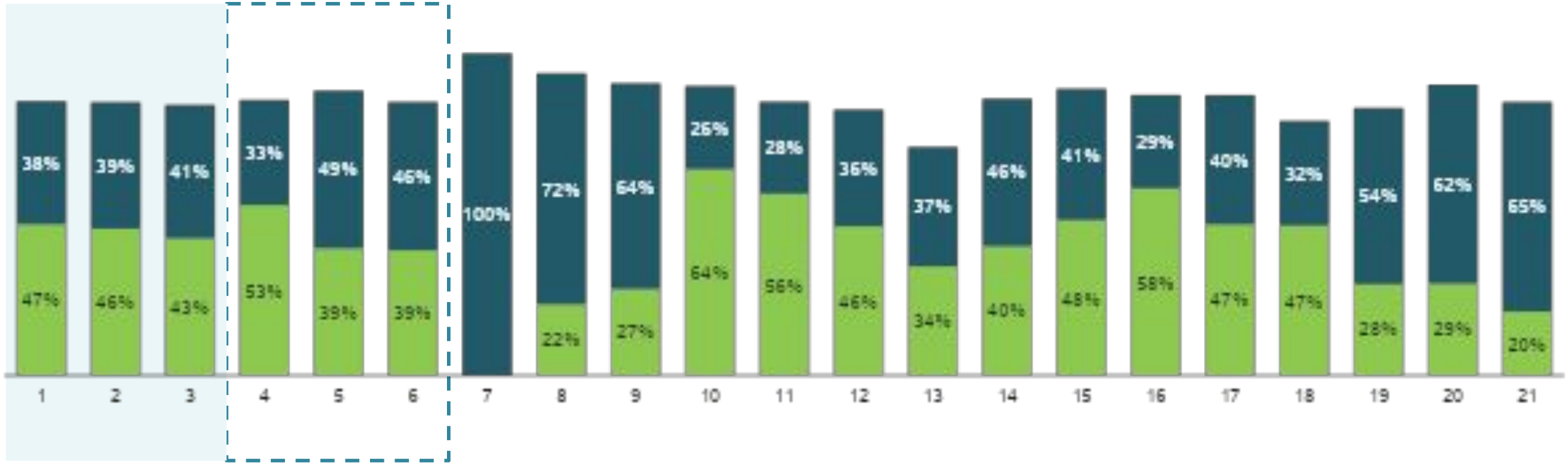

Base: 3400 3700 4000 200 500 640 5 101 128 66 107 128 29 83 128 86 109 128 14 100 128

■ Top Two Boxes ("Muy Frecuente" - "4" - "3")

■ Bottom Two Boxes ("2" - "Nada Frecuente")

Base: Total Encuestados

# ¿En el último año, que tan frecuente se ha visto afectado por cada una de las siguientes situaciones?

## Consumo de alcohol en la calle



Base: 3400 3700 4000 200 200 210 200 200 210 200 200 210 200 200 210 200 200 210 200 200 210 200 200 210 200 200 210

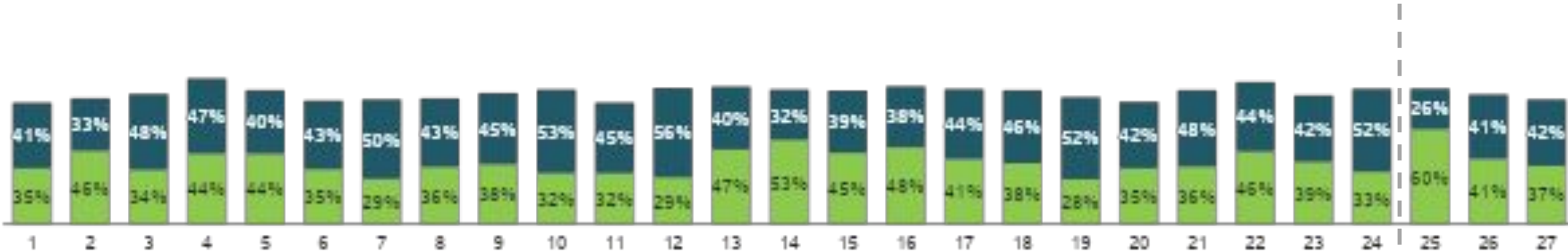

Base: 200 200 210 200 200 210 200 200 210 200 200 210 200 200 210 200 200 210 200 200 210 200 200 210 200 500 640

■ Top Two Boxes ("Muy Frecuente" - "4" - "3")

■ Bottom Two Boxes ("2" - "Nada Frecuente")

# ¿En el último año, que tan frecuente se ha visto afectado por cada una de las siguientes situaciones?

## Consumo de alcohol en la calle

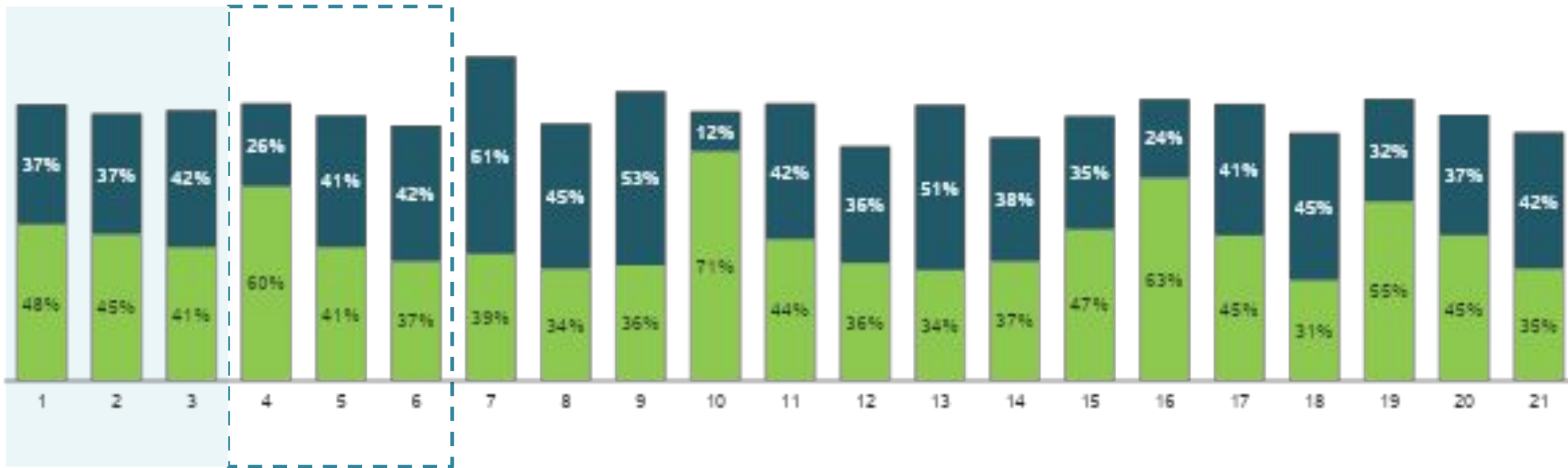

Base: 3400 3700 4000 200 500 640 5 101 128 66 107 128 29 83 128 86 109 128 14 100 128

■ Top Two Boxes ("Muy Frecuente" - "4" - "3")

■ Bottom Two Boxes ("2" - "Nada Frecuente")

# ¿En el último año, que tan frecuente se ha visto afectado por cada una de las siguientes situaciones?

*Basura y escombros en las calles*

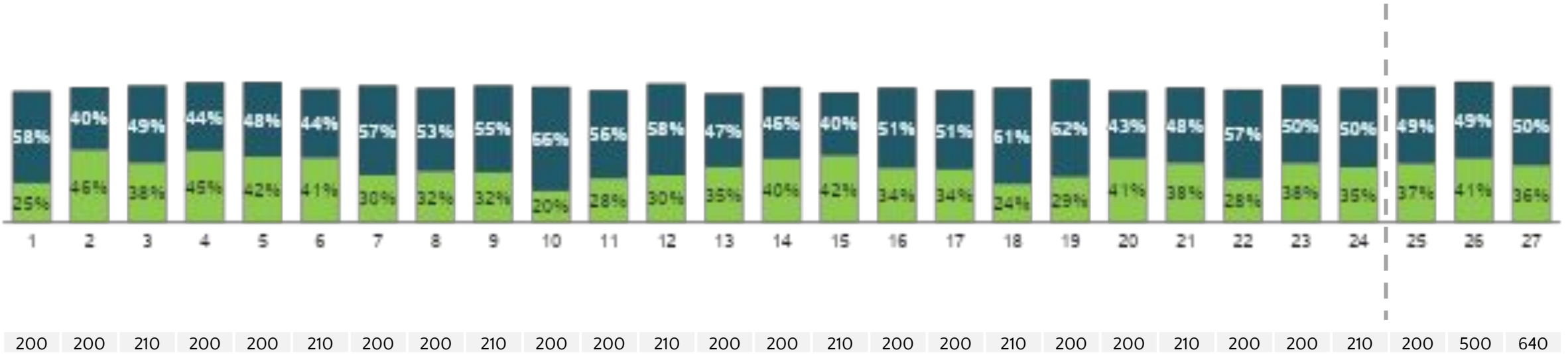
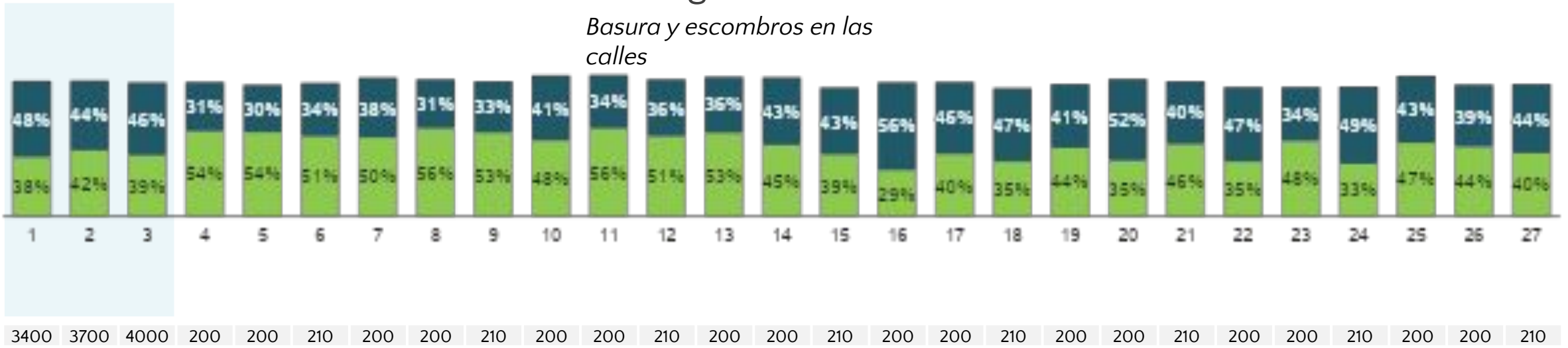

■ Top Two Boxes ("Muy Frecuente" - "4" - "3")

■ Bottom Two Boxes ("2" - "Nada Frecuente")

# ¿En el último año, que tan frecuente se ha visto afectado por cada una de las siguientes situaciones?

*Basura y escombros en las calles*

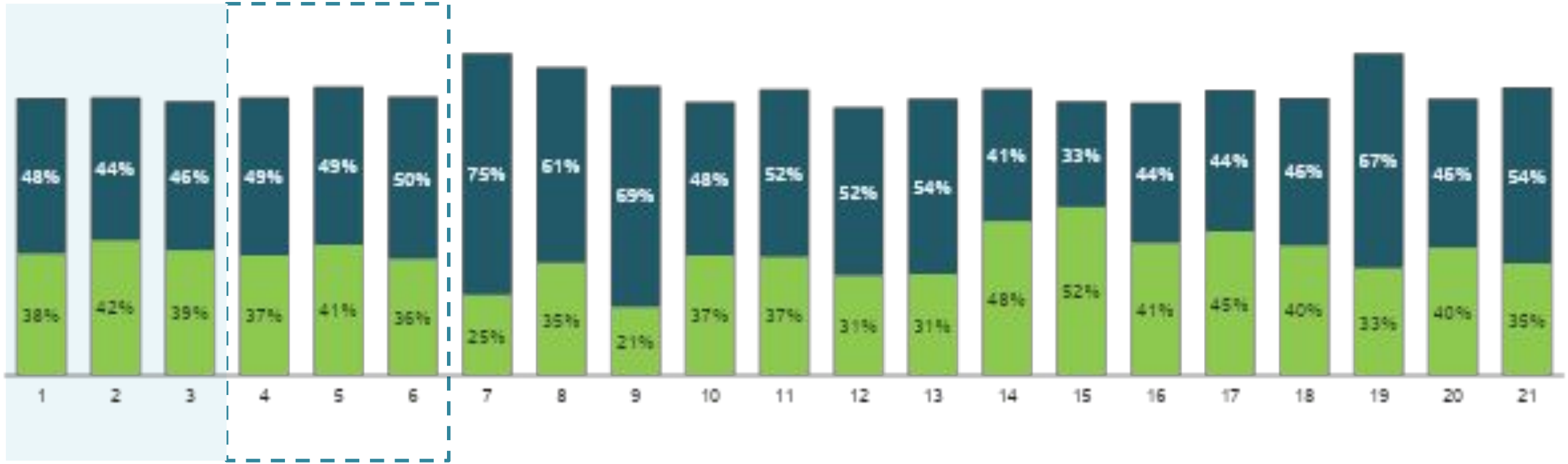

Base: 3400 3700 4000 200 500 640 5 101 128 66 107 128 29 83 128 86 109 128 14 100 128

■ Top Two Boxes ("Muy Frecuente" - "4" - "3")

■ Bottom Two Boxes ("2" - "Nada Frecuente")

Base: Total Encuestados



# ¿En el último año, que tan frecuente se ha visto afectado por cada una de las siguientes situaciones?

*Venta de droga en la calle*

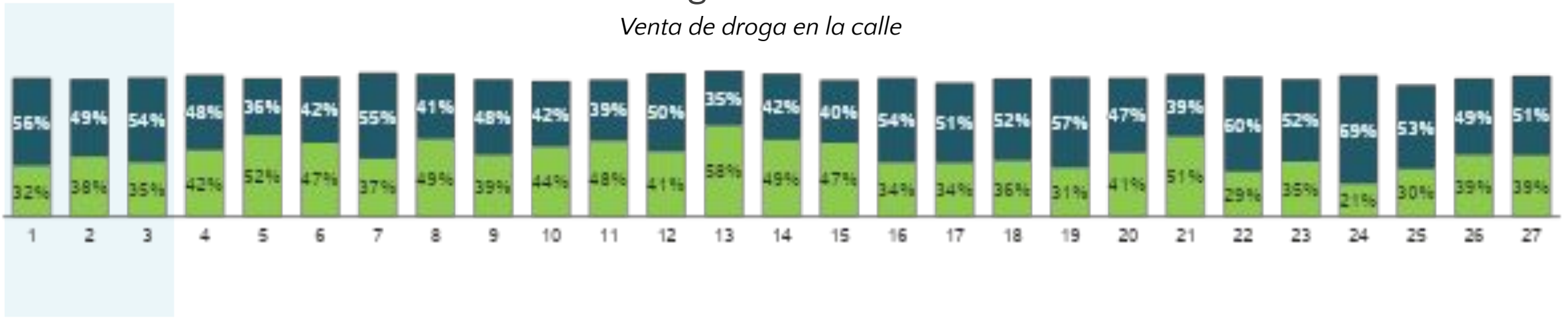

Base: 3400 3700 4000 200 200 210 200 200 210 200 200 210 200 200 210 200 200 200 210 200 200 210 200 200 210 200 200 210

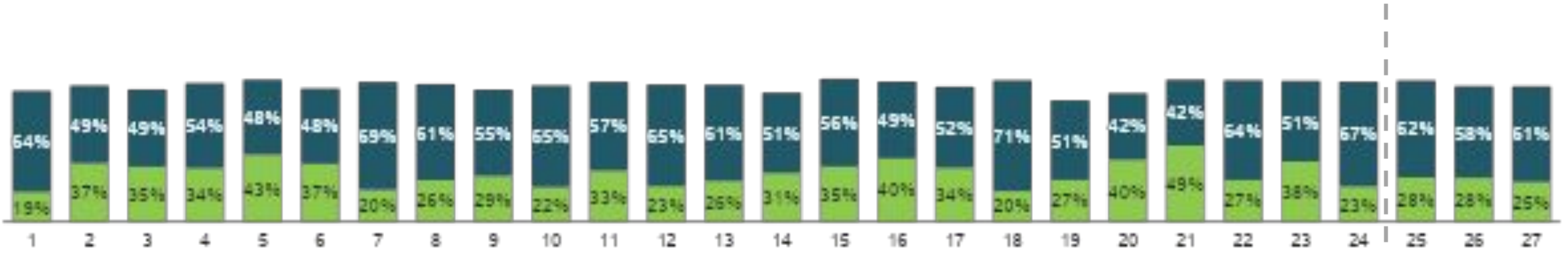

Base: 200 200 210 200 200 210 200 200 210 200 200 210 200 200 210 200 200 210 200 200 210 200 200 210 200 500 640

■ Top Two Boxes ("Muy Frecuente" - "4" - "3")

■ Bottom Two Boxes ("2" - "Nada Frecuente")

# ¿En el último año, que tan frecuente se ha visto afectado por cada una de las siguientes situaciones?

*Venta de droga en la calle*

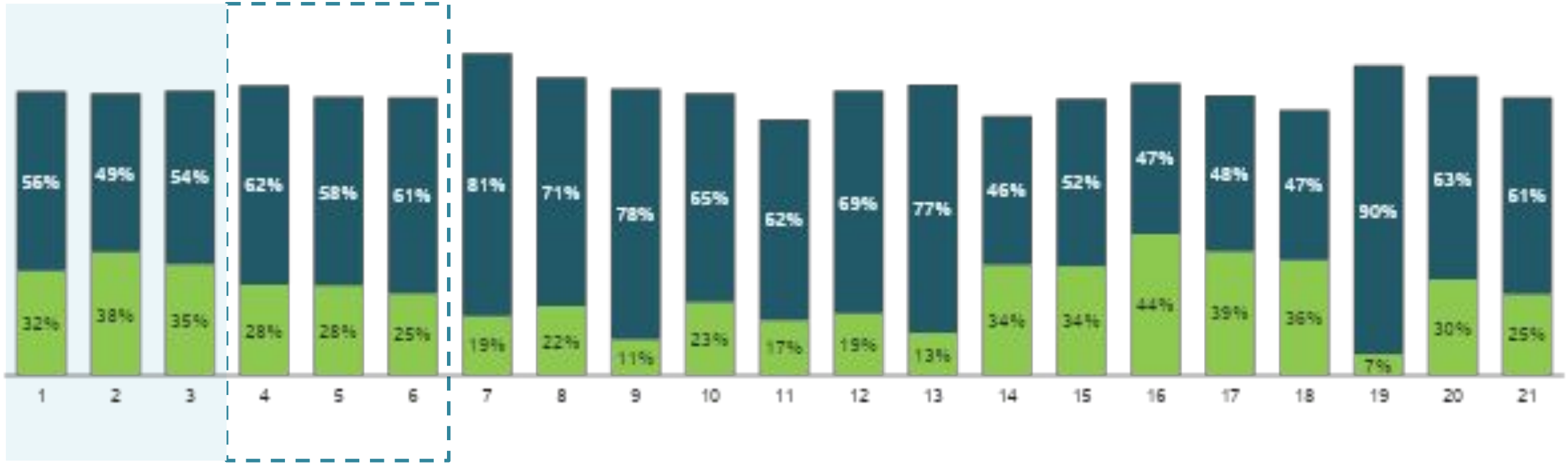

Base: 3400 3700 4000 200 500 640 5 101 128 66 107 128 29 83 128 86 109 128 14 100 128

■ Top Two Boxes ("Muy Frecuente" - "4" - "3")

■ Bottom Two Boxes ("2" - "Nada Frecuente")

# ¿En el último año, que tan frecuente se ha visto afectado por cada una de las siguientes situaciones?

*Chismes y comentarios imprecisos*

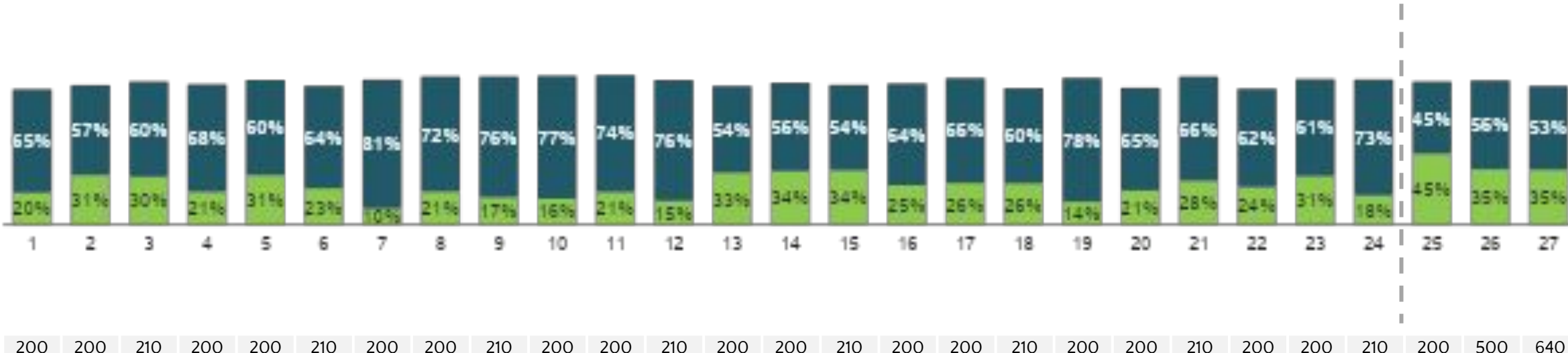
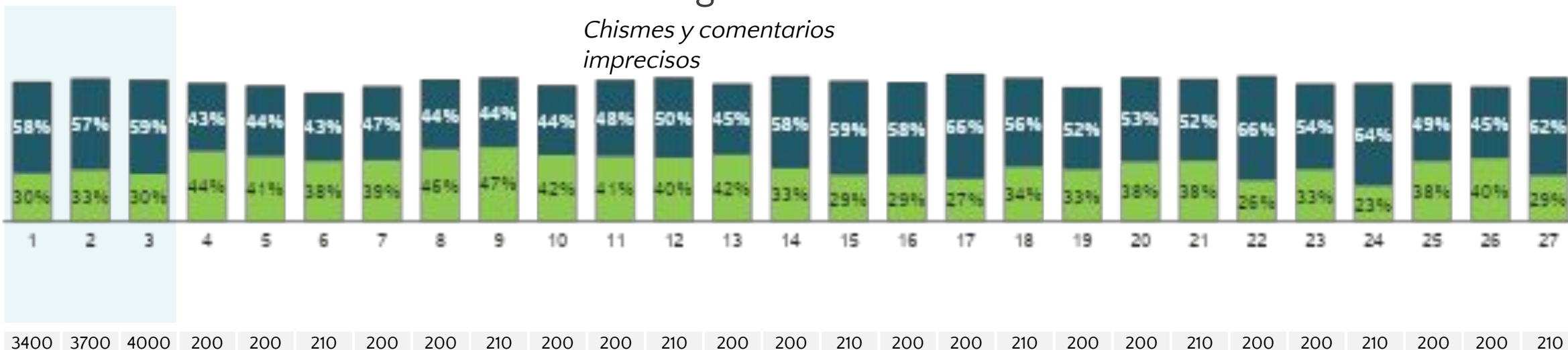

■ Top Two Boxes ("Muy Frecuente" - "4" - "3")

■ Bottom Two Boxes ("2" - "Nada Frecuente")

# ¿En el último año, que tan frecuente se ha visto afectado por cada una de las siguientes situaciones?

*Chismes y comentarios imprecisos*

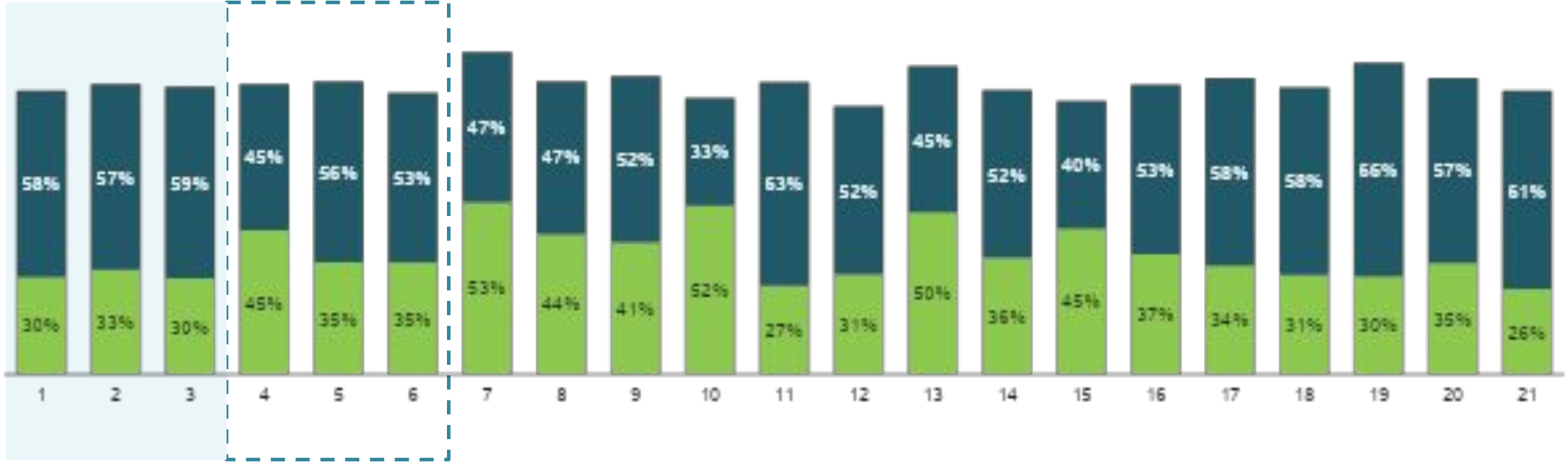

Base: 3400 3700 4000 200 500 640 5 101 128 66 107 128 29 83 128 86 109 128 14 100 128

■ Top Two Boxes ("Muy Frecuente" - "4" - "3")

■ Bottom Two Boxes ("2" - "Nada Frecuente")

Base: Total Encuestados

# ¿En el último año, que tan frecuente se ha visto afectado por cada una de las siguientes situaciones?

## Invasión del espacio público

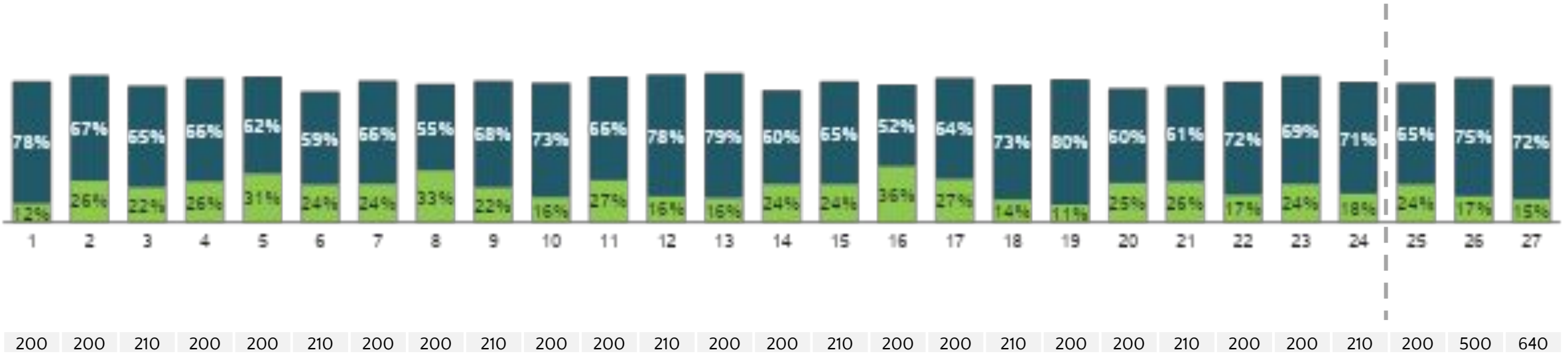
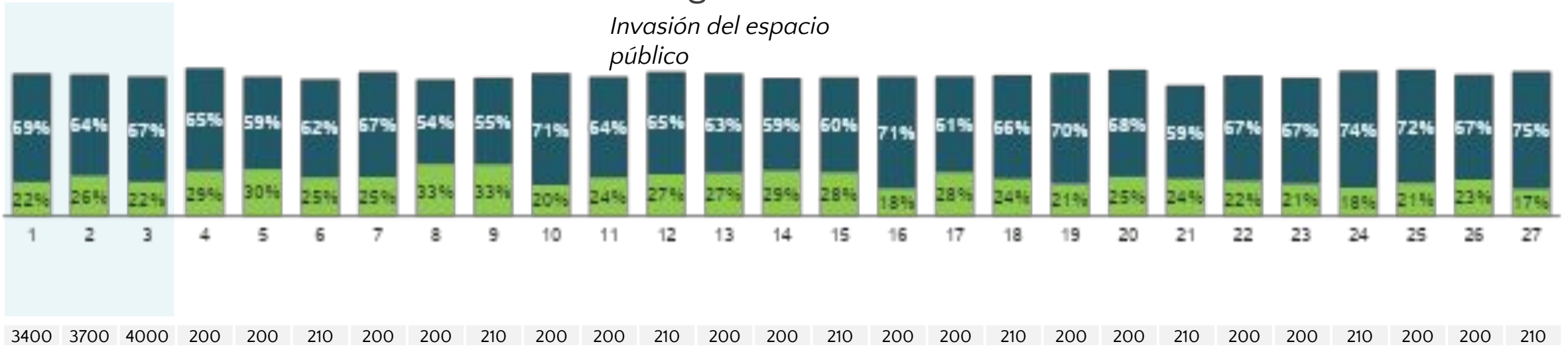

■ Top Two Boxes ("Muy Frecuente" - "4" - "3")

■ Bottom Two Boxes ("2" - "Nada Frecuente")

# ¿En el último año, que tan frecuente se ha visto afectado por cada una de las siguientes situaciones?

*Invasión del espacio público*

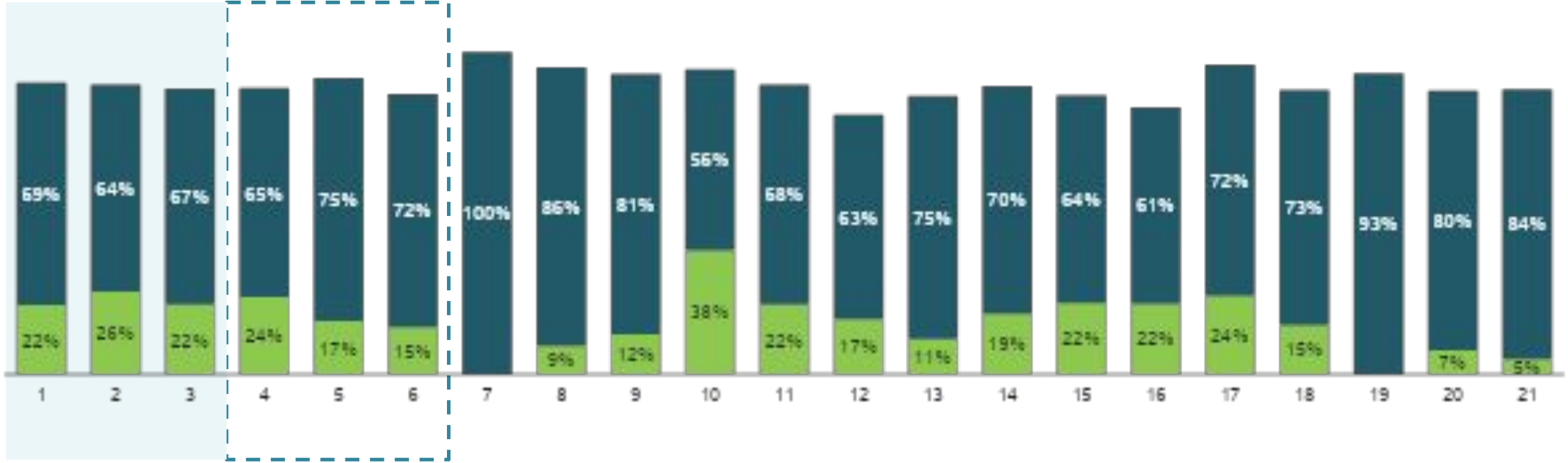

Base: 3400 3700 4000 200 500 640 5 101 128 66 107 128 29 83 128 86 109 128 14 100 128

■ Top Two Boxes ("Muy Frecuente" - "4" - "3")

■ Bottom Two Boxes ("2" - "Nada Frecuente")

# ¿En el último año, que tan frecuente se ha visto afectado por cada una de las siguientes situaciones?

*Insultos o agresiones entre vecinos*

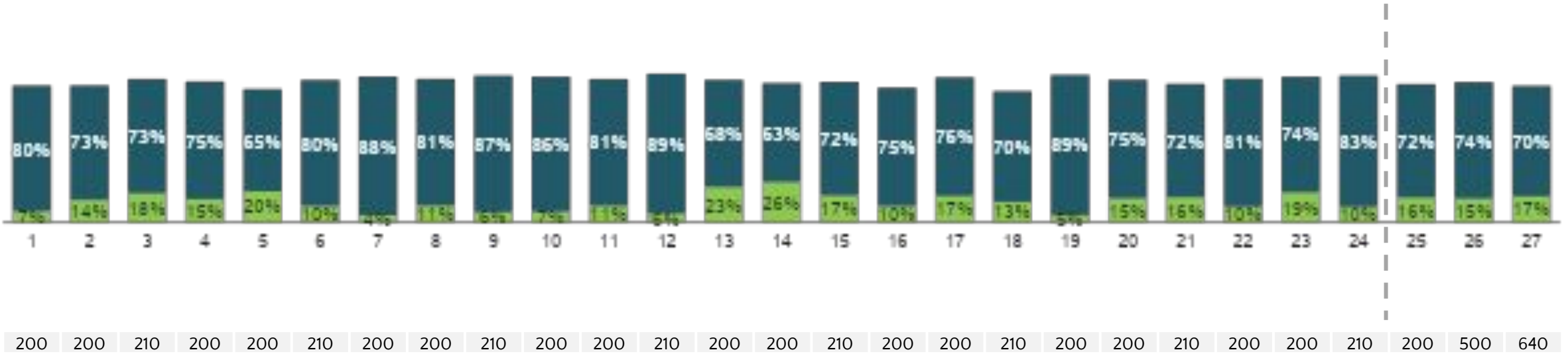
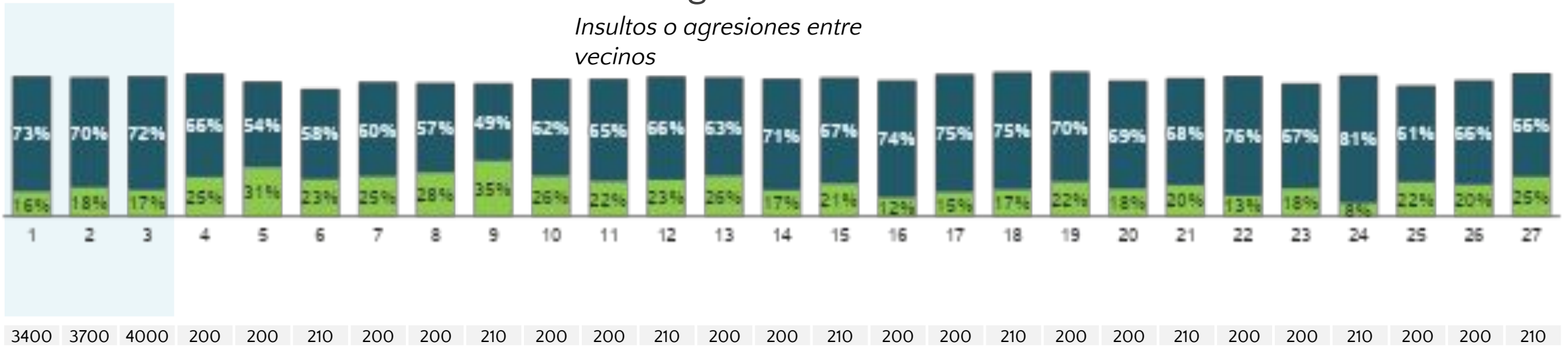

■ Top Two Boxes ("Muy Frecuente" - "4" - "3")

■ Bottom Two Boxes ("2" - "Nada Frecuente")

# ¿En el último año, que tan frecuente se ha visto afectado por cada una de las siguientes situaciones?

*Insultos o agresiones entre vecinos*

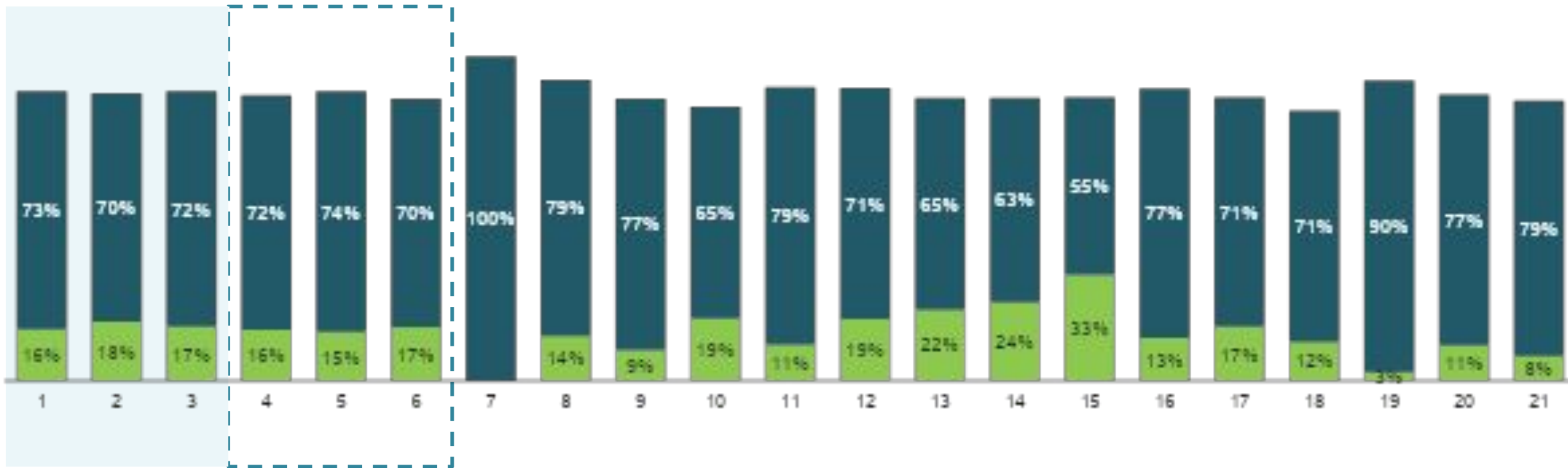

Base: 3400 3700 4000 200 500 640 5 101 128 66 107 128 29 83 128 86 109 128 14 100 128

■ Top Two Boxes ("Muy Frecuente" - "4" - "3")

■ Bottom Two Boxes ("2" - "Nada Frecuente")



# ¿En el último año, que tan frecuente se ha visto afectado por cada una de las siguientes situaciones?

*Interferencia policial o militar en la vida privada de las personas*

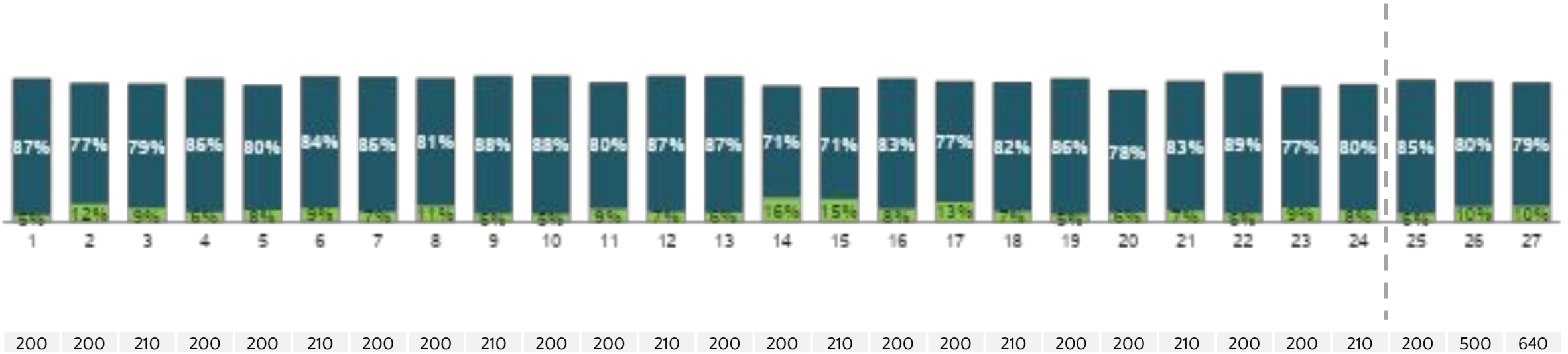
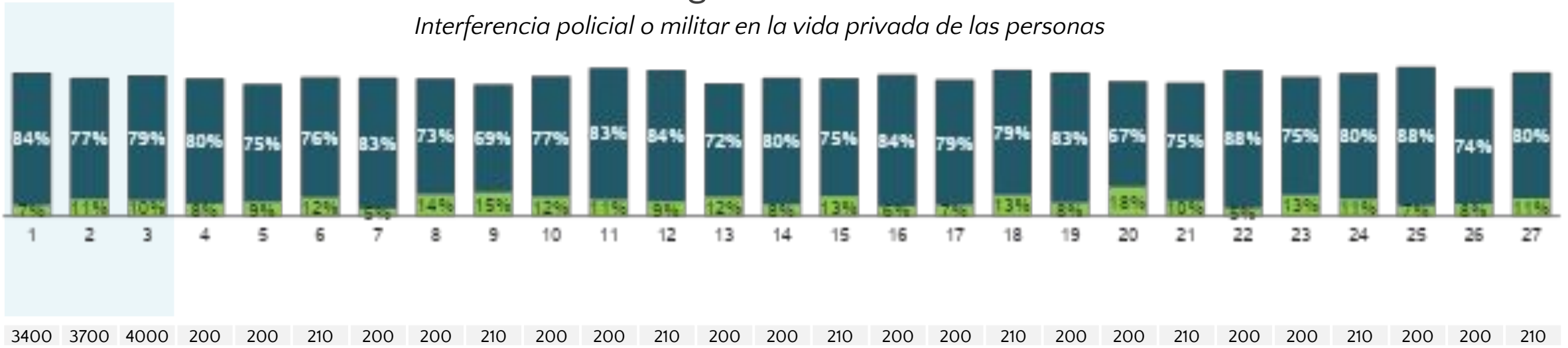

■ Top Two Boxes ("Muy Frecuente" - "4" - "3")

■ Bottom Two Boxes ("2" - "Nada Frecuente")

# ¿En el último año, que tan frecuente se ha visto afectado por cada una de las siguientes situaciones?

*Interferencia policial o militar en la vida privada de las personas*

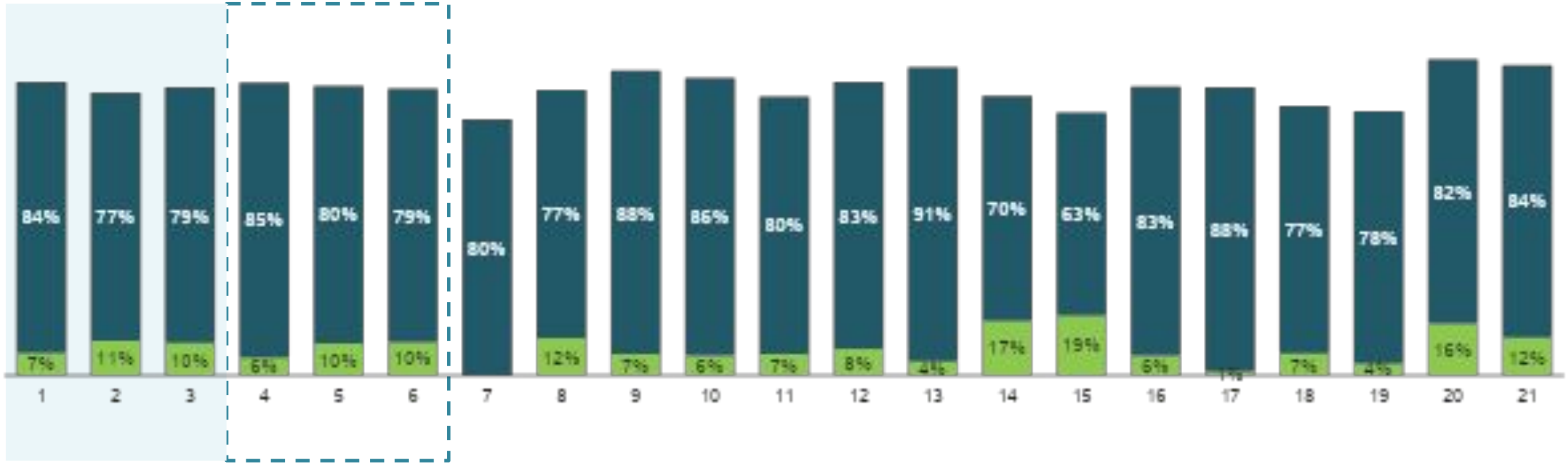

Base: 3400 3700 4000 200 500 640 5 101 128 66 107 128 29 83 128 86 109 128 14 100 128

■ Top Two Boxes ("Muy Frecuente" - "4" - "3")

■ Bottom Two Boxes ("2" - "Nada Frecuente")

# ¿En el último año, que tan frecuente se ha visto afectado por cada una de las siguientes situaciones?

## Discriminación a causa de orientación sexual

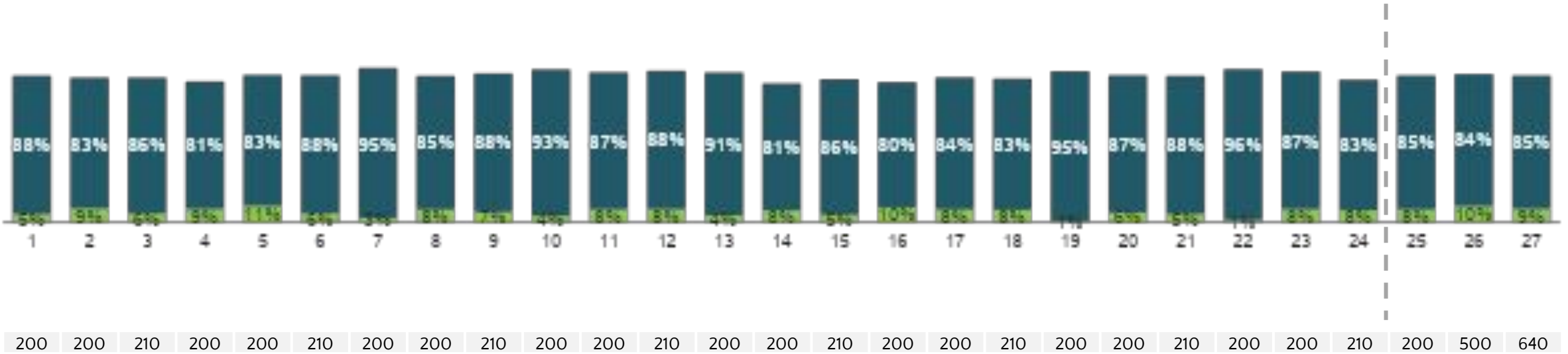
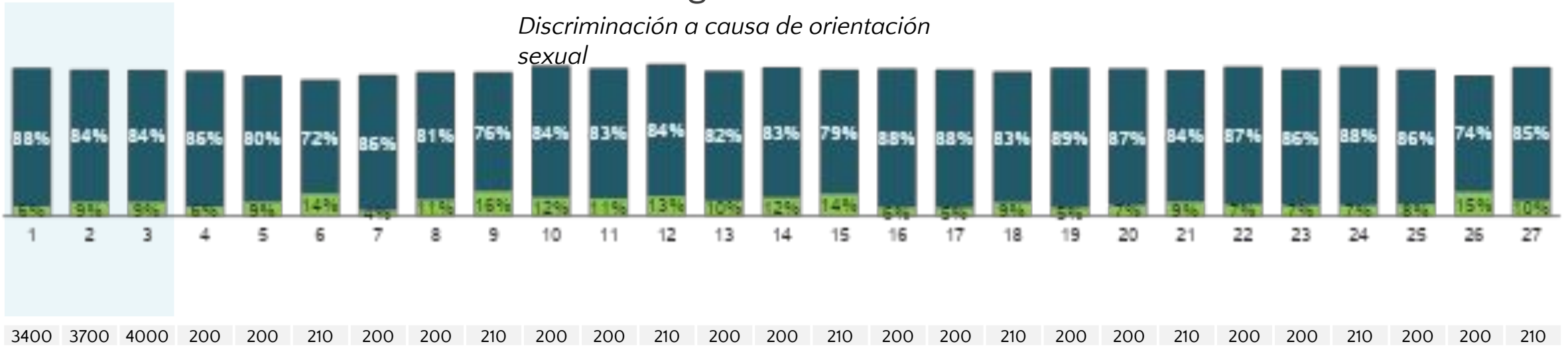

■ Top Two Boxes ("Muy Frecuente" - "4" - "3")

■ Bottom Two Boxes ("2" - "Nada Frecuente")

# ¿En el último año, que tan frecuente se ha visto afectado por cada una de las siguientes situaciones?

*Discriminación a causa de orientación sexual*

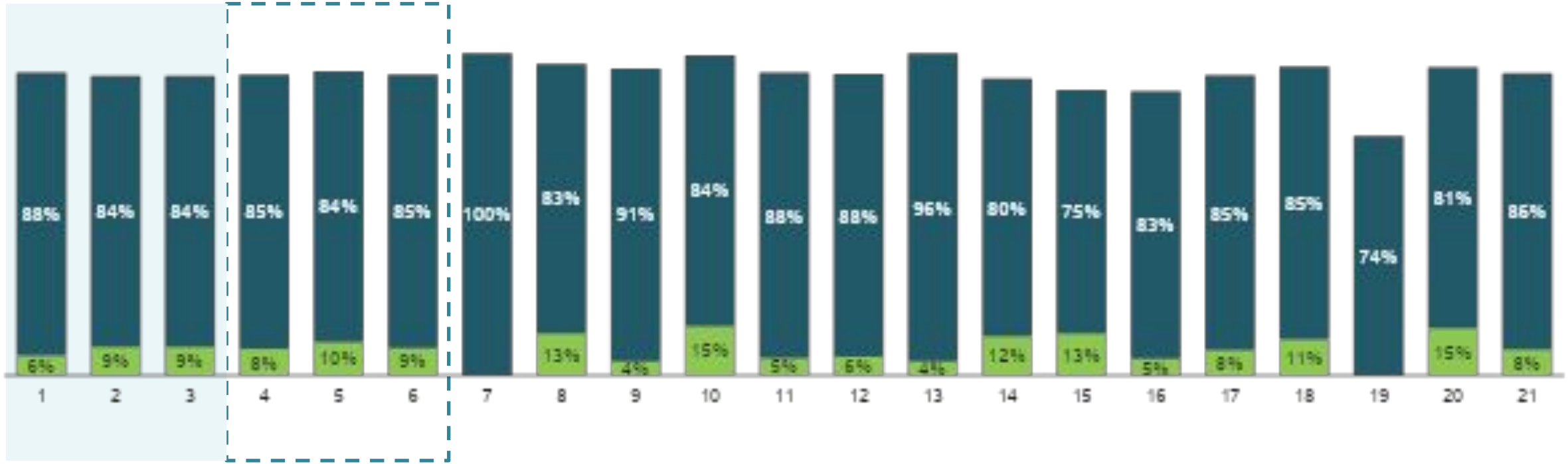

Base: 3400 3700 4000 200 500 640 5 101 128 66 107 128 29 83 128 86 109 128 14 100 128

■ Top Two Boxes ("Muy Frecuente" - "4" - "3")

■ Bottom Two Boxes ("2" - "Nada Frecuente")

Base: Total Encuestados

# ¿En el último año, que tan frecuente se ha visto afectado por cada una de las siguientes situaciones?

## Disparos al aire

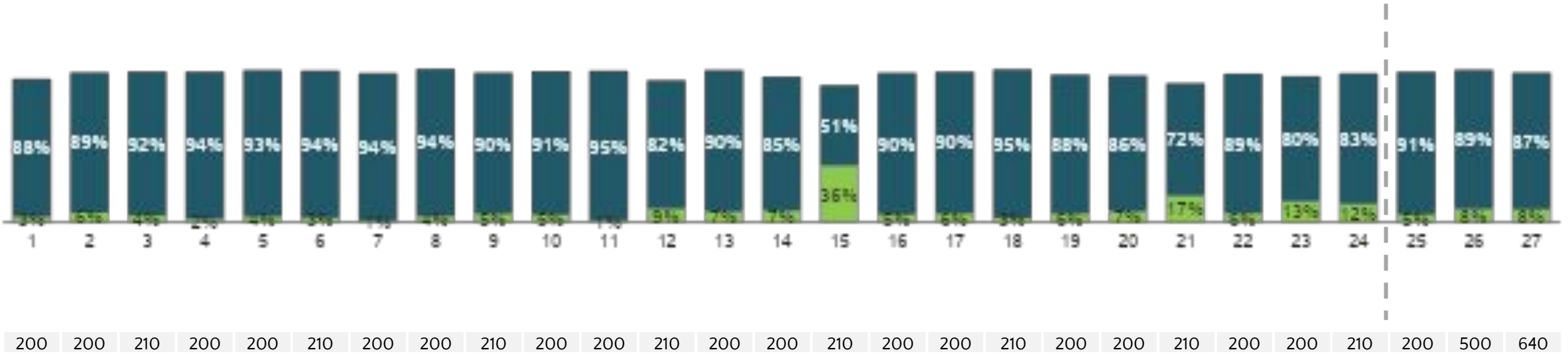
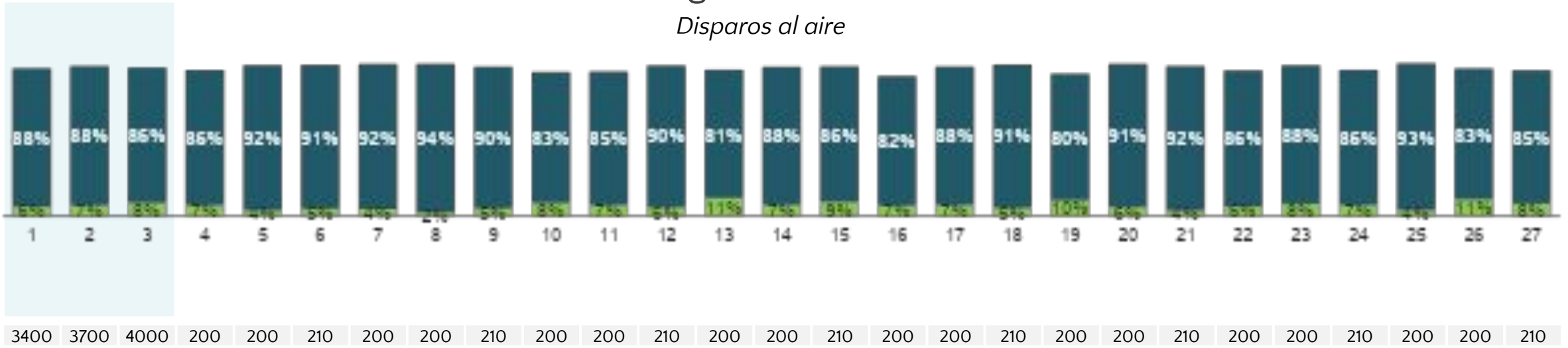

■ Top Two Boxes ("Muy Frecuente" - "4" - "3")

■ Bottom Two Boxes ("2" - "Nada Frecuente")

# ¿En el último año, que tan frecuente se ha visto afectado por cada una de las siguientes situaciones?

*Disparos al aire*

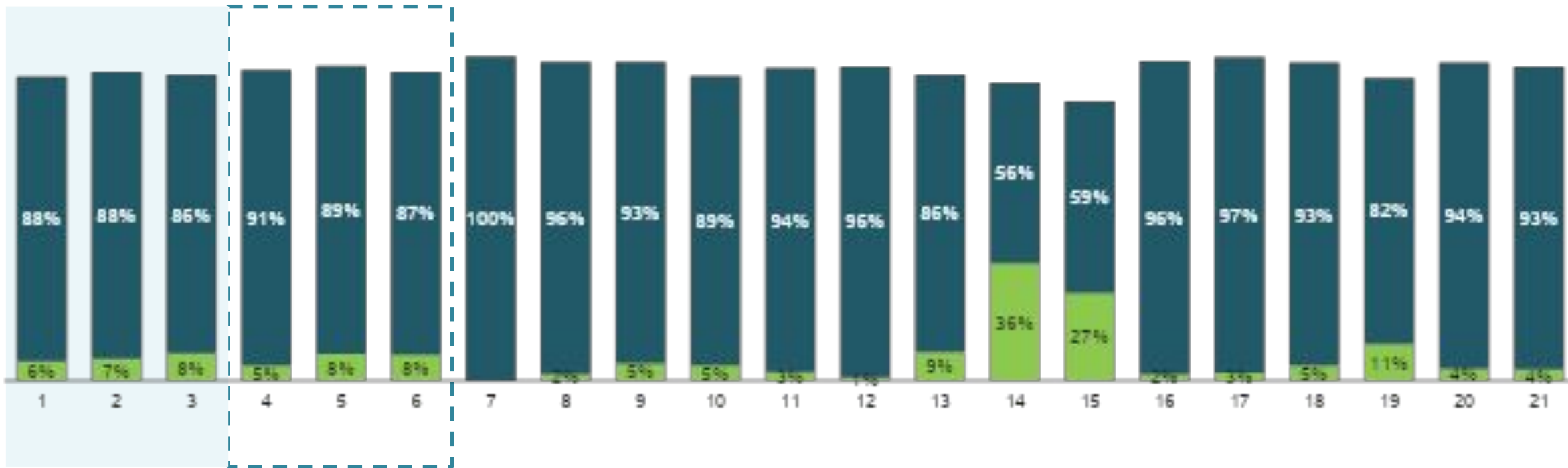

Base: 3400 3700 4000 200 500 640 5 101 128 66 107 128 29 83 128 86 109 128 14 100 128

■ Top Two Boxes ("Muy Frecuente" - "4" - "3")

■ Bottom Two Boxes ("2" - "Nada Frecuente")

# ¿En el último año, que tan frecuente se ha visto afectado por cada una de las siguientes situaciones?

*Discriminación a causa de su apariencia física*

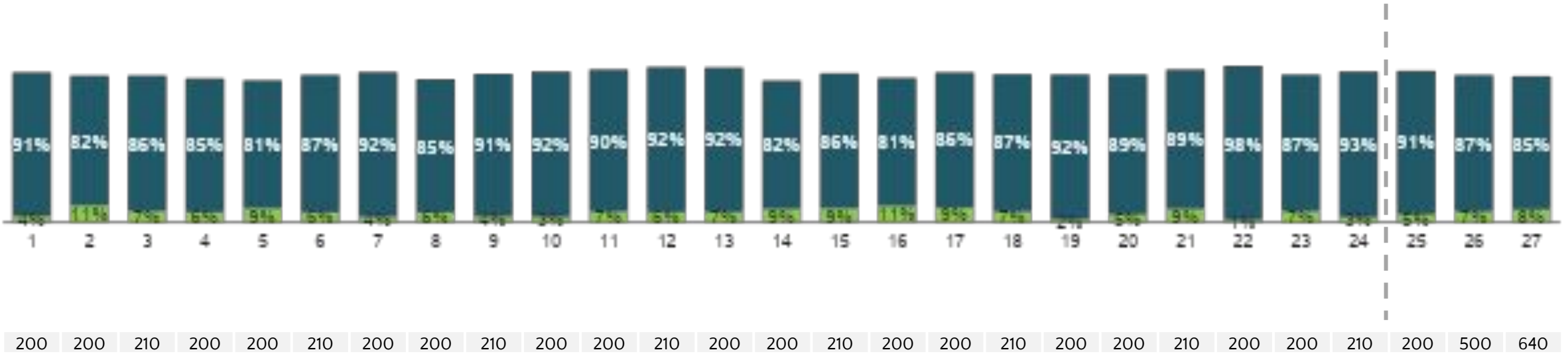
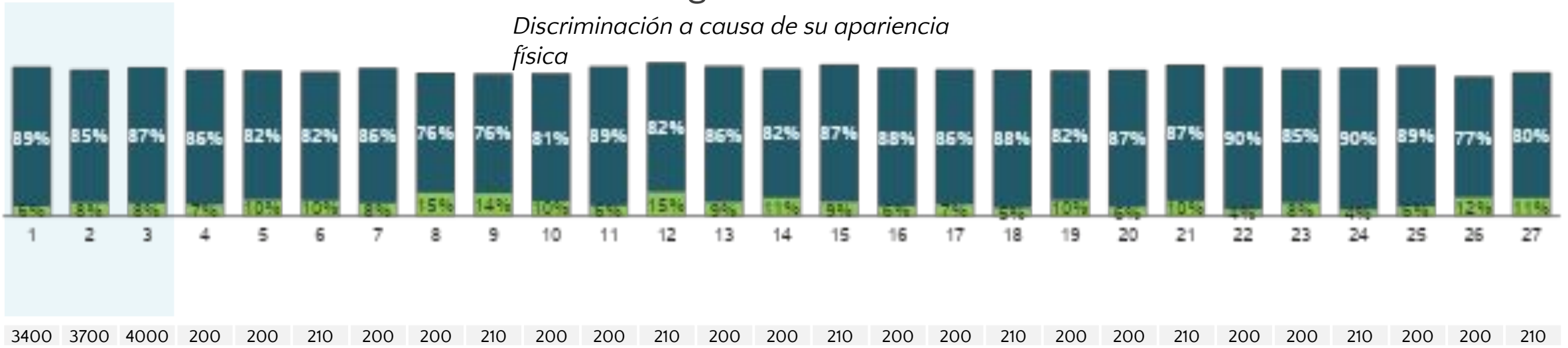

■ Top Two Boxes ("Muy Frecuente" - "4" - "3")

■ Bottom Two Boxes ("2" - "Nada Frecuente")

# ¿En el último año, que tan frecuente se ha visto afectado por cada una de las siguientes situaciones?

*Discriminación a causa de su apariencia física*

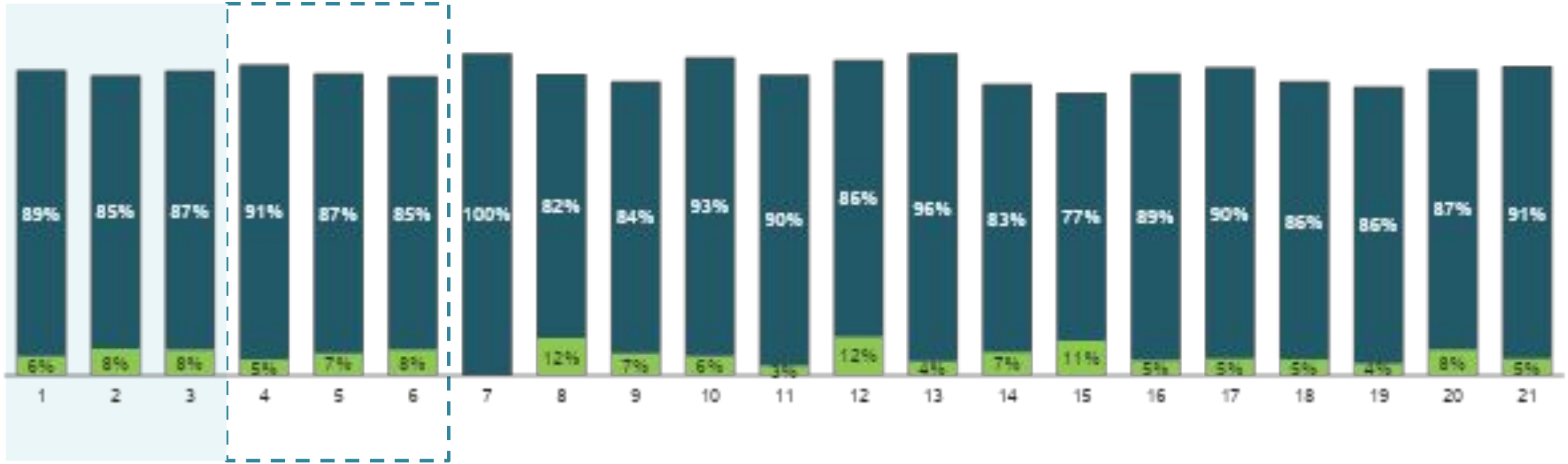

Base: 3400 3700 4000 200 500 640 5 101 128 66 107 128 29 83 128 86 109 128 14 100 128

■ Top Two Boxes ("Muy Frecuente" - "4" - "3")

■ Bottom Two Boxes ("2" - "Nada Frecuente")



# ¿En el último año, que tan frecuente se ha visto afectado por cada una de las siguientes situaciones?

## Discriminación a causa de pertenencia étnica

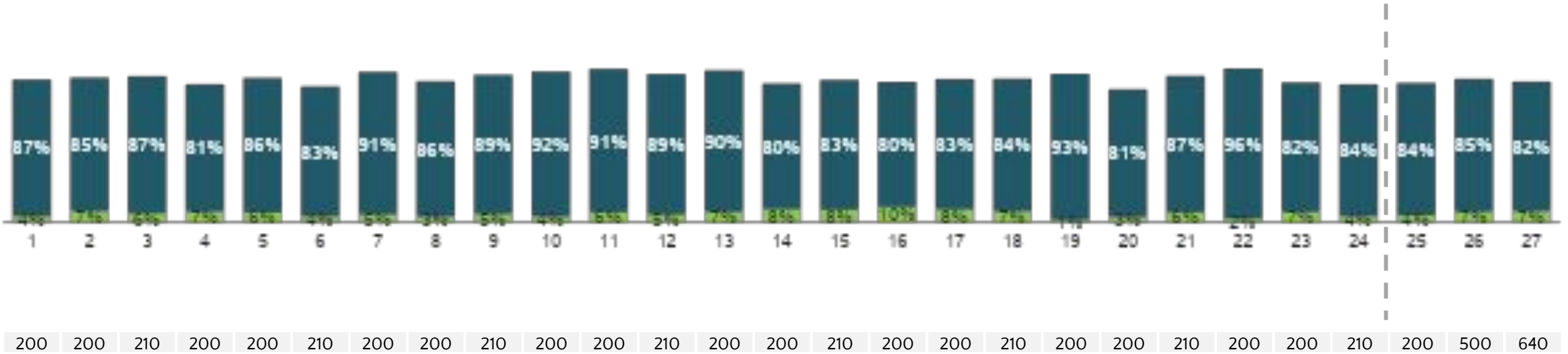
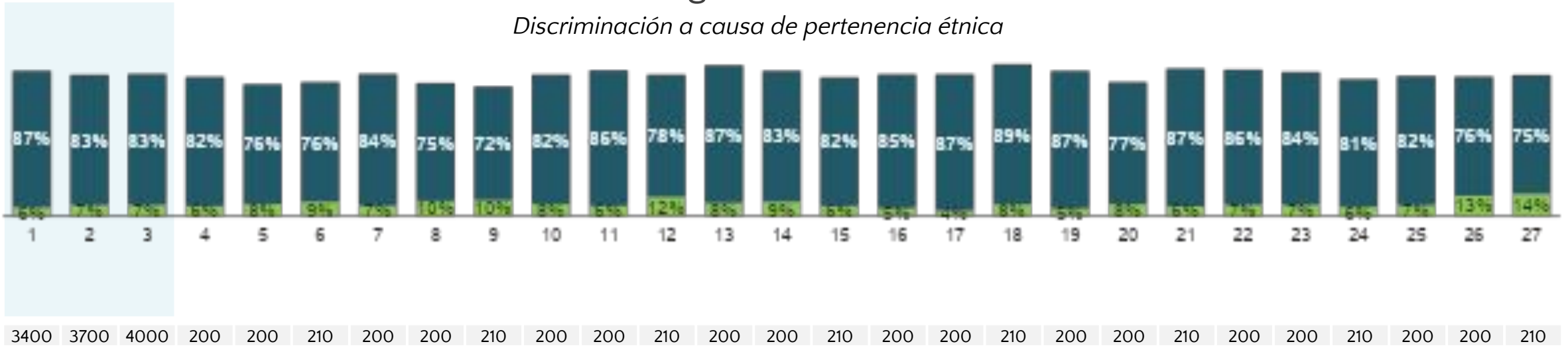

■ Top Two Boxes ("Muy Frecuente" - "4" - "3")

■ Bottom Two Boxes ("2" - "Nada Frecuente")

# ¿En el último año, que tan frecuente se ha visto afectado por cada una de las siguientes situaciones?

*Discriminación a causa de pertenencia étnica*

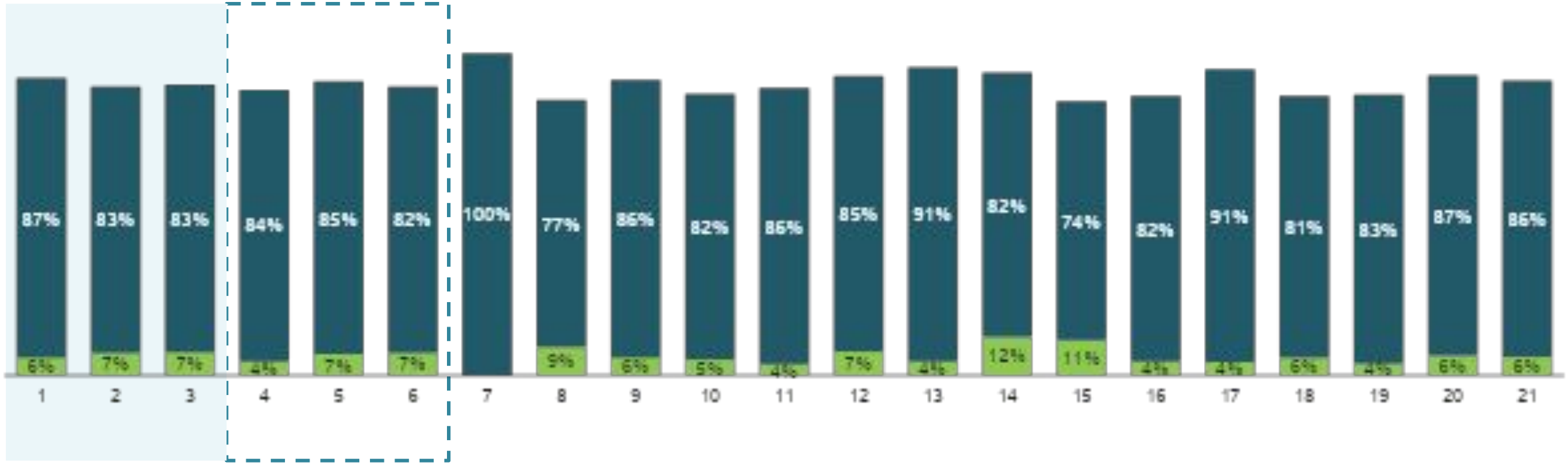

Base: 3400 3700 4000 200 500 640 5 101 128 66 107 128 29 83 128 86 109 128 14 100 128

■ Top Two Boxes ("Muy Frecuente" - "4" - "3")

■ Bottom Two Boxes ("2" - "Nada Frecuente")

# ¿Conoce usted el código nacional de Policía y Convivencia?

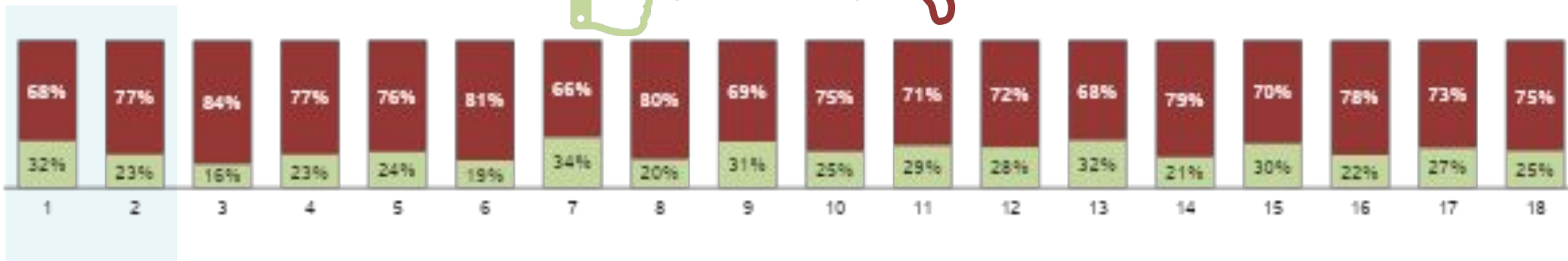
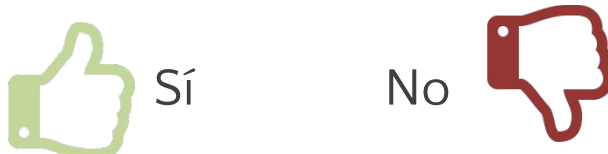

Base: 3700 4000 200 210 200 210 200 210 200 210 200 210 200 210 200 210 200 210 200 210

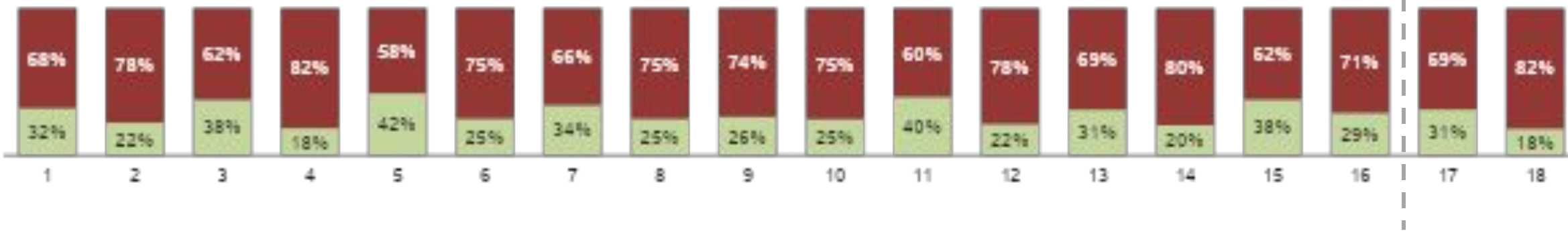

Base: 200 210 200 210 200 210 200 210 200 210 200 210 200 210 200 210 500 640

# ¿Conoce usted el código nacional de Policía y Convivencia?

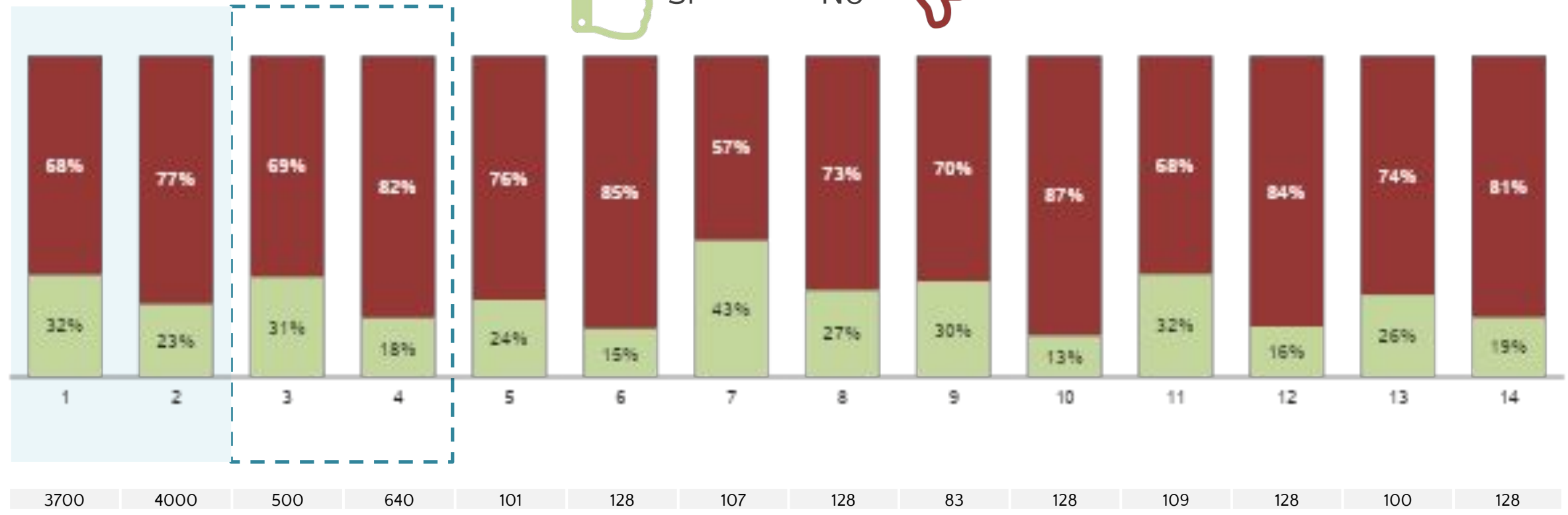

# ¿Pone en práctica usted el código Nacional de Policía y Convivencia?

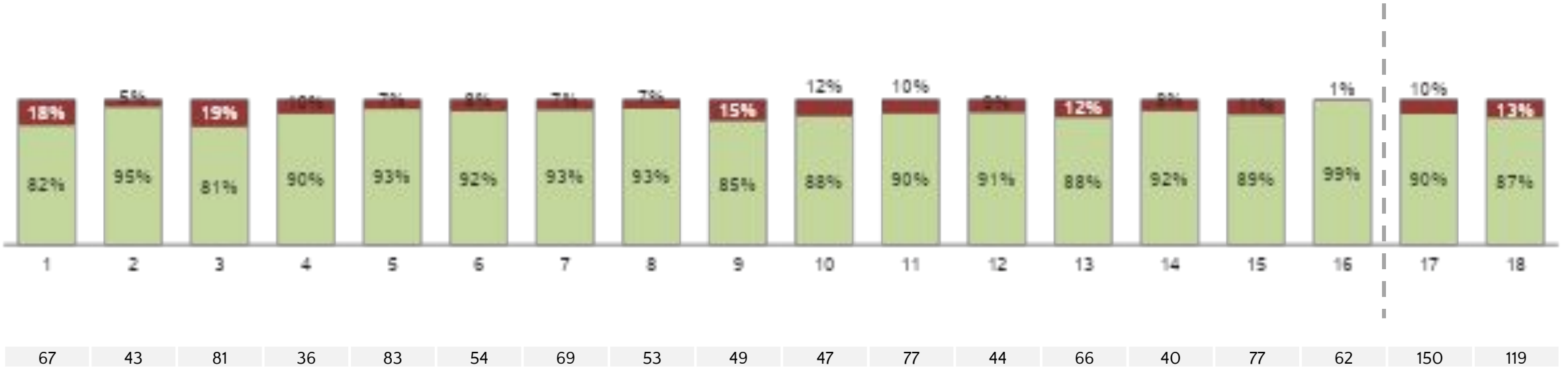
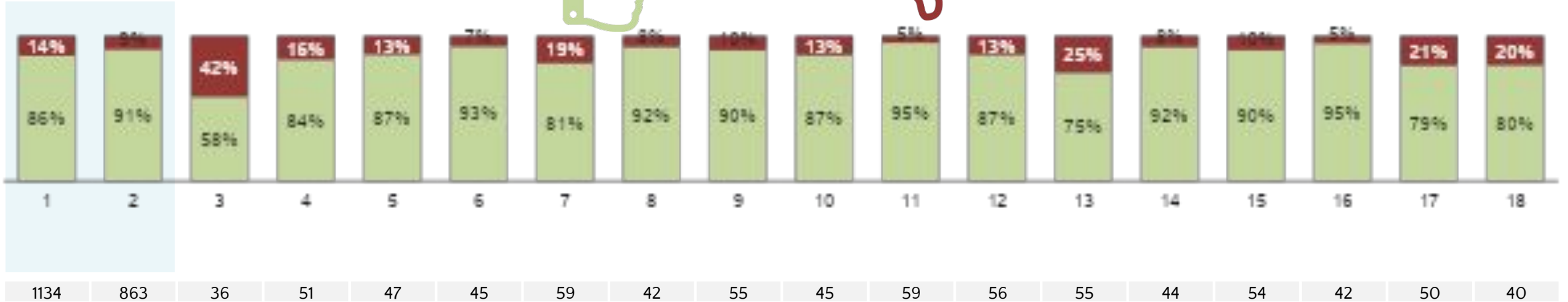

# ¿Pone en práctica usted el código Nacional de Policía y Convivencia?

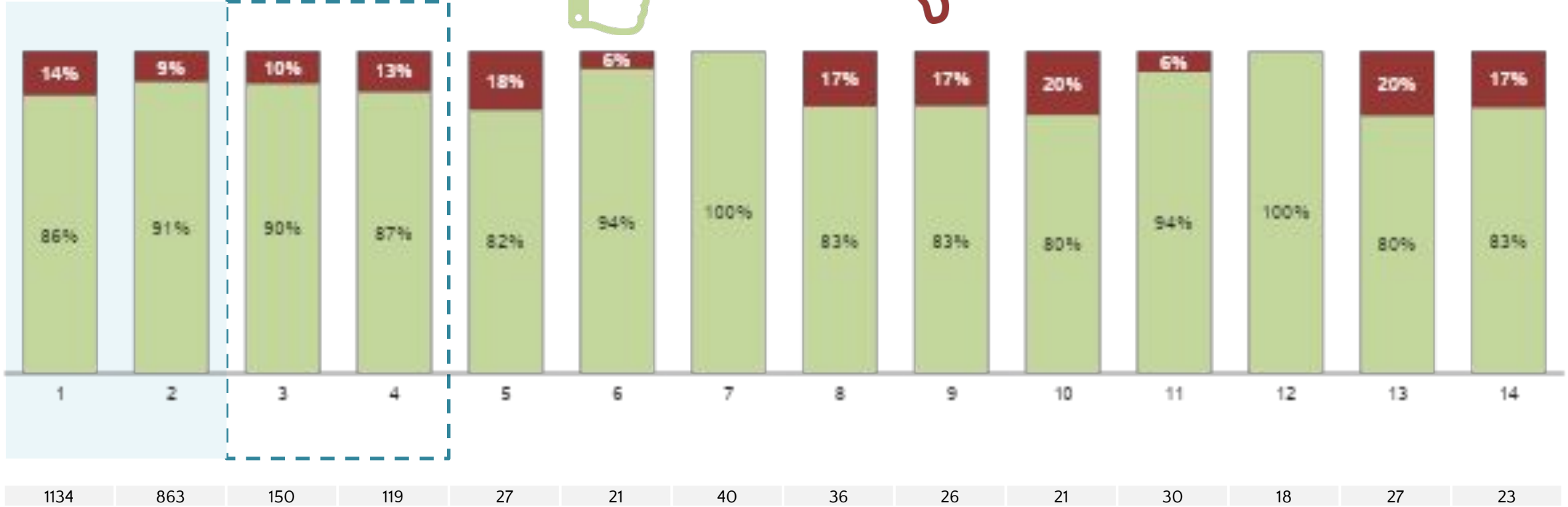

# ¿En el último año ha contribuido a solucionar algún problema de convivencia de su familia o parientes?

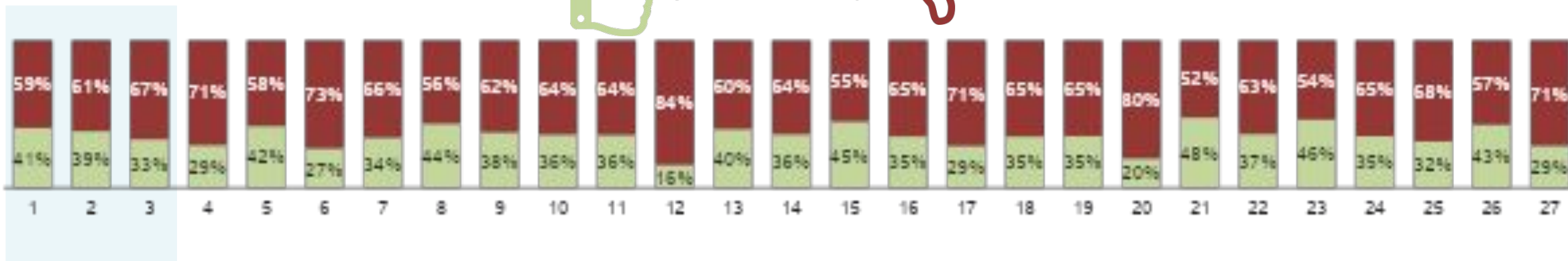

Base: 3400 1134 863 200 36 51 200 47 45 200 59 42 200 55 45 200 59 56 200 55 44 200 54 42 200 50 40

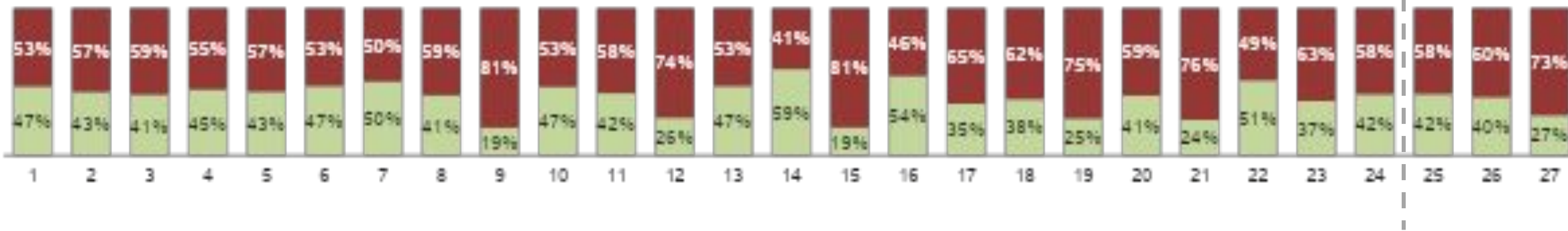

Base: 200 67 43 200 81 36 200 83 54 200 69 53 200 49 47 200 77 44 200 66 40 200 77 62 200 150 119

# ¿En el último año ha contribuido a solucionar algún problema de convivencia de su familia o parientes?



Sí

No

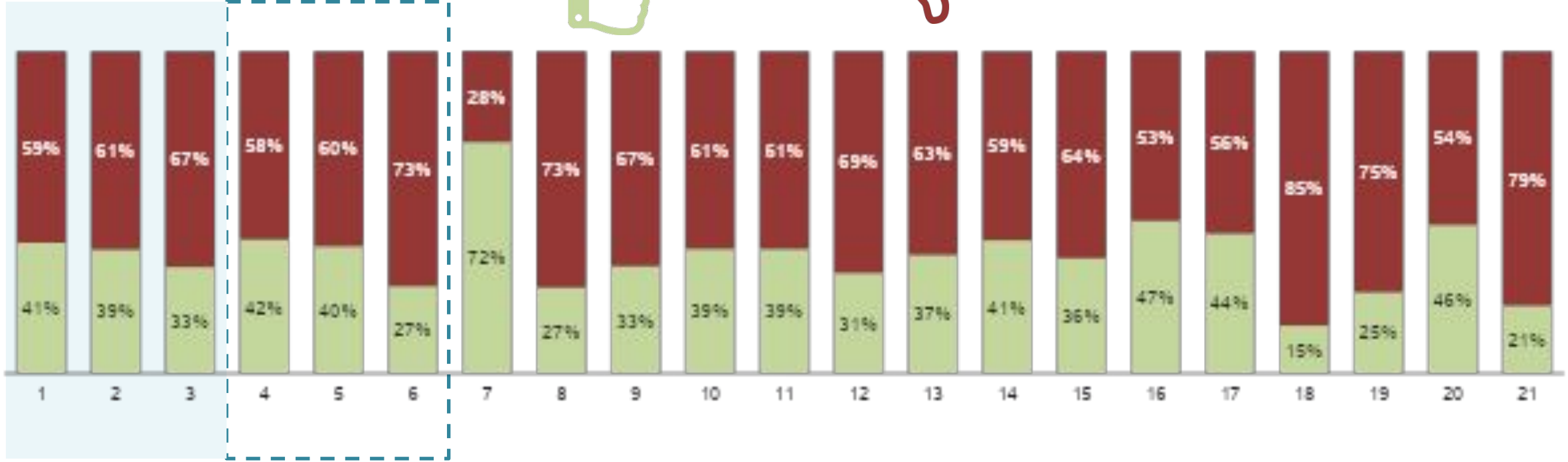

Base: 3400 1134 863 200 150 119 5 27 21 66 40 36 29 26 21 86 30 18 14 27 23



# ¿En el último año ha contribuido a solucionar algún problema de convivencia de la comunidad?

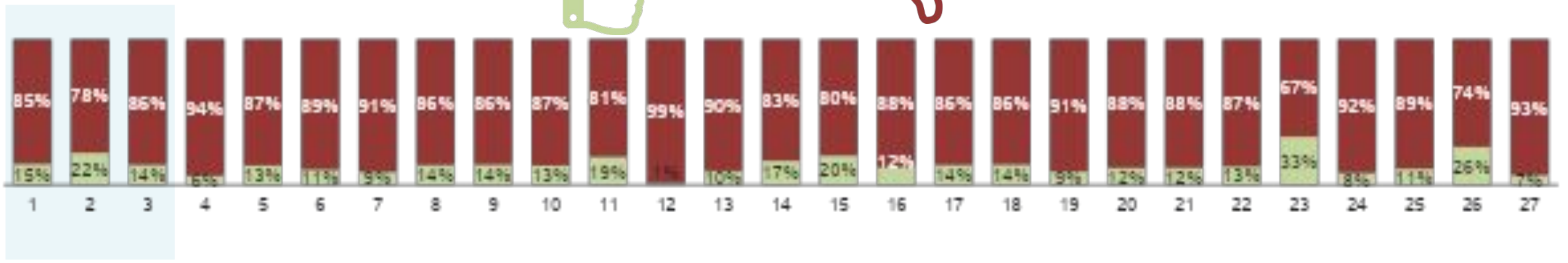

Base: 3400 1134 863 200 36 51 200 47 45 200 59 42 200 55 45 200 59 56 200 55 44 200 54 42 200 50 40

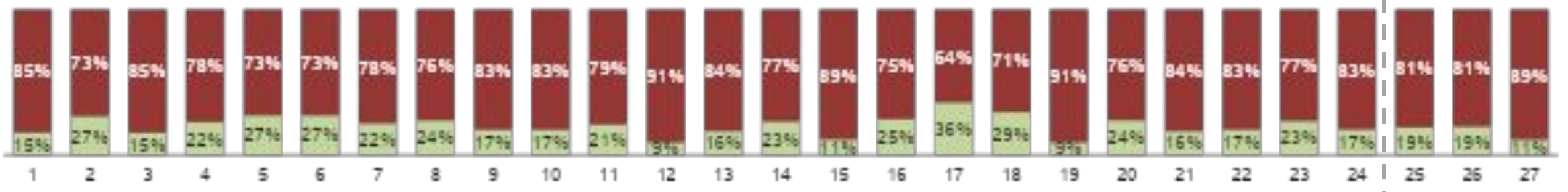

Base: 200 67 43 200 81 36 200 83 54 200 69 53 200 49 47 200 77 44 200 66 40 200 77 62 200 150 119

# ¿En el último año ha contribuido a solucionar algún problema de convivencia de la comunidad?

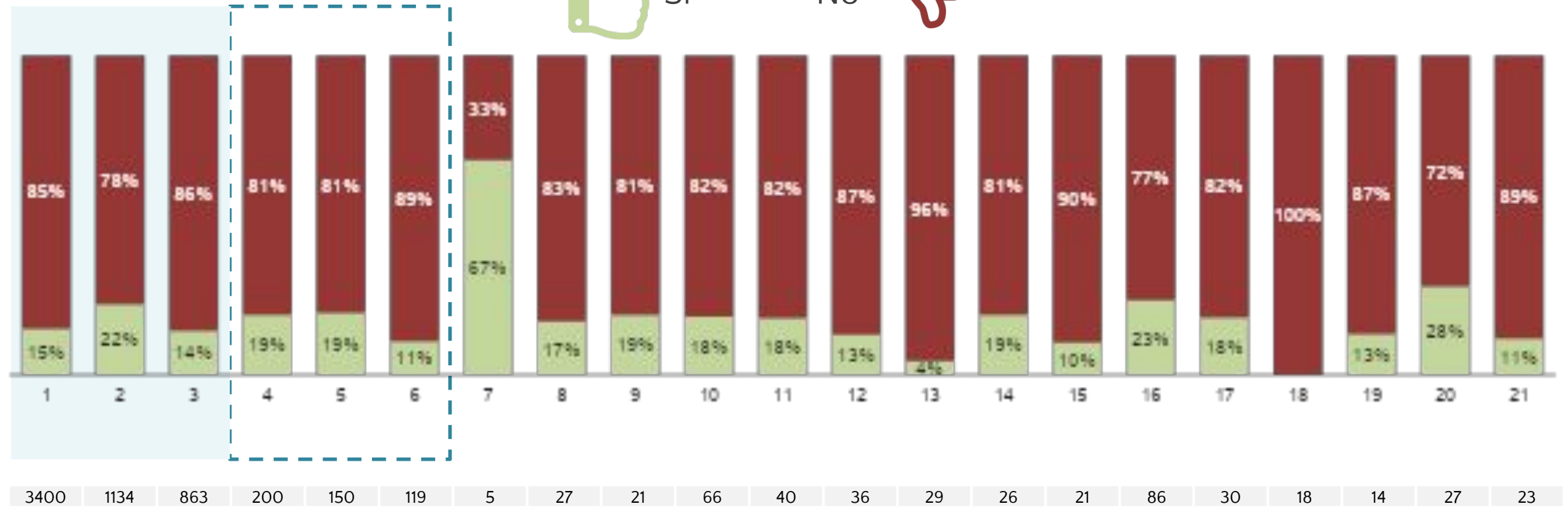

	Total																					
	Riñas y agresiones físicas		Mal manejo de basuras y escombros		Consumo de licor y drogas en el espacio público		Ruido		Irrespeto por la autoridad		No recoger heces de las mascotas		Violencia Intrafamiliar		Amenazas y agresiones verbales		Infracciones urbanísticas		Incumplimiento de normas asociadas al desarrollo de la actividad económica		Uso inadecuado de los espacios y bienes públicos	
	2017	2018	2017	2018	2017	2018	2017	2018	2017	2018	2017	2018	2017	2018	2017	2018	2017	2018	2017	2018	2017	2018
No harían nada porque ellos harían lo mismo	9%	13%	4%	7%	7%	12%	7%	13%	9%	12%	3%	6%	4%	7%	-	17%	-	11%	-	10%	-	9%
No harían nada por temor a la reacción	40%	25%	9%	7%	28%	18%	15%	11%	23%	17%	8%	8%	18%	12%	-	23%	-	11%	-	10%	-	10%
No harían nada porque no les corresponde corregir a los demás	6%	7%	4%	6%	8%	9%	5%	6%	9%	9%	3%	5%	6%	7%	-	7%	-	9%	-	11%	-	8%
No harían nada porque les es indiferente	8%	9%	5%	8%	14%	16%	12%	14%	13%	13%	4%	6%	7%	7%	-	12%	-	15%	-	20%	-	13%
Buscarían que otros le llamen la atención	24%	27%	27%	27%	29%	29%	29%	24%	25%	26%	17%	17%	39%	35%	-	19%	-	30%	-	31%	-	36%
Le llamarían la atención	15%	20%	51%	47%	15%	18%	32%	32%	23%	24%	66%	59%	28%	32%	-	25%	-	25%	-	19%	-	25%

## Riñas y agresiones físicas

	Comuna																			
	Total		Popular		Santa Cruz		Manrique		Aranjuez		Castilla		Doce de Octubre		Robledo		Villa Hermosa		Buenos Aires	
	2017	2018	2017	2018	2017	2018	2017	2018	2017	2018	2017	2018	2017	2018	2017	2018	2017	2018	2017	2018
Base:	3700	4000	200	210	200	210	200	210	200	210	200	210	200	210	200	210	200	210	200	210
No harían nada porque ellos harían lo mismo	9%	<b>13%</b>	15%	12%	9%	9%	14%	20%	9%	17%	7%	17%	14%	14%	6%	11%	14%	16%	10%	11%
No harían nada por temor a la reacción	40%	<b>25%</b>	44%	23%	41%	31%	37%	23%	35%	27%	48%	25%	33%	23%	42%	28%	43%	31%	42%	24%
No harían nada porque no les corresponde corregir a los demás	6%	<b>7%</b>	7%	5%	10%	4%	4%	9%	5%	6%	8%	7%	6%	8%	12%	6%	4%	8%	5%	5%
No harían nada porque les es indiferente	8%	<b>9%</b>	6%	10%	9%	12%	8%	10%	12%	8%	9%	3%	10%	13%	7%	8%	9%	11%	4%	12%
Buscarían que otros le llamen la atención	24%	<b>27%</b>	19%	29%	18%	25%	25%	21%	29%	23%	21%	26%	23%	25%	24%	25%	18%	16%	25%	28%
Le llamarían la atención	15%	<b>20%</b>	10%	21%	16%	21%	14%	19%	11%	20%	7%	23%	14%	18%	10%	23%	13%	20%	16%	19%

# ¿Que haría frente a las siguientes situaciones?

## Riñas y agresiones físicas

	Comuna																	
	Total		La Candelaria		Laureles/Estadio		La América		San Javier		Poblado		Guayabal		Belén		Corregimientos	
	2017	2018	2017	2018	2017	2018	2017	2018	2017	2018	2017	2018	2017	2018	2017	2018	2017	2018
Base:	3700	4000	200	210	200	210	200	210	200	210	200	210	200	210	200	210	500	640
No harían nada porque ellos harían lo mismo	9%	<b>13%</b>	12%	8%	5%	8%	6%	13%	13%	11%	6%	8%	5%	17%	8%	11%	9%	13%
No harían nada por temor a la reacción	40%	<b>25%</b>	41%	23%	35%	31%	38%	27%	36%	27%	37%	15%	47%	25%	42%	22%	43%	24%
No harían nada porque no les corresponde corregir a los demás	6%	<b>7%</b>	7%	4%	5%	6%	4%	6%	7%	8%	4%	5%	4%	6%	3%	8%	6%	9%
No harían nada porque les es indiferente	8%	<b>9%</b>	7%	12%	7%	5%	6%	7%	8%	10%	7%	8%	10%	9%	5%	10%	7%	10%
Buscarían que otros le llamen la atención	24%	<b>27%</b>	16%	31%	29%	32%	26%	28%	23%	28%	28%	40%	28%	25%	22%	29%	25%	25%
Le llamarían la atención	15%	<b>20%</b>	18%	23%	19%	20%	20%	20%	14%	16%	24%	25%	8%	18%	19%	21%	15%	20%

## Riñas y agresiones físicas

	Corregimiento													
	Total		Corregimientos		Palmitas		San Cristóbal		Altavista		San Antonio de Prado		Santa Elena	
	2017	2018	2017	2018	2017	2018	2017	2018	2017	2018	2017	2018	2017	2018
Base:	3700	4000	500	640	101	128	107	128	83	128	109	128	100	128
No harían nada porque ellos harían lo mismo	9%	<b>13%</b>	9%	13%	11%	11%	7%	18%	9%	15%	7%	15%	10%	4%
No harían nada por temor a la reacción	40%	<b>25%</b>	43%	24%	40%	21%	41%	23%	44%	30%	46%	23%	42%	24%
No harían nada porque no les corresponde corregir a los demás	6%	<b>7%</b>	6%	9%	7%	7%	1%	9%	8%	9%	9%	8%	5%	11%
No harían nada porque les es indiferente	8%	<b>9%</b>	7%	10%	4%	10%	12%	5%	15%	12%	4%	8%	3%	15%
Buscarían que otros le llamen la atención	24%	<b>27%</b>	25%	25%	25%	27%	27%	26%	25%	16%	23%	27%	24%	27%
Le llamarían la atención	15%	<b>20%</b>	15%	20%	12%	24%	12%	20%	20%	20%	12%	18%	18%	19%

## Mal manejo de basuras y escombros

	Comuna																			
	Total		Popular		Santa Cruz		Manrique		Aranjuez		Castilla		Doce de Octubre		Robledo		Villa Hermosa		Buenos Aires	
	2017	2018	2017	2018	2017	2018	2017	2018	2017	2018	2017	2018	2017	2018	2017	2018	2017	2018	2017	2018
Base:	3700	4000	200	210	200	210	200	210	200	210	200	210	200	210	200	210	200	210	200	210
No harían nada porque ellos harían lo mismo	4%	<b>7%</b>	8%	6%	4%	5%	6%	12%	4%	10%	6%	9%	6%	12%	6%	8%	2%	10%	4%	5%
No harían nada por temor a la reacción	9%	<b>7%</b>	15%	5%	11%	9%	7%	11%	10%	7%	11%	8%	9%	7%	10%	10%	9%	6%	9%	5%
No harían nada porque no les corresponde corregir a los demás	4%	<b>6%</b>	5%	5%	6%	6%	5%	3%	3%	8%	4%	6%	5%	8%	6%	4%	9%	7%	4%	5%
No harían nada porque les es indiferente	5%	<b>8%</b>	7%	9%	4%	10%	5%	6%	4%	8%	9%	5%	5%	8%	2%	8%	8%	6%	4%	10%
Buscarían que otros le llamen la atención	27%	<b>27%</b>	20%	21%	27%	25%	22%	21%	33%	23%	21%	24%	30%	23%	28%	28%	27%	24%	26%	29%
Le llamarían la atención	51%	<b>47%</b>	48%	54%	49%	45%	57%	52%	48%	44%	51%	50%	45%	43%	48%	44%	46%	49%	53%	49%

# ¿Que haría frente a las siguientes situaciones?

## Mal manejo de basuras y escombros

	Comuna																	
	Total		La Candelaria		Laureles/Estadio		La América		San Javier		Poblado		Guayabal		Belén		Corregimientos	
	2017	2018	2017	2018	2017	2018	2017	2018	2017	2018	2017	2018	2017	2018	2017	2018	2017	2018
Base:	3700	4000	200	210	200	210	200	210	200	210	200	210	200	210	200	210	500	640
No harían nada porque ellos harían lo mismo	4%	<b>7%</b>	4%	3%	3%	4%	2%	6%	4%	7%	1%	3%	2%	6%	2%	7%	4%	4%
No harían nada por temor a la reacción	9%	<b>7%</b>	10%	4%	8%	6%	5%	7%	5%	10%	7%	4%	11%	7%	9%	7%	7%	6%
No harían nada porque no les corresponde corregir a los demás	4%	<b>6%</b>	3%	3%	2%	7%	1%	6%	5%	8%	3%	2%	2%	4%	6%	4%	4%	6%
No harían nada porque les es indiferente	5%	<b>8%</b>	4%	8%	7%	5%	4%	7%	4%	7%	2%	9%	6%	9%	8%	8%	5%	6%
Buscarían que otros le llamen la atención	27%	<b>27%</b>	26%	36%	28%	35%	27%	29%	31%	32%	33%	28%	27%	29%	26%	28%	29%	28%
Le llamarían la atención	51%	<b>47%</b>	53%	49%	53%	45%	61%	47%	52%	36%	54%	56%	52%	45%	48%	46%	53%	51%



# ¿Que haría frente a las siguientes situaciones?

## Mal manejo de basuras y escombros

	Corregimiento													
	Total		Corregimientos		Palmitas		San Cristóbal		Altavista		San Antonio de Prado		Santa Elena	
	2017	2018	2017	2018	2017	2018	2017	2018	2017	2018	2017	2018	2017	2018
Base:	3700	4000	500	640	101	128	107	128	83	128	109	128	100	128
No harían nada porque ellos harían lo mismo	4%	<b>7%</b>	4%	4%	2%	2%	8%	6%	2%	6%	1%	5%	5%	2%
No harían nada por temor a la reacción	9%	<b>7%</b>	7%	6%	5%	4%	12%	4%	5%	13%	9%	6%	3%	4%
No harían nada porque no les corresponde corregir a los demás	4%	<b>6%</b>	4%	6%	4%	9%	2%	4%	10%	6%	4%	6%	2%	4%
No harían nada porque les es indiferente	5%	<b>8%</b>	5%	6%	2%	2%	4%	8%	4%	6%	11%	8%	5%	6%
Buscarían que otros le llamen la atención	27%	<b>27%</b>	29%	28%	30%	35%	28%	26%	38%	22%	21%	26%	31%	33%
Le llamarían la atención	51%	<b>47%</b>	53%	51%	58%	51%	49%	54%	46%	46%	55%	49%	55%	52%

## Consumo de licor y drogas en el espacio público

	Comuna																			
	Total		Popular		Santa Cruz		Manrique		Aranjuez		Castilla		Doce de Octubre		Robledo		Villa Hermosa		Buenos Aires	
	2017	2018	2017	2018	2017	2018	2017	2018	2017	2018	2017	2018	2017	2018	2017	2018	2017	2018	2017	2018
Base:	3700	4000	200	210	200	210	200	210	200	210	200	210	200	210	200	210	200	210	200	210
No harían nada porque ellos harían lo mismo	7%	<b>12%</b>	12%	10%	6%	10%	12%	18%	5%	18%	9%	10%	7%	15%	8%	14%	10%	17%	7%	11%
No harían nada por temor a la reacción	28%	<b>18%</b>	28%	17%	28%	23%	31%	17%	25%	16%	34%	20%	23%	15%	30%	16%	21%	21%	31%	19%
No harían nada porque no les corresponde corregir a los demás	8%	<b>9%</b>	11%	10%	4%	7%	7%	11%	8%	14%	10%	12%	12%	12%	13%	5%	8%	12%	10%	7%
No harían nada porque les es indiferente	14%	<b>16%</b>	14%	20%	20%	18%	12%	12%	18%	16%	17%	16%	13%	17%	9%	18%	18%	14%	13%	15%
Buscarían que otros le llamen la atención	29%	<b>29%</b>	23%	21%	23%	27%	25%	24%	29%	19%	22%	26%	28%	26%	29%	34%	24%	23%	28%	28%
Le llamarían la atención	15%	<b>18%</b>	12%	22%	19%	15%	14%	20%	17%	19%	9%	18%	18%	15%	11%	13%	18%	15%	12%	21%

# ¿Que haría frente a las siguientes situaciones?

## Consumo de licor y drogas en el espacio público

	Comuna																	
	Total		La Candelaria		Laureles/Estadio		La América		San Javier		Poblado		Guayabal		Belén		Corregimientos	
	2017	2018	2017	2018	2017	2018	2017	2018	2017	2018	2017	2018	2017	2018	2017	2018	2017	2018
Base:	3700	4000	200	210	200	210	200	210	200	210	200	210	200	210	200	210	500	640
No harían nada porque ellos harían lo mismo	7%	<b>12%</b>	7%	9%	5%	5%	8%	9%	5%	12%	3%	6%	3%	14%	4%	13%	8%	9%
No harían nada por temor a la reacción	28%	<b>18%</b>	34%	14%	24%	18%	24%	22%	35%	20%	24%	9%	33%	20%	33%	22%	23%	16%
No harían nada porque no les corresponde corregir a los demás	8%	<b>9%</b>	6%	5%	5%	8%	4%	6%	5%	10%	7%	4%	3%	8%	6%	8%	7%	9%
No harían nada porque les es indiferente	14%	<b>16%</b>	13%	23%	14%	13%	13%	16%	11%	14%	10%	16%	15%	15%	12%	15%	17%	16%
Buscarían que otros le llamen la atención	29%	<b>29%</b>	24%	36%	37%	45%	32%	30%	30%	29%	36%	41%	36%	28%	29%	27%	31%	32%
Le llamarían la atención	15%	<b>18%</b>	18%	16%	16%	12%	18%	18%	14%	15%	21%	24%	11%	17%	17%	18%	15%	19%

# ¿Que haría frente a las siguientes situaciones?

## Consumo de licor y drogas en el espacio público

	Corregimiento													
	Total		Corregimientos		Palmitas		San Cristóbal		Altavista		San Antonio de Prado		Santa Elena	
	2017	2018	2017	2018	2017	2018	2017	2018	2017	2018	2017	2018	2017	2018
Base:	3700	4000	500	640	101	128	107	128	83	128	109	128	100	128
No harían nada porque ellos harían lo mismo	7%	<b>12%</b>	8%	9%	7%	4%	13%	12%	10%	12%	4%	11%	4%	6%
No harían nada por temor a la reacción	28%	<b>18%</b>	23%	16%	26%	12%	21%	13%	21%	24%	27%	18%	20%	12%
No harían nada porque no les corresponde corregir a los demás	8%	<b>9%</b>	7%	9%	10%	7%	7%	7%	7%	15%	4%	8%	8%	10%
No harían nada porque les es indiferente	14%	<b>16%</b>	17%	16%	9%	9%	17%	24%	22%	12%	19%	18%	20%	12%
Buscarían que otros le llamen la atención	29%	<b>29%</b>	31%	32%	32%	46%	29%	27%	34%	21%	25%	26%	34%	43%
Le llamarían la atención	15%	<b>18%</b>	15%	19%	16%	21%	13%	19%	10%	16%	20%	21%	13%	18%

## Ruido

	Comuna																			
	Total		Popular		Santa Cruz		Manrique		Aranjuez		Castilla		Doce de Octubre		Robledo		Villa Hermosa		Buenos Aires	
	2017	2018	2017	2018	2017	2018	2017	2018	2017	2018	2017	2018	2017	2018	2017	2018	2017	2018	2017	2018
Base:	3700	4000	200	210	200	210	200	210	200	210	200	210	200	210	200	210	200	210	200	210
No harían nada porque ellos harían lo mismo	7%	<b>13%</b>	15%	13%	9%	11%	11%	18%	7%	21%	7%	12%	7%	16%	5%	17%	5%	19%	12%	14%
No harían nada por temor a la reacción	15%	<b>11%</b>	20%	10%	21%	13%	12%	14%	18%	14%	20%	15%	16%	14%	9%	11%	15%	12%	18%	9%
No harían nada porque no les corresponde corregir a los demás	5%	<b>6%</b>	4%	6%	5%	6%	5%	6%	1%	9%	5%	5%	7%	9%	9%	4%	6%	7%	4%	5%
No harían nada porque les es indiferente	12%	<b>14%</b>	11%	14%	12%	15%	10%	9%	10%	8%	15%	13%	18%	15%	13%	15%	16%	18%	7%	18%
Buscarían que otros le llamen la atención	29%	<b>24%</b>	24%	21%	30%	21%	29%	22%	35%	15%	22%	29%	26%	26%	31%	26%	26%	13%	31%	23%
Le llamarían la atención	32%	<b>32%</b>	26%	37%	25%	34%	33%	36%	30%	33%	33%	28%	25%	21%	31%	27%	31%	32%	32%	31%

# ¿Que haría frente a las siguientes situaciones?

## Ruido

	Comuna																	
	Total		La Candelaria		Laureles/Estadio		La América		San Javier		Poblado		Guayabal		Belén		Corregimientos	
	2017	2018	2017	2018	2017	2018	2017	2018	2017	2018	2017	2018	2017	2018	2017	2018	2017	2018
Base:	3700	4000	200	210	200	210	200	210	200	210	200	210	200	210	200	210	500	640
No harían nada porque ellos harían lo mismo	7%	<b>13%</b>	6%	8%	5%	8%	6%	9%	6%	14%	5%	6%	3%	12%	6%	12%	8%	12%
No harían nada por temor a la reacción	15%	<b>11%</b>	13%	6%	14%	11%	9%	9%	18%	14%	14%	6%	15%	10%	15%	8%	15%	9%
No harían nada porque no les corresponde corregir a los demás	5%	<b>6%</b>	6%	8%	2%	4%	1%	5%	9%	10%	3%	6%	3%	7%	5%	6%	4%	4%
No harían nada porque les es indiferente	12%	<b>14%</b>	11%	16%	13%	10%	12%	17%	11%	15%	7%	14%	16%	15%	11%	17%	15%	17%
Buscarían que otros le llamen la atención	29%	<b>24%</b>	31%	34%	29%	36%	36%	28%	26%	27%	32%	25%	33%	27%	26%	22%	28%	23%
Le llamarían la atención	32%	<b>32%</b>	33%	31%	38%	33%	38%	35%	31%	23%	40%	44%	31%	29%	37%	38%	32%	35%

## Ruido

	Corregimiento													
	Total		Corregimientos		Palmitas		San Cristóbal		Altavista		San Antonio de Prado		Santa Elena	
	2017	2018	2017	2018	2017	2018	2017	2018	2017	2018	2017	2018	2017	2018
Base:	3700	4000	500	640	101	128	107	128	83	128	109	128	100	128
No harían nada porque ellos harían lo mismo	7%	<b>13%</b>	8%	12%	7%	8%	8%	6%	14%	16%	6%	21%	6%	8%
No harían nada por temor a la reacción	15%	<b>11%</b>	15%	9%	12%	4%	17%	10%	23%	14%	9%	9%	15%	5%
No harían nada porque no les corresponde corregir a los demás	5%	<b>6%</b>	4%	4%	5%	6%	1%	5%	5%	6%	7%	2%	2%	2%
No harían nada porque les es indiferente	12%	<b>14%</b>	15%	17%	16%	16%	10%	13%	19%	18%	19%	19%	14%	20%
Buscarían que otros le llamen la atención	29%	<b>24%</b>	28%	23%	32%	29%	30%	23%	29%	15%	24%	25%	26%	27%
Le llamarían la atención	32%	<b>32%</b>	32%	35%	29%	39%	34%	44%	24%	31%	35%	25%	37%	38%

## Irrespeto por la autoridad

	Comuna																			
	Total		Popular		Santa Cruz		Manrique		Aranjuez		Castilla		Doce de Octubre		Robledo		Villa Hermosa		Buenos Aires	
	2017	2018	2017	2018	2017	2018	2017	2018	2017	2018	2017	2018	2017	2018	2017	2018	2017	2018	2017	2018
Base:	3700	4000	200	210	200	210	200	210	200	210	200	210	200	210	200	210	200	210	200	210
No harían nada porque ellos harían lo mismo	9%	<b>12%</b>	11%	16%	7%	14%	10%	16%	13%	18%	9%	9%	10%	10%	11%	16%	8%	16%	11%	12%
No harían nada por temor a la reacción	23%	<b>17%</b>	26%	16%	30%	16%	25%	16%	16%	15%	26%	18%	19%	27%	21%	19%	17%	16%	21%	16%
No harían nada porque no les corresponde corregir a los demás	9%	<b>9%</b>	12%	7%	10%	8%	7%	9%	8%	9%	9%	12%	9%	9%	10%	7%	11%	16%	9%	10%
No harían nada porque les es indiferente	13%	<b>13%</b>	15%	18%	10%	17%	12%	15%	12%	13%	15%	11%	17%	15%	14%	9%	16%	12%	11%	11%
Buscarían que otros le llamen la atención	25%	<b>26%</b>	19%	21%	18%	20%	22%	18%	32%	18%	20%	26%	22%	23%	26%	30%	29%	21%	27%	28%
Le llamarían la atención	23%	<b>24%</b>	16%	23%	26%	26%	27%	28%	19%	27%	21%	26%	24%	16%	19%	21%	20%	22%	23%	25%



## Irrespeto por la autoridad

	Comuna																	
	Total		La Candelaria		Laureles/Estadio		La América		San Javier		Poblado		Guayabal		Belén		Corregimientos	
	2017	2018	2017	2018	2017	2018	2017	2018	2017	2018	2017	2018	2017	2018	2017	2018	2017	2018
Base:	3700	4000	200	210	200	210	200	210	200	210	200	210	200	210	200	210	500	640
No harían nada porque ellos harían lo mismo	9%	<b>12%</b>	8%	10%	9%	10%	5%	11%	11%	11%	5%	6%	4%	11%	5%	11%	9%	9%
No harían nada por temor a la reacción	23%	<b>17%</b>	27%	12%	19%	14%	21%	17%	34%	19%	19%	11%	30%	16%	26%	16%	22%	15%
No harían nada porque no les corresponde corregir a los demás	9%	<b>9%</b>	6%	10%	9%	11%	6%	7%	8%	13%	5%	5%	6%	9%	12%	8%	8%	12%
No harían nada porque les es indiferente	13%	<b>13%</b>	15%	17%	11%	11%	13%	12%	10%	12%	8%	11%	10%	11%	12%	15%	14%	12%
Buscarían que otros le llamen la atención	25%	<b>26%</b>	22%	28%	27%	32%	25%	32%	22%	27%	30%	37%	33%	27%	22%	23%	27%	27%
Le llamarían la atención	23%	<b>24%</b>	23%	24%	26%	23%	31%	22%	17%	19%	33%	30%	17%	26%	23%	30%	22%	26%

## Irrespeto por la autoridad

	Corregimiento													
	Total		Corregimientos		Palmitas		San Cristóbal		Altavista		San Antonio de Prado		Santa Elena	
	2017	2018	2017	2018	2017	2018	2017	2018	2017	2018	2017	2018	2017	2018
Base:	3700	4000	500	640	101	128	107	128	83	128	109	128	100	128
No harían nada porque ellos harían lo mismo	9%	<b>12%</b>	9%	9%	8%	7%	11%	8%	7%	12%	9%	11%	13%	4%
No harían nada por temor a la reacción	23%	<b>17%</b>	22%	15%	21%	8%	25%	13%	26%	24%	21%	18%	16%	12%
No harían nada porque no les corresponde corregir a los demás	9%	<b>9%</b>	8%	12%	8%	6%	2%	11%	13%	14%	11%	10%	6%	18%
No harían nada porque les es indiferente	13%	<b>13%</b>	14%	12%	8%	10%	15%	15%	16%	15%	16%	9%	15%	11%
Buscarían que otros le llamen la atención	25%	<b>26%</b>	27%	27%	28%	40%	31%	29%	24%	12%	22%	23%	29%	34%
Le llamarían la atención	23%	<b>24%</b>	22%	26%	29%	29%	17%	24%	21%	25%	21%	30%	21%	22%

# ¿Que haría frente a las siguientes situaciones?

*No recoger heces de las mascotas*

	Comuna																			
	Total		Popular		Santa Cruz		Manrique		Aranjuez		Castilla		Doce de Octubre		Robledo		Villa Hermosa		Buenos Aires	
	2017	2018	2017	2018	2017	2018	2017	2018	2017	2018	2017	2018	2017	2018	2017	2018	2017	2018	2017	2018
Base:	3700	4000	200	210	200	210	200	210	200	210	200	210	200	210	200	210	200	210	200	210
No harían nada porque ellos harían lo mismo	3%	<b>6%</b>	5%	5%	2%	2%	5%	8%	3%	11%	1%	5%	4%	6%	2%	5%	6%	7%	2%	8%
No harían nada por temor a la reacción	8%	<b>8%</b>	9%	8%	9%	8%	7%	10%	7%	5%	9%	8%	11%	16%	10%	9%	9%	5%	9%	8%
No harían nada porque no les corresponde corregir a los demás	3%	<b>5%</b>	4%	3%	2%	6%	3%	7%	1%	4%	3%	4%	3%	7%	2%	3%	2%	6%	1%	4%
No harían nada porque les es indiferente	4%	<b>6%</b>	10%	9%	4%	9%	8%	3%	4%	6%	8%	4%	3%	7%	1%	9%	5%	5%	4%	7%
Buscarían que otros le llamen la atención	17%	<b>17%</b>	15%	14%	18%	19%	18%	15%	20%	13%	15%	15%	18%	15%	15%	17%	18%	18%	20%	20%
Le llamarían la atención	66%	<b>59%</b>	58%	62%	65%	58%	60%	60%	65%	62%	66%	63%	62%	49%	71%	57%	61%	61%	66%	55%

# ¿Que haría frente a las siguientes situaciones?

*No recoger heces de las mascotas*

	Comuna																	
	Total		La Candelaria		Laureles/Estadio		La América		San Javier		Poblado		Guayabal		Belén		Corregimientos	
	2017	2018	2017	2018	2017	2018	2017	2018	2017	2018	2017	2018	2017	2018	2017	2018	2017	2018
Base:	3700	4000	200	210	200	210	200	210	200	210	200	210	200	210	200	210	500	640
No harían nada porque ellos harían lo mismo	3%	<b>6%</b>	3%	6%	4%	6%	1%	7%	2%	5%	1%	4%	1%	4%	1%	8%	2%	4%
No harían nada por temor a la reacción	8%	<b>8%</b>	12%	3%	6%	6%	4%	9%	7%	8%	7%	4%	12%	8%	5%	12%	5%	6%
No harían nada porque no les corresponde corregir a los demás	3%	<b>5%</b>	2%	3%	2%	3%	2%	3%	6%	8%	4%	3%	2%	4%	3%	3%	3%	5%
No harían nada porque les es indiferente	4%	<b>6%</b>	7%	8%	4%	4%	3%	3%	1%	8%	3%	5%	1%	6%	4%	4%	4%	5%
Buscarían que otros le llamen la atención	17%	<b>17%</b>	14%	21%	16%	20%	17%	17%	14%	17%	12%	22%	15%	21%	22%	12%	23%	19%
Le llamarían la atención	66%	<b>59%</b>	62%	61%	70%	62%	75%	63%	72%	55%	73%	62%	70%	57%	65%	63%	63%	61%

# ¿Que haría frente a las siguientes situaciones?

*No recoger heces de las mascotas*

	Corregimiento													
	Total		Corregimientos		Palmitas		San Cristóbal		Altavista		San Antonio de Prado		Santa Elena	
	2017	2018	2017	2018	2017	2018	2017	2018	2017	2018	2017	2018	2017	2018
Base:	3700	4000	500	640	101	128	107	128	83	128	109	128	100	128
No harían nada porque ellos harían lo mismo	3%	6%	2%	4%	4%	3%	-	2%	2%	8%	-	6%	6%	3%
No harían nada por temor a la reacción	8%	8%	5%	6%	3%	3%	9%	6%	5%	13%	5%	6%	3%	2%
No harían nada porque no les corresponde corregir a los demás	3%	5%	3%	5%	4%	3%	2%	4%	3%	6%	5%	5%	2%	7%
No harían nada porque les es indiferente	4%	6%	4%	5%	4%	3%	6%	8%	3%	6%	4%	3%	6%	7%
Buscarían que otros le llamen la atención	17%	17%	23%	19%	27%	34%	18%	20%	32%	12%	15%	11%	23%	19%
Le llamarían la atención	66%	59%	63%	61%	60%	55%	66%	60%	57%	54%	72%	69%	60%	63%

## Violencia Intrafamiliar

	Comuna																			
	Total		Popular		Santa Cruz		Manrique		Aranjuez		Castilla		Doce de Octubre		Robledo		Villa Hermosa		Buenos Aires	
	2017	2018	2017	2018	2017	2018	2017	2018	2017	2018	2017	2018	2017	2018	2017	2018	2017	2018	2017	2018
Base:	3700	4000	200	210	200	210	200	210	200	210	200	210	200	210	200	210	200	210	200	210
No harían nada porque ellos harían lo mismo	4%	<b>7%</b>	7%	8%	6%	4%	5%	11%	2%	9%	4%	4%	6%	10%	2%	13%	7%	9%	6%	8%
No harían nada por temor a la reacción	18%	<b>12%</b>	21%	8%	18%	14%	15%	14%	19%	12%	22%	12%	17%	16%	21%	20%	16%	13%	13%	11%
No harían nada porque no les corresponde corregir a los demás	6%	<b>7%</b>	7%	6%	8%	5%	5%	7%	5%	7%	8%	8%	7%	8%	6%	4%	5%	11%	5%	7%
No harían nada porque les es indiferente	7%	<b>7%</b>	8%	10%	4%	7%	5%	6%	7%	6%	9%	4%	11%	9%	6%	4%	7%	5%	6%	8%
Buscarían que otros le llamen la atención	39%	<b>35%</b>	30%	36%	28%	30%	42%	26%	39%	28%	32%	40%	34%	33%	41%	40%	36%	29%	42%	34%
Le llamarían la atención	28%	<b>32%</b>	27%	33%	37%	40%	30%	38%	28%	38%	28%	33%	26%	26%	26%	20%	30%	35%	30%	32%

## Violencia Intrafamiliar

	Comuna																	
	Total		La Candelaria		Laureles/Estadio		La América		San Javier		Poblado		Guayabal		Belén		Corregimientos	
	2017	2018	2017	2018	2017	2018	2017	2018	2017	2018	2017	2018	2017	2018	2017	2018	2017	2018
Base:	3700	4000	200	210	200	210	200	210	200	210	200	210	200	210	200	210	500	640
No harían nada porque ellos harían lo mismo	4%	7%	5%	6%	1%	7%	5%	7%	1%	8%	1%	3%	2%	7%	3%	6%	3%	4%
No harían nada por temor a la reacción	18%	12%	20%	9%	18%	8%	16%	10%	19%	12%	13%	9%	26%	13%	21%	17%	17%	8%
No harían nada porque no les corresponde corregir a los demás	6%	7%	7%	5%	7%	8%	4%	3%	9%	11%	7%	4%	4%	6%	5%	6%	4%	10%
No harían nada porque les es indiferente	7%	7%	7%	11%	7%	4%	4%	5%	7%	12%	2%	6%	7%	7%	7%	6%	6%	6%
Buscarían que otros le llamen la atención	39%	35%	45%	35%	44%	47%	43%	41%	37%	34%	45%	44%	39%	39%	37%	33%	43%	37%
Le llamarían la atención	28%	32%	20%	35%	24%	28%	29%	34%	27%	23%	34%	36%	22%	30%	26%	34%	31%	36%

## Violencia Intrafamiliar

	Corregimiento													
	Total		Corregimientos		Palmitas		San Cristóbal		Altavista		San Antonio de Prado		Santa Elena	
	2017	2018	2017	2018	2017	2018	2017	2018	2017	2018	2017	2018	2017	2018
Base:	3700	4000	500	640	101	128	107	128	83	128	109	128	100	128
No harían nada porque ellos harían lo mismo	4%	<b>7%</b>	3%	4%	0%	2%	6%	4%	2%	6%	1%	6%	3%	2%
No harían nada por temor a la reacción	18%	<b>12%</b>	17%	8%	16%	6%	15%	6%	15%	15%	20%	8%	17%	5%
No harían nada porque no les corresponde corregir a los demás	6%	<b>7%</b>	4%	10%	5%	3%	3%	14%	6%	11%	1%	12%	5%	7%
No harían nada porque les es indiferente	7%	<b>7%</b>	6%	6%	6%	2%	9%	6%	9%	9%	2%	4%	5%	6%
Buscarían que otros le llamen la atención	39%	<b>35%</b>	43%	37%	48%	49%	39%	36%	37%	26%	49%	31%	39%	49%
Le llamarían la atención	28%	<b>32%</b>	31%	36%	29%	40%	28%	33%	38%	34%	30%	40%	32%	32%



## Amenazas y agresiones verbales

	Comuna																			
	Total		Popular		Santa Cruz		Manrique		Aranjuez		Castilla		Doce de Octubre		Robledo		Villa Hermosa		Buenos Aires	
	2017	2018	2017	2018	2017	2018	2017	2018	2017	2018	2017	2018	2017	2018	2017	2018	2017	2018	2017	2018
Base:	-	4000	-	210	-	210	-	210	-	210	-	210	-	210	-	210	-	210	-	210
No harían nada porque ellos harían lo mismo	-	<b>17%</b>	-	22%	-	19%	-	23%	-	19%	-	22%	-	15%	-	23%	-	20%	-	18%
No harían nada por temor a la reacción	-	<b>23%</b>	-	19%	-	26%	-	21%	-	22%	-	26%	-	21%	-	22%	-	24%	-	16%
No harían nada porque no les corresponde corregir a los demás	-	<b>7%</b>	-	5%	-	5%	-	6%	-	8%	-	8%	-	9%	-	4%	-	6%	-	6%
No harían nada porque les es indiferente	-	<b>12%</b>	-	13%	-	16%	-	10%	-	11%	-	12%	-	18%	-	8%	-	14%	-	12%
Buscarían que otros le llamen la atención	-	<b>19%</b>	-	14%	-	15%	-	18%	-	17%	-	14%	-	20%	-	22%	-	12%	-	23%
Le llamarían la atención	-	<b>25%</b>	-	28%	-	20%	-	26%	-	27%	-	20%	-	18%	-	24%	-	24%	-	24%

# ¿Que haría frente a las siguientes situaciones?

## Amenazas y agresiones verbales

	Comuna																	
	Total		La Candelaria		Laureles/Estadio		La América		San Javier		Poblado		Guayabal		Belén		Corregimientos	
	2017	2018	2017	2018	2017	2018	2017	2018	2017	2018	2017	2018	2017	2018	2017	2018	2017	2018
Base:	-	4000	-	210	-	210	-	210	-	210	-	210	-	210	-	210	-	640
No harían nada porque ellos harían lo mismo	-	17%	-	8%	-	13%	-	17%	-	12%	-	12%	-	19%	-	17%	-	16%
No harían nada por temor a la reacción	-	23%	-	21%	-	29%	-	24%	-	28%	-	15%	-	25%	-	20%	-	24%
No harían nada porque no les corresponde corregir a los demás	-	7%	-	10%	-	10%	-	7%	-	8%	-	5%	-	4%	-	6%	-	6%
No harían nada porque les es indiferente	-	12%	-	15%	-	9%	-	10%	-	11%	-	12%	-	13%	-	13%	-	12%
Buscarían que otros le llamen la atención	-	19%	-	27%	-	19%	-	21%	-	23%	-	22%	-	16%	-	20%	-	18%
Le llamarían la atención	-	25%	-	23%	-	26%	-	27%	-	19%	-	34%	-	24%	-	27%	-	26%

## Amenazas y agresiones verbales

	Corregimiento													
	Total		Corregimientos		Palmitas		San Cristóbal		Altavista		San Antonio de Prado		Santa Elena	
	2017	2018	2017	2018	2017	2018	2017	2018	2017	2018	2017	2018	2017	2018
Base:	-	4000	-	640	-	128	-	128	-	128	-	128	-	128
No harían nada porque ellos harían lo mismo	-	17%	-	16%	-	15%	-	14%	-	20%	-	21%	-	8%
No harían nada por temor a la reacción	-	23%	-	24%	-	17%	-	26%	-	26%	-	27%	-	20%
No harían nada porque no les corresponde corregir a los demás	-	7%	-	6%	-	5%	-	8%	-	8%	-	7%	-	2%
No harían nada porque les es indiferente	-	12%	-	12%	-	6%	-	8%	-	16%	-	10%	-	24%
Buscarían que otros le llamen la atención	-	19%	-	18%	-	28%	-	17%	-	14%	-	10%	-	21%
Le llamarían la atención	-	25%	-	26%	-	29%	-	27%	-	22%	-	27%	-	26%

## Infracciones urbanísticas

	Comuna																			
	Total		Popular		Santa Cruz		Manrique		Aranjuez		Castilla		Doce de Octubre		Robledo		Villa Hermosa		Buenos Aires	
	2017	2018	2017	2018	2017	2018	2017	2018	2017	2018	2017	2018	2017	2018	2017	2018	2017	2018	2017	2018
Base:	-	4000	-	210	-	210	-	210	-	210	-	210	-	210	-	210	-	210	-	210
No harían nada porque ellos harían lo mismo	-	<b>11%</b>	-	13%	-	13%	-	16%	-	20%	-	12%	-	8%	-	13%	-	16%	-	9%
No harían nada por temor a la reacción	-	<b>11%</b>	-	12%	-	13%	-	10%	-	7%	-	12%	-	24%	-	12%	-	14%	-	10%
No harían nada porque no les corresponde corregir a los demás	-	<b>9%</b>	-	6%	-	8%	-	11%	-	10%	-	11%	-	11%	-	10%	-	11%	-	9%
No harían nada porque les es indiferente	-	<b>15%</b>	-	13%	-	19%	-	18%	-	20%	-	9%	-	14%	-	15%	-	14%	-	17%
Buscarían que otros le llamen la atención	-	<b>30%</b>	-	31%	-	25%	-	22%	-	17%	-	28%	-	28%	-	32%	-	24%	-	35%
Le llamarían la atención	-	<b>25%</b>	-	26%	-	23%	-	26%	-	26%	-	31%	-	15%	-	18%	-	22%	-	23%

## Infracciones urbanísticas

	Comuna																	
	Total		La Candelaria		Laureles/Estadio		La América		San Javier		Poblado		Guayabal		Belén		Corregimientos	
	2017	2018	2017	2018	2017	2018	2017	2018	2017	2018	2017	2018	2017	2018	2017	2018	2017	2018
Base:	-	4000	-	210	-	210	-	210	-	210	-	210	-	210	-	210	-	640
No harían nada porque ellos harían lo mismo	-	11%	-	7%	-	8%	-	10%	-	9%	-	5%	-	7%	-	10%	-	6%
No harían nada por temor a la reacción	-	11%	-	5%	-	5%	-	13%	-	11%	-	6%	-	13%	-	11%	-	11%
No harían nada porque no les corresponde corregir a los demás	-	9%	-	8%	-	8%	-	6%	-	9%	-	5%	-	9%	-	11%	-	10%
No harían nada porque les es indiferente	-	15%	-	15%	-	11%	-	12%	-	19%	-	10%	-	15%	-	16%	-	16%
Buscarían que otros le llamen la atención	-	30%	-	40%	-	45%	-	34%	-	28%	-	41%	-	32%	-	26%	-	32%
Le llamarían la atención	-	25%	-	26%	-	26%	-	26%	-	24%	-	34%	-	26%	-	26%	-	24%

## Infracciones urbanísticas

	Corregimiento													
	Total		Corregimientos		Palmitas		San Cristóbal		Altavista		San Antonio de Prado		Santa Elena	
	2017	2018	2017	2018	2017	2018	2017	2018	2017	2018	2017	2018	2017	2018
Base:	-	4000	-	640	-	128	-	128	-	128	-	128	-	128
No harían nada porque ellos harían lo mismo	-	11%	-	6%	-	3%	-	7%	-	10%	-	7%	-	3%
No harían nada por temor a la reacción	-	11%	-	11%	-	6%	-	10%	-	17%	-	15%	-	7%
No harían nada porque no les corresponde corregir a los demás	-	9%	-	10%	-	3%	-	9%	-	15%	-	10%	-	16%
No harían nada porque les es indiferente	-	15%	-	16%	-	8%	-	18%	-	20%	-	18%	-	14%
Buscarían que otros le llamen la atención	-	30%	-	32%	-	58%	-	29%	-	18%	-	26%	-	33%
Le llamarían la atención	-	25%	-	24%	-	22%	-	27%	-	19%	-	24%	-	28%

# ¿Que haría frente a las siguientes situaciones?

## Incumplimiento de normas asociadas al desarrollo de la actividad económica

	Comuna																			
	Total		Popular		Santa Cruz		Manrique		Aranjuez		Castilla		Doce de Octubre		Robledo		Villa Hermosa		Buenos Aires	
	2017	2018	2017	2018	2017	2018	2017	2018	2017	2018	2017	2018	2017	2018	2017	2018	2017	2018	2017	2018
Base:	-	4000	-	210	-	210	-	210	-	210	-	210	-	210	-	210	-	210	-	210
No harían nada porque ellos harían lo mismo	-	10%	-	14%	-	13%	-	13%	-	19%	-	9%	-	9%	-	9%	-	10%	-	7%
No harían nada por temor a la reacción	-	10%	-	9%	-	17%	-	7%	-	10%	-	12%	-	18%	-	11%	-	12%	-	12%
No harían nada porque no les corresponde corregir a los demás	-	11%	-	10%	-	6%	-	11%	-	12%	-	15%	-	14%	-	11%	-	15%	-	11%
No harían nada porque les es indiferente	-	20%	-	21%	-	24%	-	19%	-	20%	-	18%	-	22%	-	21%	-	25%	-	18%
Buscarían que otros le llamen la atención	-	31%	-	29%	-	22%	-	26%	-	20%	-	29%	-	25%	-	34%	-	26%	-	33%
Le llamarían la atención	-	19%	-	21%	-	19%	-	25%	-	20%	-	18%	-	14%	-	14%	-	14%	-	20%

# ¿Que haría frente a las siguientes situaciones?

## Incumplimiento de normas asociadas al desarrollo de la actividad económica

	Comuna																	
	Total		La Candelaria		Laureles/Estadio		La América		San Javier		Poblado		Guayabal		Belén		Corregimientos	
	2017	2018	2017	2018	2017	2018	2017	2018	2017	2018	2017	2018	2017	2018	2017	2018	2017	2018
Base:	-	4000	-	210	-	210	-	210	-	210	-	210	-	210	-	210	-	640
No harían nada porque ellos harían lo mismo	-	10%	-	8%	-	8%	-	11%	-	11%	-	3%	-	11%	-	10%	-	8%
No harían nada por temor a la reacción	-	10%	-	4%	-	9%	-	7%	-	8%	-	4%	-	10%	-	10%	-	7%
No harían nada porque no les corresponde corregir a los demás	-	11%	-	8%	-	8%	-	12%	-	11%	-	7%	-	8%	-	14%	-	13%
No harían nada porque les es indiferente	-	20%	-	21%	-	13%	-	13%	-	23%	-	21%	-	21%	-	16%	-	19%
Buscarían que otros le llamen la atención	-	31%	-	38%	-	43%	-	36%	-	37%	-	42%	-	36%	-	30%	-	35%
Le llamarían la atención	-	19%	-	22%	-	20%	-	22%	-	11%	-	23%	-	16%	-	21%	-	19%



# ¿Que haría frente a las siguientes situaciones?

## Incumplimiento de normas asociadas al desarrollo de la actividad económica

	Corregimiento													
	Total		Corregimientos		Palmitas		San Cristóbal		Altavista		San Antonio de Prado		Santa Elena	
	2017	2018	2017	2018	2017	2018	2017	2018	2017	2018	2017	2018	2017	2018
Base:	-	4000	-	640	-	128	-	128	-	128	-	128	-	128
No harían nada porque ellos harían lo mismo	-	10%	-	8%	-	5%	-	8%	-	11%	-	12%	-	3%
No harían nada por temor a la reacción	-	10%	-	7%	-	3%	-	7%	-	17%	-	4%	-	6%
No harían nada porque no les corresponde corregir a los demás	-	11%	-	13%	-	10%	-	20%	-	7%	-	12%	-	15%
No harían nada porque les es indiferente	-	20%	-	19%	-	16%	-	14%	-	25%	-	19%	-	19%
Buscarían que otros le llamen la atención	-	31%	-	35%	-	48%	-	31%	-	24%	-	33%	-	41%
Le llamarían la atención	-	19%	-	19%	-	17%	-	22%	-	17%	-	21%	-	17%

## Uso inadecuado de los espacios y bienes públicos

	Comuna																			
	Total		Popular		Santa Cruz		Manrique		Aranjuez		Castilla		Doce de Octubre		Robledo		Villa Hermosa		Buenos Aires	
	2017	2018	2017	2018	2017	2018	2017	2018	2017	2018	2017	2018	2017	2018	2017	2018	2017	2018	2017	2018
Base:	-	4000	-	210	-	210	-	210	-	210	-	210	-	210	-	210	-	210	-	210
No harían nada porque ellos harían lo mismo	-	9%	-	8%	-	5%	-	11%	-	13%	-	9%	-	17%	-	10%	-	11%	-	6%
No harían nada por temor a la reacción	-	10%	-	11%	-	17%	-	10%	-	9%	-	11%	-	13%	-	14%	-	12%	-	10%
No harían nada porque no les corresponde corregir a los demás	-	8%	-	6%	-	5%	-	7%	-	8%	-	9%	-	9%	-	4%	-	14%	-	11%
No harían nada porque les es indiferente	-	13%	-	15%	-	20%	-	12%	-	18%	-	8%	-	12%	-	16%	-	13%	-	10%
Buscarían que otros le llamen la atención	-	36%	-	32%	-	27%	-	33%	-	29%	-	32%	-	33%	-	38%	-	31%	-	43%
Le llamarían la atención	-	25%	-	29%	-	25%	-	29%	-	24%	-	34%	-	19%	-	18%	-	21%	-	21%

# ¿Que haría frente a las siguientes situaciones?

## Uso inadecuado de los espacios y bienes públicos

	Comuna																	
	Total		La Candelaria		Laureles/Estadio		La América		San Javier		Poblado		Guayabal		Belén		Corregimientos	
	2017	2018	2017	2018	2017	2018	2017	2018	2017	2018	2017	2018	2017	2018	2017	2018	2017	2018
Base:	-	4000	-	210	-	210	-	210	-	210	-	210	-	210	-	210	-	640
No harían nada porque ellos harían lo mismo	-	9%	-	7%	-	5%	-	8%	-	7%	-	3%	-	7%	-	9%	-	6%
No harían nada por temor a la reacción	-	10%	-	8%	-	6%	-	8%	-	9%	-	6%	-	10%	-	10%	-	8%
No harían nada porque no les corresponde corregir a los demás	-	8%	-	9%	-	9%	-	7%	-	12%	-	6%	-	8%	-	11%	-	9%
No harían nada porque les es indiferente	-	13%	-	14%	-	12%	-	11%	-	15%	-	10%	-	16%	-	13%	-	12%
Buscarían que otros le llamen la atención	-	36%	-	38%	-	42%	-	40%	-	34%	-	42%	-	45%	-	31%	-	40%
Le llamarían la atención	-	25%	-	25%	-	27%	-	26%	-	24%	-	33%	-	17%	-	28%	-	25%

# ¿Que haría frente a las siguientes situaciones?

## Uso inadecuado de los espacios y bienes públicos

	Corregimiento													
	Total		Corregimientos		Palmitas		San Cristóbal		Altavista		San Antonio de Prado		Santa Elena	
	2017	2018	2017	2018	2017	2018	2017	2018	2017	2018	2017	2018	2017	2018
Base:	-	4000	-	640	-	128	-	128	-	128	-	128	-	128
No harían nada porque ellos harían lo mismo	-	9%	-	6%	-	3%	-	5%	-	10%	-	9%	-	2%
No harían nada por temor a la reacción	-	10%	-	8%	-	5%	-	9%	-	15%	-	5%	-	6%
No harían nada porque no les corresponde corregir a los demás	-	8%	-	9%	-	5%	-	9%	-	10%	-	9%	-	12%
No harían nada porque les es indiferente	-	13%	-	12%	-	9%	-	20%	-	11%	-	7%	-	12%
Buscarían que otros le llamen la atención	-	36%	-	40%	-	56%	-	36%	-	30%	-	41%	-	38%
Le llamarían la atención	-	25%	-	25%	-	22%	-	22%	-	24%	-	27%	-	32%

	Comuna																			
	Total		Popular		Santa Cruz		Manrique		Aranjuez		Castilla		Doce de Octubre		Robledo		Villa Hermosa		Buenos Aires	
	2017	2018	2017	2018	2017	2018	2017	2018	2017	2018	2017	2018	2017	2018	2017	2018	2017	2018	2017	2018
Base:	1134	863	36	51	47	45	59	42	55	45	59	56	55	44	54	42	50	40	67	43
No recoger heces de las mascotas	27%	<b>23%</b>	24%	20%	26%	36%	26%	26%	24%	25%	25%	22%	19%	13%	24%	37%	32%	32%	34%	15%
Consumo de licor y drogas en el espacio público	27%	<b>20%</b>	24%	22%	43%	17%	28%	12%	25%	18%	30%	21%	36%	17%	28%	7%	12%	13%	24%	20%
Ruido	18%	<b>19%</b>	27%	10%	11%	20%	11%	19%	23%	29%	18%	28%	23%	24%	15%	13%	20%	18%	14%	31%
Mal manejo de basuras y escombros	9%	<b>12%</b>	7%	25%	7%	5%	10%	8%	11%	11%	10%	1%	4%	7%	18%	19%	18%	19%	14%	15%
Uso inadecuado de los espacios y bienes públicos	-	<b>7%</b>	-	7%	-	3%	-	8%	-	7%	-	7%	-	5%	-	19%	-	-	-	5%
Riñas y agresiones físicas	5%	<b>4%</b>	12%	3%	5%	4%	8%	10%	12%	2%	6%	-	4%	22%	2%	2%	5%	5%	4%	-
Irrespeto por la autoridad	3%	<b>2%</b>	-	6%	-	3%	-	5%	2%	2%	4%	3%	4%	-	1%	-	-	7%	5%	-
Violencia intrafamiliar	1%	<b>2%</b>	7%	1%	2%	2%	1%	5%	2%	-	-	1%	-	4%	4%	-	3%	-	1%	2%
Amenazas y agresiones verbales	-	<b>2%</b>	-	-	-	-	-	-	-	0%	-	2%	-	2%	-	2%	-	1%	-	2%

	Comuna																	
	Total		La Candelaria		Laureles/Estadio		La América		San Javier		Poblado		Guayabal		Belén		Corregimientos	
	2017	2018	2017	2018	2017	2018	2017	2018	2017	2018	2017	2018	2017	2018	2017	2018	2017	2018
Base:	1134	863	81	36	83	54	69	53	49	47	77	44	66	40	77	62	150	119
No recoger heces de las mascotas	27%	<b>23%</b>	25%	16%	34%	27%	44%	37%	25%	17%	19%	22%	27%	12%	28%	20%	24%	20%
Consumo de licor y drogas en el espacio público	27%	<b>20%</b>	23%	26%	19%	29%	27%	14%	28%	37%	36%	28%	24%	42%	34%	15%	16%	22%
Ruido	18%	<b>19%</b>	22%	19%	18%	12%	9%	12%	21%	14%	17%	23%	20%	14%	18%	17%	22%	21%
Mal manejo de basuras y escombros	9%	<b>12%</b>	8%	11%	6%	15%	4%	13%	6%	5%	8%	5%	11%	12%	2%	13%	12%	13%
Uso inadecuado de los espacios y bienes públicos	-	<b>7%</b>	-	8%	-	9%	-	10%	-	16%	-	-	-	4%	-	11%	-	1%
Riñas y agresiones físicas	5%	<b>4%</b>	5%	7%	3%	-	6%	1%	2%	1%	-	-	3%	-	5%	1%	10%	7%
Irrespeto por la autoridad	3%	<b>2%</b>	3%	4%	5%	-	2%	1%	2%	3%	4%	-	9%	8%	1%	3%	7%	1%
Violencia intrafamiliar	1%	<b>2%</b>	1%	-	-	-	-	-	1%	1%	2%	2%	1%	-	1%	4%	2%	2%
Amenazas y agresiones verbales	-	<b>2%</b>	-	4%	-	-	-	1%	-	4%	-	4%	-	0%	-	1%	-	1%

	Corregimiento													
	Total		Corregimientos		Palmitas		San Cristóbal		Altavista		San Antonio de Prado		Santa Elena	
	2017	2018	2017	2018	2017	2018	2017	2018	2017	2018	2017	2018	2017	2018
Base:	1134	863	150	119	27	21	40	36	26	21	30	18	27	23
No recoger heces de las mascotas	27%	<b>23%</b>	24%	20%	47%	6%	22%	33%	15%	12%	27%	18%	12%	13%
Consumo de licor y drogas en el espacio público	27%	<b>20%</b>	16%	22%	17%	28%	12%	7%	14%	17%	19%	43%	20%	32%
Ruido	18%	<b>19%</b>	22%	21%	2%	11%	37%	31%	15%	31%	19%	9%	23%	16%
Mal manejo de basuras y escombros	9%	<b>12%</b>	12%	13%	9%	22%	16%	9%	11%	4%	12%	19%	9%	12%
Uso inadecuado de los espacios y bienes públicos	-	<b>7%</b>	-	1%	-	-	-	-	-	4%	-	-	-	3%
Riñas y agresiones físicas	5%	<b>4%</b>	10%	7%	5%	5%	6%	12%	13%	9%	15%	-	11%	4%
Irrespeto por la autoridad	3%	<b>2%</b>	7%	1%	-	-	4%	4%	22%	-	1%	-	12%	-
Violencia intrafamiliar	1%	<b>2%</b>	2%	2%	-	6%	-	-	4%	5%	4%	2%	4%	-
Amenazas y agresiones verbales	-	<b>2%</b>	-	1%	-	-	-	-	-	11%	-	-	-	-

	Comuna																													
	Total			Popular			Santa Cruz			Manrique			Aranjuez			Castilla			Doce de Octubre			Robledo			Villa Hermosa			Buenos Aires		
	2016	2017	2018	2016	2017	2018	2016	2017	2018	2016	2017	2018	2016	2017	2018	2016	2017	2018	2016	2017	2018	2016	2017	2018	2016	2017	2018	2016	2017	2018
Base:	3400	3700	4000	200	200	210	200	200	210	200	200	210	200	200	210	200	200	210	200	200	210	200	200	210	200	200	210	200	200	210
Para ayudarle a la familia o a su pareja	13%	11%	<b>12%</b>	12%	16%	11%	15%	11%	16%	17%	9%	14%	15%	8%	10%	12%	10%	11%	9%	11%	13%	13%	14%	12%	20%	17%	15%	8%	13%	9%
Para obtener beneficios económicos	2%	4%	<b>5%</b>	5%	5%	6%	3%	9%	7%	4%	2%	8%	3%	6%	7%	2%	4%	4%	2%	2%	5%	4%	2%	6%	2%	3%	5%	2%	4%	5%
Cuando es la única manera de luchar públicamente contra una ley o un régimen injusto	4%	6%	<b>4%</b>	5%	3%	6%	5%	7%	4%	3%	7%	4%	4%	7%	7%	2%	4%	4%	9%	4%	4%	1%	7%	2%	4%	4%	3%	3%	6%	7%
Para cobrar una deuda	2%	3%	<b>4%</b>	3%	1%	2%	3%	6%	7%	1%	1%	5%	1%	3%	4%	3%	4%	4%	5%	2%	3%	3%	3%	5%	2%	4%	5%	2%	2%	3%
Para defender a un desconocido de una agresión	3%	4%	<b>3%</b>	3%	1%	3%	3%	3%	4%	2%	4%	4%	3%	3%	5%	1%	1%	3%	4%	4%	3%	2%	4%	3%	4%	8%	1%	2%	3%	2%
Cuando es en defensa propia	24%	20%	<b>3%</b>	13%	15%	4%	16%	16%	4%	24%	19%	5%	19%	19%	3%	28%	27%	2%	26%	17%	2%	20%	21%	1%	26%	16%	5%	23%	26%	4%
Para lograr reconocimiento ante otros	1%	2%	<b>3%</b>	3%	4%	3%	3%	5%	3%	4%	0%	3%	1%	-	3%	1%	1%	2%	2%	1%	6%	1%	3%	4%	2%	3%	3%	1%	1%	2%
Nunca se justifica el uso de la violencia	59%	59%	<b>69%</b>	65%	64%	70%	63%	54%	60%	52%	60%	60%	61%	61%	62%	57%	57%	75%	53%	65%	66%	64%	58%	71%	52%	59%	67%	62%	52%	69%



	Comuna																													
	Total			La Candelaria			Laureles/Estadio			La América			San Javier			Poblado			Guayabal			Belén			Corregimientos					
	2016	2017	2018	2016	2017	2018	2016	2017	2018	2016	2017	2018	2016	2017	2018	2016	2017	2018	2016	2017	2018	2016	2017	2018	2016	2017	2018			
Base:	3400	3700	4000	200	200	210	200	200	210	200	200	210	200	200	210	200	200	210	200	200	210	200	200	210	200	200	210	200	500	640
Para ayudarle a la familia o a su pareja	13%	11%	<b>12%</b>	11%	12%	12%	12%	9%	12%	11%	8%	8%	15%	8%	11%	10%	5%	12%	8%	7%	19%	11%	10%	13%	22%	15%	12%			
Para obtener beneficios económicos	2%	4%	<b>5%</b>	2%	4%	3%	3%	1%	1%	1%	4%	6%	2%	7%	5%	1%	1%	3%	1%	2%	5%	2%	5%	6%	3%	5%	5%			
Cuando es la única manera de luchar públicamente contra una ley o un régimen injusto	4%	6%	<b>4%</b>	3%	12%	4%	4%	6%	8%	4%	2%	3%	4%	8%	5%	9%	8%	3%	3%	6%	2%	5%	6%	3%	3%	4%	5%			
Para cobrar una deuda	2%	3%	<b>4%</b>	2%	5%	5%	1%	2%	1%	2%	1%	4%	3%	4%	1%	1%	2%	4%	2%	4%	2%	5%	6%	2%	2%	3%	4%			
Para defender a un desconocido de una agresión	3%	4%	<b>3%</b>	3%	3%	4%	4%	3%	5%	1%	3%	4%	4%	5%	2%	5%	5%	4%	1%	1%	3%	6%	4%	3%	3%	4%	4%			
Cuando es en defensa propia	24%	20%	<b>3%</b>	22%	27%	2%	30%	20%	5%	21%	23%	3%	16%	18%	2%	37%	19%	2%	25%	18%	4%	25%	22%	3%	33%	24%	3%			
Para lograr reconocimiento ante otros	1%	2%	<b>3%</b>	0%	6%	2%	1%	3%	1%	-	2%	3%	2%	1%	4%	1%	2%	2%	-	2%	3%	1%	3%	1%	1%	3%	4%			
Nunca se justifica el uso de la violencia	59%	59%	<b>69%</b>	62%	53%	73%	61%	65%	70%	71%	62%	74%	65%	59%	71%	52%	64%	73%	67%	64%	64%	57%	58%	75%	48%	54%	67%			

	Corregimiento																				
	Total			Corregimientos			Palmitas			San Cristóbal			Altavista			San Antonio de Prado			Santa Elena		
	2016	2017	2018	2016	2017	2018	2016	2017	2018	2016	2017	2018	2016	2017	2018	2016	2017	2018	2016	2017	2018
Base:	3400	3700	4000	200	500	640	5	101	128	66	107	128	29	83	128	86	109	128	14	100	128
Para ayudarle a la familia o a su pareja	13%	11%	<b>12%</b>	22%	15%	12%	-	16%	8%	25%	13%	14%	7%	15%	19%	27%	19%	8%	18%	12%	11%
Para obtener beneficios económicos	2%	4%	<b>5%</b>	3%	5%	5%	-	6%	6%	5%	5%	6%	-	8%	5%	-	-	4%	10%	7%	3%
Cuando es la única manera de luchar públicamente contra una ley o un régimen injusto	4%	6%	<b>4%</b>	3%	4%	5%	-	3%	4%	3%	4%	6%	-	4%	8%	2%	3%	1%	12%	8%	7%
Para cobrar una deuda	2%	3%	<b>4%</b>	2%	3%	4%	8%	8%	1%	3%	-	2%	4%	1%	7%	0%	5%	8%	-	2%	2%
Para defender a un desconocido de una agresión	3%	4%	<b>3%</b>	3%	4%	4%	-	2%	2%	2%	2%	2%	-	4%	4%	4%	6%	4%	7%	5%	7%
Cuando es en defensa propia	24%	20%	<b>3%</b>	33%	24%	3%	49%	19%	1%	40%	20%	1%	13%	21%	1%	38%	32%	6%	14%	24%	3%
Para lograr reconocimiento ante otros	1%	2%	<b>3%</b>	1%	3%	4%	-	4%	2%	-	1%	0%	-	1%	5%	2%	2%	5%	-	5%	6%
Nunca se justifica el uso de la violencia	59%	59%	<b>69%</b>	48%	54%	67%	44%	52%	77%	41%	57%	65%	76%	61%	58%	45%	49%	72%	38%	54%	66%

	Comuna																													
	Total			Popular			Santa Cruz			Manrique			Aranjuez			Castilla			Doce de Octubre			Robledo			Villa Hermosa			Buenos Aires		
	2016	2017	2018	2016	2017	2018	2016	2017	2018	2016	2017	2018	2016	2017	2018	2016	2017	2018	2016	2017	2018	2016	2017	2018	2016	2017	2018	2016	2017	2018
Base:	945	3700	4000	46	200	210	44	200	210	47	200	210	39	200	210	45	200	210	44	200	210	43	200	210	48	200	210	43	200	210
Siempre respetar las leyes	72%	69%	<b>70%</b>	78%	65%	71%	71%	69%	65%	66%	70%	77%	66%	72%	69%	76%	75%	71%	76%	61%	77%	65%	74%	64%	67%	62%	64%	78%	79%	66%
En ocasiones pueden actuar al margen de la ley	28%	31%	<b>30%</b>	22%	35%	29%	29%	31%	35%	34%	30%	23%	34%	28%	31%	24%	25%	29%	24%	39%	23%	35%	26%	36%	33%	38%	36%	22%	21%	34%

	Comuna																													
	Total			La Candelaria			Laureles/Estadio			La América			San Javier			Poblado			Guayabal			Belén			Corregimientos					
	2016	2017	2018	2016	2017	2018	2016	2017	2018	2016	2017	2018	2016	2017	2018	2016	2017	2018	2016	2017	2018	2016	2017	2018	2016	2017	2018	2016	2017	2018
Base:	945	3700	4000	83	200	210	61	200	210	62	200	210	47	200	210	80	200	210	64	200	210	54	200	210	54	200	210	95	500	640
Siempre respetar las leyes	72%	69%	<b>70%</b>	81%	66%	73%	62%	73%	68%	78%	69%	71%	69%	65%	66%	79%	62%	72%	71%	68%	70%	73%	70%	74%	68%	70%	74%	68%	68%	67%
En ocasiones pueden actuar al margen de la ley	28%	31%	<b>30%</b>	19%	34%	27%	38%	27%	32%	22%	31%	29%	31%	35%	34%	21%	38%	28%	29%	32%	30%	27%	30%	26%	32%	30%	26%	32%	32%	33%

	Corregimiento																							
	Total			Corregimientos			Palmitas			San Cristóbal			Altavista			San Antonio de Prado			Santa Elena					
	2016	2017	2018	2016	2017	2018	2016	2017	2018	2016	2017	2018	2016	2017	2018	2016	2017	2018	2016	2017	2018	2016	2017	2018
Base:	945	3700	4000	95	500	640	5	101	128	50	107	128	5	83	128	32	109	128	3	100	128			
Siempre respetar las leyes	72%	69%	<b>70%</b>	68%	68%	67%	46%	63%	60%	64%	72%	60%	100%	59%	65%	70%	68%	79%	68%	74%	68%			
En ocasiones pueden actuar al margen de la ley	28%	31%	<b>30%</b>	32%	32%	33%	54%	37%	40%	36%	28%	40%	-	41%	35%	30%	32%	21%	32%	26%	32%			

# ¿Cómo cree usted que se comportan los habitantes de Medellín en general frente a este tema?

Total Resumen

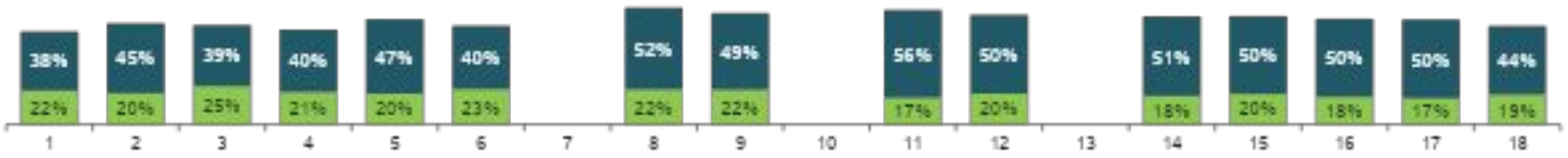
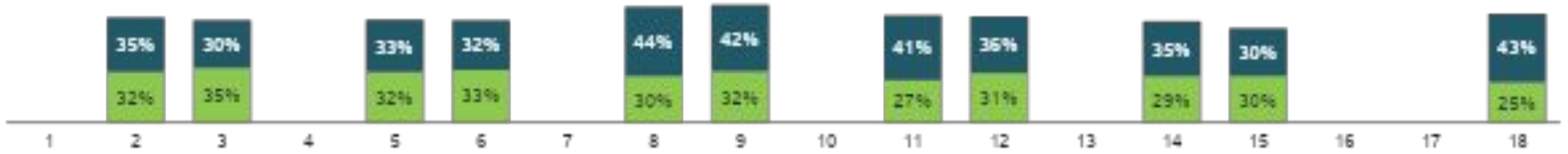

■ Top Two Boxes ("Muy bien" - "4") □

■ Bottom Two Boxes ("2" - "Muy mal")

# ¿Cómo cree usted que se comportan los habitantes de Medellín en general frente a este tema?

*Respeto a la diversidad*

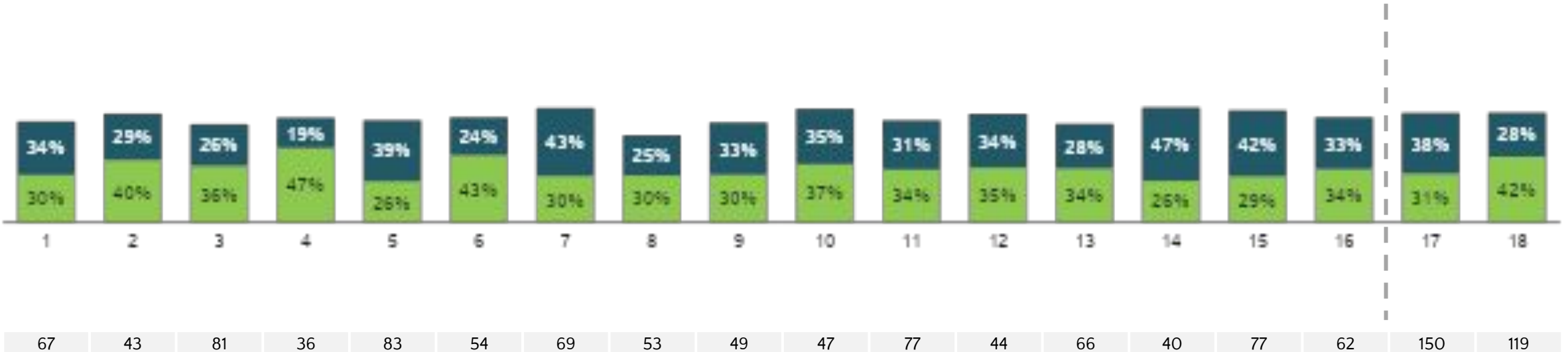
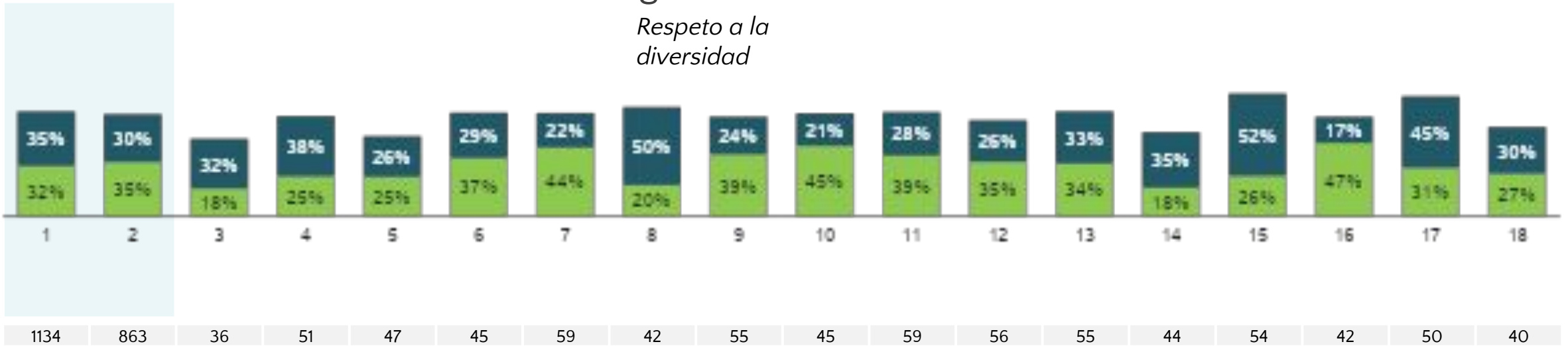

■ Top Two Boxes ("Muy bien" - "4") □

■ Bottom Two Boxes ("2" - "Muy mal")

# ¿Cómo cree usted que se comportan los habitantes de Medellín en general frente a este tema?

*Respeto a la diversidad*

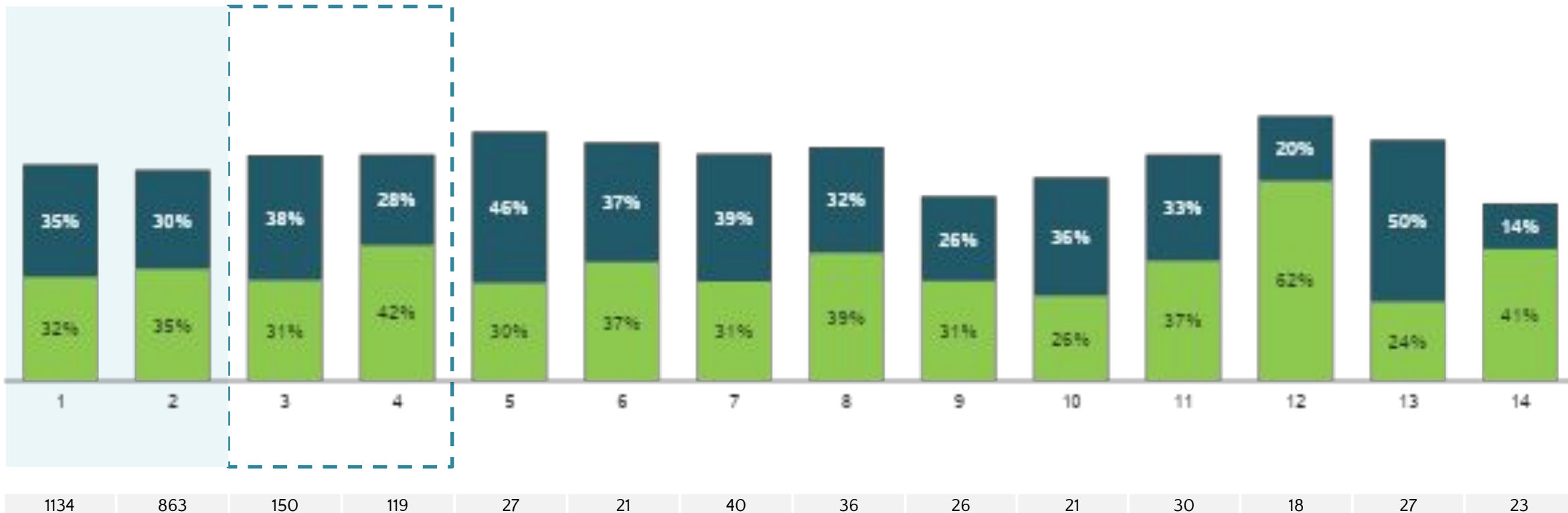

■ Top Two Boxes ("Muy bien" - "4") □

■ Bottom Two Boxes ("2" - "Muy mal")

# ¿Cómo cree usted que se comportan los habitantes de Medellín en general frente a este tema?

*Permitir que el otro esté donde yo estoy*

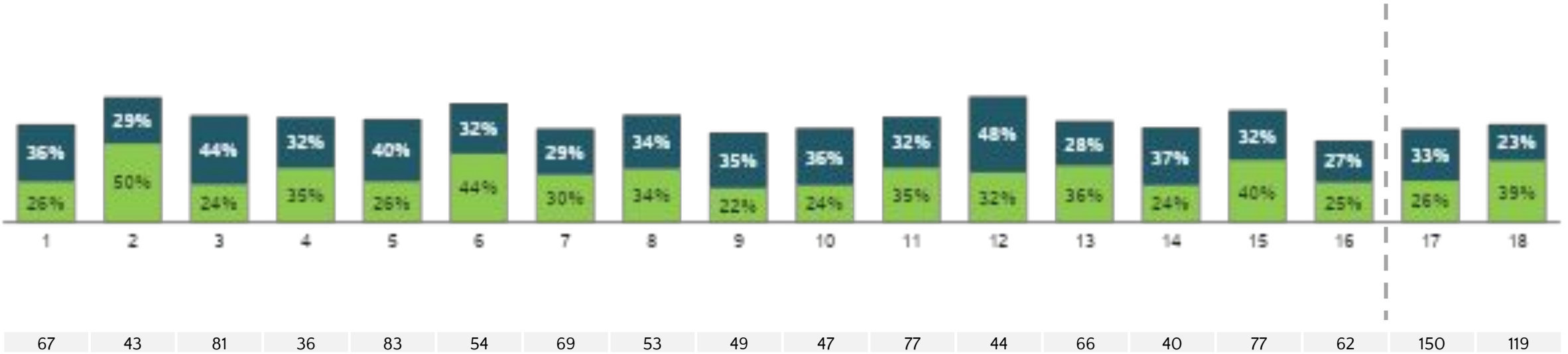

■ Top Two Boxes ("Muy bien" - "4") □

■ Bottom Two Boxes ("2" - "Muy mal")

# ¿Cómo cree usted que se comportan los habitantes de Medellín en general frente a este tema?

*Permitir que el otro esté donde yo estoy*

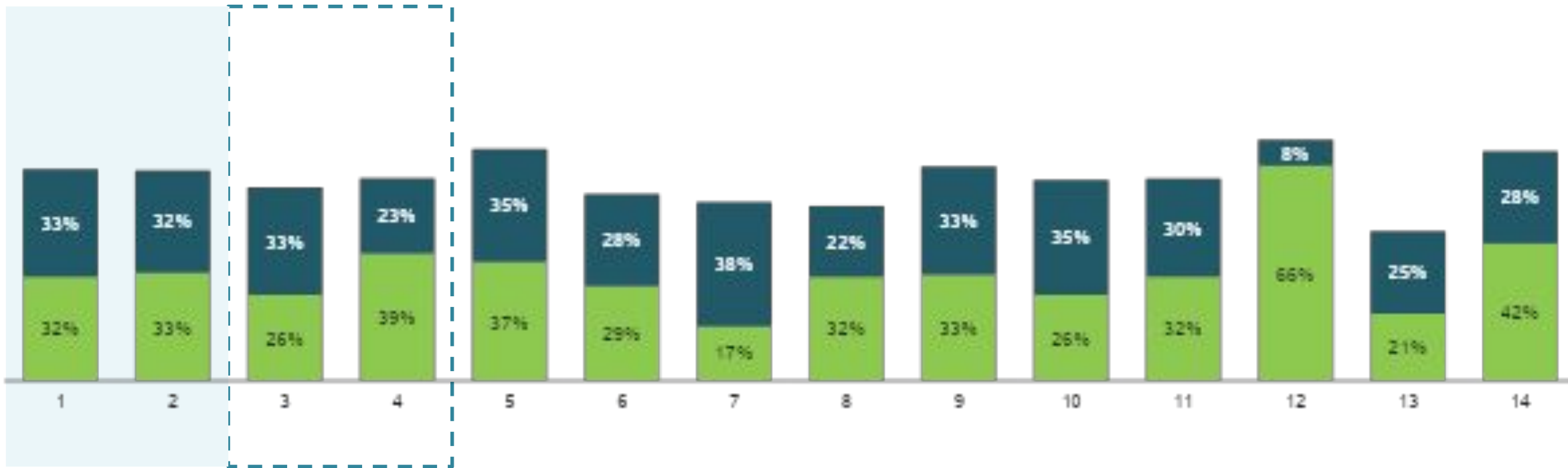

Base: 1134 863 150 119 27 21 40 36 26 21 30 18 27 23

■ Top Two Boxes ("Muy bien" - "4") □

■ Bottom Two Boxes ("2" - "Muy mal")



# ¿Cómo cree usted que se comportan los habitantes de Medellín en general frente a este tema?

*Respeto por el medio ambiente y los animales*

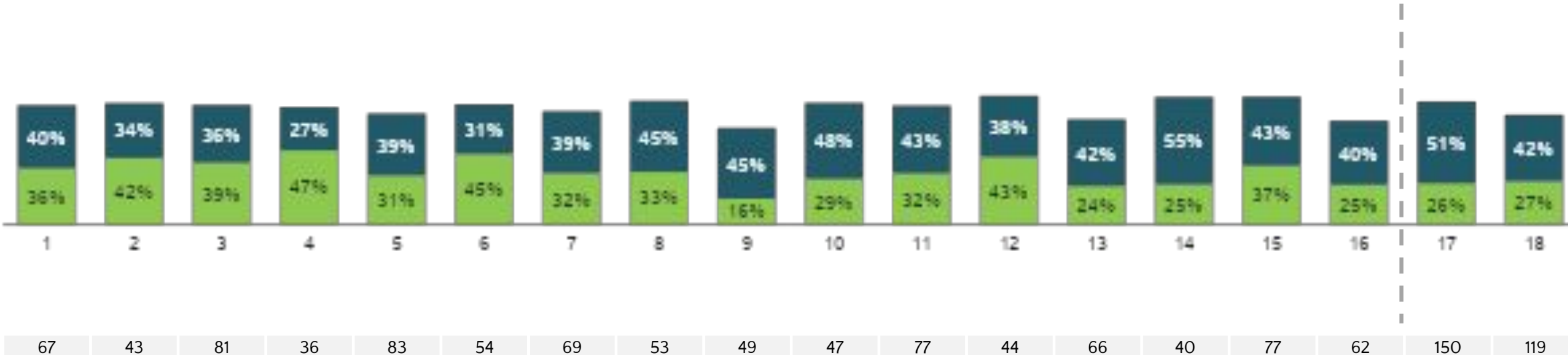
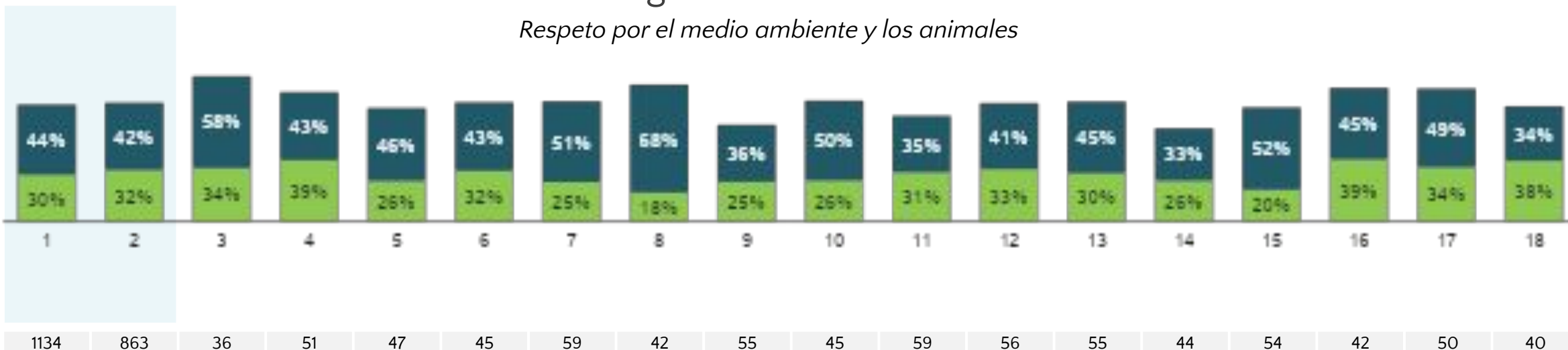

■ Top Two Boxes ("Muy bien" - "4") □

■ Bottom Two Boxes ("2" - "Muy mal")

# ¿Cómo cree usted que se comportan los habitantes de Medellín en general frente a este tema?

*Respeto por el medio ambiente y los animales*

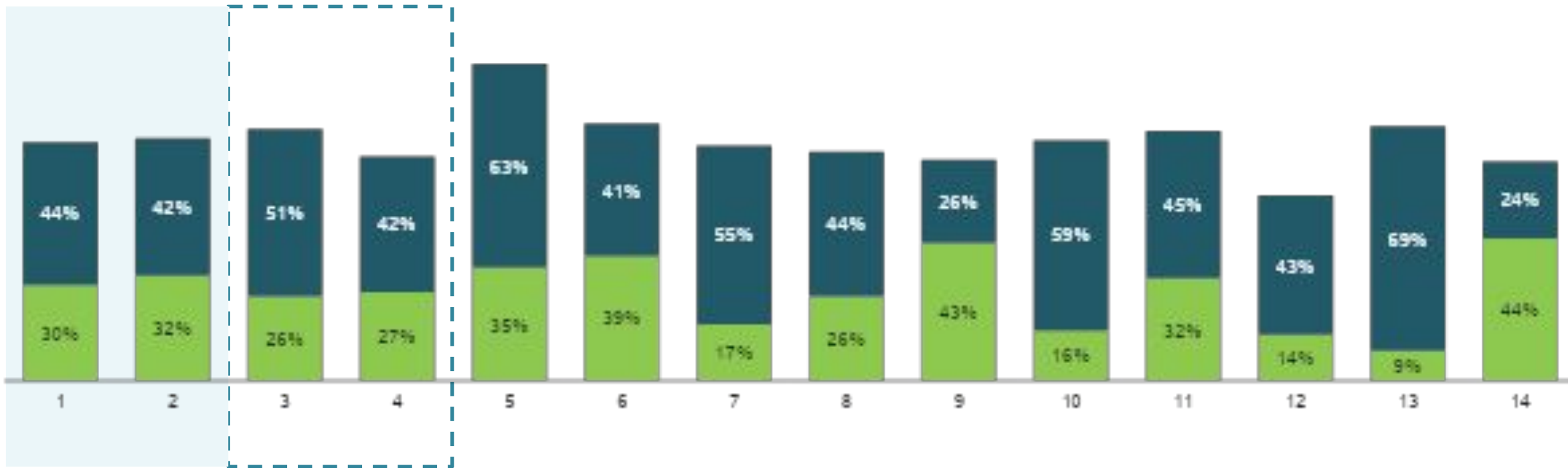

Base: 1134 863 150 119 27 21 40 36 26 21 30 18 27 23

■ Top Two Boxes ("Muy bien" - "4") □

■ Bottom Two Boxes ("2" - "Muy mal")

# ¿Cómo cree usted que se comportan los habitantes de Medellín en general frente a este tema?

*Respeto por la institucionalidad*

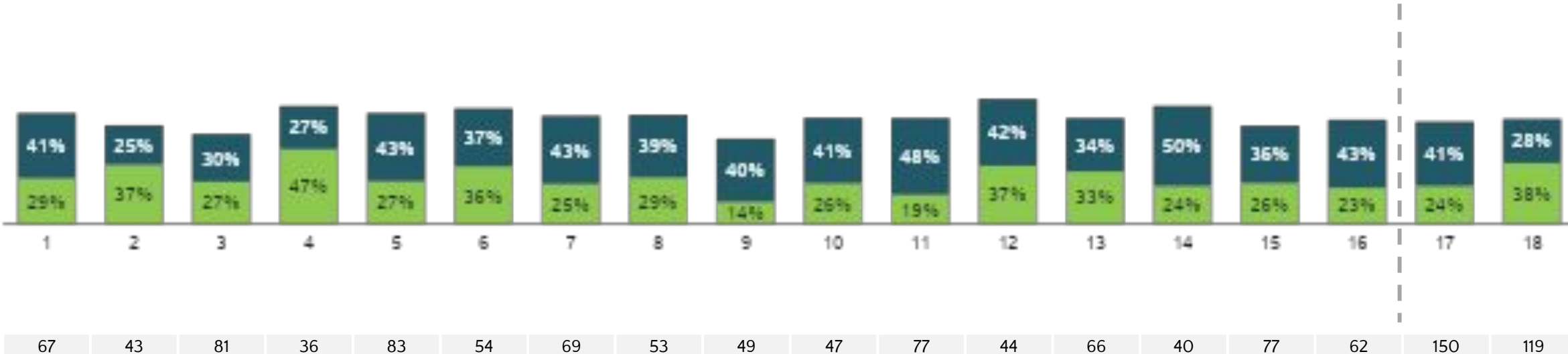

■ Top Two Boxes ("Muy bien" - "4")

■ Bottom Two Boxes ("2" - "Muy mal")

# ¿Cómo cree usted que se comportan los habitantes de Medellín en general frente a este tema?

*Respeto por la institucionalidad*

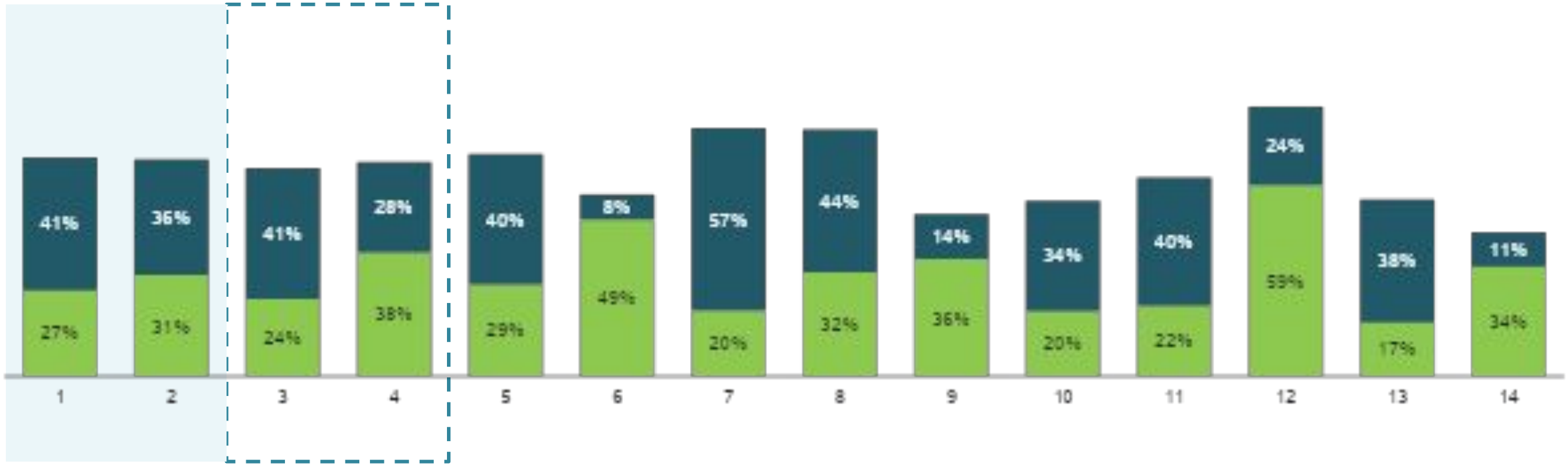

Base: 1134 863 150 119 27 21 40 36 26 21 30 18 27 23

■ Top Two Boxes ("Muy bien" - "4") □

■ Bottom Two Boxes ("2" - "Muy mal")

# ¿Cómo cree usted que se comportan los habitantes de Medellín en general frente a este tema?

*Capacidad de hacer acuerdos y respetarlos*

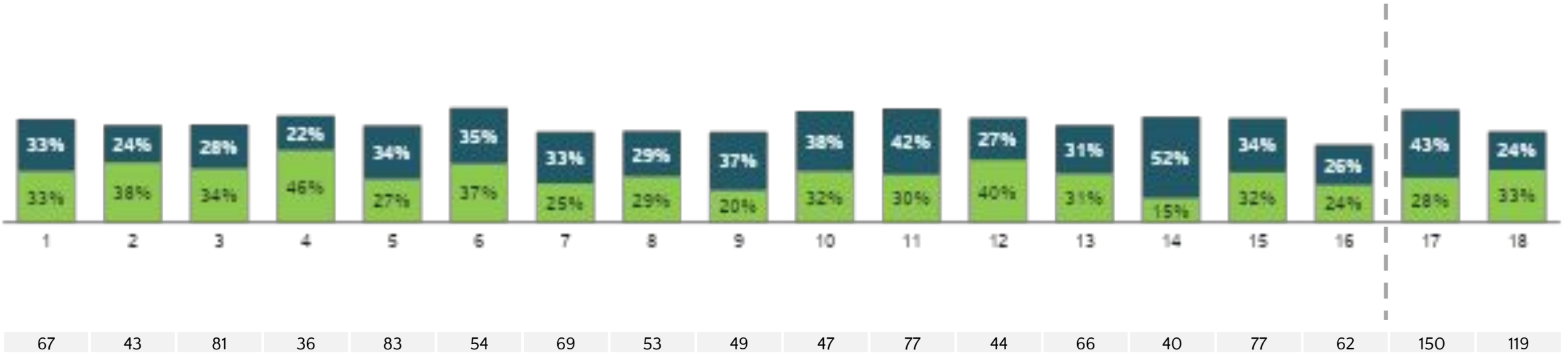

■ Top Two Boxes ("Muy bien" - "4") □

■ Bottom Two Boxes ("2" - "Muy mal")

# ¿Cómo cree usted que se comportan los habitantes de Medellín en general frente a este tema?

*Capacidad de hacer acuerdos y respetarlos*

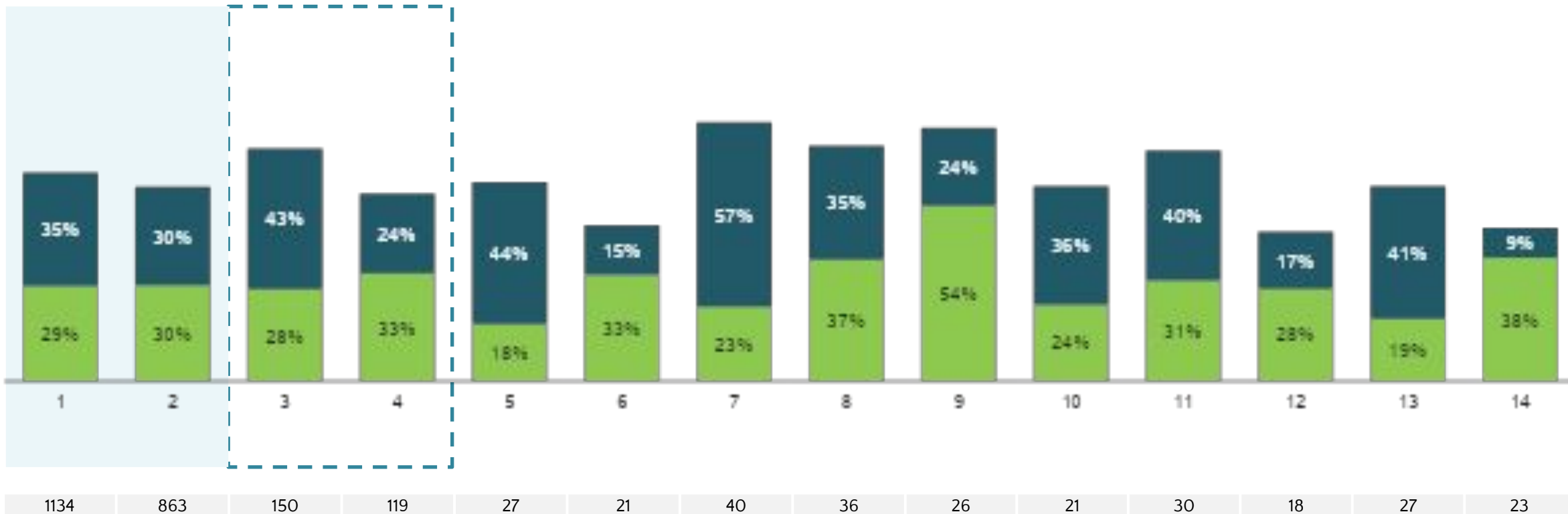

■ Top Two Boxes ("Muy bien" - "4") □

■ Bottom Two Boxes ("2" - "Muy mal")

# ¿Cómo cree usted que se comportan los habitantes de Medellín en general frente a este tema?

*Respeto por los espacios y los bienes públicos*

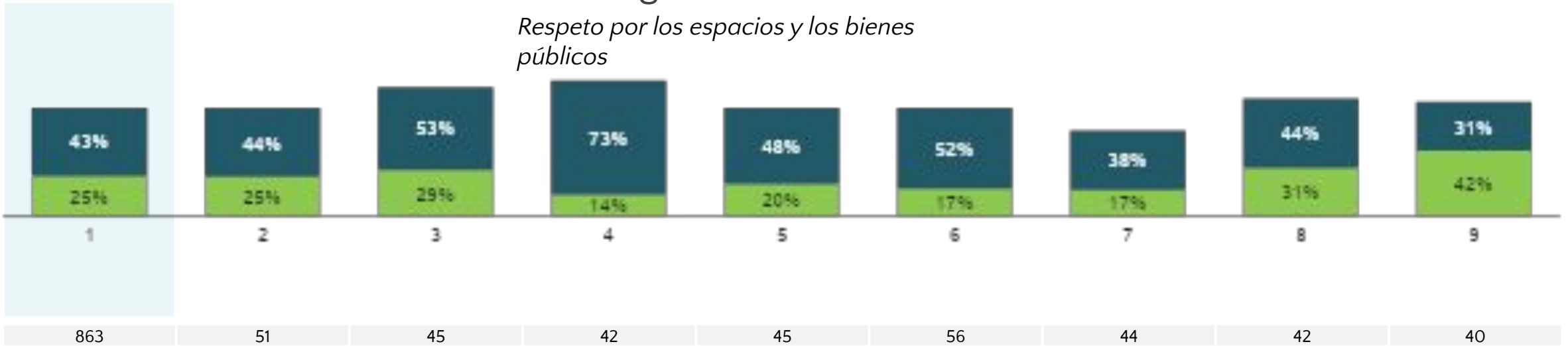

■ Top Two Boxes ("Muy bien" - "4") □

■ Bottom Two Boxes ("2" - "Muy mal")

# ¿Cómo cree usted que se comportan los habitantes de Medellín en general frente a este tema?

*Respeto por los espacios y los bienes públicos*

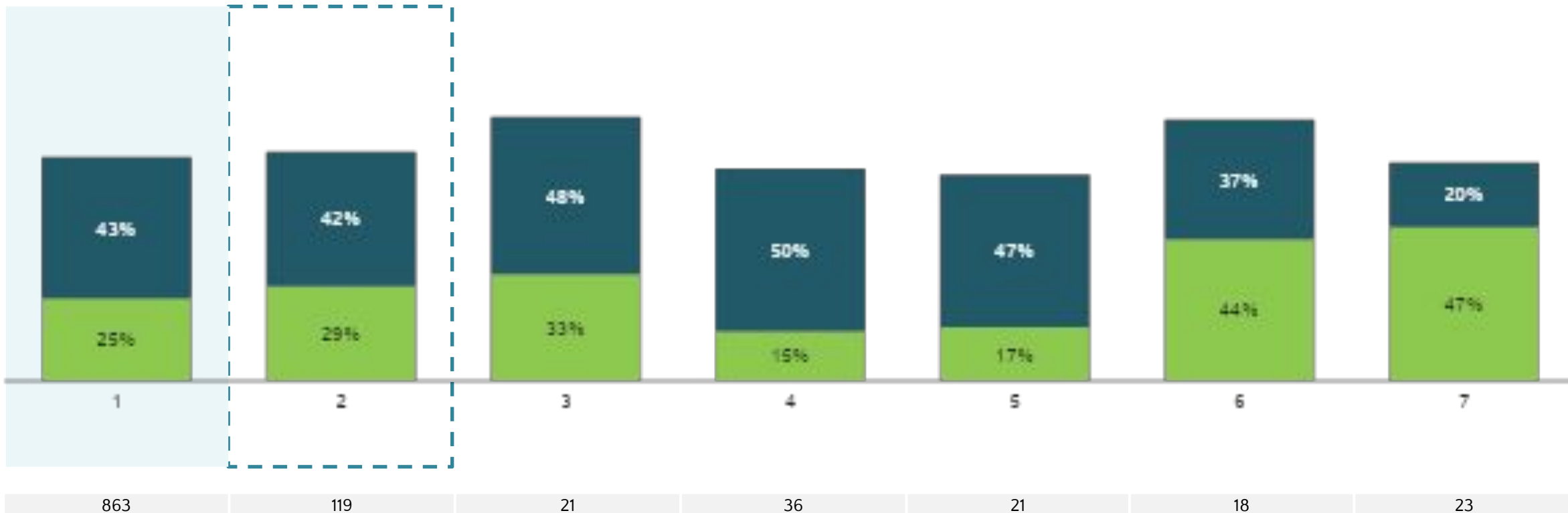

■ Top Two Boxes ("Muy bien" - "4") □

■ Bottom Two Boxes ("2" - "Muy mal")



# ¿Cómo cree usted que se comportan los habitantes de Medellín en general frente a este tema?

*Cumplimiento de normas de construcción*

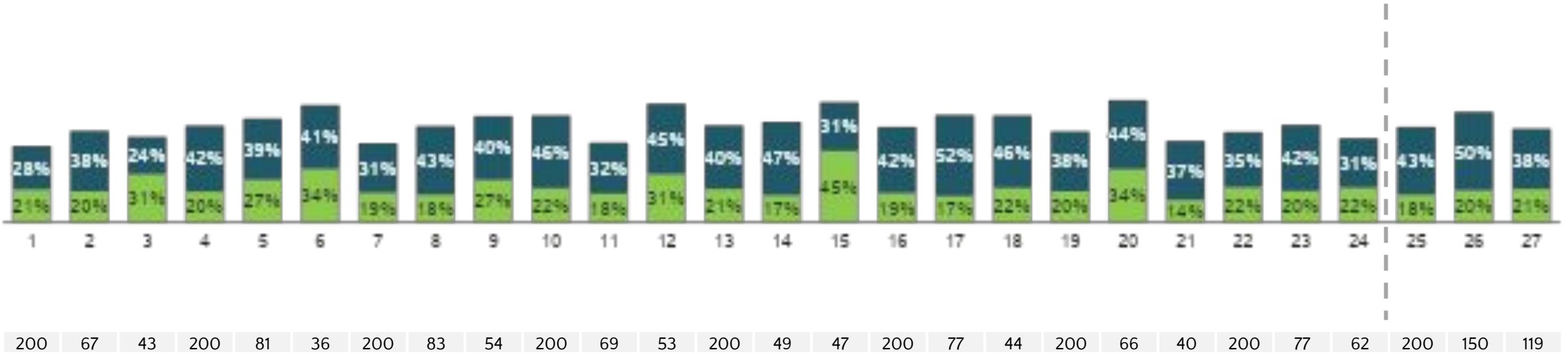
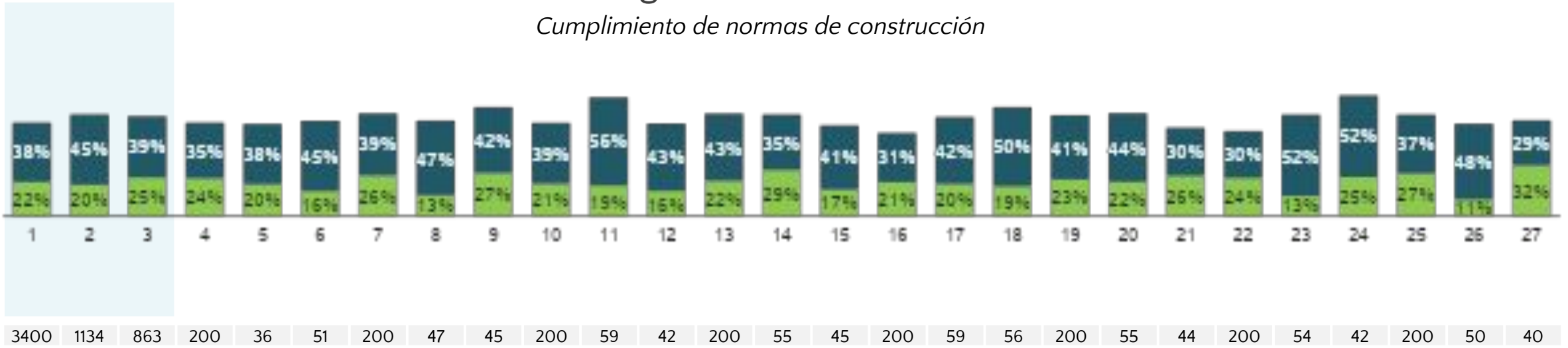

■ Top Two Boxes ("Muy bien" - "4") □

■ Bottom Two Boxes ("2" - "Muy mal")

# ¿Cómo cree usted que se comportan los habitantes de Medellín en general frente a este tema?

*Cumplimiento de normas de construcción*

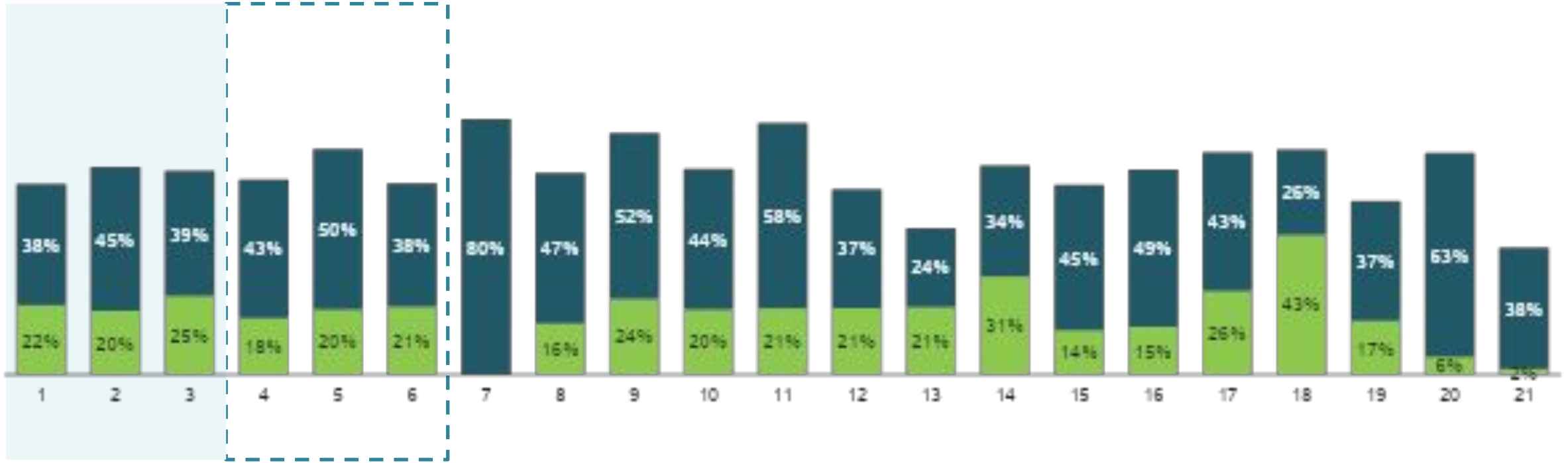

Base: 3400 1134 863 200 150 119 5 27 21 66 40 36 29 26 21 86 30 18 14 27 23

■ Top Two Boxes ("Muy bien" - "4") □

■ Bottom Two Boxes ("2" - "Muy mal")

# ¿Cómo cree usted que se comportan los habitantes de Medellín en general frente a este tema?

*Cumplimiento de las leyes en general*

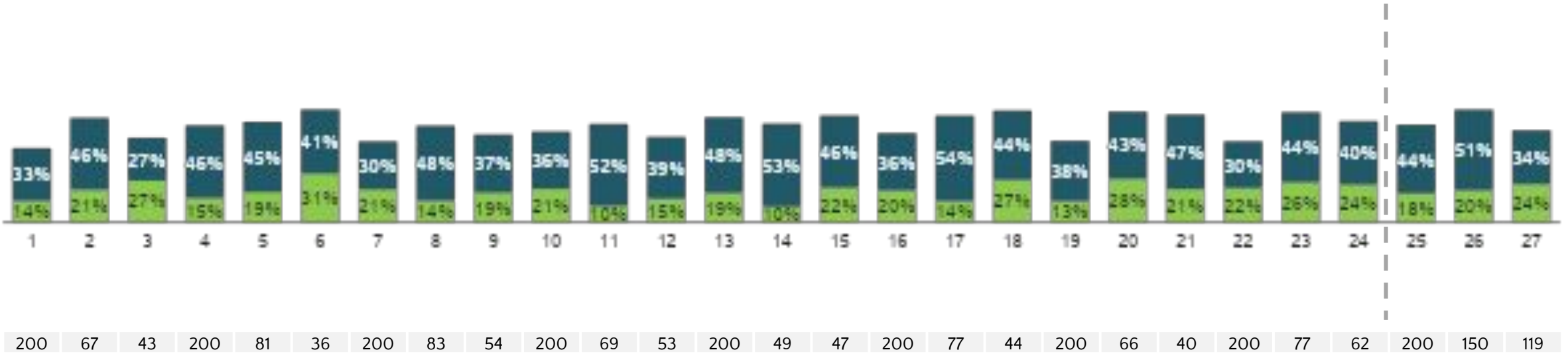
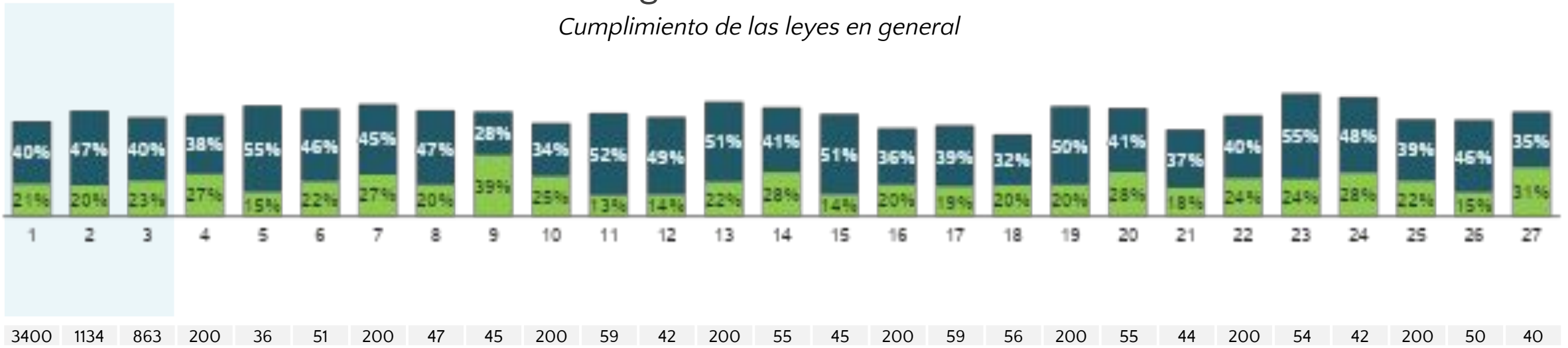

■ Top Two Boxes ("Muy bien" - "4") □

■ Bottom Two Boxes ("2" - "Muy mal")

# ¿Cómo cree usted que se comportan los habitantes de Medellín en general frente a este tema?

*Cumplimiento de las leyes en general*

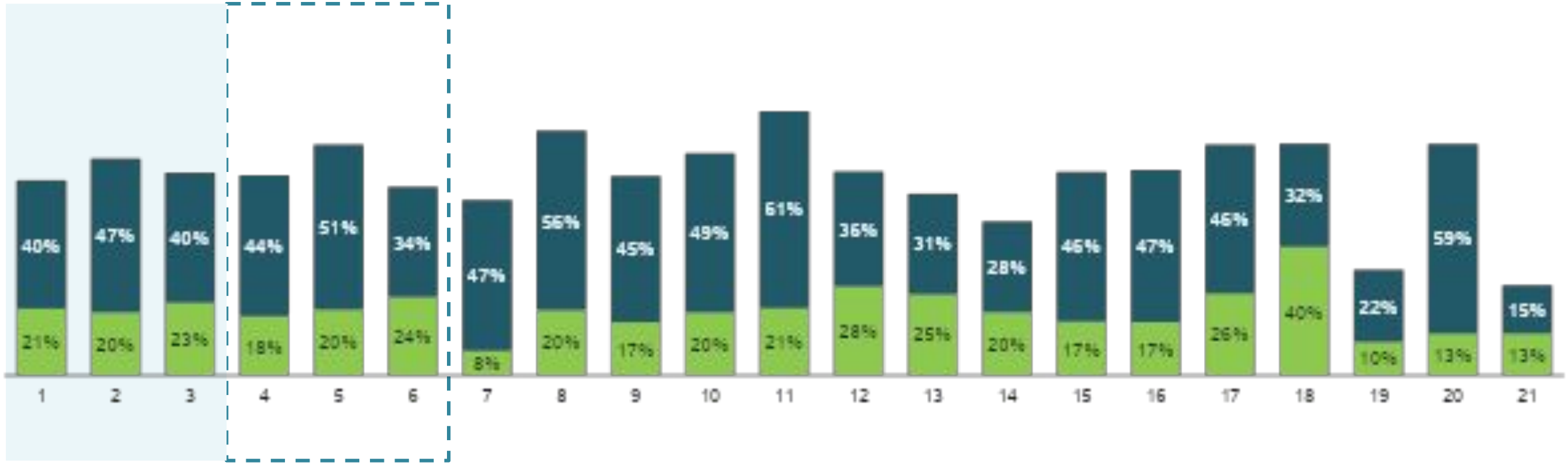

Base: 3400 1134 863 200 150 119 5 27 21 66 40 36 29 26 21 86 30 18 14 27 23

■ Top Two Boxes ("Muy bien" - "4") □

■ Bottom Two Boxes ("2" - "Muy mal")

# ¿Cómo cree usted que se comportan los habitantes de Medellín en general frente a este tema?

*Respeto por la vida del otro*

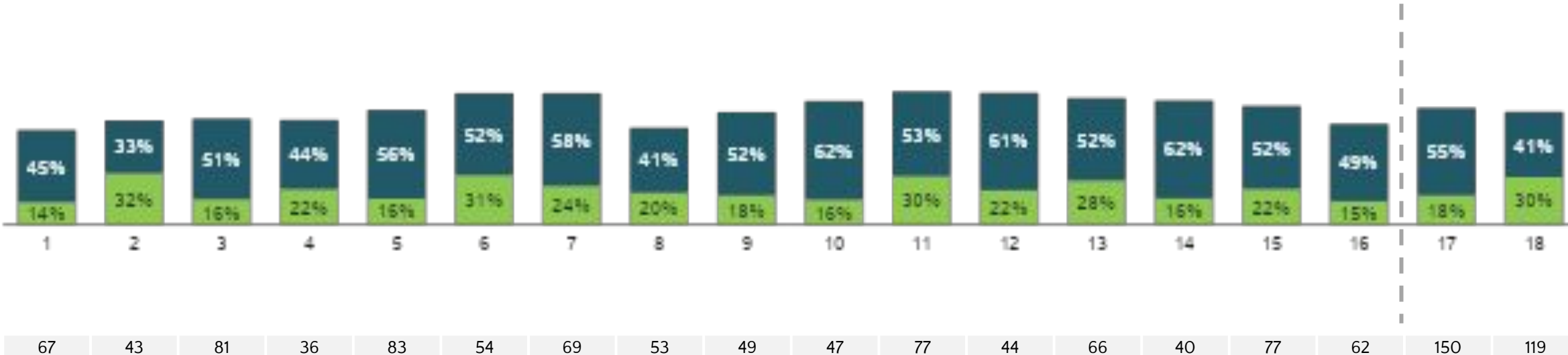

■ Top Two Boxes ("Muy bien" - "4") □

■ Bottom Two Boxes ("2" - "Muy mal")

# ¿Cómo cree usted que se comportan los habitantes de Medellín en general frente a este tema?

*Respeto por la vida del otro*



Base: 1134 863 150 119 27 21 40 36 26 21 30 18 27 23

■ Top Two Boxes ("Muy bien" - "4") □

■ Bottom Two Boxes ("2" - "Muy mal")

# ¿Cómo cree usted que se comportan los habitantes de Medellín en general frente a este tema?

*Respeto por los bienes del otro*

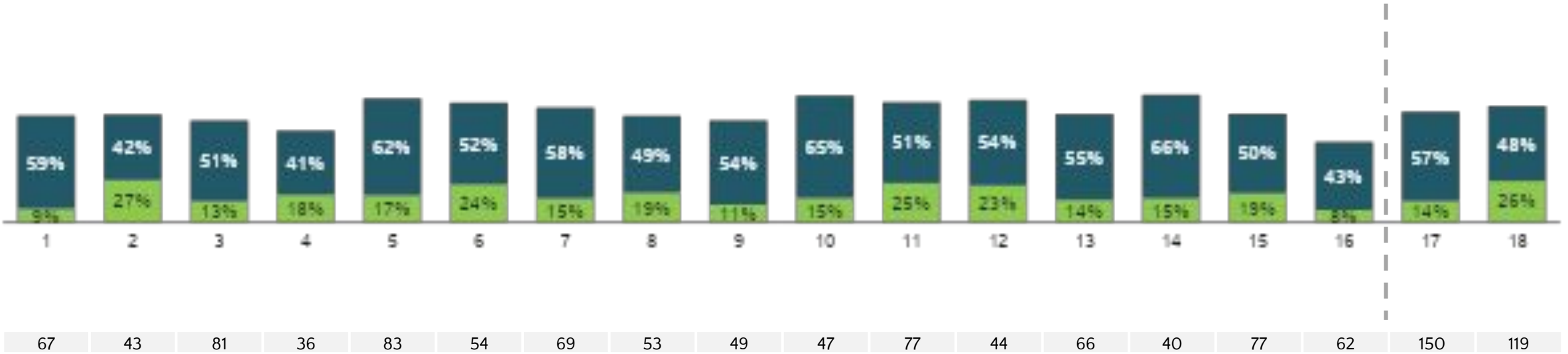

■ Top Two Boxes ("Muy bien" - "4") □

■ Bottom Two Boxes ("2" - "Muy mal")

# ¿Cómo cree usted que se comportan los habitantes de Medellín en general frente a este tema?

*Respeto por los bienes del otro*

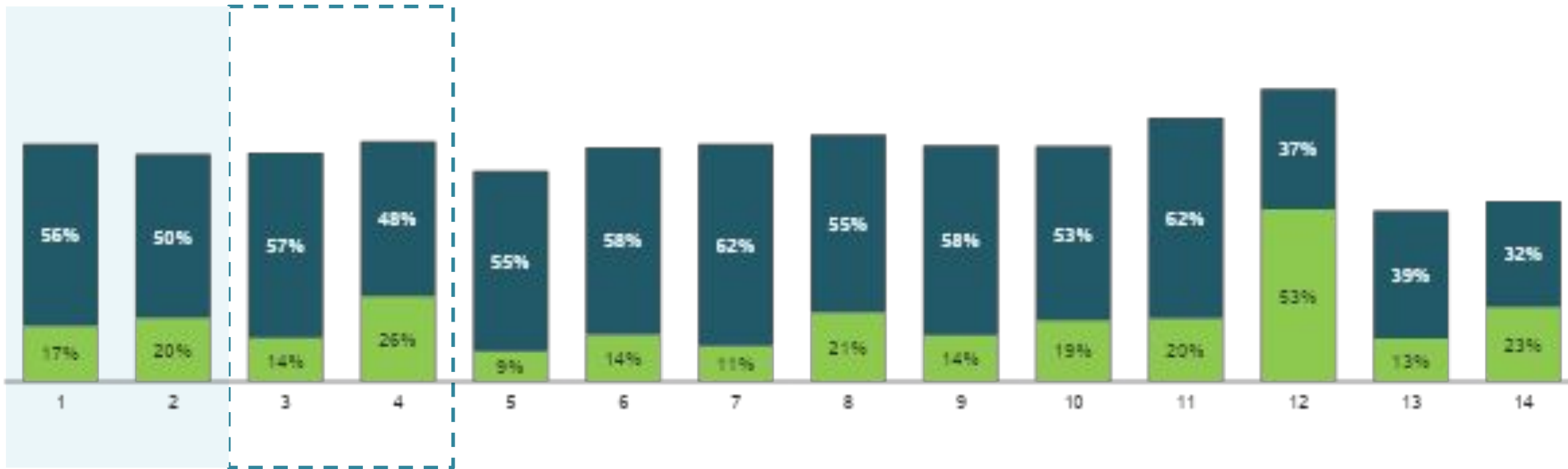

Base: 1134 863 150 119 27 21 40 36 26 21 30 18 27 23

■ Top Two Boxes ("Muy bien" - "4") □

■ Bottom Two Boxes ("2" - "Muy mal")



# ¿Cómo cree usted que se comportan los habitantes de Medellín en general frente a este tema?

*Respeto a la integridad física, mental y moral del otro*

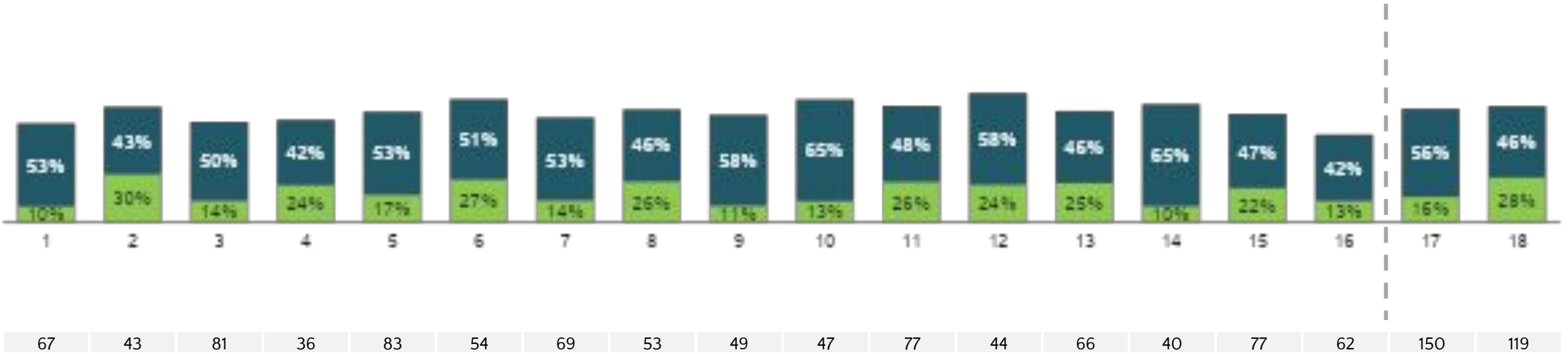
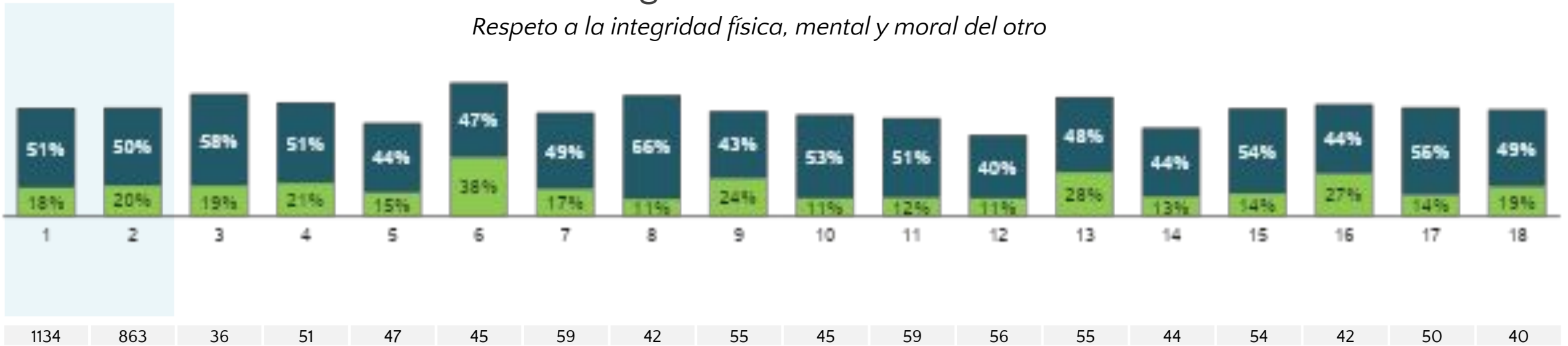

■ Top Two Boxes ("Muy bien" - "4")

■ Bottom Two Boxes ("2" - "Muy mal")

# ¿Cómo cree usted que se comportan los habitantes de Medellín en general frente a este tema?

*Respeto a la integridad física, mental y moral del otro*

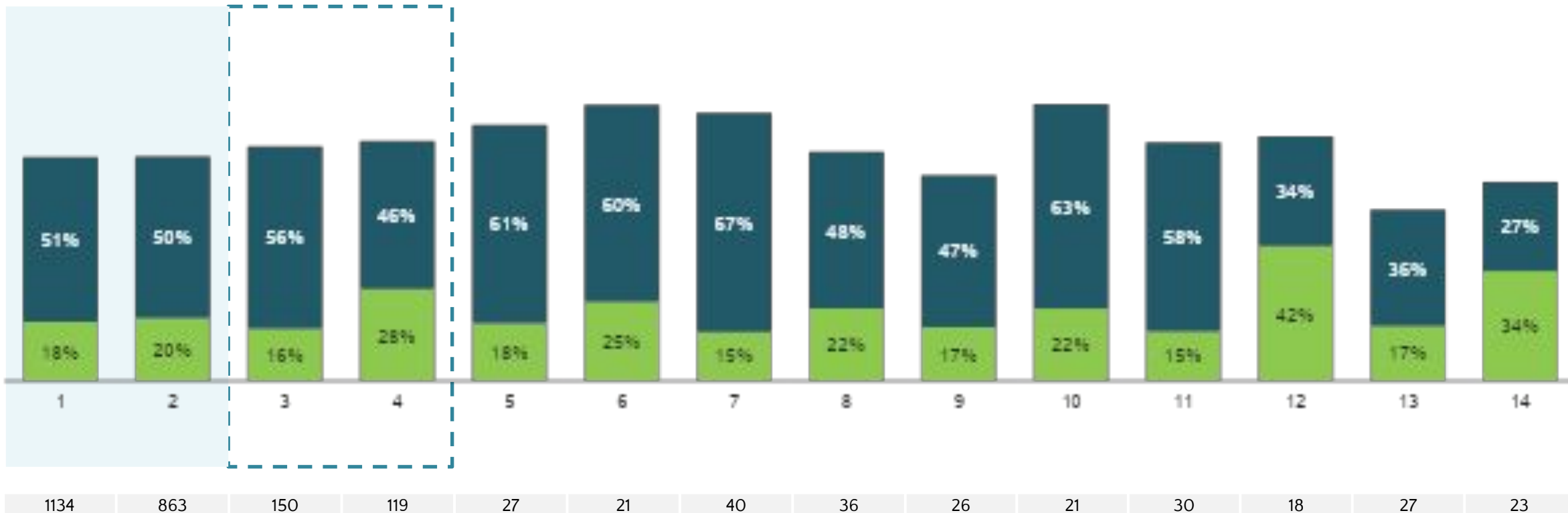

■ Top Two Boxes ("Muy bien" - "4") □

■ Bottom Two Boxes ("2" - "Muy mal")

# ¿Cómo cree usted que se comportan los habitantes de Medellín en general frente a este tema?

*Respeto de las normas básicas de tránsito*

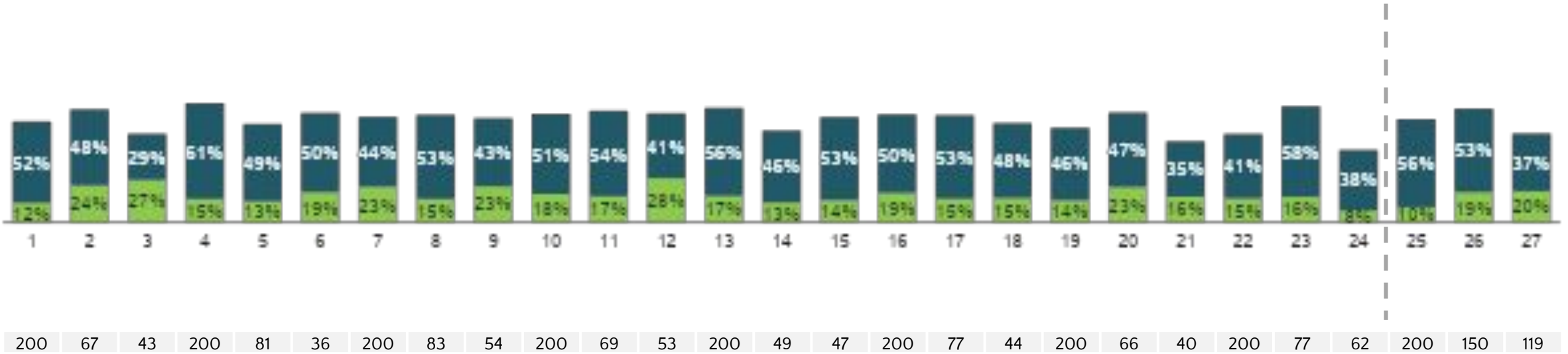
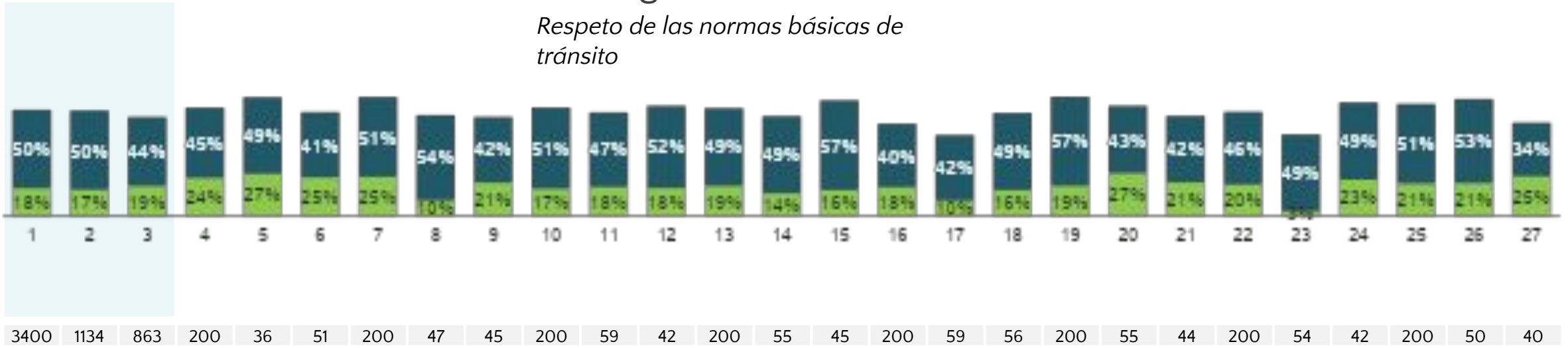

■ Top Two Boxes ("Muy bien" - "4") □

■ Bottom Two Boxes ("2" - "Muy mal")

# ¿Cómo cree usted que se comportan los habitantes de Medellín en general frente a este tema?

*Respeto de las normas básicas de tránsito*

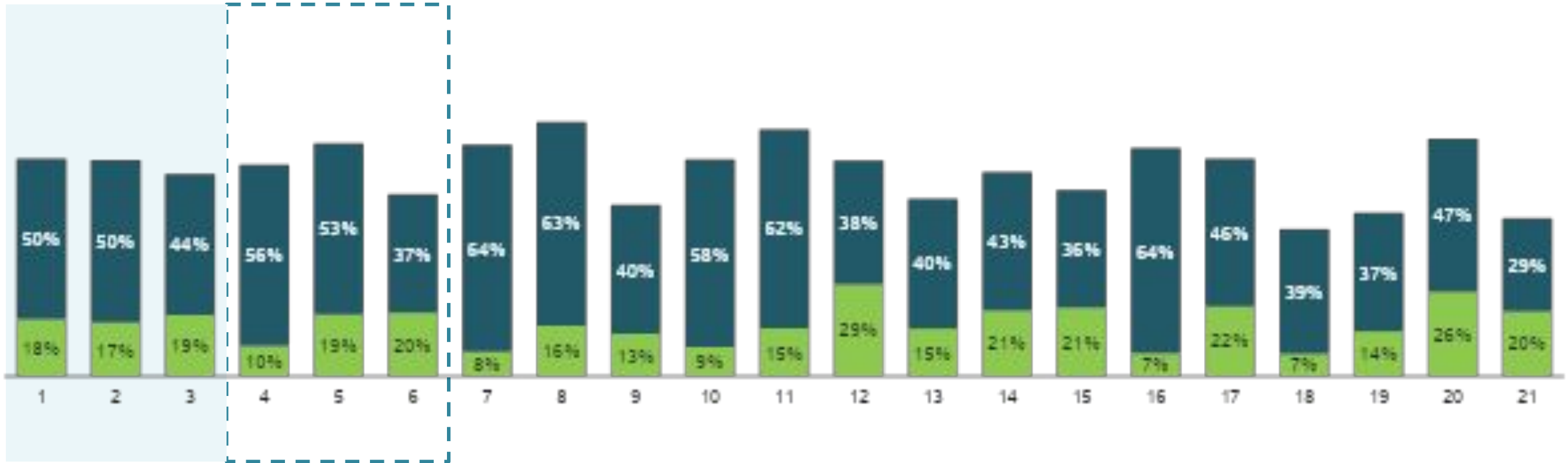

Base: 3400 1134 863 200 150 119 5 27 21 66 40 36 29 26 21 86 30 18 14 27 23

■ Top Two Boxes ("Muy bien" - "4") □

■ Bottom Two Boxes ("2" - "Muy mal")

# ¿Que tan probable considera que sea castigado o amonestado por parte de las autoridades si comete uno de los siguientes comportamientos?

Total Resumen

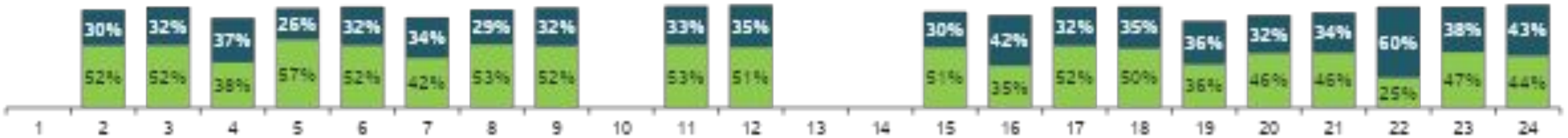
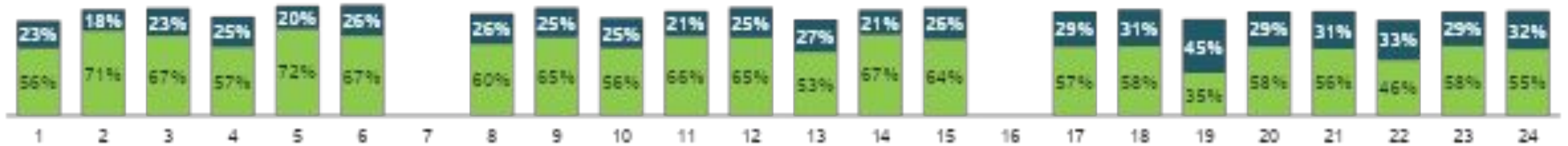

■ Top Two Boxes ("Muy Probable" - "4")

■ Bottom Two Boxes ("2" - "Nada Probable")

# ¿Que tan probable considera que sea castigado o amonestado por parte de las autoridades si comete uno de los siguientes comportamientos?

## *Incumplir normas y señales de tránsito*

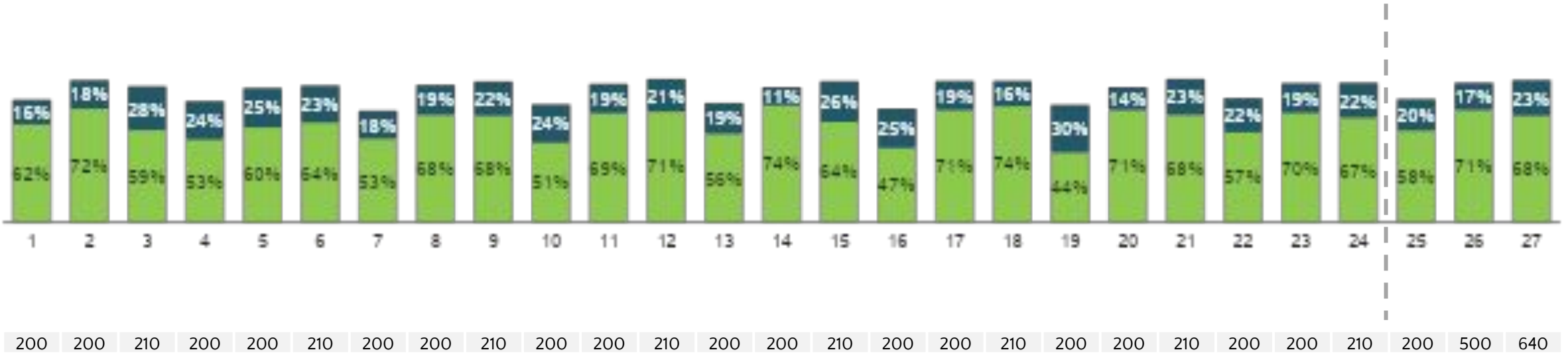
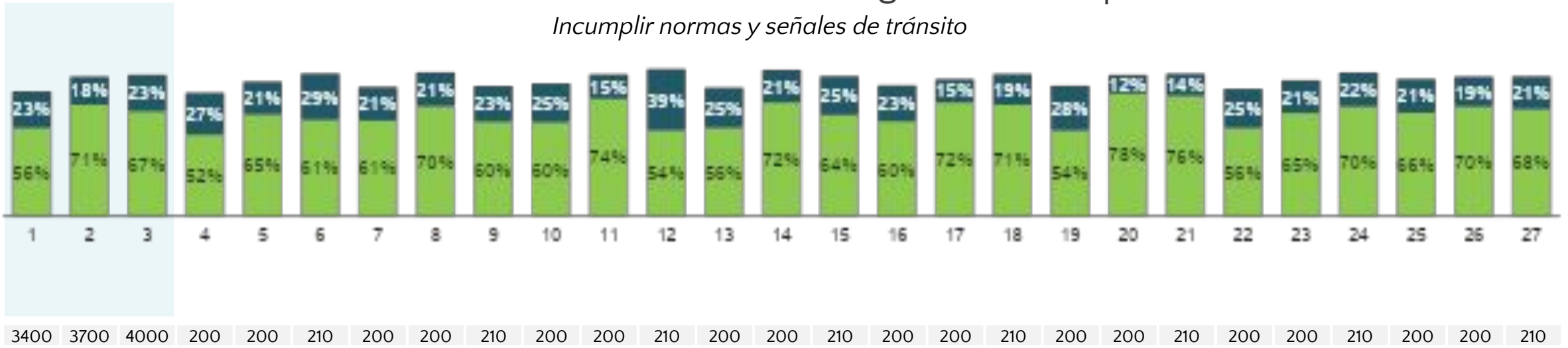

■ Top Two Boxes ("Muy Probable" - "4") □

■ Bottom Two Boxes ("2" - "Nada Probable")



# ¿Que tan probable considera que sea castigado o amonestado por parte de las autoridades si comete uno de los siguientes comportamientos?

*Incumplir normas y señales de tránsito*

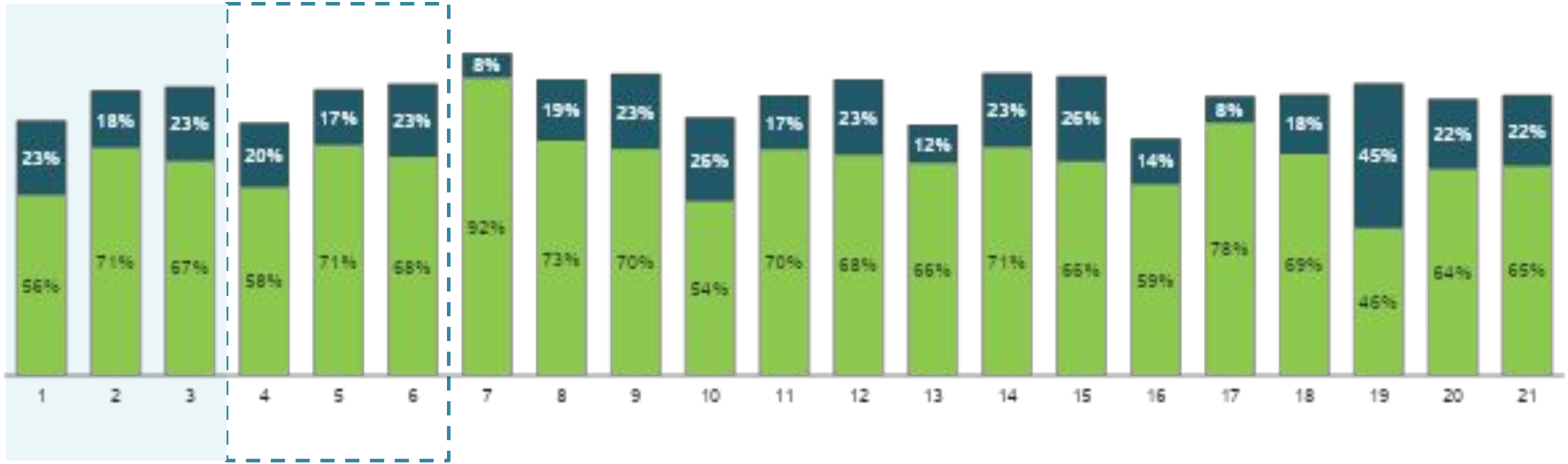

Base: 3400 3700 4000 200 500 640 5 101 128 66 107 128 29 83 128 86 109 128 14 100 128

■ Top Two Boxes ("Muy Probable" - "4") □

■ Bottom Two Boxes ("2" - "Nada Probable")

# ¿Que tan probable considera que sea castigado o amonestado por parte de las autoridades si comete uno de los siguientes comportamientos?

Portar armas

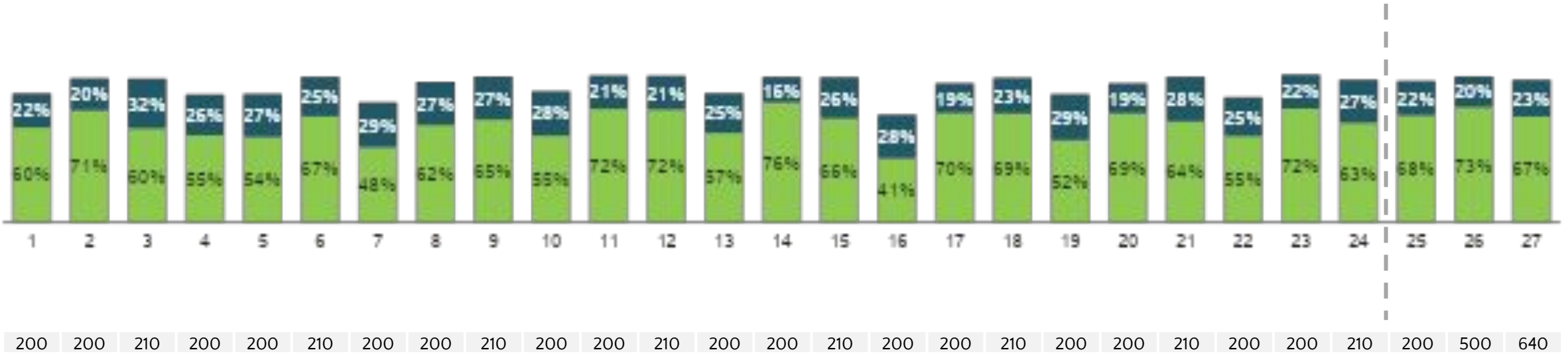
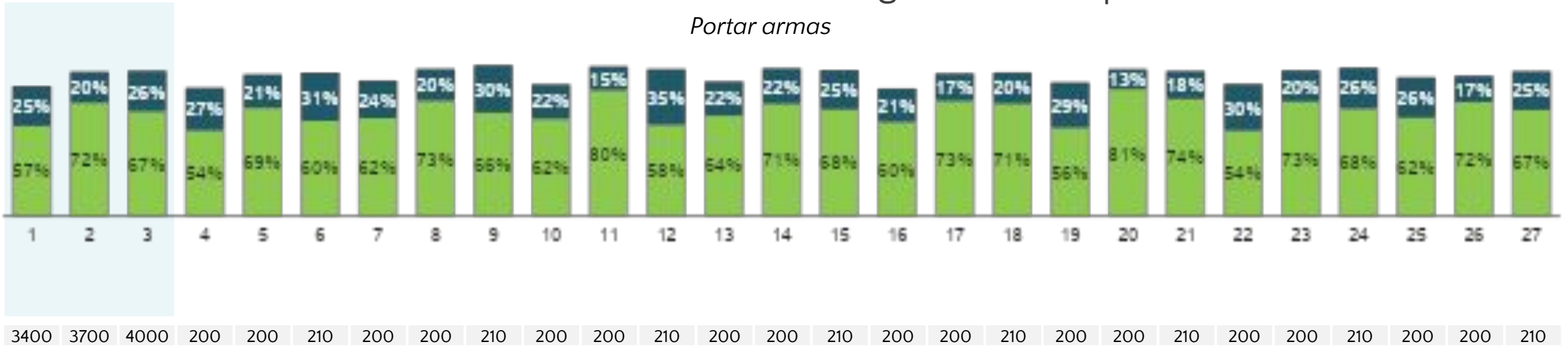

■ Top Two Boxes ("Muy Probable" - "4") □

■ Bottom Two Boxes ("2" - "Nada Probable")



# ¿Que tan probable considera que sea castigado o amonestado por parte de las autoridades si comete uno de los siguientes comportamientos?

*Portar armas*

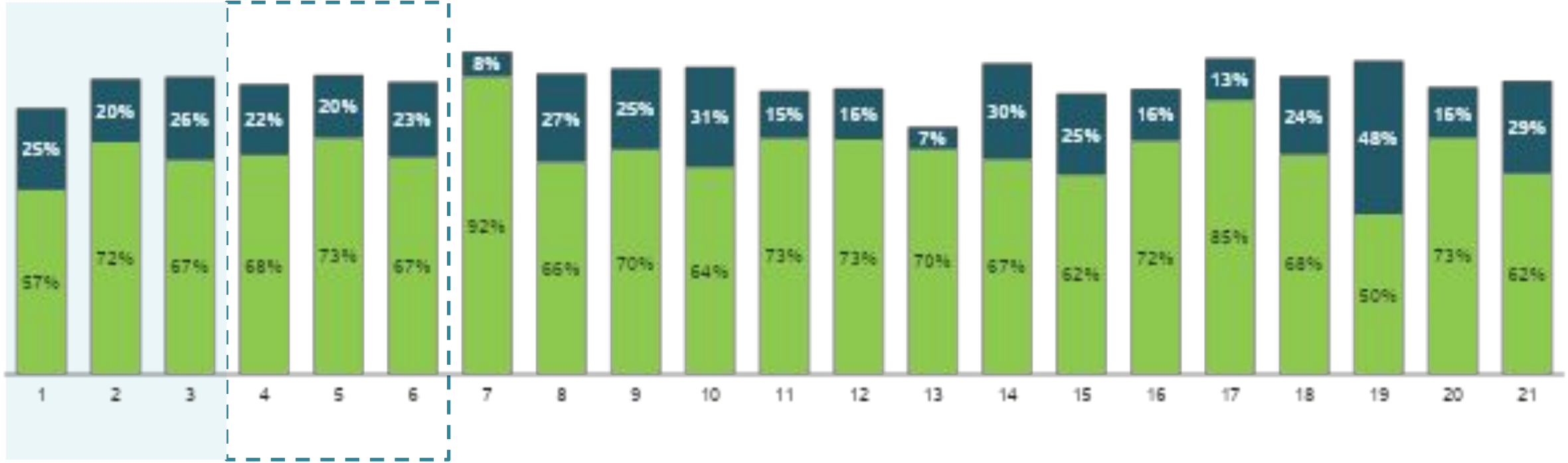

Base: 3400 3700 4000 200 500 640 5 101 128 66 107 128 29 83 128 86 109 128 14 100 128

■ Top Two Boxes ("Muy Probable" - "4") □

■ Bottom Two Boxes ("2" - "Nada Probable")

# ¿Que tan probable considera que sea castigado o amonestado por parte de las autoridades si comete uno de los siguientes comportamientos?

## Irrespetar la autoridad



Base: 3700 4000 200 210 200 210 200 210 200 210 200 210 200 210 200 210 200 210 200 210

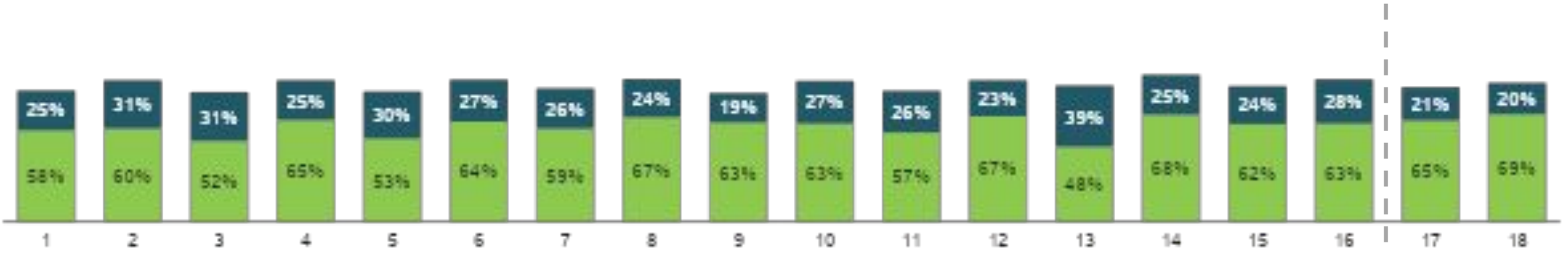

Base: 200 210 200 210 200 210 200 210 200 210 200 210 200 210 200 210 500 640

■ Top Two Boxes ("Muy Probable" - "4") □

■ Bottom Two Boxes ("2" - "Nada Probable")

# ¿Que tan probable considera que sea castigado o amonestado por parte de las autoridades si comete uno de los siguientes comportamientos?

*Irrespetar la autoridad*

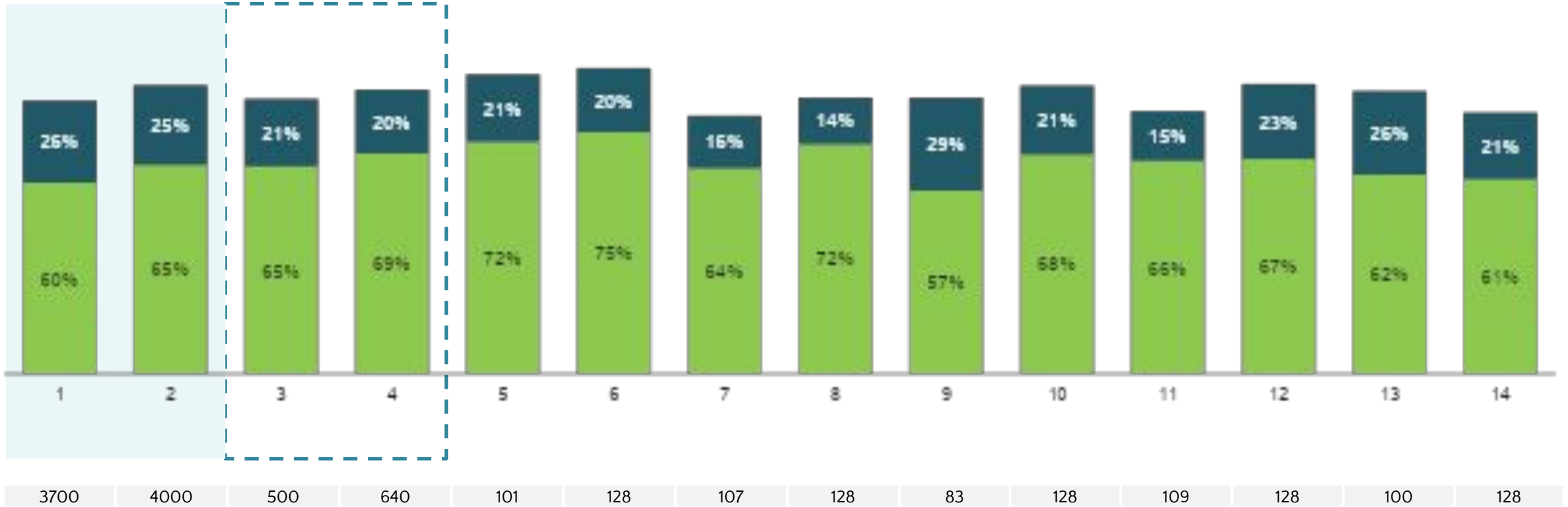

■ Top Two Boxes ("Muy Probable" - "4") □

■ Bottom Two Boxes ("2" - "Nada Probable")

# ¿Que tan probable considera que sea castigado o amonestado por parte de las autoridades si comete uno de los siguientes comportamientos?

*No pagar impuestos*

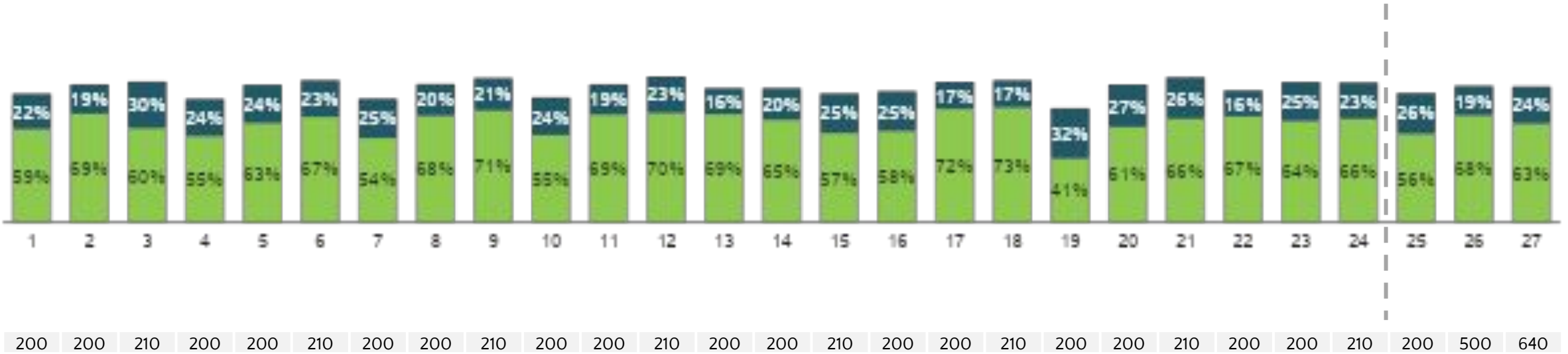
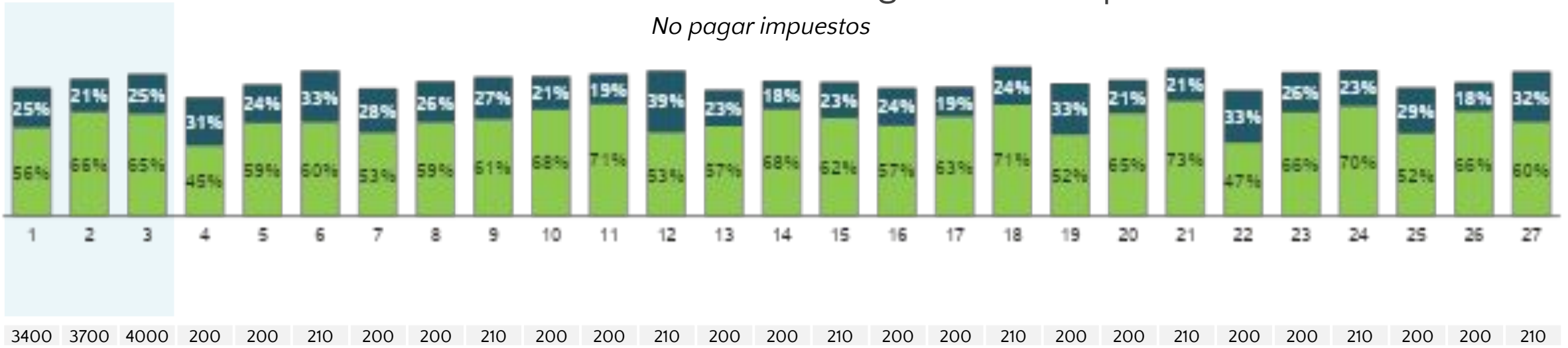

■ Top Two Boxes ("Muy Probable" - "4") □

■ Bottom Two Boxes ("2" - "Nada Probable")

# ¿Que tan probable considera que sea castigado o amonestado por parte de las autoridades si comete uno de los siguientes comportamientos?

*No pagar impuestos*

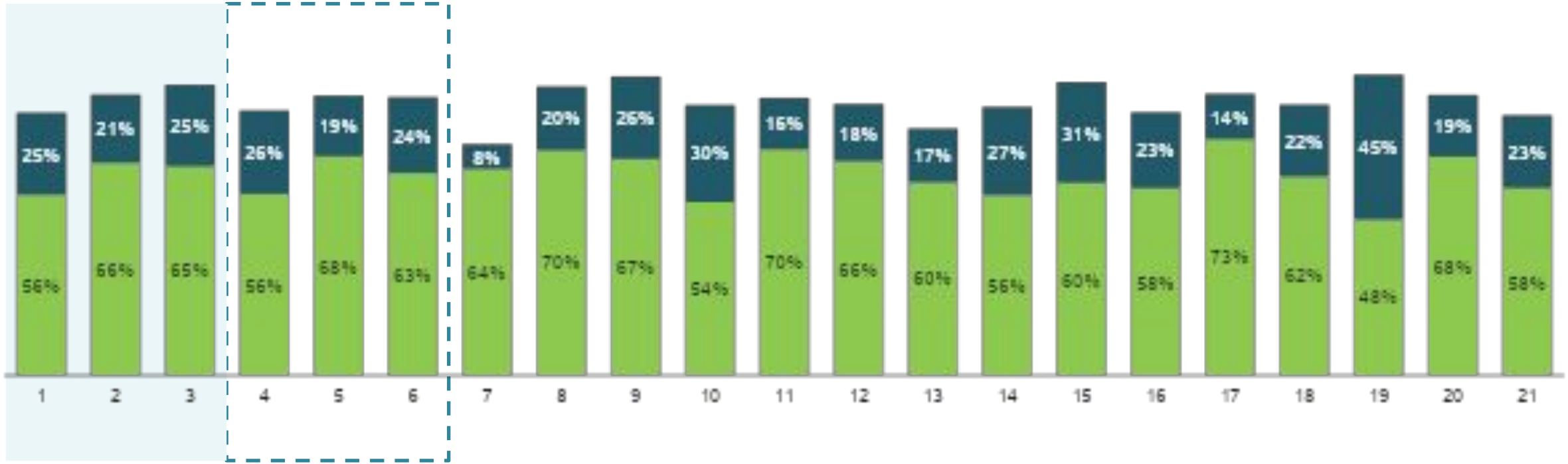

Base: 3400 3700 4000 200 500 640 5 101 128 66 107 128 29 83 128 86 109 128 14 100 128

■ Top Two Boxes ("Muy Probable" - "4") □

■ Bottom Two Boxes ("2" - "Nada Probable")

# ¿Que tan probable considera que sea castigado o amonestado por parte de las autoridades si comete uno de los siguientes comportamientos?

Agredir a otra persona

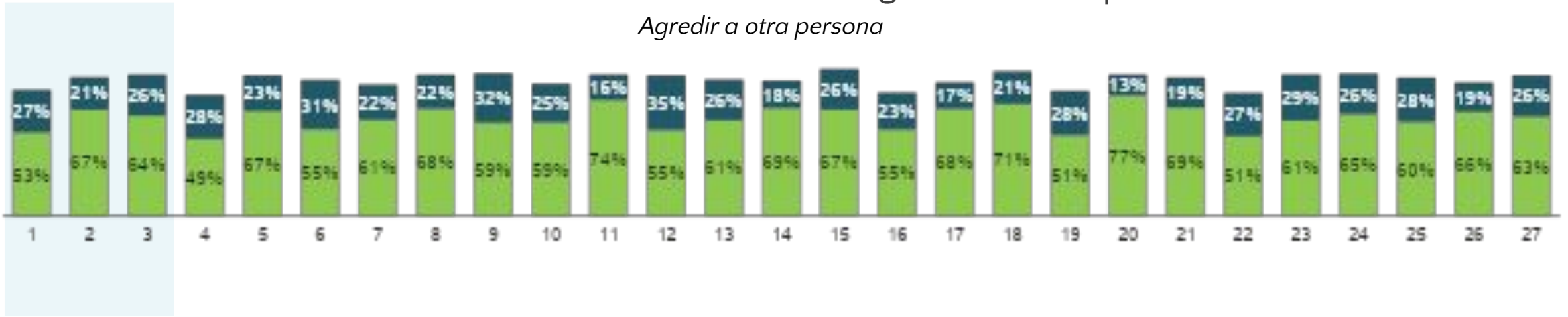

Base: 3400 3700 4000 200 200 210 200 200 210 200 200 210 200 200 210 200 200 210 200 200 210 200 200 210 200 200 210

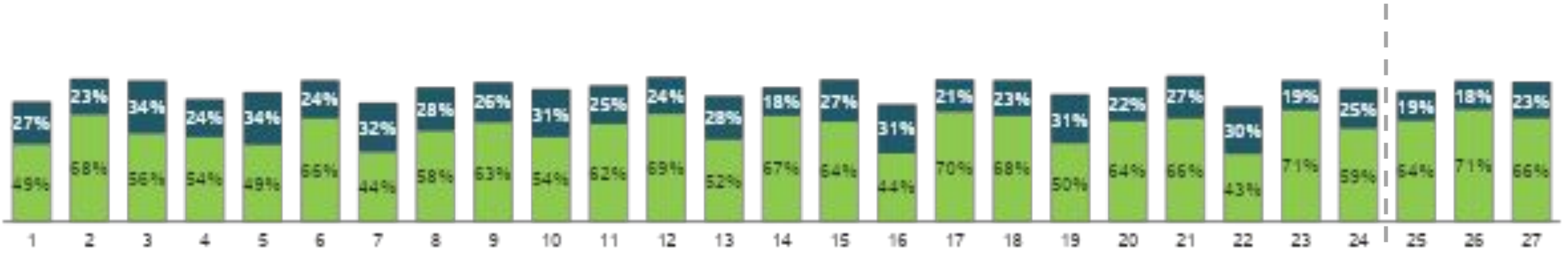

Base: 200 200 210 200 200 210 200 200 210 200 200 210 200 200 210 200 200 210 200 200 210 200 200 210 200 500 640

■ Top Two Boxes ("Muy Probable" - "4")

■ Bottom Two Boxes ("2" - "Nada Probable")

# ¿Que tan probable considera que sea castigado o amonestado por parte de las autoridades si comete uno de los siguientes comportamientos?

*Agredir a otra persona*

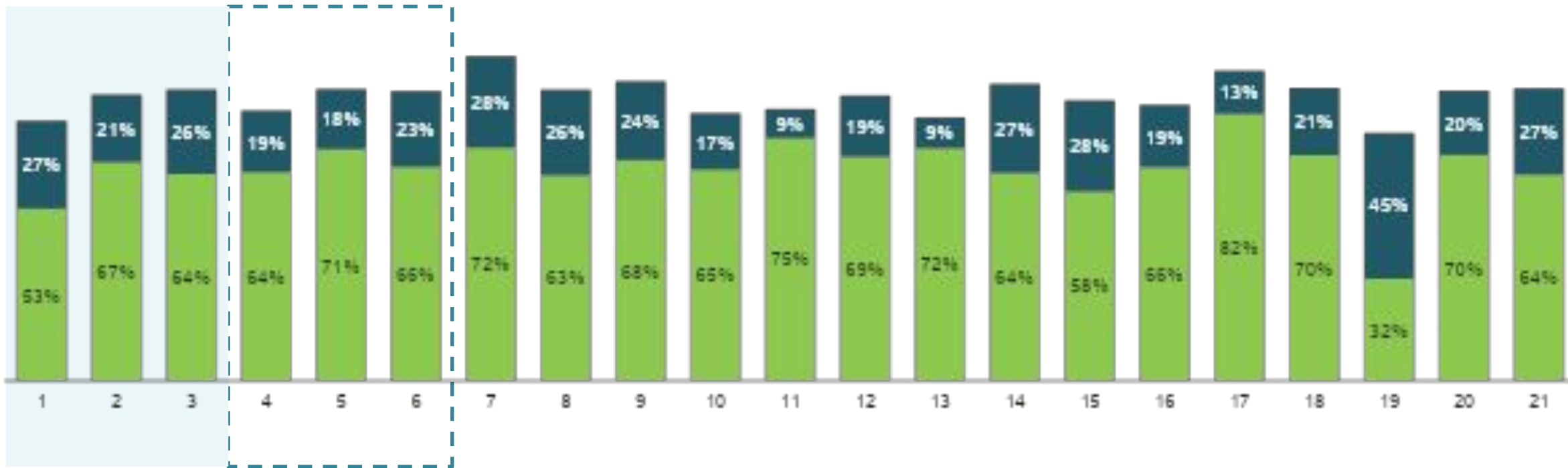

Base: 3700 4000 200 500 640 5 101 128 66 107 128 29 83 128 86 109 128 14 100 128 128

■ Top Two Boxes ("Muy Probable" - "4") □

■ Bottom Two Boxes ("2" - "Nada Probable")

# ¿Que tan probable considera que sea castigado o amonestado por parte de las autoridades si comete uno de los siguientes comportamientos?

*Realizar necesidades fisiológicas en el espacio público*

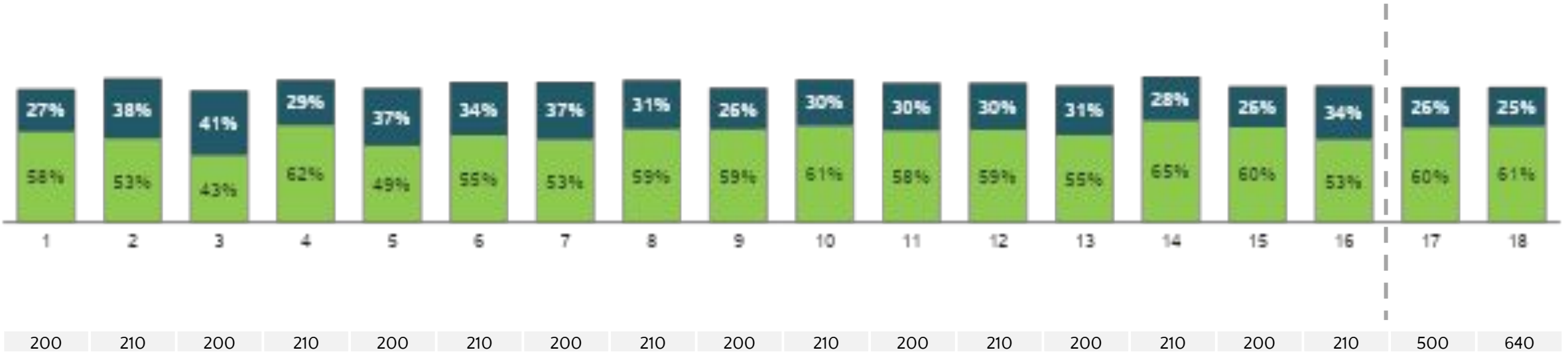

■ Top Two Boxes ("Muy Probable" - "4")

■ Bottom Two Boxes ("2" - "Nada Probable")



# ¿Que tan probable considera que sea castigado o amonestado por parte de las autoridades si comete uno de los siguientes comportamientos?

*Realizar necesidades fisiológicas en el espacio público*

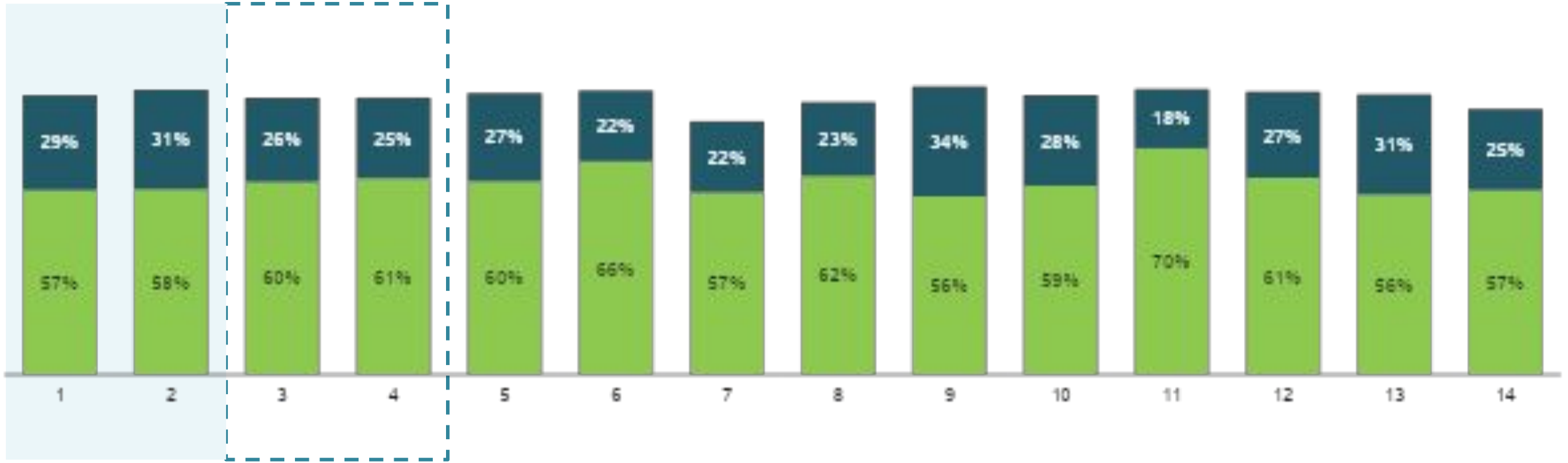

Base: 3700 4000 500 640 101 128 107 128 83 128 109 128 100 128

■ Top Two Boxes ("Muy Probable" - "4") □

■ Bottom Two Boxes ("2" - "Nada Probable")

# ¿Que tan probable considera que sea castigado o amonestado por parte de las autoridades si comete uno de los siguientes comportamientos?

*Dañar un espacio o un bien público, como teléfonos, canecas, sillas o lámparas*

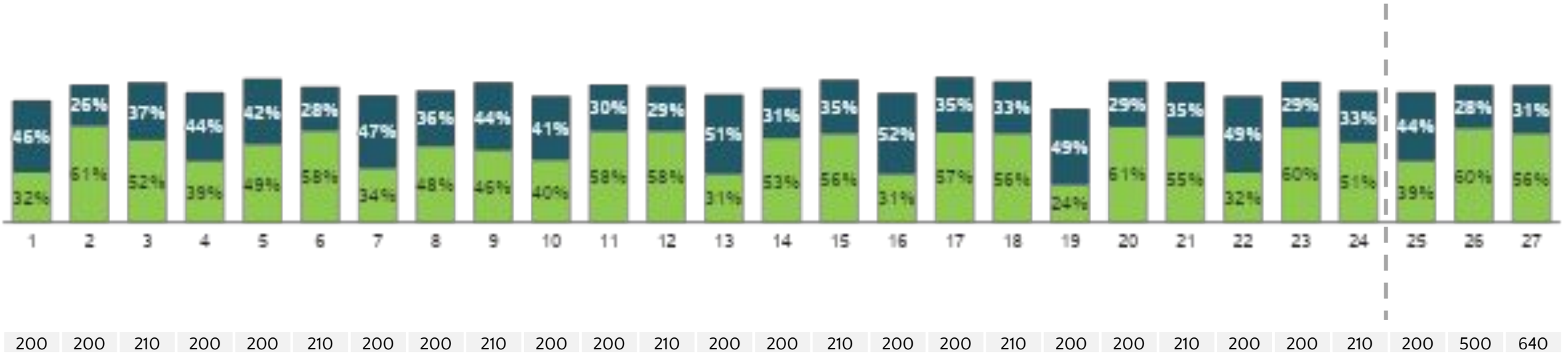
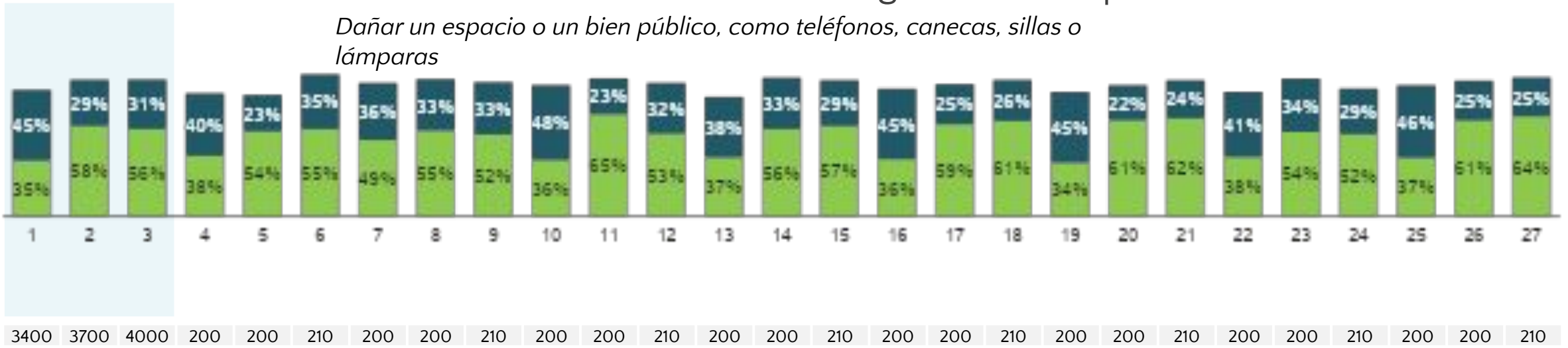

■ Top Two Boxes ("Muy Probable" - "4") □

■ Bottom Two Boxes ("2" - "Nada Probable")

# ¿Que tan probable considera que sea castigado o amonestado por parte de las autoridades si comete uno de los siguientes comportamientos?

*Dañar un espacio o un bien público, como teléfonos, canecas, sillas o lámparas*

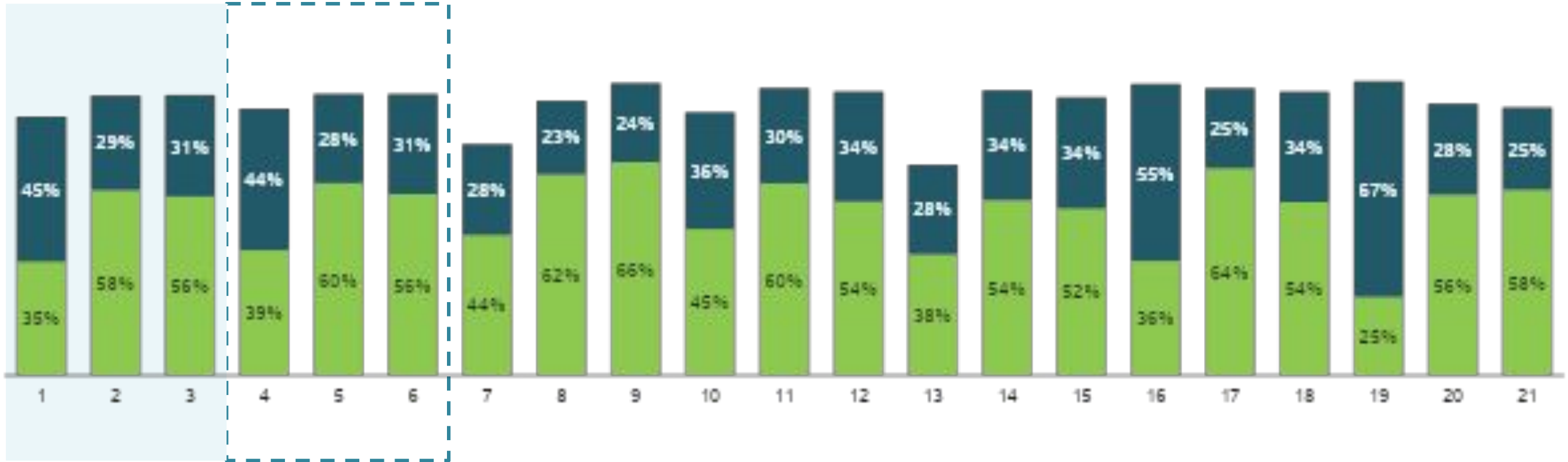

Base: 3700 4000 200 500 640 5 101 128 66 107 128 29 83 128 86 109 128 14 100 128 128

■ Top Two Boxes ("Muy Probable" - "4") □

■ Bottom Two Boxes ("2" - "Nada Probable")

# ¿Que tan probable considera que sea castigado o amonestado por parte de las autoridades si comete uno de los siguientes comportamientos?

*Conectarse ilegalmente a servicios públicos*

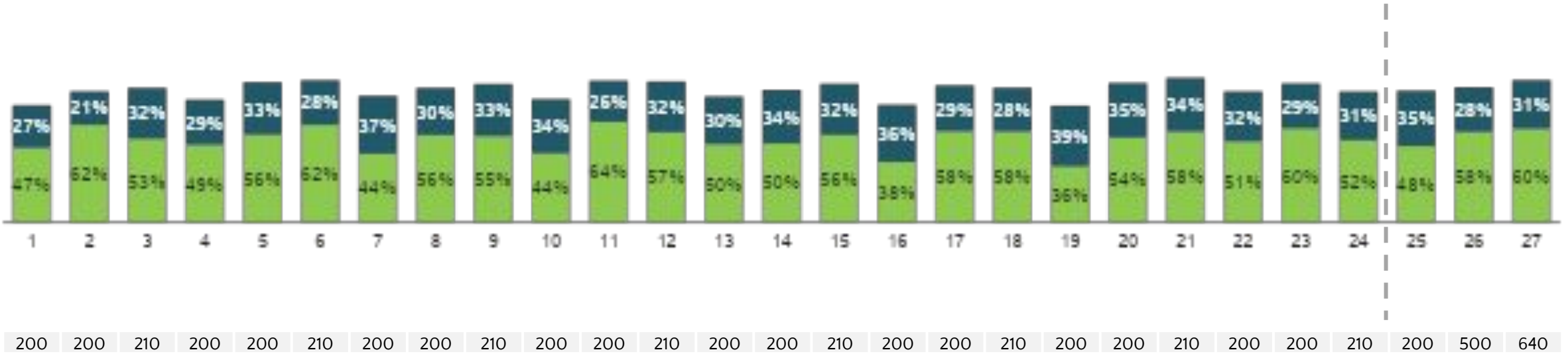
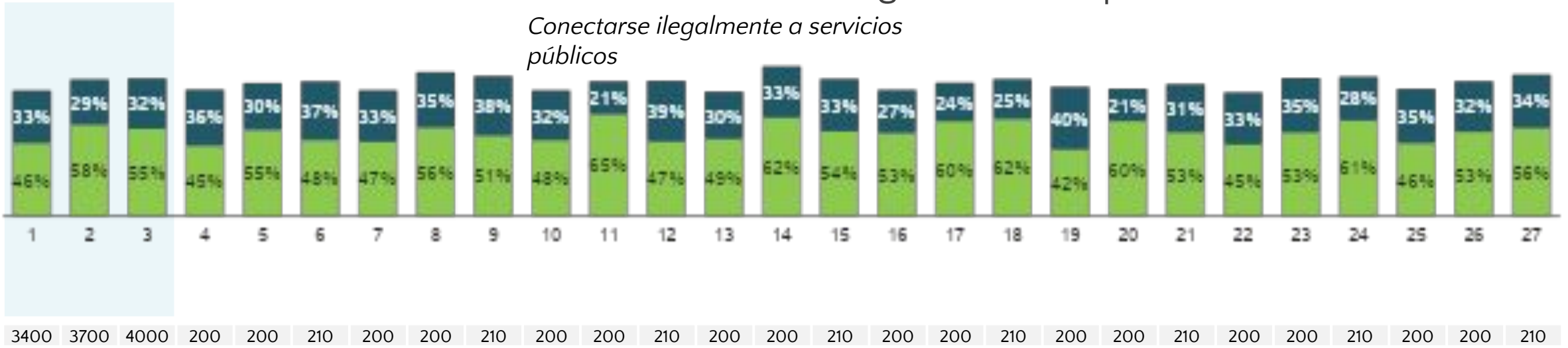

■ Top Two Boxes ("Muy Probable" - "4") □

■ Bottom Two Boxes ("2" - "Nada Probable")

# ¿Que tan probable considera que sea castigado o amonestado por parte de las autoridades si comete uno de los siguientes comportamientos?

*Conectarse ilegalmente a servicios públicos*

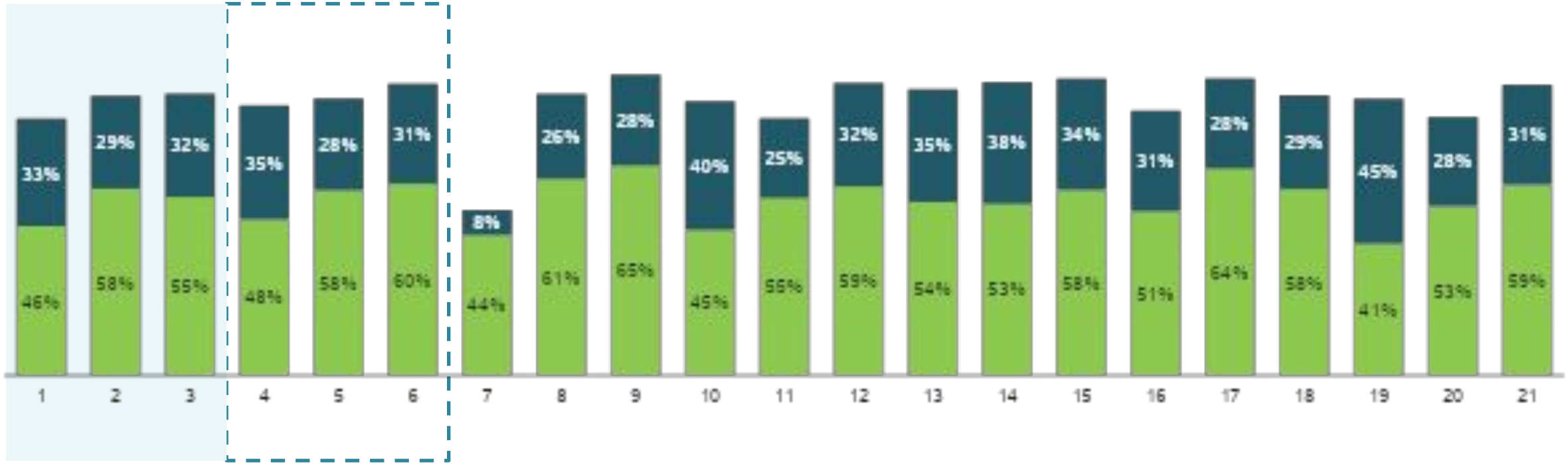

Base: 3700 4000 200 500 640 5 101 128 66 107 128 29 83 128 86 109 128 14 100 128 128

■ Top Two Boxes ("Muy Probable" - "4") □

■ Bottom Two Boxes ("2" - "Nada Probable")

# ¿Que tan probable considera que sea castigado o amonestado por parte de las autoridades si comete uno de los siguientes comportamientos?

*Realizar ruidos que perturben la tranquilidad de los otros*

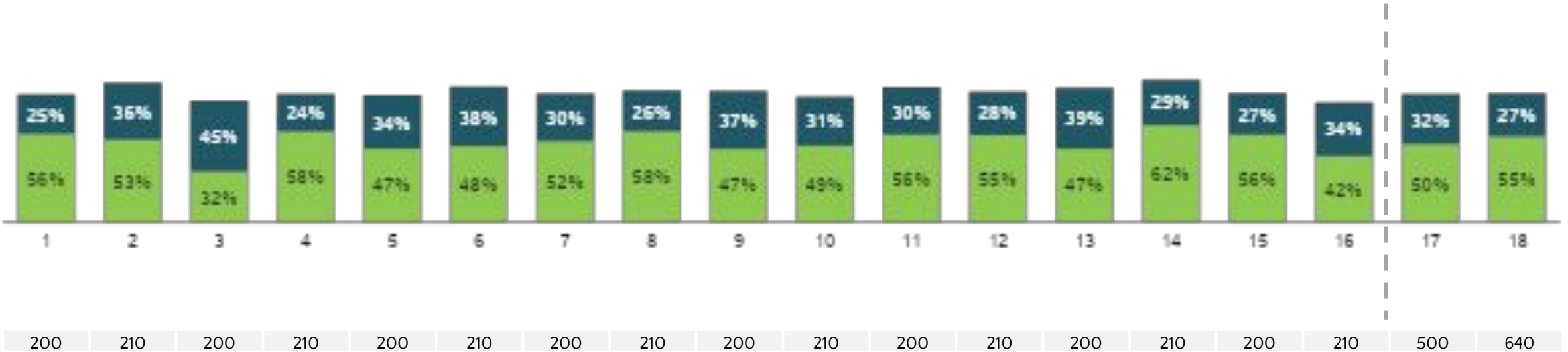
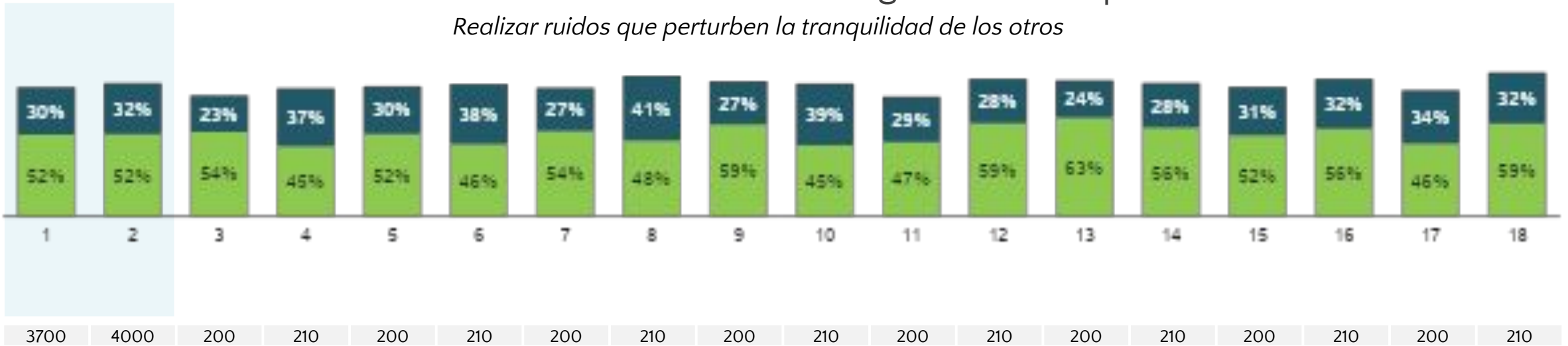

■ Top Two Boxes ("Muy Probable" - "4") □

■ Bottom Two Boxes ("2" - "Nada Probable")

# ¿Que tan probable considera que sea castigado o amonestado por parte de las autoridades si comete uno de los siguientes comportamientos?

*Realizar ruidos que perturben la tranquilidad de los otros*

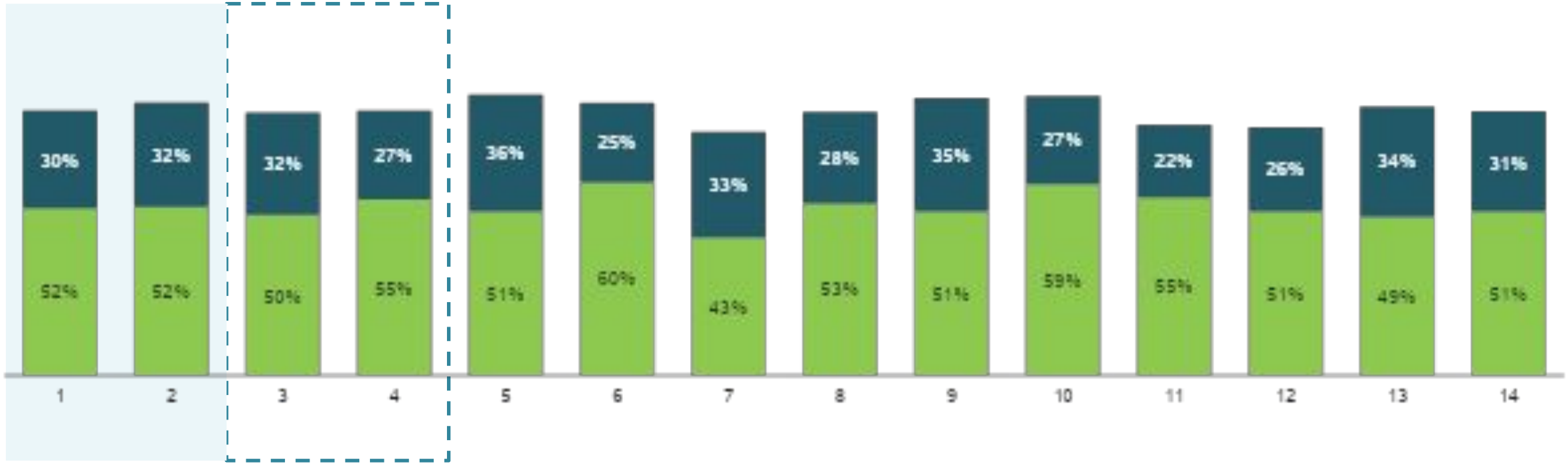

Base: 3700 4000 500 640 101 128 107 128 83 128 109 128 100 128

■ Top Two Boxes ("Muy Probable" - "4") □

■ Bottom Two Boxes ("2" - "Nada Probable")

# ¿Que tan probable considera que sea castigado o amonestado por parte de las autoridades si comete uno de los siguientes comportamientos?

## *Incumplir las normas ambientales*

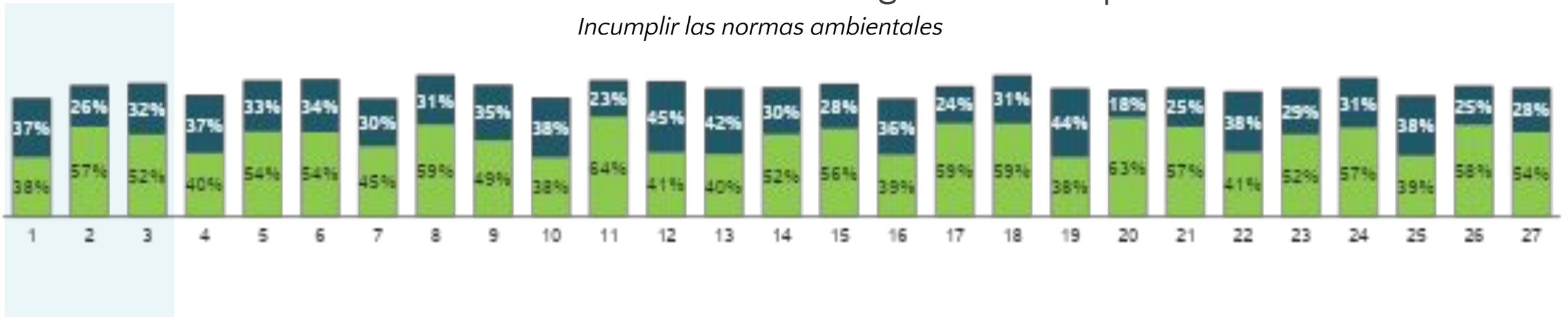

Base: 3400 3700 4000 200 200 210 200 200 210 200 200 210 200 200 210 200 200 210 200 200 210 200 200 210 200 200 210

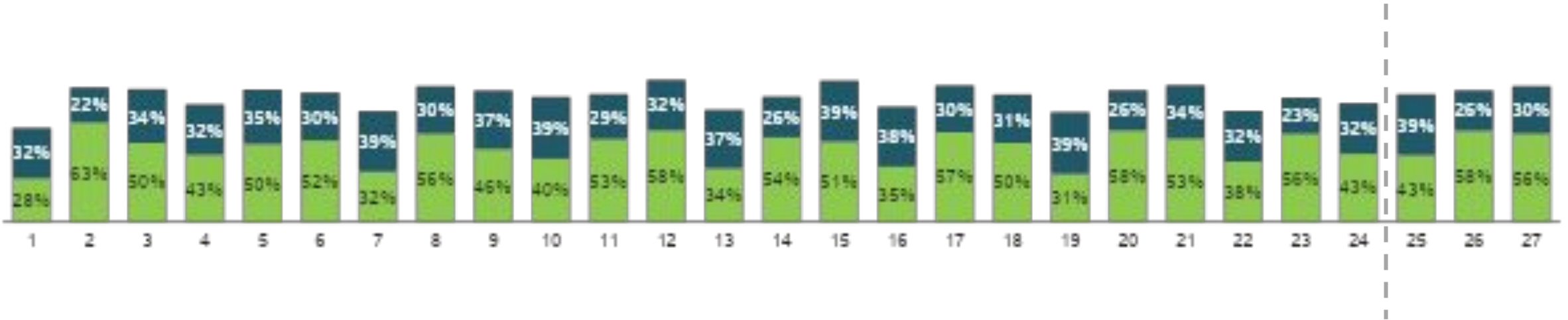

Base: 200 200 210 200 200 210 200 200 210 200 200 210 200 200 210 200 200 210 200 200 210 200 200 210 200 500 640

■ Top Two Boxes ("Muy Probable" - "4") □ Bottom Two Boxes ("2" - "Nada Probable")



# ¿Que tan probable considera que sea castigado o amonestado por parte de las autoridades si comete uno de los siguientes comportamientos?

*Incumplir las normas ambientales*

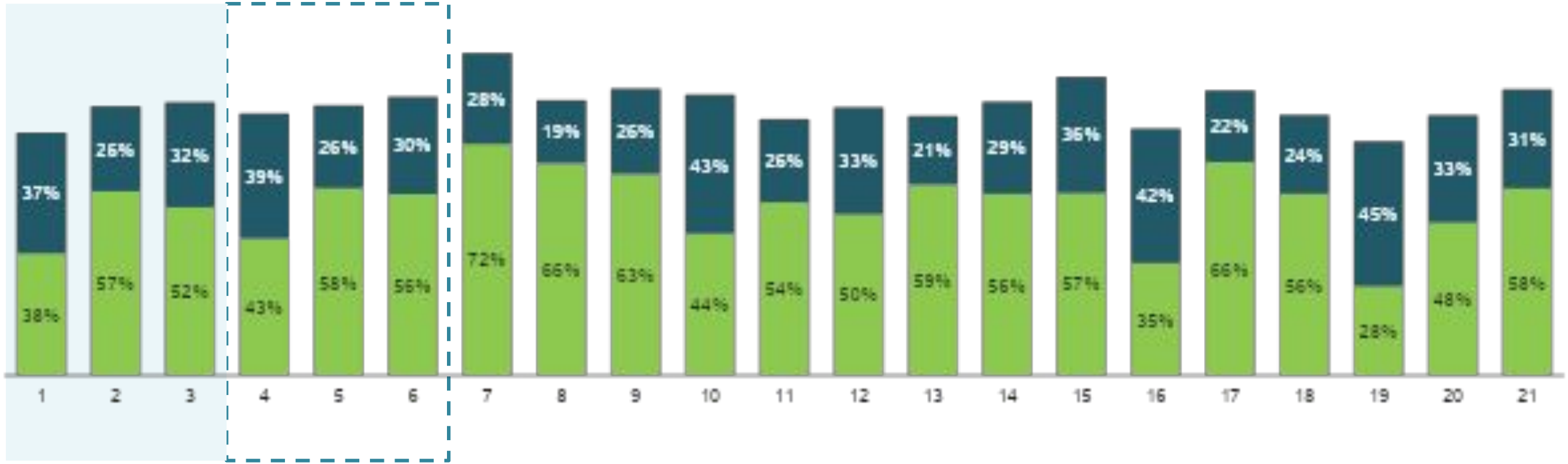

Base: 3400 3700 4000 200 500 640 5 101 128 66 107 128 29 83 128 86 109 128 14 100 128

■ Top Two Boxes ("Muy Probable" - "4") □

■ Bottom Two Boxes ("2" - "Nada Probable")

# ¿Que tan probable considera que sea castigado o amonestado por parte de las autoridades si comete uno de los siguientes comportamientos?

*Invadir espacios públicos*

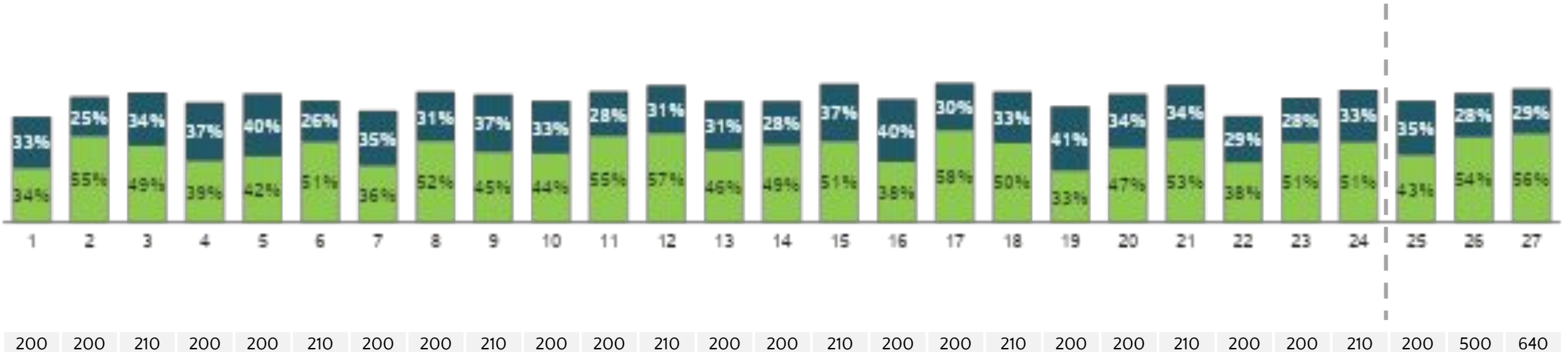
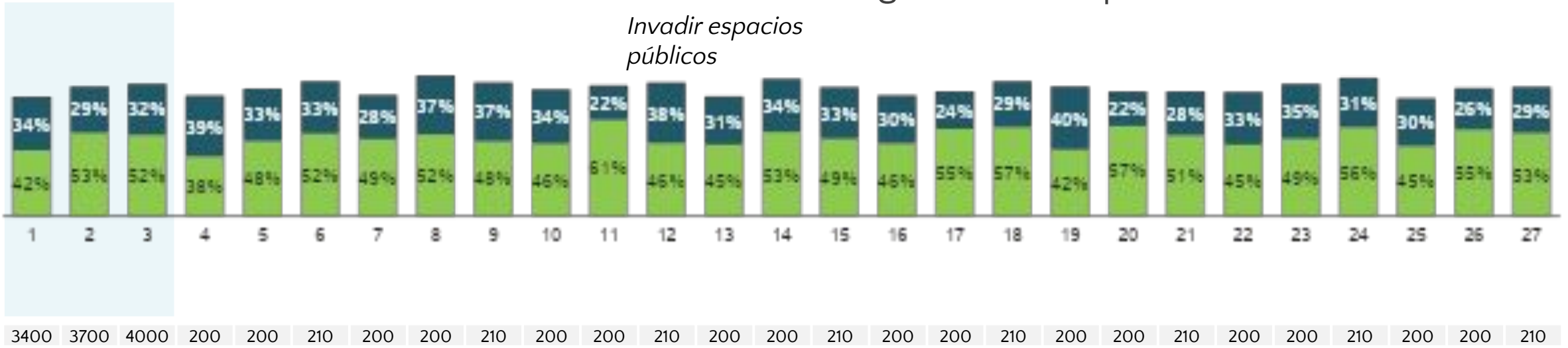

■ Top Two Boxes ("Muy Probable" - "4") □

■ Bottom Two Boxes ("2" - "Nada Probable")

# ¿Que tan probable considera que sea castigado o amonestado por parte de las autoridades si comete uno de los siguientes comportamientos?

*Invadir espacios públicos*

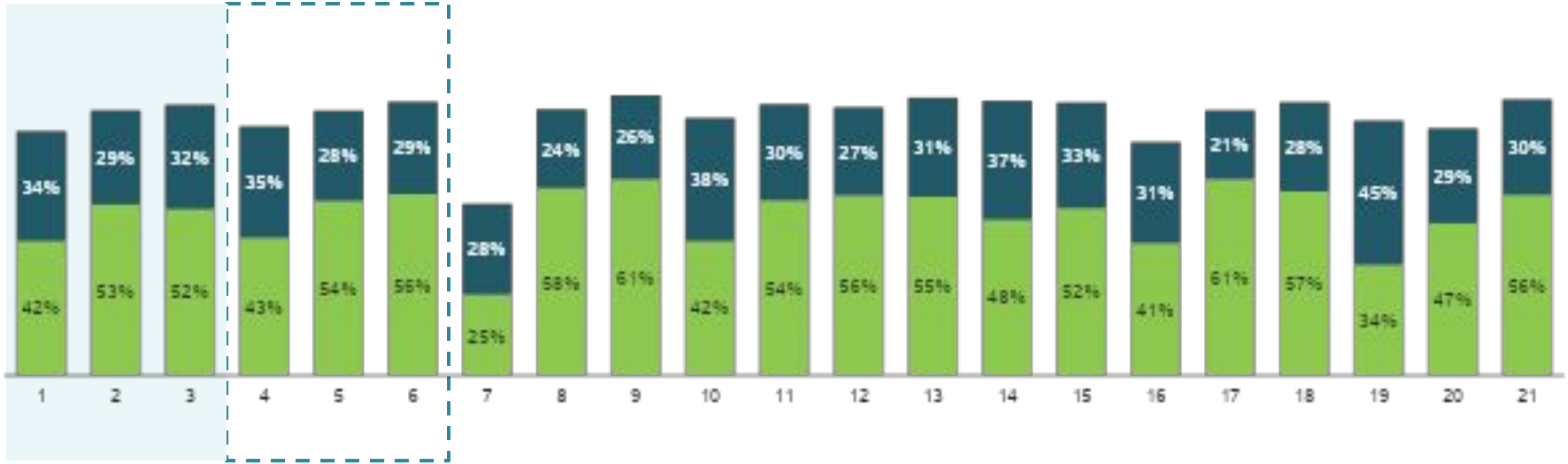

Base: 3400 3700 4000 200 500 640 5 101 128 66 107 128 29 83 128 86 109 128 14 100 128

■ Top Two Boxes ("Muy Probable" - "4") □

■ Bottom Two Boxes ("2" - "Nada Probable")

Base: Total Encuestados

# ¿Que tan probable considera que sea castigado o amonestado por parte de las autoridades si comete uno de los siguientes comportamientos?

*Consumo de licor o sustancias psicoactivas en el espacio público*

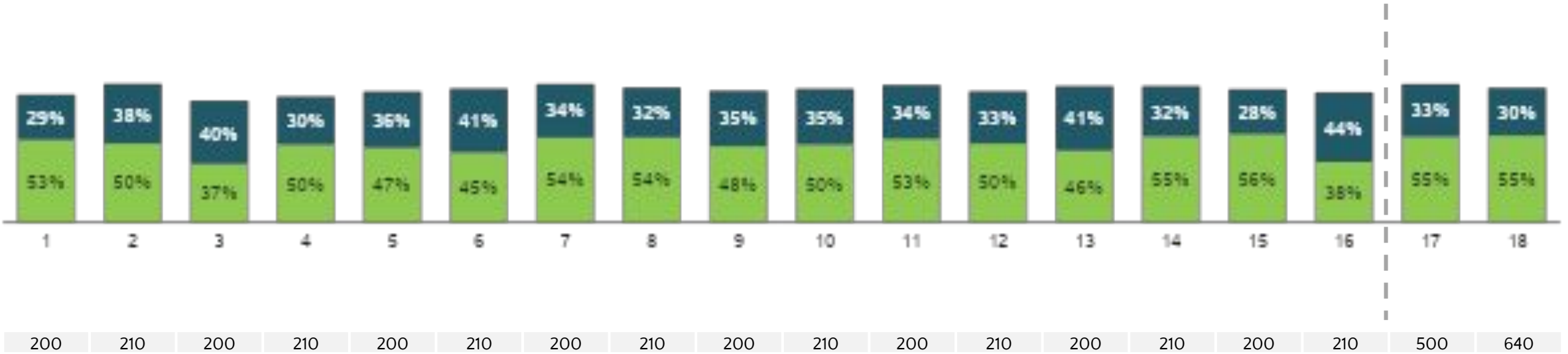

■ Top Two Boxes ("Muy Probable" - "4") □

■ Bottom Two Boxes ("2" - "Nada Probable")

# ¿Que tan probable considera que sea castigado o amonestado por parte de las autoridades si comete uno de los siguientes comportamientos?

*Consumo de licor o sustancias psicoactivas en el espacio público*

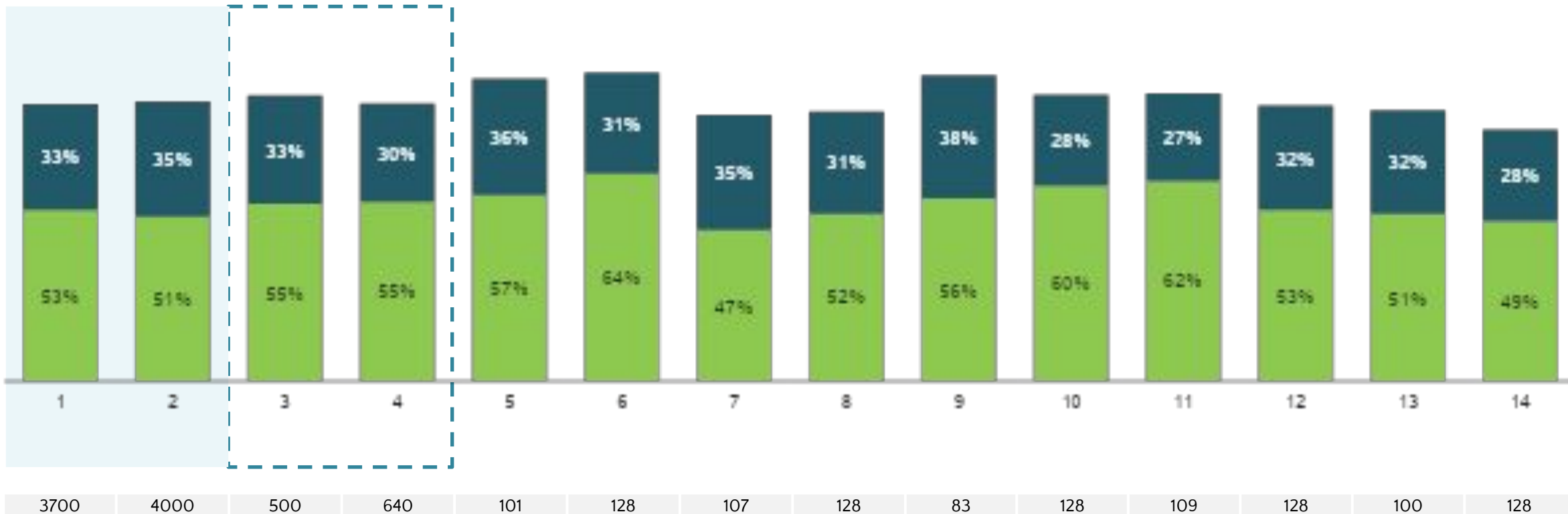

■ Top Two Boxes ("Muy Probable" - "4") □

■ Bottom Two Boxes ("2" - "Nada Probable")

# ¿Que tan probable considera que sea castigado o amonestado por parte de las autoridades si comete uno de los siguientes comportamientos?

*Incumplir normas asociadas al desarrollo de la actividad económica*



Base: 4000 210 210 210 210 210 210 210 210



Base: 210 210 210 210 210 210 210 210 640

■ Top Two Boxes ("Muy Probable" - "4") □

■ Bottom Two Boxes ("2" - "Nada Probable")

# ¿Que tan probable considera que sea castigado o amonestado por parte de las autoridades si comete uno de los siguientes comportamientos?

*Incumplir normas asociadas al desarrollo de la actividad económica*

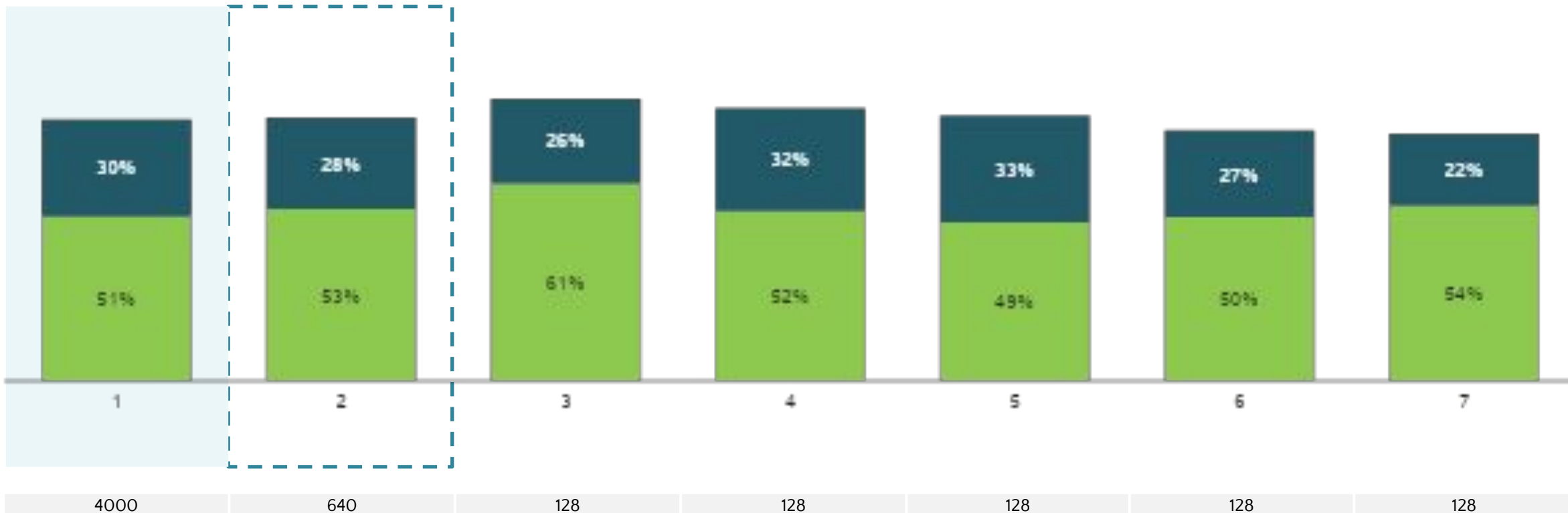

■ Top Two Boxes ("Muy Probable" - "4") □

■ Bottom Two Boxes ("2" - "Nada Probable")

# ¿Que tan probable considera que sea castigado o amonestado por parte de las autoridades si comete uno de los siguientes comportamientos?

*Pagar para saltarse los trámites regulares*

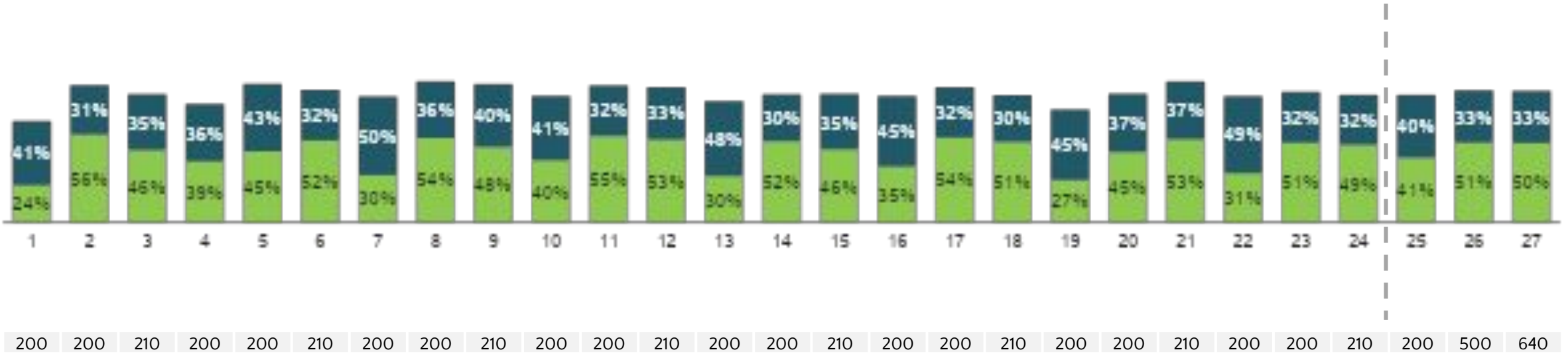
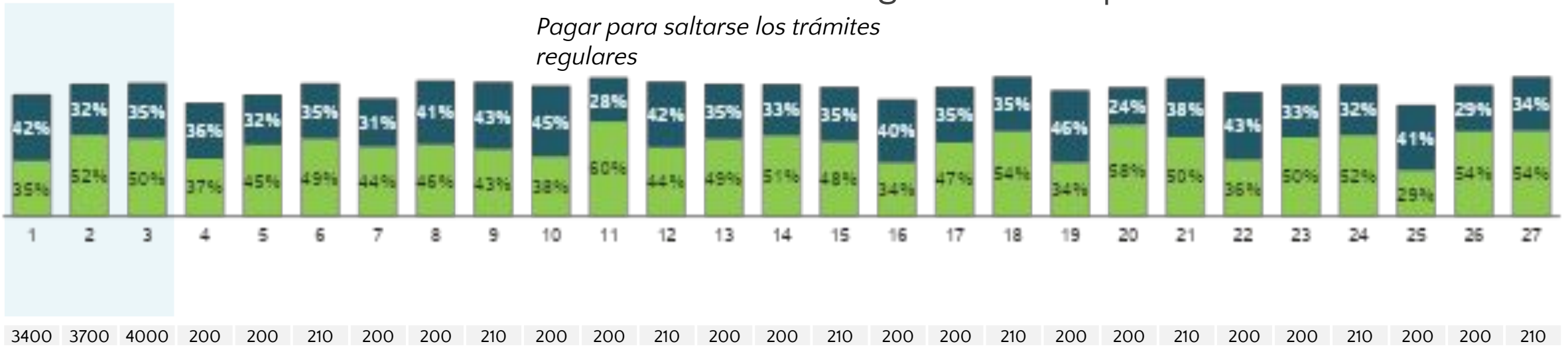

■ Top Two Boxes ("Muy Probable" - "4") □

■ Bottom Two Boxes ("2" - "Nada Probable")



# ¿Que tan probable considera que sea castigado o amonestado por parte de las autoridades si comete uno de los siguientes comportamientos?

*Pagar para saltarse los trámites regulares*

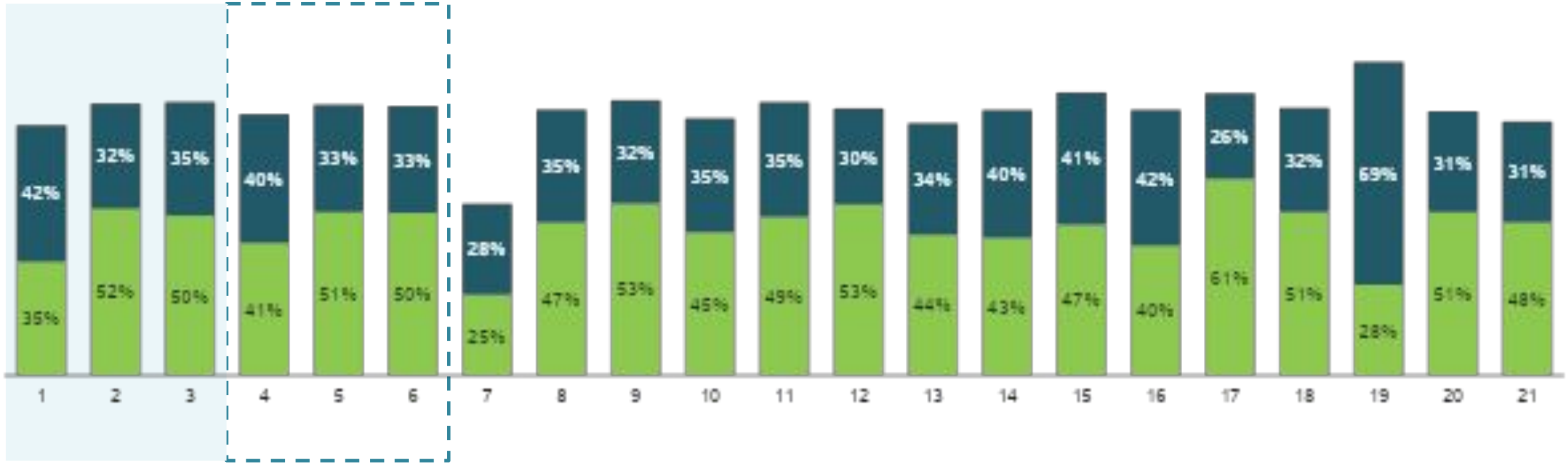

Base: 3400 3700 4000 200 500 640 5 101 128 66 107 128 29 83 128 86 109 128 14 100 128

■ Top Two Boxes ("Muy Probable" - "4") □

■ Bottom Two Boxes ("2" - "Nada Probable")

# ¿Que tan probable considera que sea castigado o amonestado por parte de las autoridades si comete uno de los siguientes comportamientos?

*Violar una norma de construcción y urbanismo*

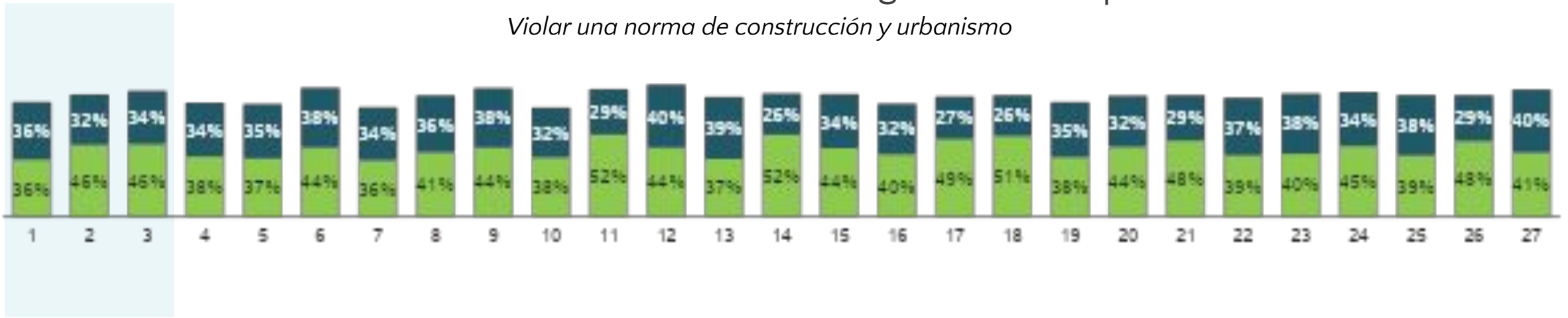

Base: 3400 3700 4000 200 200 210 200 200 210 200 200 210 200 200 210 200 200 210 200 200 210 200 200 210 200 200 210

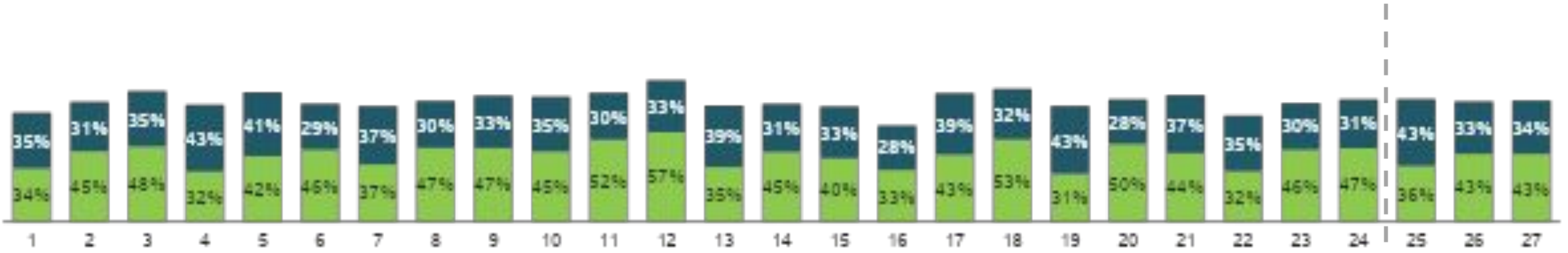

Base: 200 200 210 200 200 210 200 200 210 200 200 210 200 200 210 200 200 210 200 200 210 200 200 210 200 500 640

■ Top Two Boxes ("Muy Probable" - "4")

■ Bottom Two Boxes ("2" - "Nada Probable")

# ¿Que tan probable considera que sea castigado o amonestado por parte de las autoridades si comete uno de los siguientes comportamientos?

*Violar una norma de construcción y urbanismo*

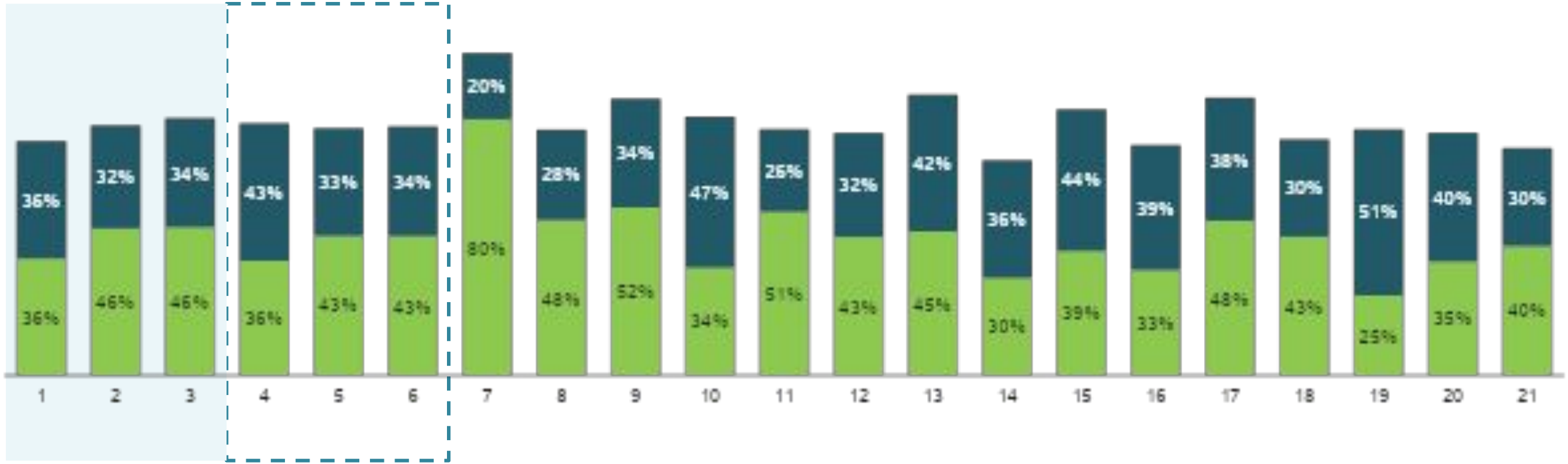

Base: 3400 3700 4000 200 500 640 5 101 128 66 107 128 29 83 128 86 109 128 14 100 128

■ Top Two Boxes ("Muy Probable" - "4") □

■ Bottom Two Boxes ("2" - "Nada Probable")

# ¿Que tan probable considera que sea castigado o amonestado por parte de las autoridades si comete uno de los siguientes comportamientos?

*Arrojar papeles, plásticos o basura o escombros a la calle*

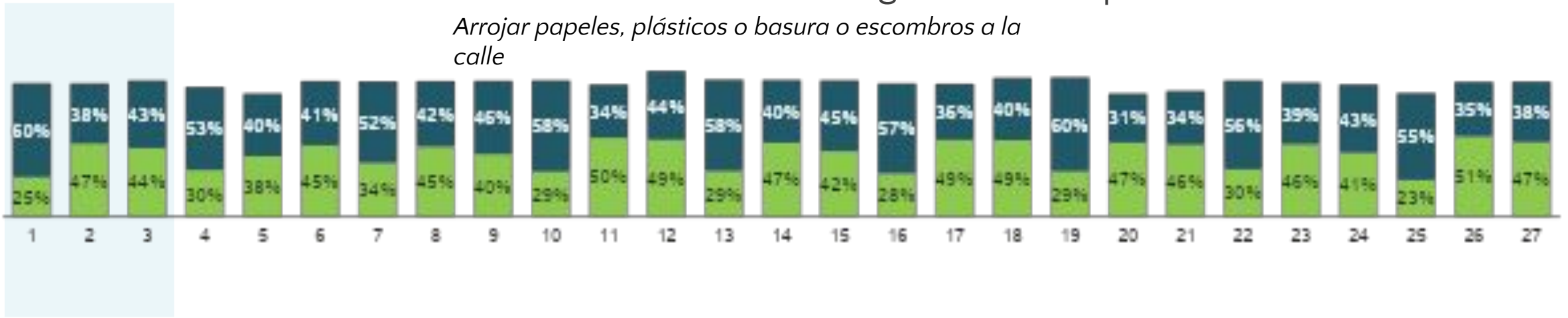

Base: 3400 3700 4000 200 200 210 200 200 210 200 200 210 200 200 210 200 200 210 200 200 210 200 200 210 200 200 210

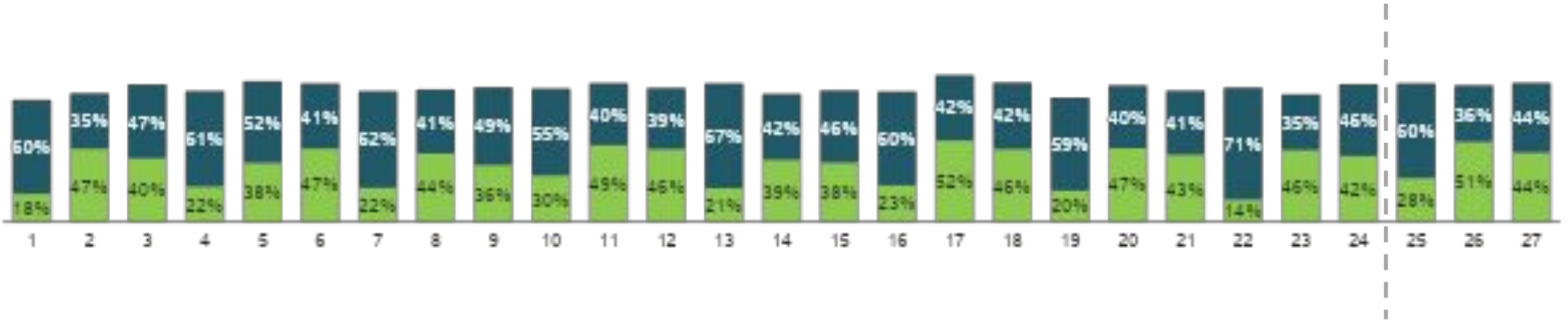

Base: 200 200 210 200 200 210 200 200 210 200 200 210 200 200 210 200 200 210 200 200 210 200 200 210 200 500 640

■ Top Two Boxes ("Muy Probable" - "4")

■ Bottom Two Boxes ("2" - "Nada Probable")

# ¿Que tan probable considera que sea castigado o amonestado por parte de las autoridades si comete uno de los siguientes comportamientos?

*Arrojar papeles, plásticos o basura o escombros a la calle*

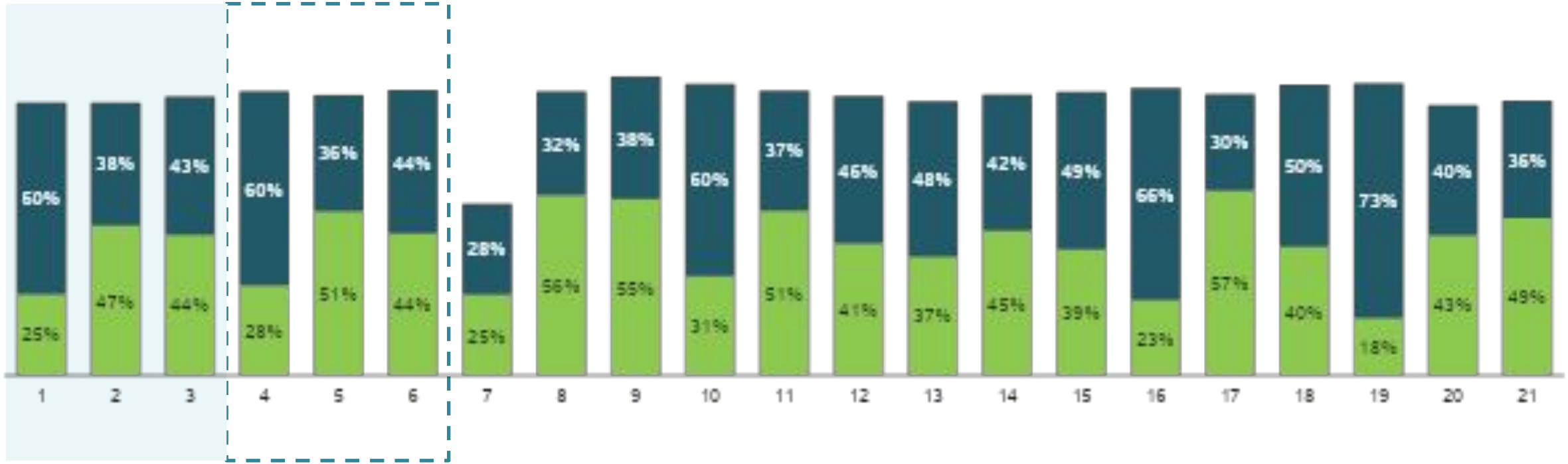

Base: 3400 3700 4000 200 500 640 5 101 128 66 107 128 29 83 128 86 109 128 14 100 128

■ Top Two Boxes ("Muy Probable" - "4") □

■ Bottom Two Boxes ("2" - "Nada Probable")

	Comuna																																
	Total			Popular			Santa Cruz			Manrique			Aranjuez			Castilla			Doce de Octubre			Robledo			Villa Hermosa			Buenos Aires					
	2016	2017	2018	2016	2017	2018	2016	2017	2018	2016	2017	2018	2016	2017	2018	2016	2017	2018	2016	2017	2018	2016	2017	2018	2016	2017	2018	2016	2017	2018			
Base:	3400	3700	4000	200	200	210	200	200	210	200	200	210	200	200	210	200	200	210	200	200	210	200	200	210	200	200	210	200	200	210	200	200	210
Es la única manera de luchar públicamente contra una ley o un régimen injusto	16%	17%	<b>17%</b>	21%	11%	17%	14%	19%	17%	17%	20%	16%	18%	18%	18%	10%	18%	24%	20%	16%	21%	21%	16%	16%	16%	18%	19%	12%	19%	18%			
Es lo acostumbrado	22%	14%	<b>13%</b>	21%	21%	16%	34%	14%	19%	22%	15%	12%	26%	12%	13%	22%	8%	12%	27%	13%	19%	25%	15%	14%	15%	18%	12%	28%	14%	13%			
Es la única manera de ayudarle a la familia	11%	10%	<b>10%</b>	11%	14%	13%	12%	9%	13%	14%	13%	20%	10%	13%	11%	10%	13%	10%	10%	13%	10%	14%	7%	10%	12%	14%	12%	6%	8%	9%			
Se justifica para defender propiedades y bienes	5%	5%	<b>6%</b>	3%	5%	5%	7%	5%	12%	5%	3%	8%	4%	4%	9%	4%	5%	5%	8%	7%	10%	4%	5%	6%	7%	6%	6%	3%	6%	2%			
Es bastante seguro que uno no será castigado	5%	4%	<b>5%</b>	4%	1%	4%	2%	6%	4%	2%	3%	5%	5%	6%	5%	8%	5%	1%	7%	3%	8%	3%	4%	3%	7%	5%	5%	1%	5%	6%			
Ninguna	35%	44%	<b>41%</b>	34%	40%	39%	23%	41%	26%	28%	36%	34%	24%	45%	37%	40%	42%	43%	28%	45%	25%	25%	51%	42%	40%	36%	34%	51%	42%	43%			

	Comuna																													
	Total			La Candelaria			Laureles/Estadio			La América			San Javier			Poblado			Guayabal			Belén			Corregimientos					
	2016	2017	2018	2016	2017	2018	2016	2017	2018	2016	2017	2018	2016	2017	2018	2016	2017	2018	2016	2017	2018	2016	2017	2018	2016	2017	2018			
Base:	3400	3700	4000	200	200	210	200	200	210	200	200	210	200	200	210	200	200	210	200	200	210	200	200	210	200	200	210	200	500	640
Es la única manera de luchar públicamente contra una ley o un régimen injusto	16%	17%	<b>17%</b>	15%	20%	14%	8%	17%	14%	20%	16%	18%	12%	20%	13%	16%	16%	16%	26%	24%	21%	11%	14%	12%	21%	19%	19%			
Es lo acostumbrado	22%	14%	<b>13%</b>	10%	13%	15%	17%	17%	11%	26%	11%	8%	30%	14%	21%	19%	10%	11%	26%	17%	13%	15%	13%	11%	17%	13%	10%			
Es la única manera de ayudarle a la familia	11%	10%	<b>10%</b>	13%	10%	8%	5%	2%	9%	5%	6%	6%	10%	7%	11%	7%	7%	13%	9%	8%	9%	17%	11%	7%	15%	10%	9%			
Se justifica para defender propiedades y bienes	5%	5%	<b>6%</b>	5%	10%	7%	4%	3%	5%	5%	3%	5%	5%	7%	7%	4%	4%	2%	4%	2%	5%	9%	5%	6%	7%	9%	7%			
Es bastante seguro que uno no será castigado	5%	4%	<b>5%</b>	3%	2%	2%	6%	3%	5%	6%	5%	7%	4%	6%	6%	6%	4%	6%	4%	5%	1%	5%	6%	5%	5%	4%	5%			
Ninguna	35%	44%	<b>41%</b>	50%	45%	50%	56%	55%	52%	34%	49%	49%	32%	38%	35%	48%	50%	45%	29%	41%	44%	37%	45%	55%	26%	39%	44%			

	Corregimiento																				
	Total			Corregimientos			Palmitas			San Cristóbal			Altavista			San Antonio de Prado			Santa Elena		
	2016	2017	2018	2016	2017	2018	2016	2017	2018	2016	2017	2018	2016	2017	2018	2016	2017	2018	2016	2017	2018
Base:	3400	3700	4000	200	500	640	5	101	128	66	107	128	29	83	128	86	109	128	14	100	128
Es la única manera de luchar públicamente contra una ley o un régimen injusto	16%	17%	<b>17%</b>	21%	19%	19%	-	11%	16%	25%	17%	27%	19%	20%	20%	19%	22%	13%	24%	23%	16%
Es lo acostumbrado	22%	14%	<b>13%</b>	17%	13%	10%	20%	16%	9%	24%	17%	9%	9%	7%	11%	16%	9%	9%	4%	16%	10%
Es la única manera de ayudarle a la familia	11%	10%	<b>10%</b>	15%	10%	9%	28%	11%	12%	10%	4%	11%	9%	15%	7%	20%	12%	7%	18%	9%	6%
Se justifica para defender propiedades y bienes	5%	5%	<b>6%</b>	7%	9%	7%	-	12%	11%	3%	11%	11%	-	4%	6%	11%	6%	5%	24%	13%	4%
Es bastante seguro que uno no será castigado	5%	4%	<b>5%</b>	5%	4%	5%	-	6%	8%	7%	2%	5%	9%	7%	11%	3%	3%	1%	2%	5%	3%
Ninguna	35%	44%	<b>41%</b>	26%	39%	44%	25%	35%	38%	22%	42%	33%	48%	47%	41%	21%	38%	58%	22%	32%	49%



# ¿Qué propuesta concreta tendría usted para mejorar la convivencia en su barrio?

	Comuna																																
	Total			Popular			Santa Cruz			Manrique			Aranjuez			Castilla			Doce de Octubre			Robledo			Villa Hermosa			Buenos Aires					
	2016	2017	2018	2016	2017	2018	2016	2017	2018	2016	2017	2018	2016	2017	2018	2016	2017	2018	2016	2017	2018	2016	2017	2018	2016	2017	2018	2016	2017	2018			
Base:	3400	3700	4000	200	200	210	200	200	210	200	200	210	200	200	210	200	200	210	200	200	210	200	200	210	200	200	210	200	200	210	200	200	210
Dialogar con los vecinos/ solucionar los problemas / mejor comunicación	10%	11%	13%	10%	11%	14%	10%	18%	15%	11%	10%	14%	11%	7%	11%	11%	15%	13%	12%	11%	21%	12%	10%	10%	11%	11%	11%	9%	11%	12%			
Vivir en unidad con los vecinos	7%	9%	8%	9%	8%	6%	12%	8%	9%	3%	10%	8%	5%	11%	8%	6%	11%	5%	6%	8%	12%	10%	7%	8%	8%	8%	7%	5%	8%	11%			
Realizar actividades recreativas/ deportivas/ lúdicas	6%	6%	7%	5%	6%	7%	5%	2%	4%	10%	4%	6%	5%	4%	6%	7%	9%	7%	8%	6%	8%	7%	8%	9%	6%	4%	10%	3%	6%	4%			
Más respeto	4%	6%	6%	2%	10%	10%	5%	5%	7%	3%	7%	3%	2%	3%	4%	5%	9%	8%	3%	5%	8%	9%	10%	3%	5%	6%	4%	3%	7%	9%			
Programas de convivencia ciudadana	6%	3%	5%	9%	2%	5%	1%	7%	10%	3%	6%	11%	4%	3%	4%	6%	5%	8%	7%	3%	4%	8%	6%	3%	5%	4%	5%	4%	2%	7%			
Más educación	5%	5%	5%	2%	5%	9%	5%	6%	1%	4%	6%	8%	7%	6%	3%	5%	4%	8%	7%	4%	3%	5%	5%	2%	4%	4%	6%	4%	8%	5%			
Reuniones con la acción comunal/ juntas más activas	1%	3%	5%	1%	3%	3%	-	2%	1%	-	3%	6%	1%	6%	5%	1%	3%	5%	1%	1%	7%	1%	2%	5%	3%	2%	5%	1%	3%	3%			
Fomentar la tolerancia ciudadana/ ser más pacientes	9%	5%	4%	7%	5%	6%	13%	6%	8%	10%	3%	5%	8%	7%	4%	11%	5%	6%	6%	6%	4%	9%	3%	2%	11%	7%	5%	7%	3%	4%			
Acabar con la drogadicción	3%	3%	3%	10%	8%	8%	4%	3%	3%	3%	7%	3%	3%	4%	6%	5%	3%	4%	3%	3%	2%	4%	3%	2%	4%	3%	4%	2%	2%	5%			
Ninguno(a)	14%	9%	10%	17%	8%	11%	10%	16%	9%	12%	4%	10%	6%	11%	10%	13%	11%	8%	10%	10%	5%	8%	6%	10%	20%	13%	12%	22%	9%	10%			
No sabe/ no responde	5%	3%	4%	9%	7%	6%	11%	6%	7%	13%	4%	4%	3%	5%	7%	3%	2%	2%	6%	3%	2%	5%	2%	4%	4%	4%	8%	9%	5%	2%			

# ¿Qué propuesta concreta tendría usted para mejorar la convivencia en su barrio?

	Comuna																													
	Total			La Candelaria			Laureles/Estadio			La América			San Javier			Poblado			Guayabal			Belén			Corregimientos					
	2016	2017	2018	2016	2017	2018	2016	2017	2018	2016	2017	2018	2016	2017	2018	2016	2017	2018	2016	2017	2018	2016	2017	2018	2016	2017	2018			
Base:	3400	3700	4000	200	200	210	200	200	210	200	200	210	200	200	210	200	200	210	200	200	210	200	200	210	200	200	210	200	500	640
Dialogar con los vecinos/ solucionar los problemas / mejor comunicación	10%	11%	<b>13%</b>	6%	7%	15%	6%	7%	11%	12%	16%	14%	7%	8%	8%	5%	13%	18%	4%	15%	14%	11%	12%	8%	10%	9%	13%			
Vivir en unidad con los vecinos	7%	9%	<b>8%</b>	8%	10%	8%	7%	10%	8%	10%	12%	7%	8%	7%	9%	7%	8%	10%	5%	5%	7%	6%	9%	6%	4%	10%	10%			
Realizar actividades recreativas/ deportivas/ lúdicas	6%	6%	<b>7%</b>	5%	3%	1%	9%	5%	5%	5%	7%	5%	7%	9%	8%	2%	8%	7%	6%	7%	9%	7%	3%	5%	6%	6%	6%			
Más respeto	4%	6%	<b>6%</b>	4%	4%	3%	4%	8%	7%	3%	4%	6%	2%	5%	10%	6%	9%	6%	2%	6%	5%	6%	2%	6%	3%	7%	6%			
Programas de convivencia ciudadana	6%	3%	<b>5%</b>	5%	3%	6%	8%	2%	5%	6%	4%	8%	7%	1%	3%	2%	3%	5%	6%	4%	5%	8%	4%	3%	4%	3%	4%			
Más educación	5%	5%	<b>5%</b>	3%	2%	4%	3%	5%	6%	3%	5%	4%	7%	8%	4%	9%	7%	3%	1%	6%	3%	6%	3%	4%	4%	4%	5%			
Reuniones con la acción comunal/ juntas más activas	1%	3%	<b>5%</b>	1%	5%	6%	5%	3%	5%	2%	5%	10%	0%	3%	3%	0%	2%	5%	1%	6%	3%	1%	4%	4%	2%	1%	4%			
Fomentar la tolerancia ciudadana/ ser más pacientes	9%	5%	<b>4%</b>	8%	2%	4%	8%	6%	2%	7%	3%	6%	11%	5%	5%	4%	7%	3%	6%	6%	4%	11%	7%	4%	17%	5%	4%			
Acabar con la drogadicción	3%	3%	<b>3%</b>	0%	3%	1%	2%	1%	2%	1%	1%	-	1%	2%	1%	4%	3%	4%	4%	5%	5%	4%	2%	2%	2%	3%	3%			
Ninguno(a)	14%	9%	<b>10%</b>	24%	7%	11%	17%	10%	17%	18%	11%	11%	16%	4%	9%	8%	7%	12%	31%	7%	8%	7%	9%	13%	14%	12%	10%			
No sabe/ no responde	5%	3%	<b>4%</b>	7%	4%	4%	4%	-	4%	1%	0%	3%	6%	3%	6%	1%	2%	3%	7%	2%	7%	2%	4%	2%	4%	3%	4%			

# ¿Qué propuesta concreta tendría usted para mejorar la convivencia en su barrio?

	Corregimiento																				
	Total			Corregimientos			Palmitas			San Cristóbal			Altavista			San Antonio de Prado			Santa Elena		
	2016	2017	2018	2016	2017	2018	2016	2017	2018	2016	2017	2018	2016	2017	2018	2016	2017	2018	2016	2017	2018
Base:	3400	3700	4000	200	500	640	5	101	128	66	107	128	29	83	128	86	109	128	14	100	128
Dialogar con los vecinos/ solucionar los problemas / mejor comunicación	10%	11%	<b>13%</b>	10%	9%	13%	-	13%	15%	7%	5%	16%	19%	5%	10%	9%	12%	12%	12%	9%	13%
Vivir en unidad con los vecinos	7%	9%	<b>8%</b>	4%	10%	10%	-	5%	19%	7%	13%	7%	4%	6%	8%	0%	11%	8%	13%	12%	9%
Realizar actividades recreativas/ deportivas/ lúdicas	6%	6%	<b>7%</b>	6%	6%	6%	-	2%	4%	5%	7%	7%	10%	8%	8%	6%	7%	9%	10%	4%	4%
Más respeto	4%	6%	<b>6%</b>	3%	7%	6%	-	9%	5%	2%	6%	11%	1%	6%	5%	6%	6%	1%	-	8%	7%
Programas de convivencia ciudadana	6%	3%	<b>5%</b>	4%	3%	4%	-	-	4%	5%	5%	4%	4%	6%	6%	5%	3%	1%	-	1%	5%
Más educación	5%	5%	<b>5%</b>	4%	4%	5%	-	2%	2%	5%	4%	2%	-	5%	11%	7%	3%	3%	-	5%	10%
Reuniones con la acción comunal/ juntas más activas	1%	3%	<b>5%</b>	2%	1%	4%	-	-	5%	4%	3%	7%	4%	1%	1%	0%	2%	3%	-	1%	5%
Fomentar la tolerancia ciudadana/ ser más pacientes	9%	5%	<b>4%</b>	17%	5%	4%	-	4%	4%	22%	2%	8%	10%	4%	2%	16%	7%	2%	17%	6%	3%
Acabar con la drogadicción	3%	3%	<b>3%</b>	2%	3%	3%	20%	4%	3%	1%	3%	1%	-	3%	5%	3%	4%	1%	-	2%	7%
Ninguno(a)	14%	9%	<b>10%</b>	14%	12%	10%	-	9%	9%	11%	15%	9%	19%	8%	8%	17%	13%	14%	-	12%	9%
No sabe/ no responde	5%	3%	<b>4%</b>	4%	3%	4%	-	4%	3%	3%	3%	4%	-	6%	7%	5%	3%	5%	15%	2%	2%

# ¿En los últimos 12 meses usted ha hecho uso de los servicios de los siguientes organismos?

Casa de Justicia



Sí

No

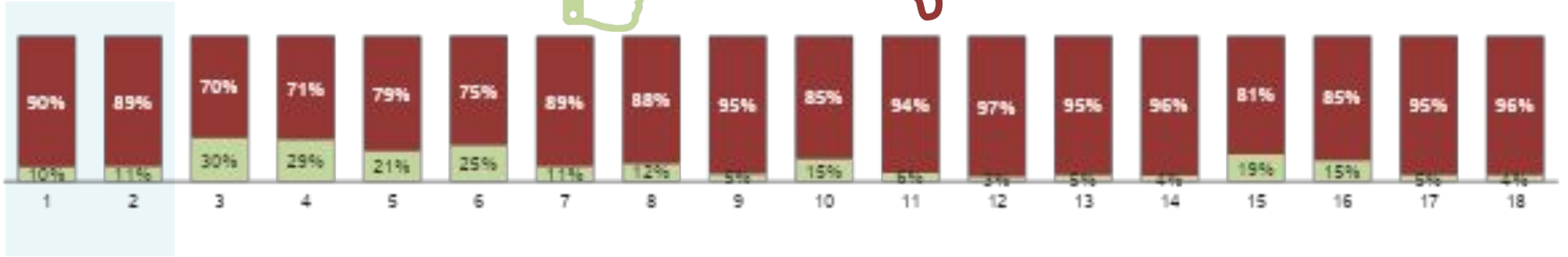

Base: 3700 4000 200 210 200 210 200 210 200 210 200 210 200 210 200 210 200 210

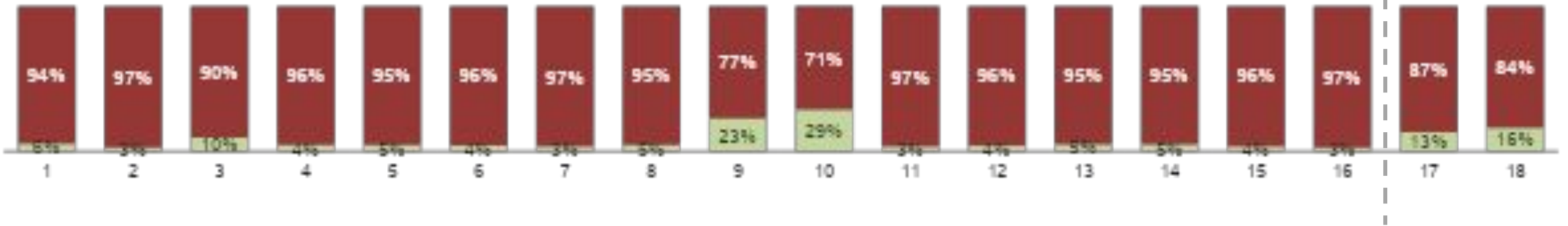

Base: 200 210 200 210 200 210 200 210 200 210 200 210 200 210 200 210 500 640

# ¿En los últimos 12 meses usted ha hecho uso de los servicios de los siguientes organismos?

*Casa de Justicia*



Sí

No

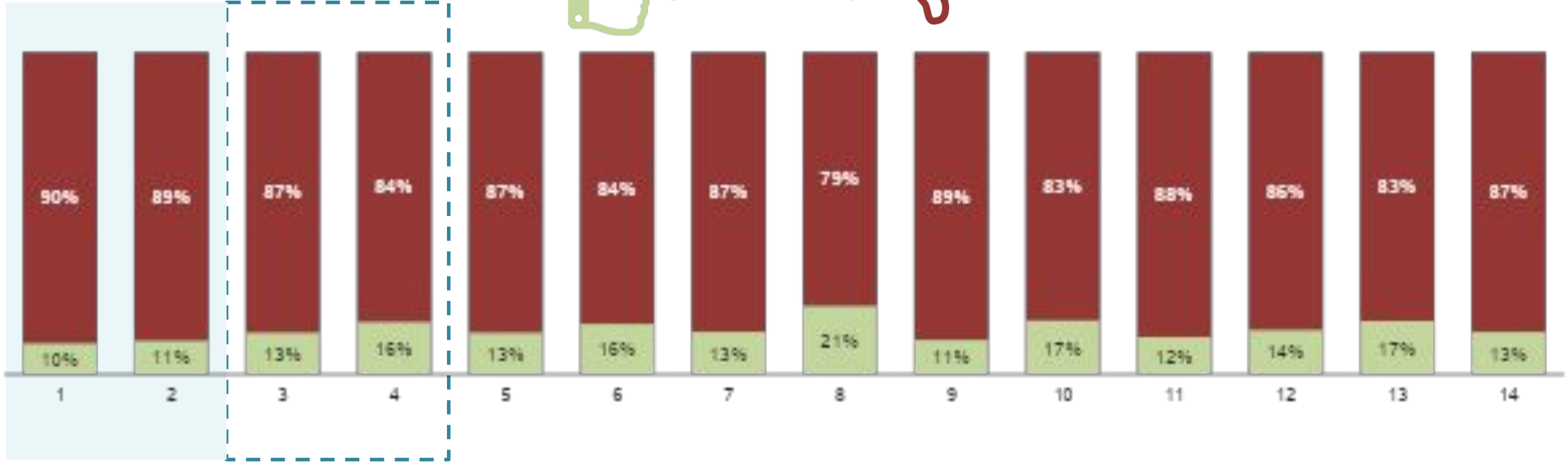

Base: 3700 4000 500 640 101 128 107 128 83 128 109 128 100 128

# ¿En los últimos 12 meses usted ha hecho uso de los servicios de los siguientes organismos?

Comisaría de Familia



Sí

No

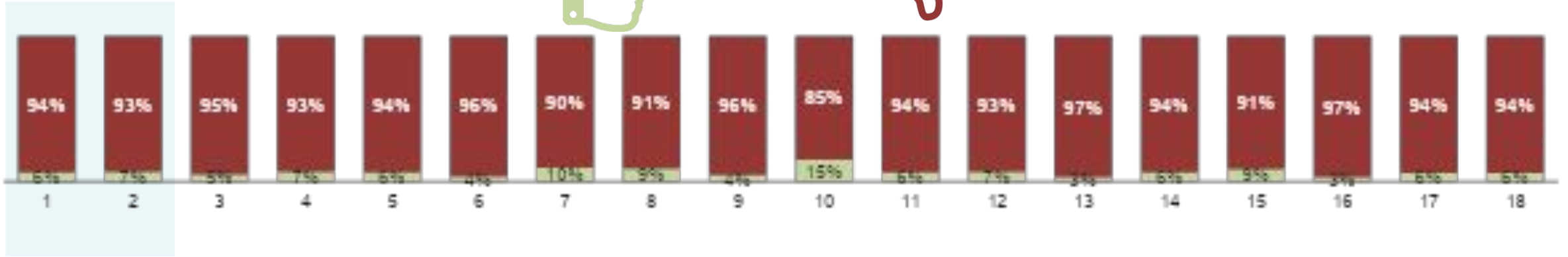

Base: 3700 4000 200 210 200 210 200 210 200 210 200 210 200 210 200 210 200 210

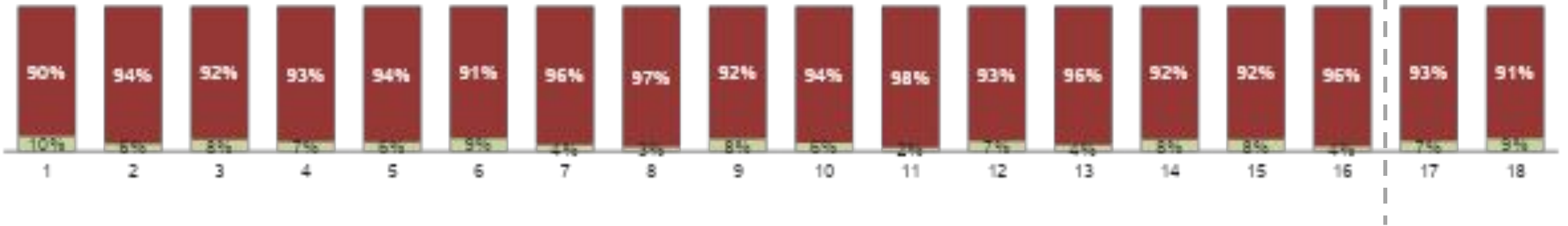

Base: 200 210 200 210 200 210 200 210 200 210 200 210 200 210 200 210 500 640

# ¿En los últimos 12 meses usted ha hecho uso de los servicios de los siguientes organismos?

Comisaría de Familia



Sí

No

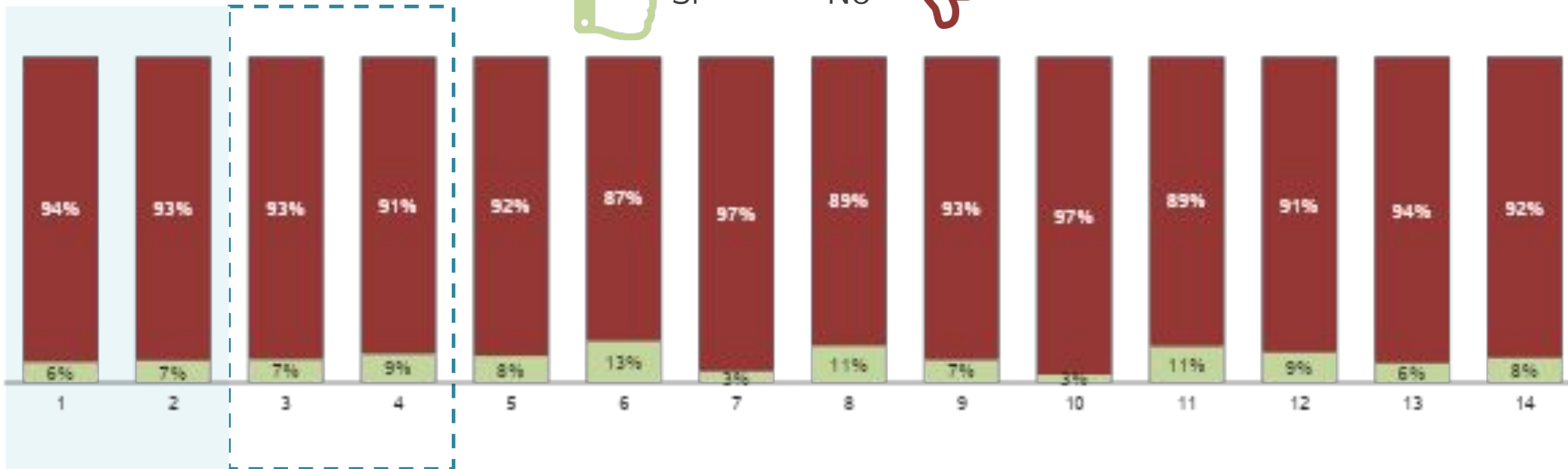

Base: 3700 4000 500 640 101 128 107 128 83 128 109 128 100 128

# ¿En los últimos 12 meses usted ha hecho uso de los servicios de los siguientes organismos?

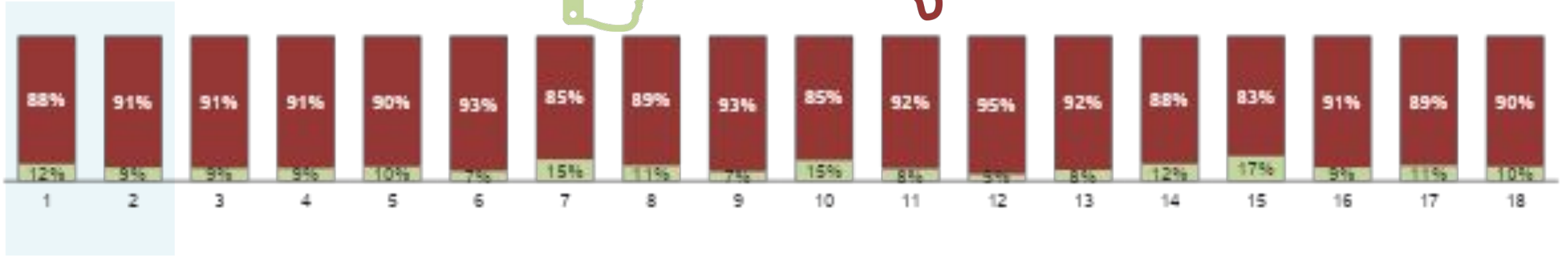
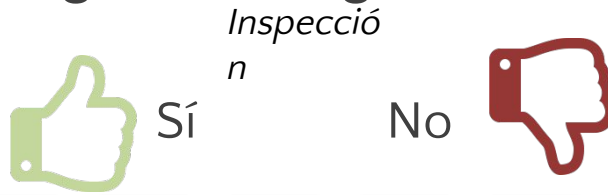

Base: 3700 4000 200 210 200 210 200 210 200 210 200 210 200 210 200 210 200 210 200 210

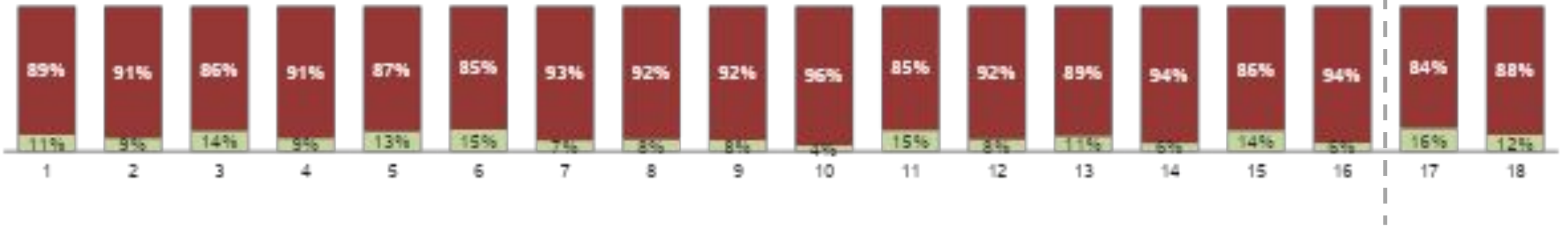



Base: 200 210 200 210 200 210 200 210 200 210 200 210 200 210 200 210 500 640



# ¿En los últimos 12 meses usted ha hecho uso de los servicios de los siguientes organismos?

Inspección  
n

 Sí
  No

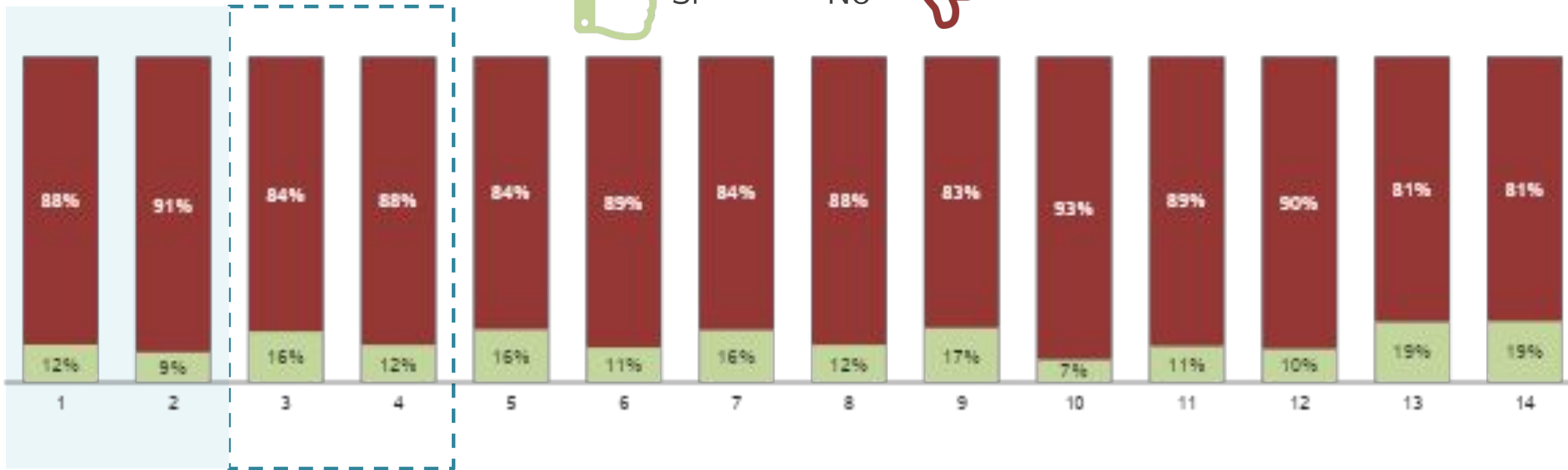

Base: 3700 4000 500 640 101 128 107 128 83 128 109 128 100 128

# ¿En los últimos 12 meses usted ha hecho uso de los servicios de los siguientes organismos?

*Promotor local de gobierno*

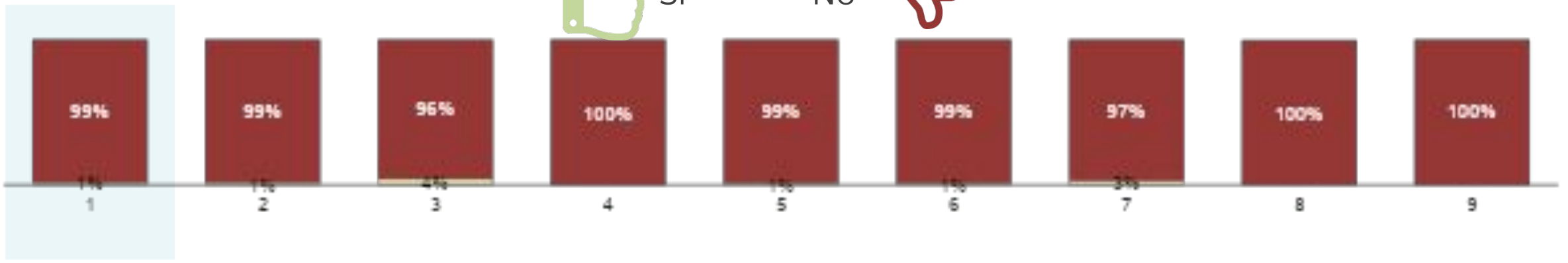

Base: 4000    210    210    210    210    210    210    210    210

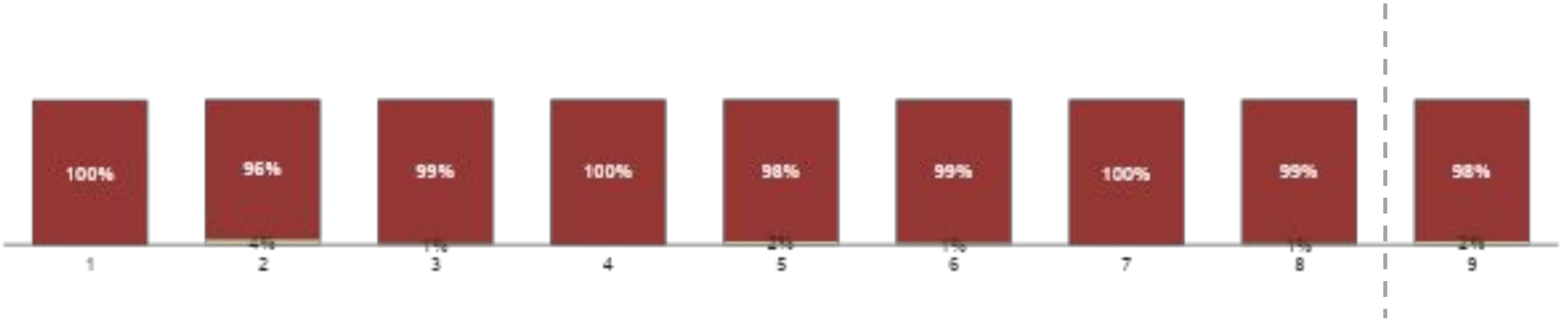

Base: 210    210    210    210    210    210    210    210    640

# ¿En los últimos 12 meses usted ha hecho uso de los servicios de los siguientes organismos?

Promotor local de gobierno



Sí

No

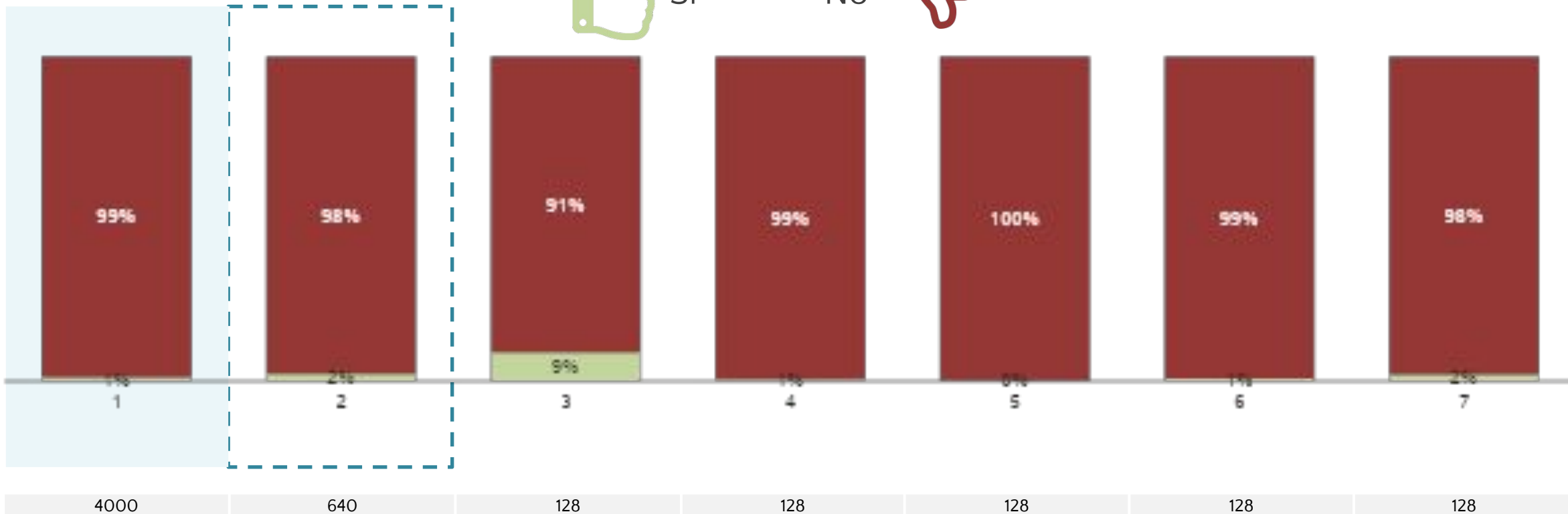

# ¿En los últimos 12 meses usted ha hecho uso de los servicios de los siguientes organismos?

Numero Único de Seguridad y emergencias NUSE 123



Sí

No

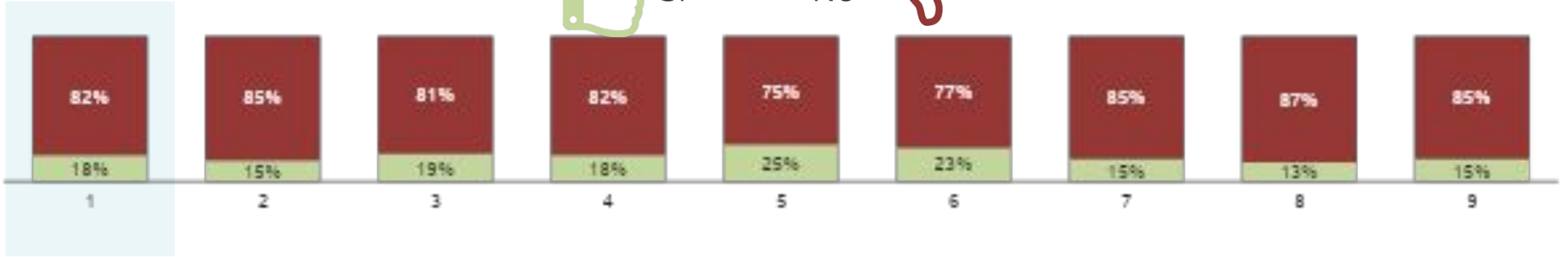

Base: 4000 210 210 210 210 210 210 210 210



Base: 210 210 210 210 210 210 210 210 640

# ¿En los últimos 12 meses usted ha hecho uso de los servicios de los siguientes organismos?

Numero Único de Seguridad y emergencias NUSE 123



Sí

No

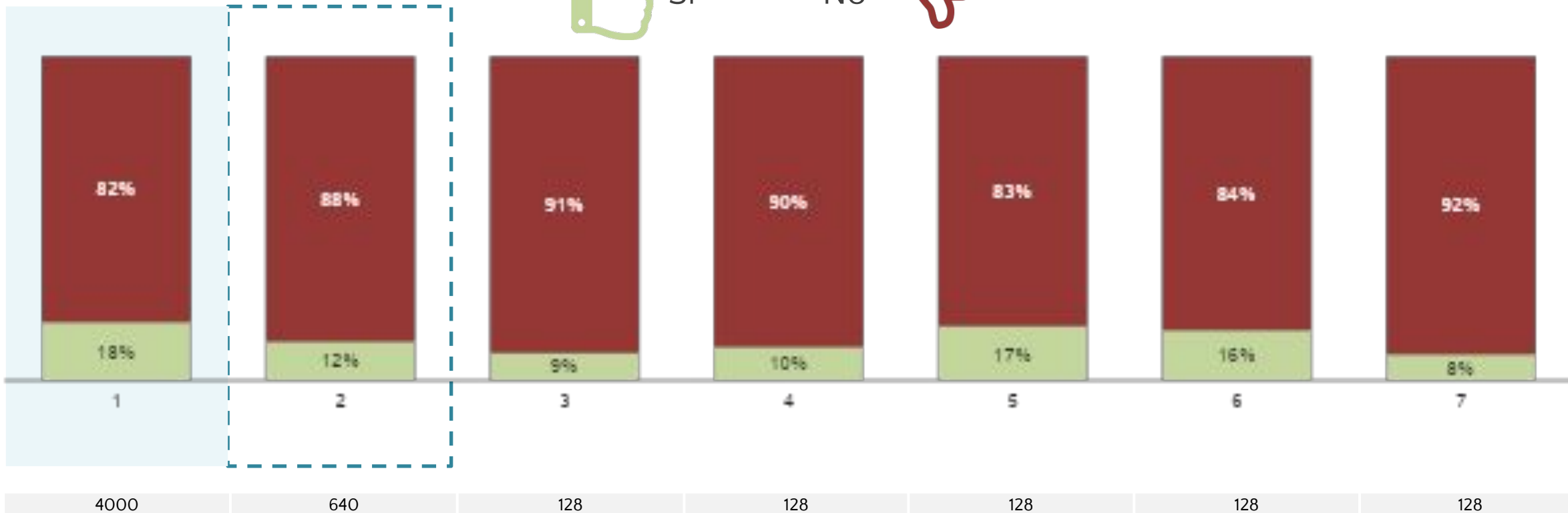

# ¿En los últimos 12 meses usted ha hecho uso de los servicios de los siguientes organismos?

*Seguridad en línea*



Sí

No

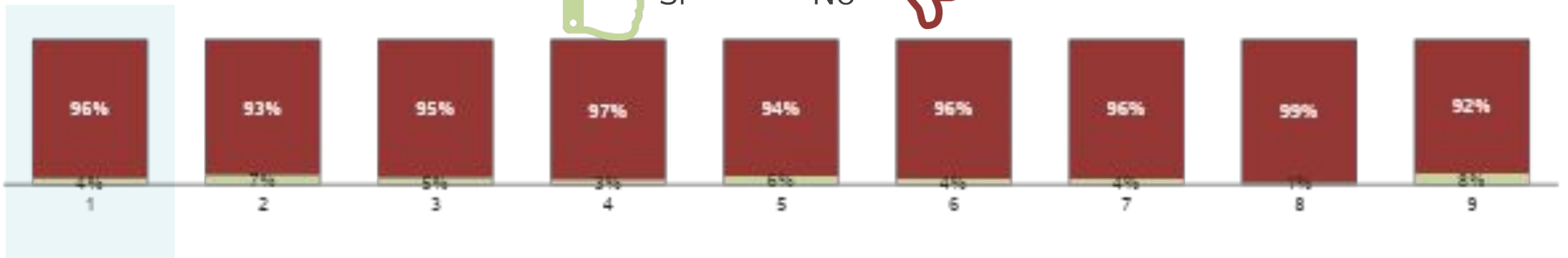

Base: 4000    210    210    210    210    210    210    210    210

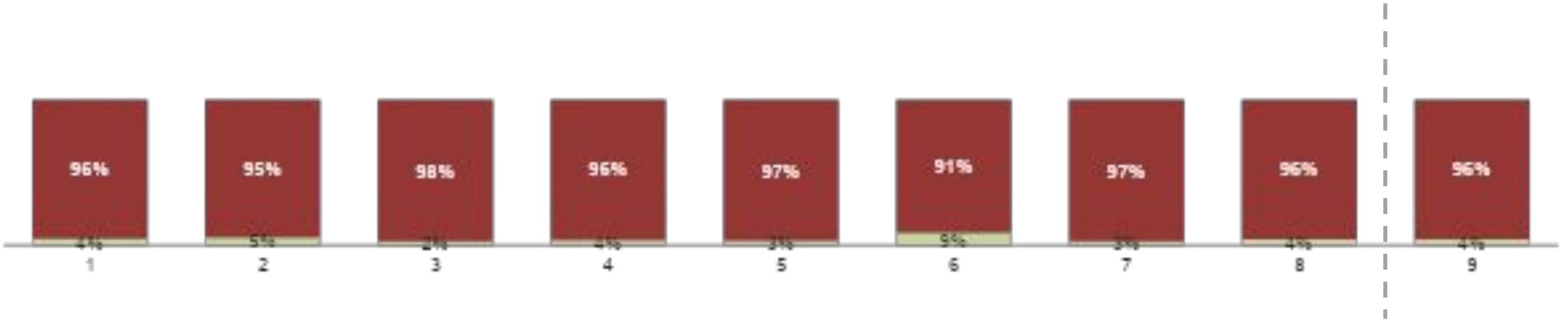

Base: 210    210    210    210    210    210    210    210    640

# ¿En los últimos 12 meses usted ha hecho uso de los servicios de los siguientes organismos?

*Seguridad en línea*



Sí

No

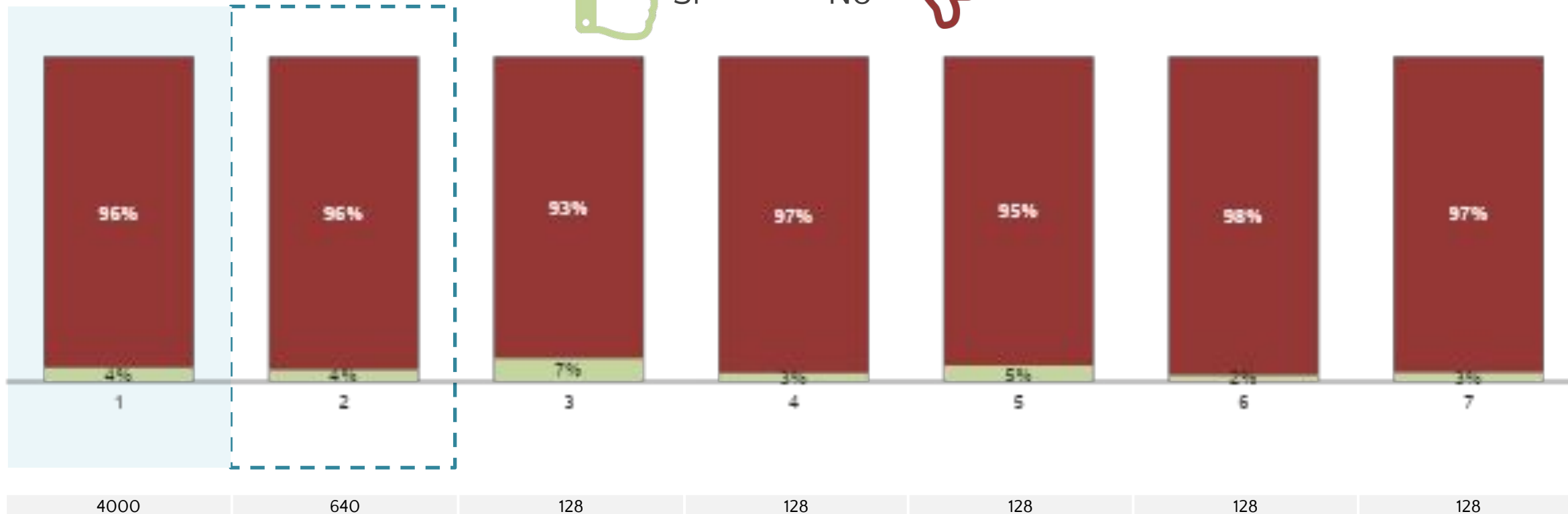

Total Resumen

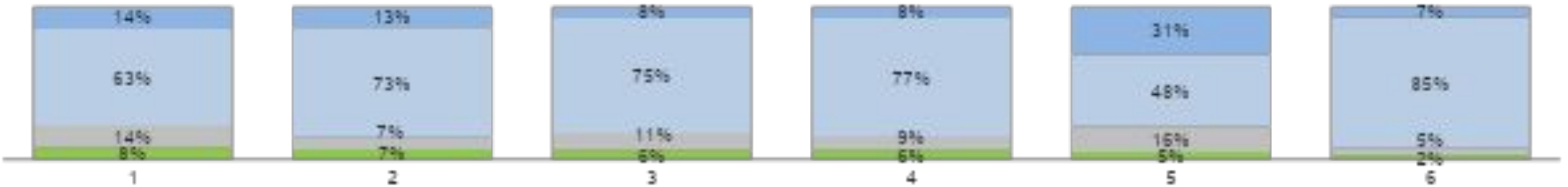

■ La mayoría de las veces el combo
 ■ Ambos (el combo y las autoridades/líderes comunitarios más o menos a partes iguales)
 ■ La mayoría de las veces las autoridades (alcaldía, policía, etc.) o líderes comunitarios
 ■ Nadie



## Consumo o venta de drogas en lugares inapropiados

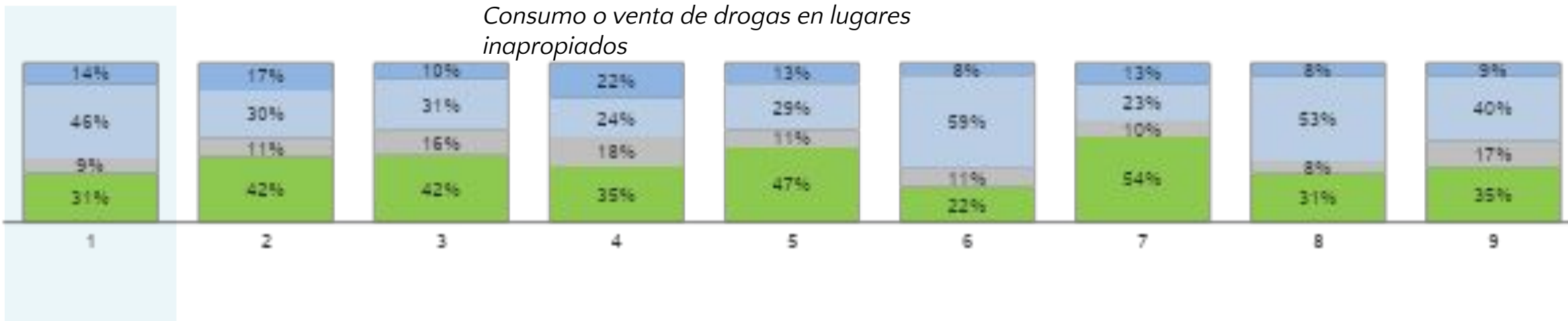

Base: 863 51 45 42 45 56 44 42 40

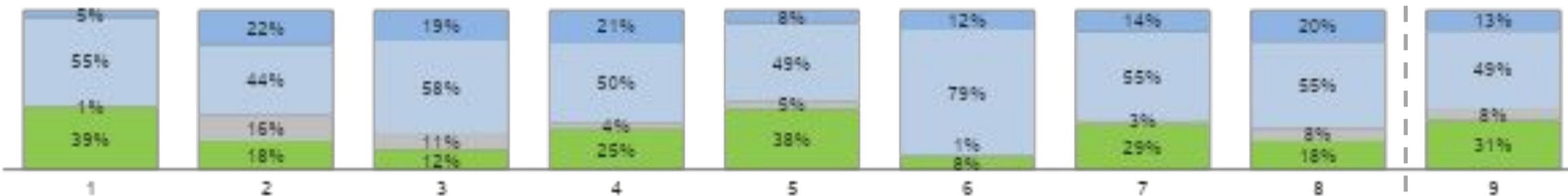

Base: 43 36 54 53 47 44 40 62 119

La mayoría de las veces el combo

Ambos (el combo y las autoridades/líderes comunitarios más o menos a partes iguales)

La mayoría de las veces las autoridades (alcaldía, policía, etc.) o líderes comunitarios

Nadie

*Consumo o venta de drogas en lugares inapropiados*

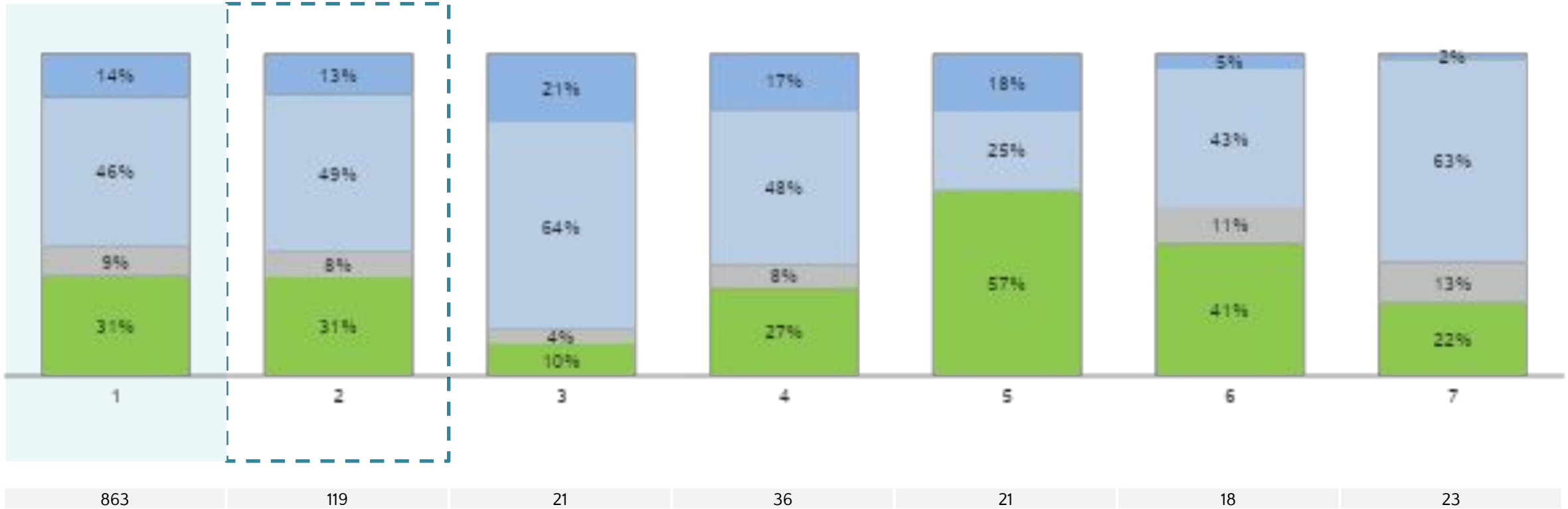

La mayoría de las veces el combo
Ambos (el combo y las autoridades/líderes comunitarios más o menos a partes iguales)
La mayoría de las veces las autoridades (alcaldía, policía, etc.) o líderes comunitarios
Nadie

## Robo o hurto dentro del barrio

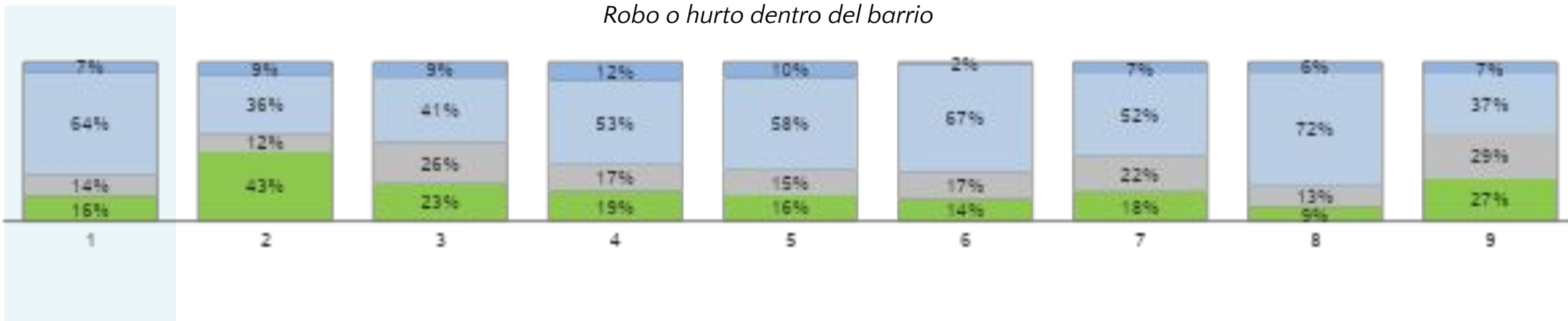

Base: 863 51 45 42 45 56 44 42 40

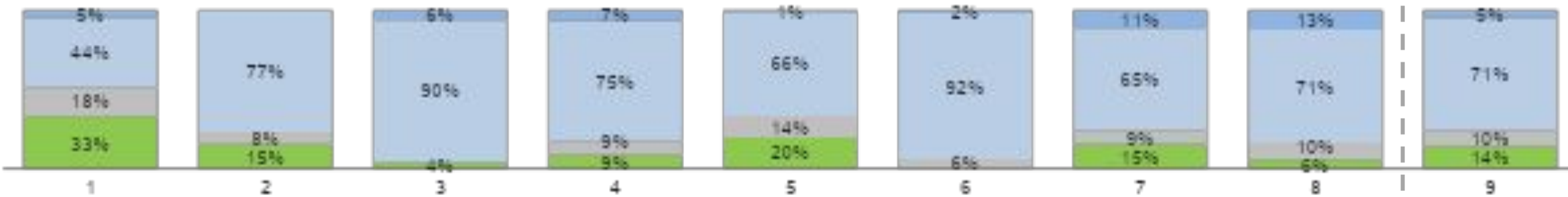

Base: 43 36 54 53 47 44 40 62 119

La mayoría de las veces el combo

Ambos (el combo y las autoridades/líderes comunitarios más o menos a partes iguales)

La mayoría de las veces las autoridades (alcaldía, policía, etc.) o líderes comunitarios

Nadie

## Robo o hurto dentro del barrio

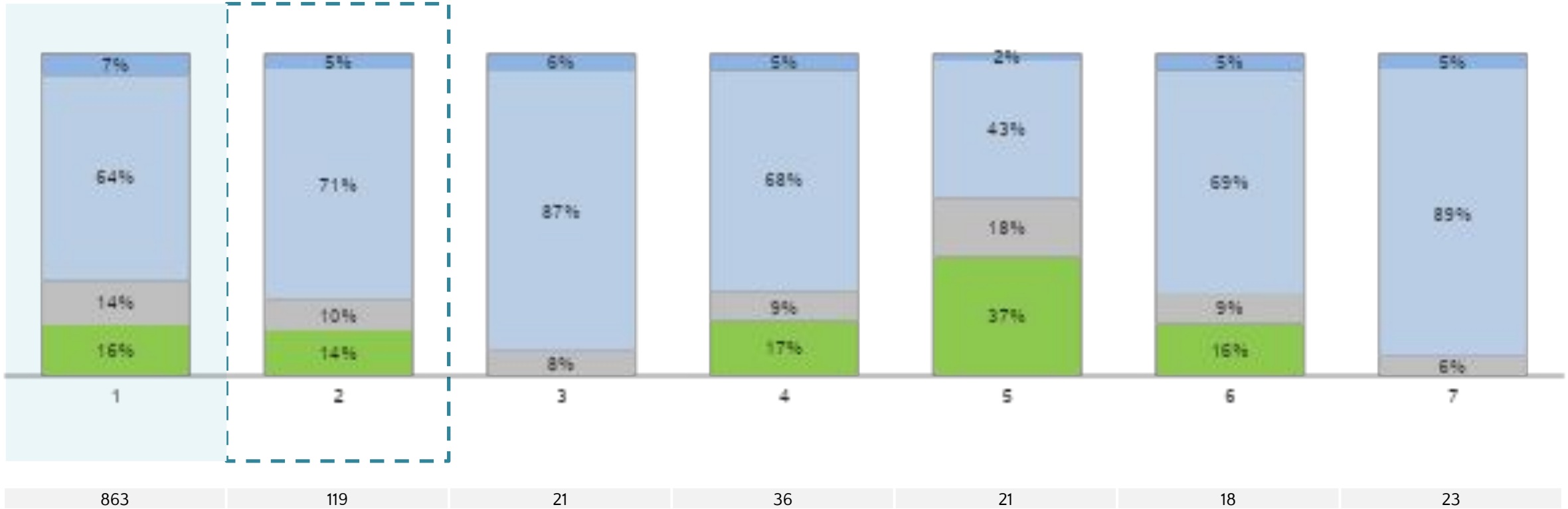

La mayoría de las veces el combo
Ambos (el combo y las autoridades/líderes comunitarios más o menos a partes iguales)
La mayoría de las veces las autoridades (alcaldía, policía, etc.) o líderes comunitarios
Nadie

## Violación o abuso de alguna mujer/niña

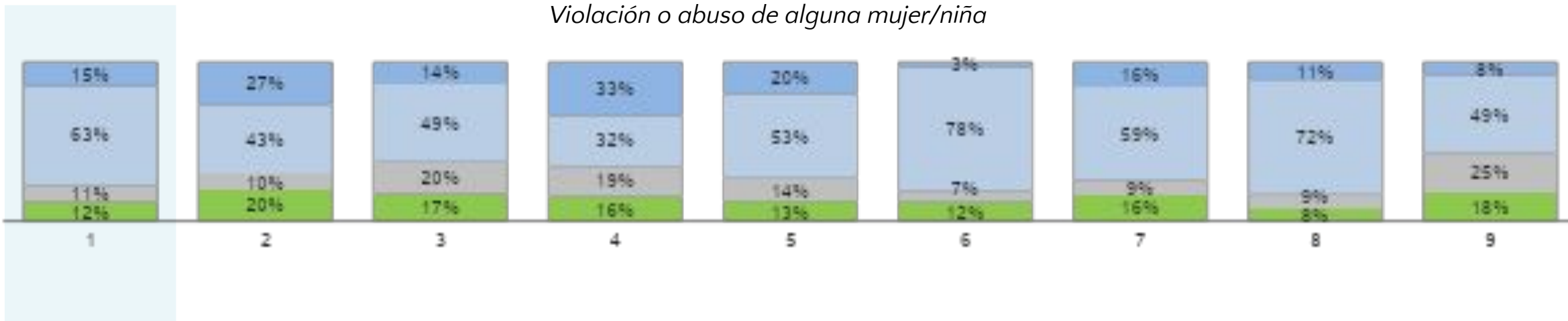

Base: 863 51 45 42 45 56 44 42 40

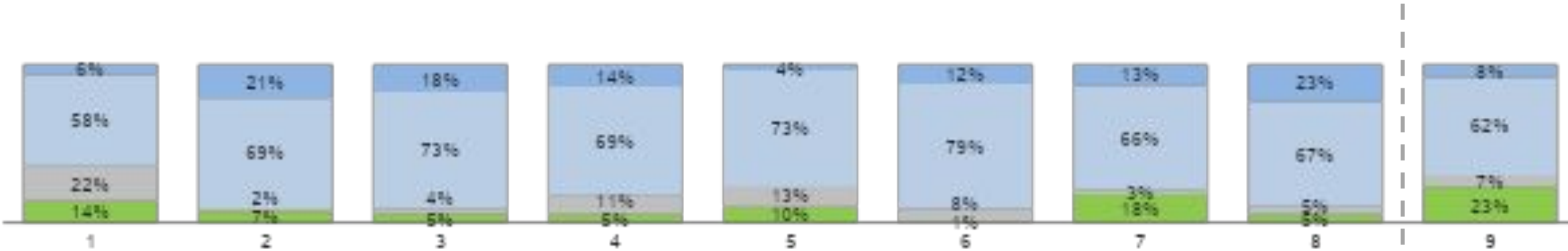

Base: 43 36 54 53 47 44 40 62 119

La mayoría de las veces el combo      Ambos (el combo y las autoridades/líderes comunitarios más o menos a partes iguales)      La mayoría de las veces las autoridades (alcaldía, policía, etc.) o líderes comunitarios      Nadie

## Violación o abuso de alguna mujer/niña

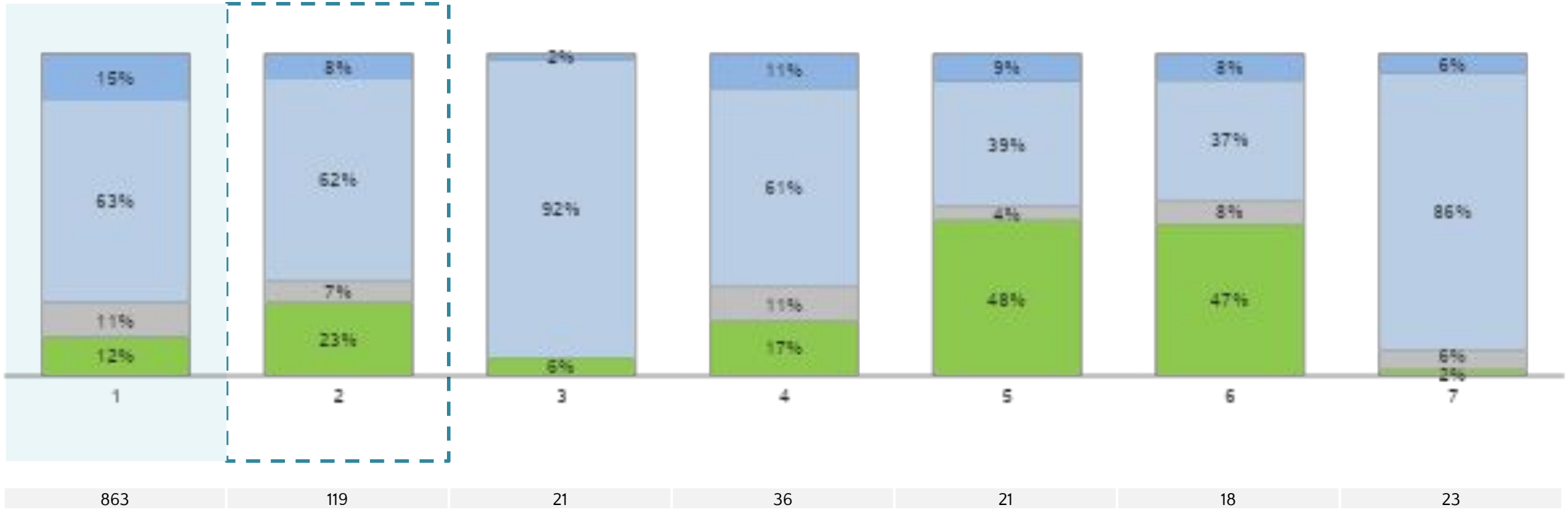

La mayoría de las veces el combo
Ambos (el combo y las autoridades/líderes comunitarios más o menos a partes iguales)
La mayoría de las veces las autoridades (alcaldía, policía, etc.) o líderes comunitarios
Nadie

# ¿Quién resuelve generalmente las siguientes situaciones en su barrio?

*Pelear entre vecinos*

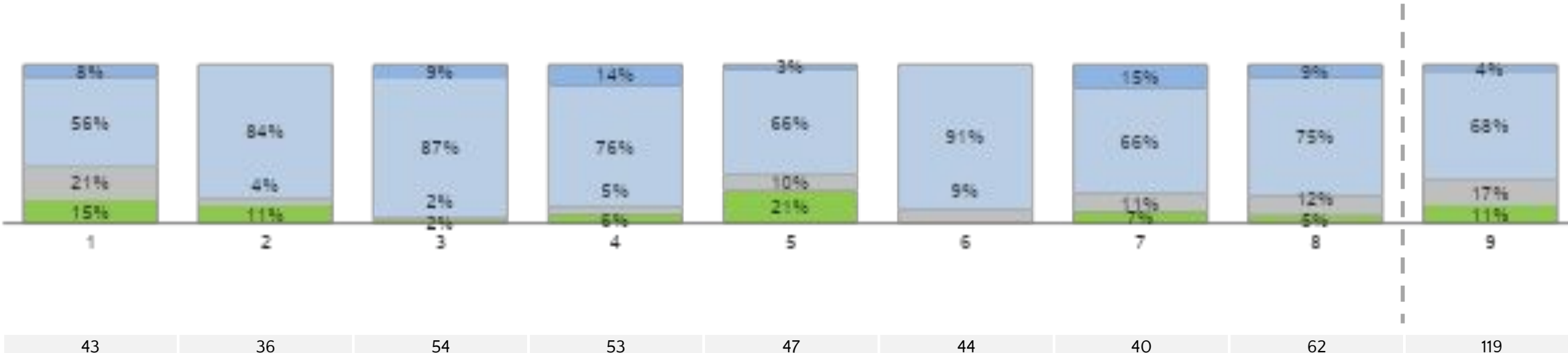
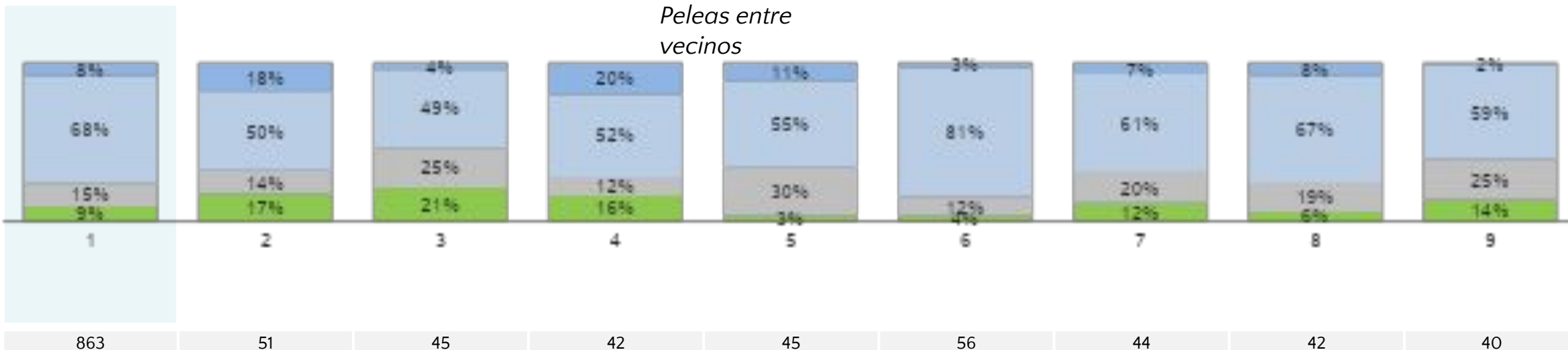

La mayoría de las veces el combo

Ambos (el combo y las autoridades/líderes comunitarios más o menos a partes iguales)

La mayoría de las veces las autoridades (alcaldía, policía, etc.) o líderes comunitarios

Nadie

## *Pelears entre vecinos*

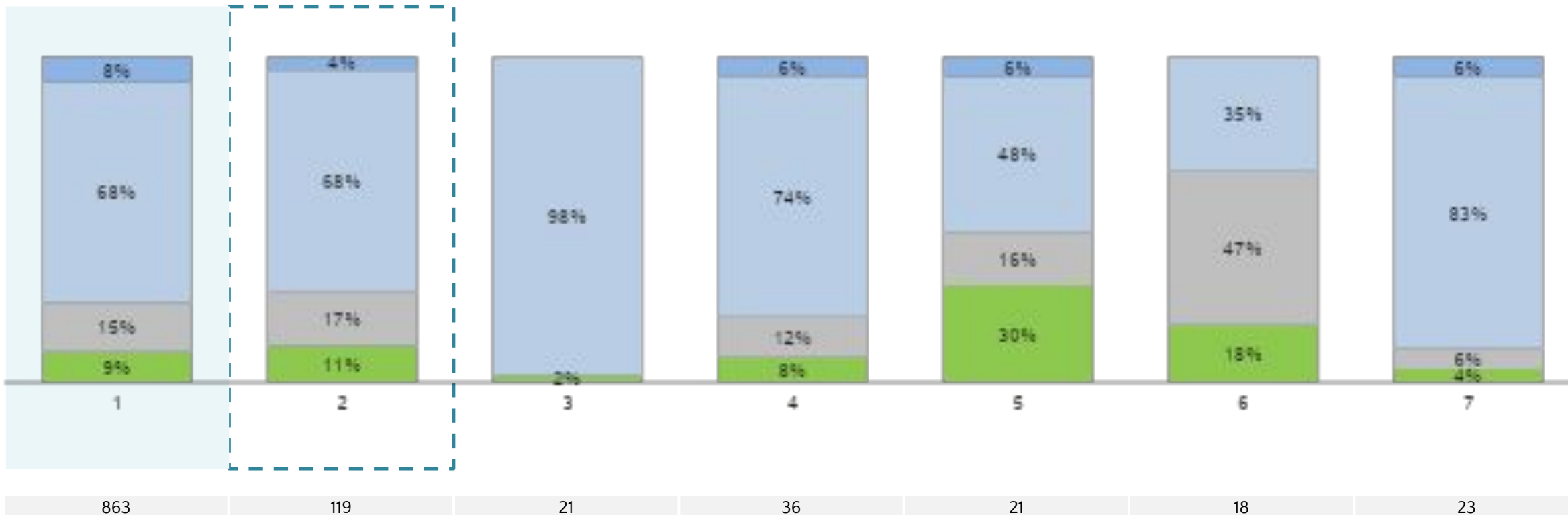

La mayoría de las veces el combo
Ambos (el combo y las autoridades/líderes comunitarios más o menos a partes iguales)
La mayoría de las veces las autoridades (alcaldía, policía, etc.) o líderes comunitarios
Nadie



# ¿Quién resuelve generalmente las siguientes situaciones en su barrio?

*Alguien fue asesinado*



Base: 863 51 45 42 45 56 44 42 40

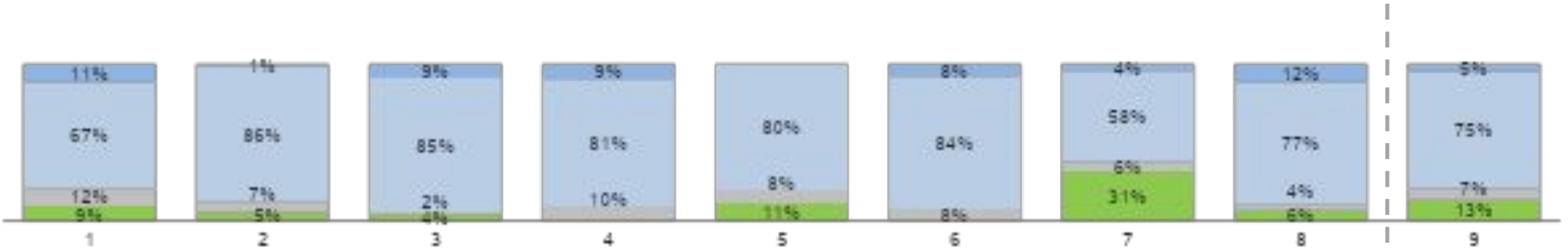

Base: 43 36 54 53 47 44 40 62 119

La mayoría de las veces el combo      Ambos (el combo y las autoridades/líderes comunitarios más o menos a partes iguales)      La mayoría de las veces las autoridades (alcaldía, policía, etc.) o líderes comunitarios      Nadie

## Alguien fue asesinado

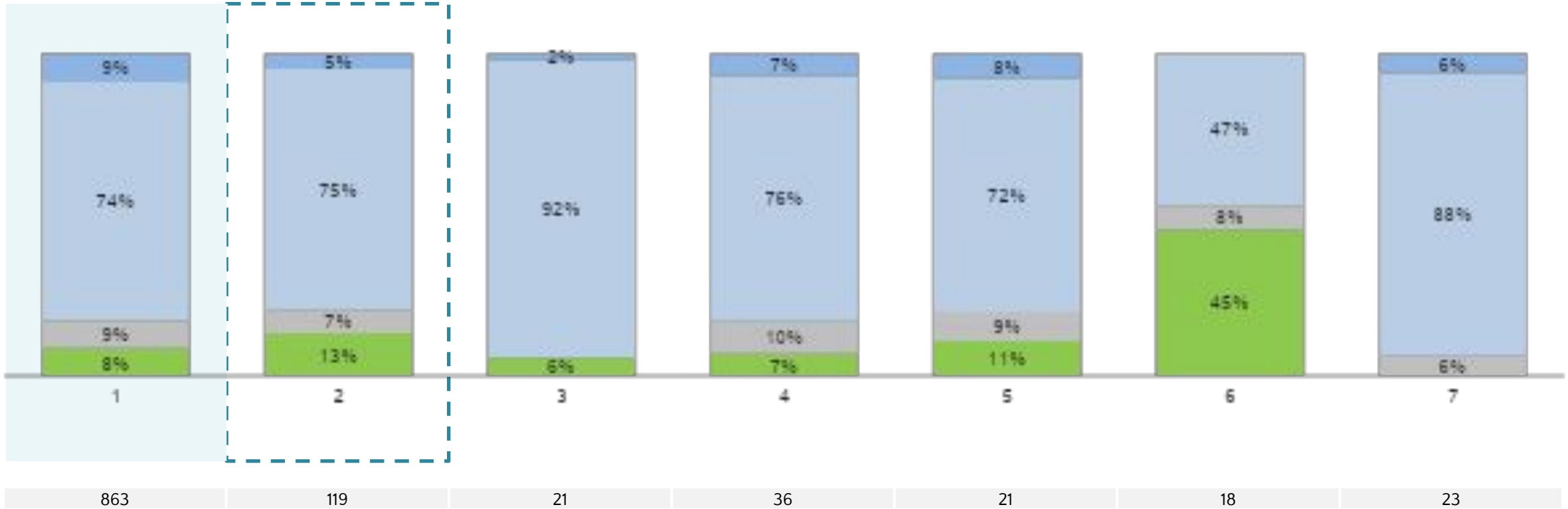

La mayoría de las veces el combo

Ambos (el combo y las autoridades/líderes comunitarios más o menos a partes iguales)

La mayoría de las veces las autoridades (alcaldía, policía, etc.) o líderes comunitarios

Nadie

# ¿Quién resuelve generalmente las siguientes situaciones en su barrio?

*Permisos para usar una cancha de fútbol o deportiva*

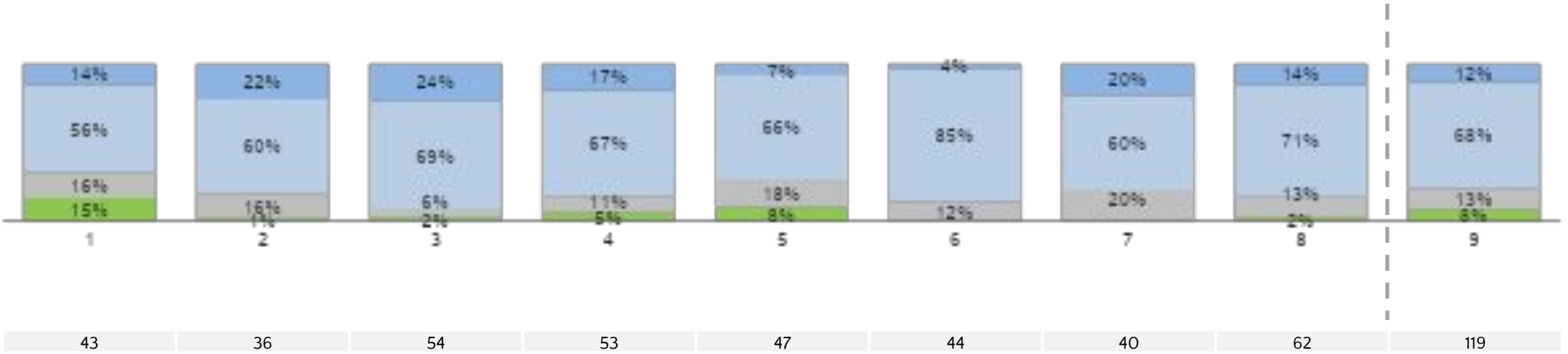
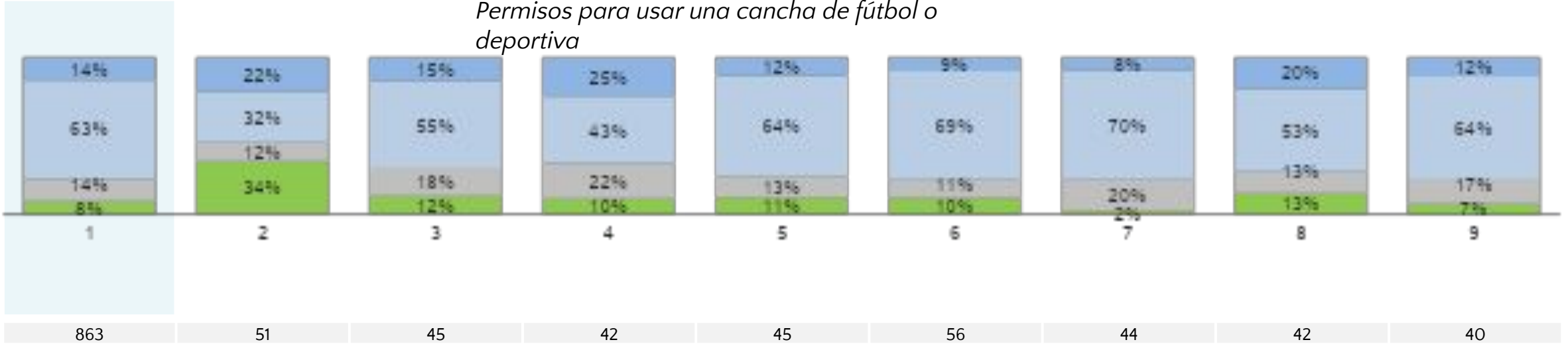

La mayoría de las veces el combo
Ambos (el combo y las autoridades/líderes comunitarios más o menos a partes iguales)
La mayoría de las veces las autoridades (alcaldía, policía, etc.) o líderes comunitarios
Nadie

# ¿Quién resuelve generalmente las siguientes situaciones en su barrio?

*Permisos para usar una cancha de fútbol o deportiva*

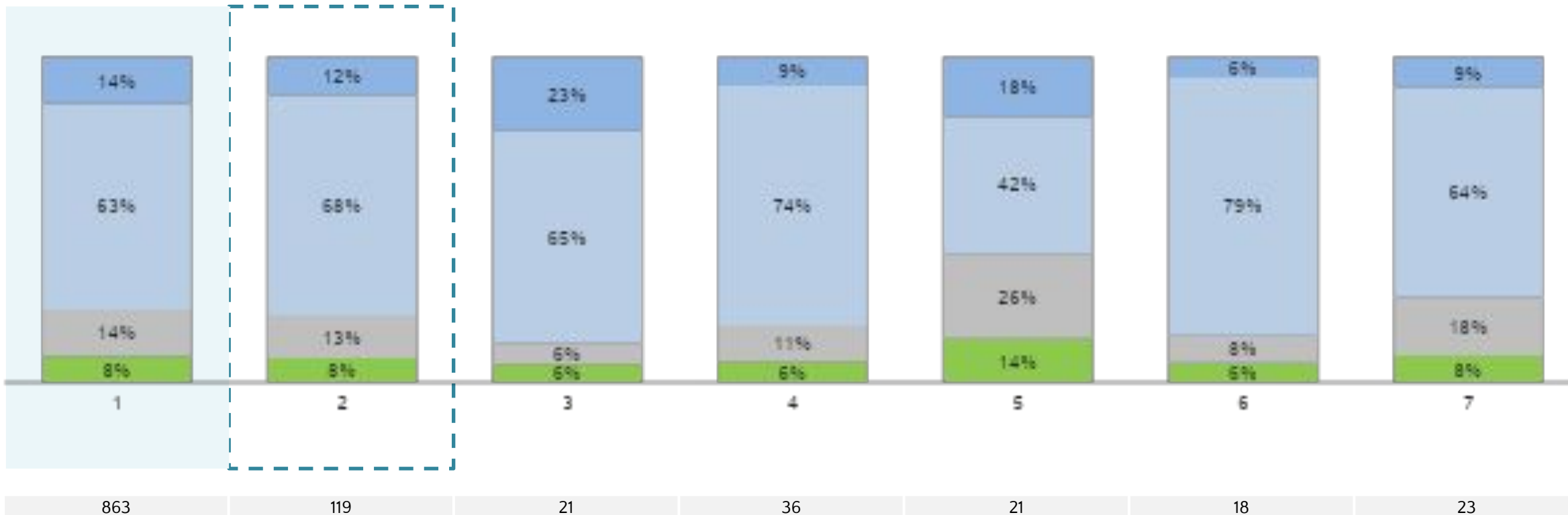

La mayoría de las veces el combo
Ambos (el combo y las autoridades/líderes comunitarios más o menos a partes iguales)
La mayoría de las veces las autoridades (alcaldía, policía, etc.) o líderes comunitarios
Nadie

# ¿Quién resuelve generalmente las siguientes situaciones en su barrio?

*Alguien desapareció*

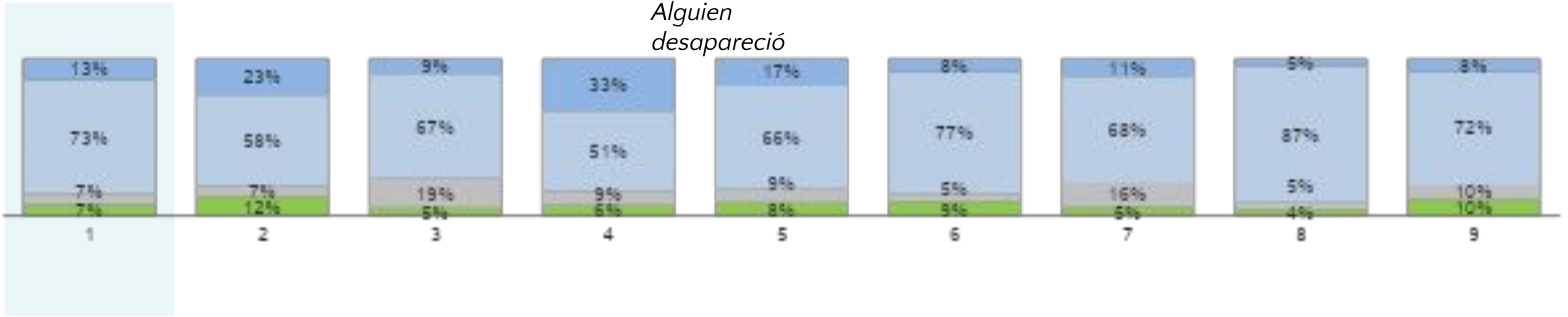

Base: 863 51 45 42 45 56 44 42 40

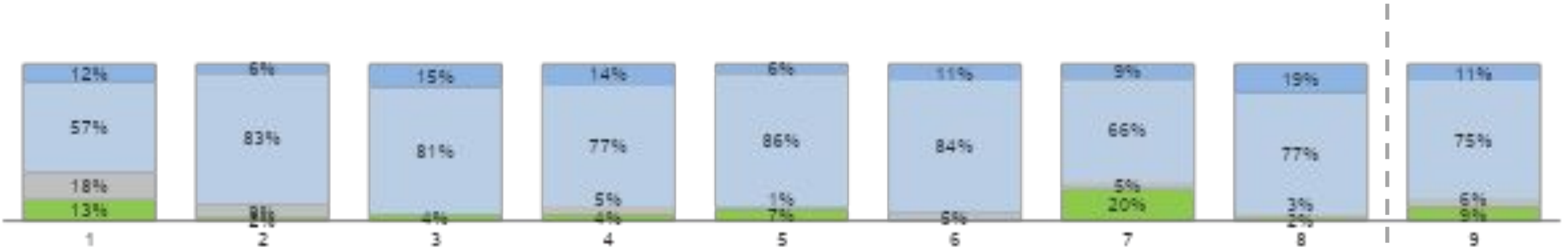

Base: 43 36 54 53 47 44 40 62 119

La mayoría de las veces el combo
Ambos (el combo y las autoridades/líderes comunitarios más o menos a partes iguales)
La mayoría de las veces las autoridades (alcaldía, policía, etc.) o líderes comunitarios
Nadie

# ¿Quién resuelve generalmente las siguientes situaciones en su barrio?

*Alguien desapareció*

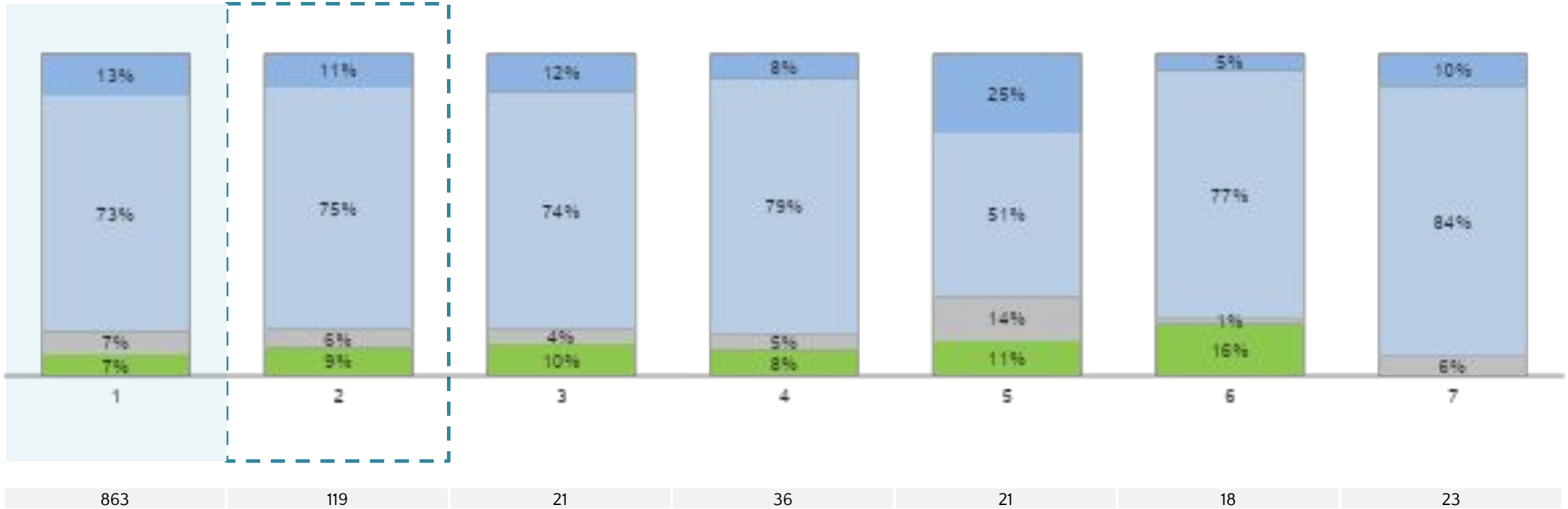

La mayoría de las veces el combo

Ambos (el combo y las autoridades/líderes comunitarios más o menos a partes iguales)

La mayoría de las veces las autoridades (alcaldía, policía, etc.) o líderes comunitarios

Nadie

# ¿Quién resuelve generalmente las siguientes situaciones en su barrio?

*Permisos para construcción, loteo o montar un negocio.*

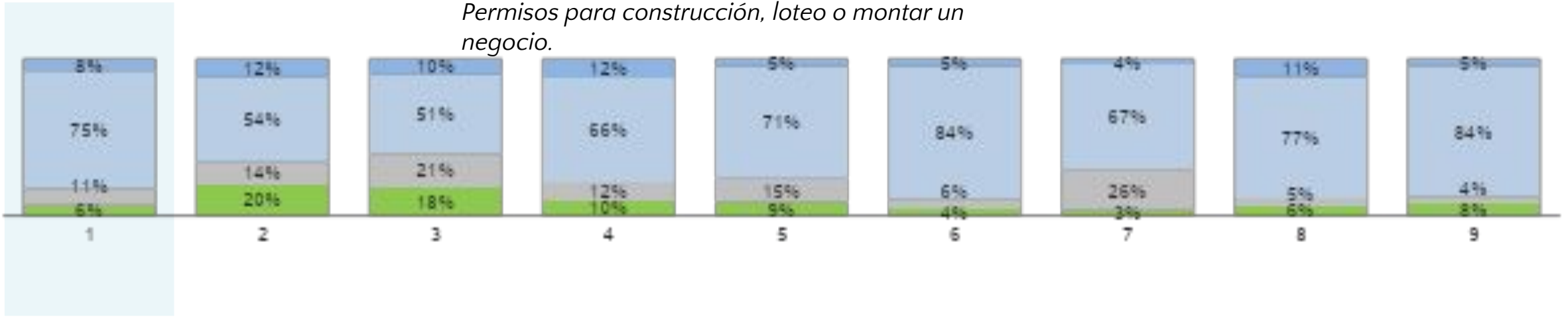

Base: 863 51 45 42 45 56 44 42 40

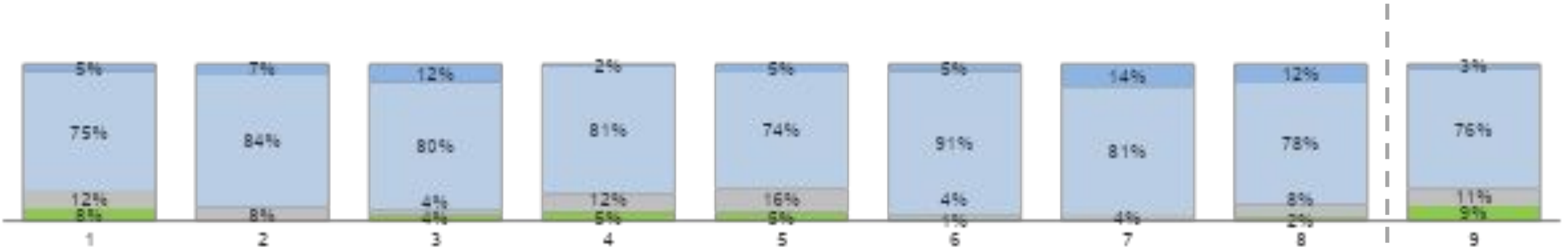

Base: 43 36 54 53 47 44 40 62 119

La mayoría de las veces el combo
Ambos (el combo y las autoridades/líderes comunitarios más o menos a partes iguales)
La mayoría de las veces las autoridades (alcaldía, policía, etc.) o líderes comunitarios
Nadie

# ¿Quién resuelve generalmente las siguientes situaciones en su barrio?

*Permisos para construcción, loteo o montar un negocio.*

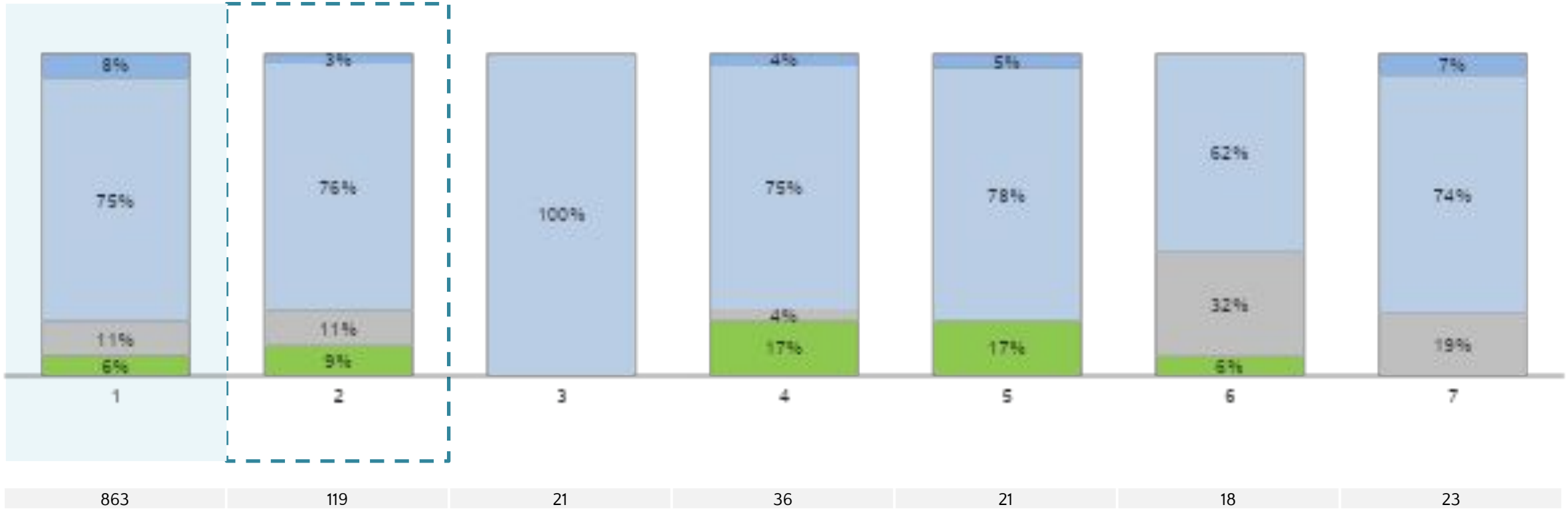

La mayoría de las veces el combo
Ambos (el combo y las autoridades/líderes comunitarios más o menos a partes iguales)
La mayoría de las veces las autoridades (alcaldía, policía, etc.) o líderes comunitarios
Nadie



## Problemas de violencia intrafamiliar

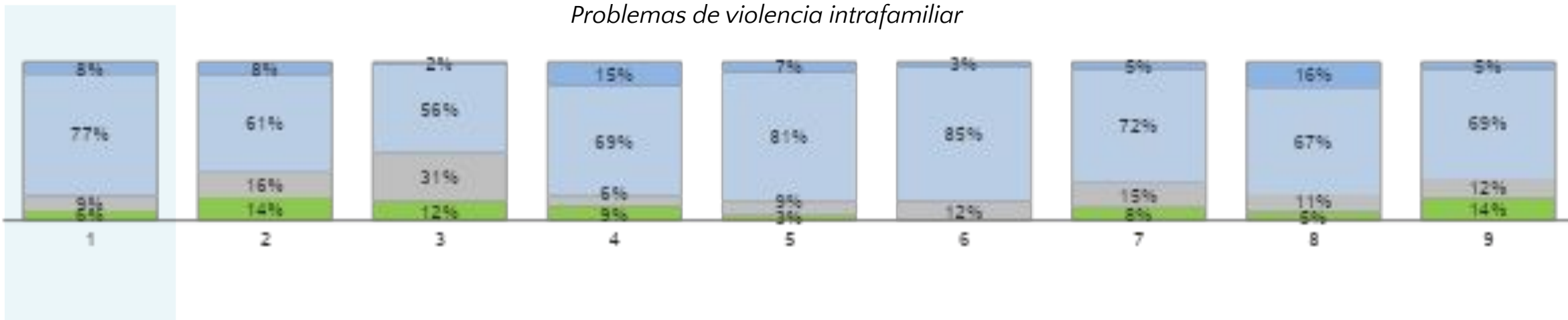

Base: 863 51 45 42 45 56 44 42 40

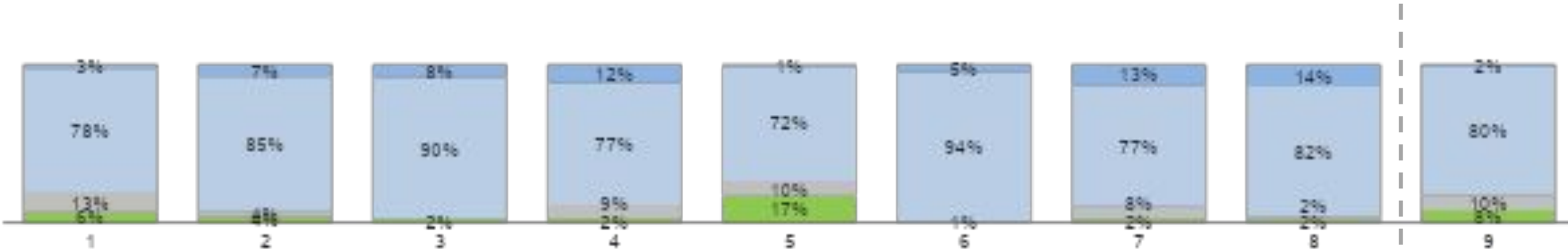

Base: 43 36 54 53 47 44 40 62 119

La mayoría de las veces el combo

Ambos (el combo y las autoridades/líderes comunitarios más o menos a partes iguales)

La mayoría de las veces las autoridades (alcaldía, policía, etc.) o líderes comunitarios

Nadie

## Problemas de violencia intrafamiliar

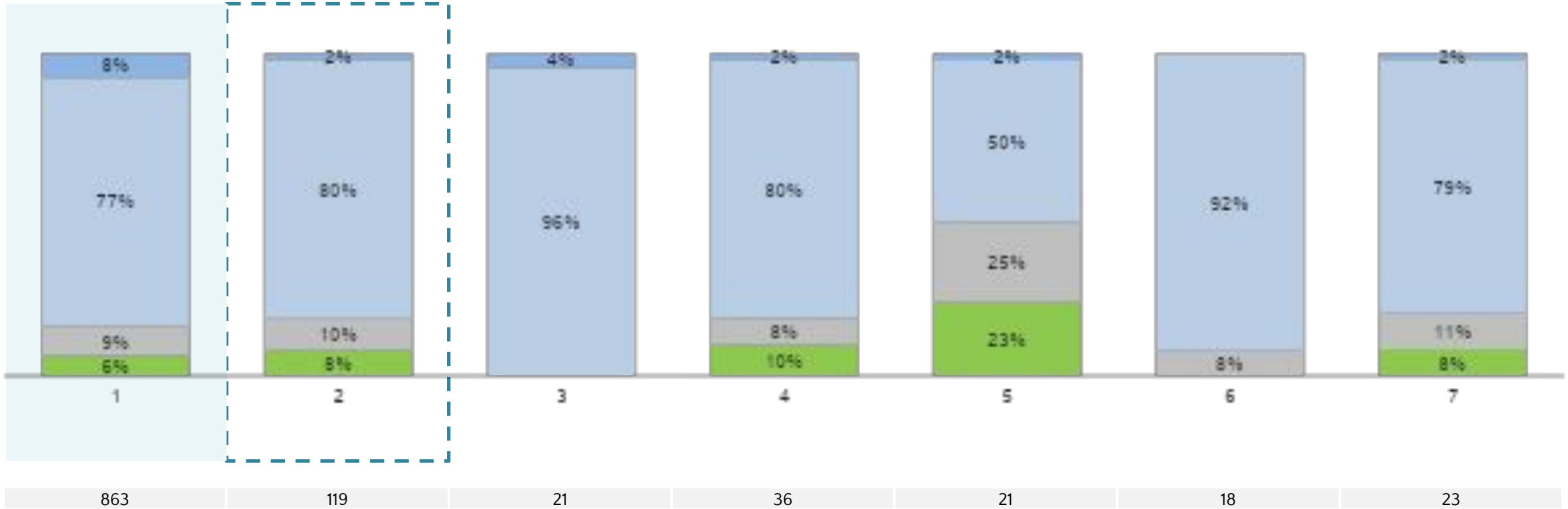

La mayoría de las veces el combo
Ambos (el combo y las autoridades/líderes comunitarios más o menos a partes iguales)
La mayoría de las veces las autoridades (alcaldía, policía, etc.) o líderes comunitarios
Nadie

## Alguien está pasando hambre y no tiene plata

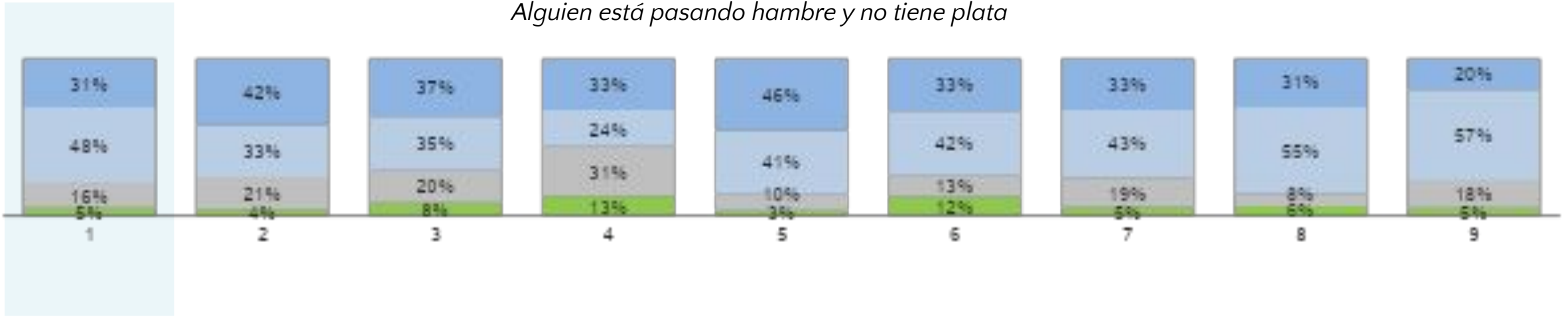

Base: 863 51 45 42 45 56 44 42 40

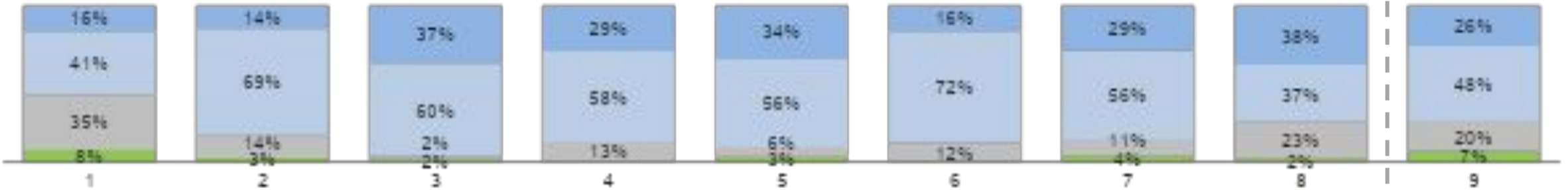

Base: 43 36 54 53 47 44 40 62 119

La mayoría de las veces el combo
Ambos (el combo y las autoridades/líderes comunitarios más o menos a partes iguales)
La mayoría de las veces las autoridades (alcaldía, policía, etc.) o líderes comunitarios
Nadie

*Alguien está pasando hambre y no tiene plata*



La mayoría de las veces el combo
Ambos (el combo y las autoridades/líderes comunitarios más o menos a partes iguales)
La mayoría de las veces las autoridades (alcaldía, policía, etc.) o líderes comunitarios
Nadie

## Problemas con infraestructura, vías, falta de luz o agua

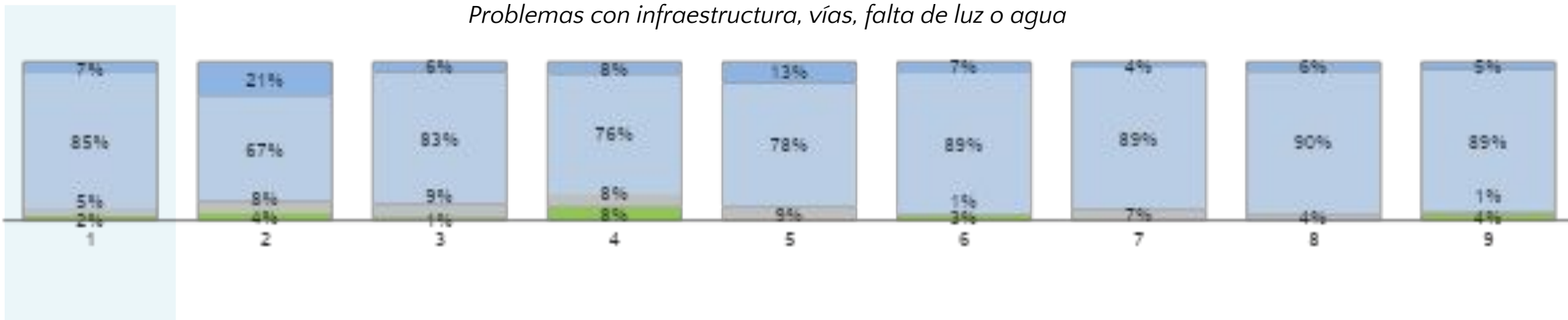

Base: 863 51 45 42 45 56 44 42 40

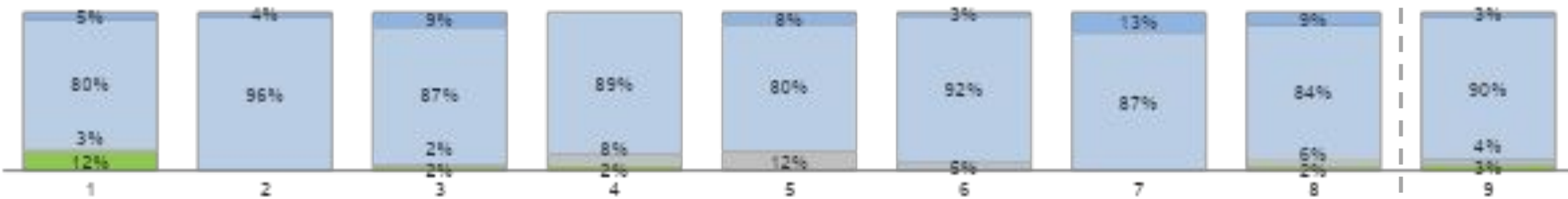

Base: 43 36 54 53 47 44 40 62 119

La mayoría de las veces el combo

Ambos (el combo y las autoridades/líderes comunitarios más o menos a partes iguales)

La mayoría de las veces las autoridades (alcaldía, policía, etc.) o líderes comunitarios

Nadie

# ¿Quién resuelve generalmente las siguientes situaciones en su barrio?

*Problemas con infraestructura, vías, falta de luz o agua*

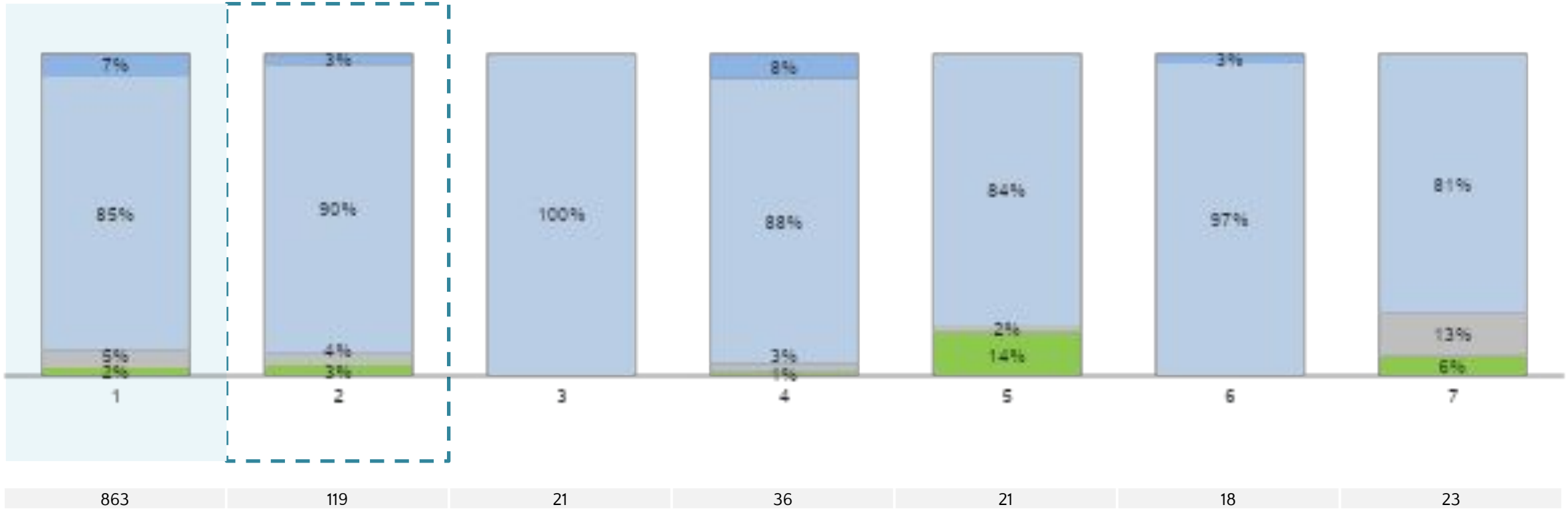

La mayoría de las veces el combo
Ambos (el combo y las autoridades/líderes comunitarios más o menos a partes iguales)
La mayoría de las veces las autoridades (alcaldía, policía, etc.) o líderes comunitarios
Nadie

# ¿Quién le da permiso generalmente a la gente de su barrio para realizar las siguientes actividades?

*Convocar gente para evento o campaña política*

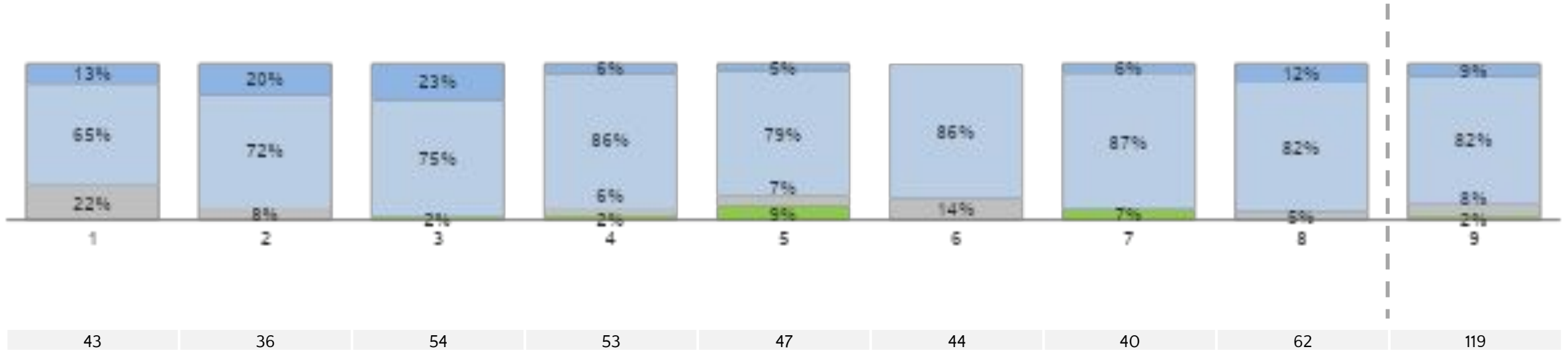
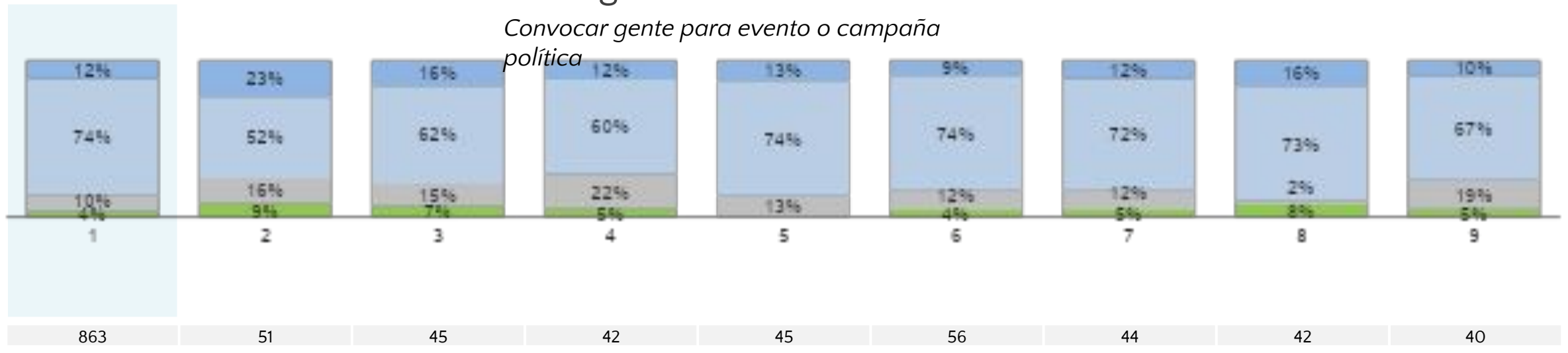

La mayoría de las veces el combo
Ambos (el combo y las autoridades/líderes comunitarios más o menos a partes iguales)
La mayoría de las veces las autoridades (alcaldía, policía, etc.) o líderes comunitarios
Nadie

# ¿Quién le da permiso generalmente a la gente de su barrio para realizar las siguientes actividades?

*Convocar gente para evento o campaña política*

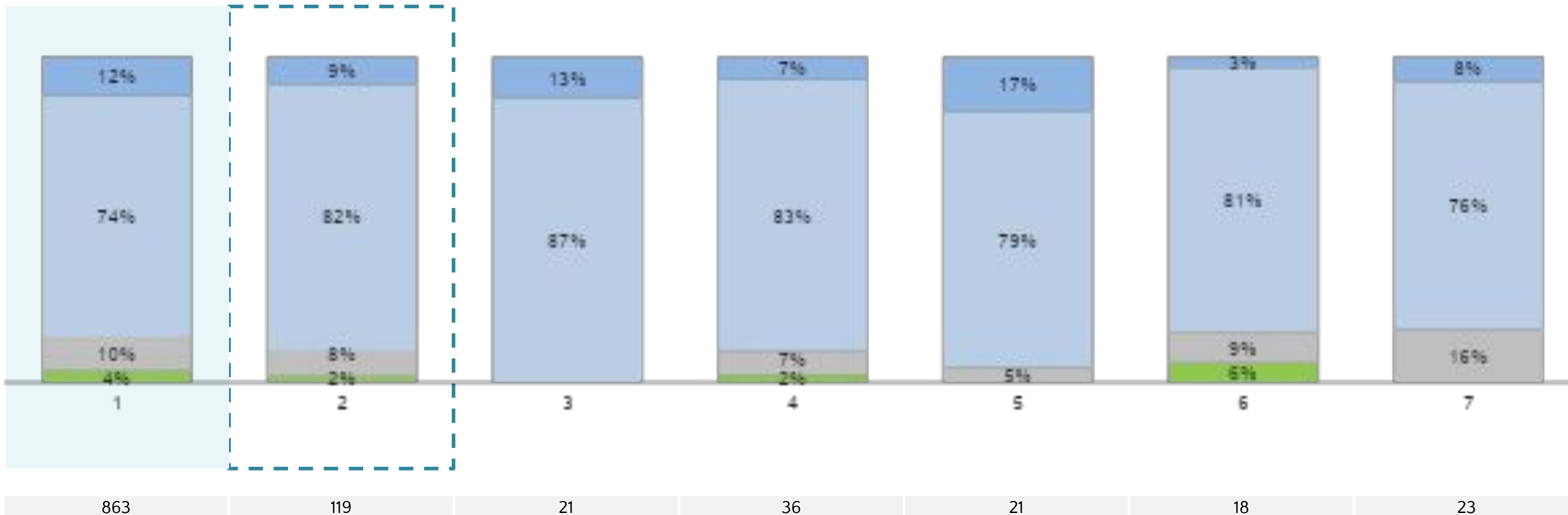

La mayoría de las veces el combo

Ambos (el combo y las autoridades/líderes comunitarios más o menos a partes iguales)

La mayoría de las veces las autoridades (alcaldía, policía, etc.) o líderes comunitarios

Nadie



# ¿Quién le da permiso generalmente a la gente de su barrio para realizar las siguientes actividades?

*Hacer parte de la Junta de Acción Comunal del sector*

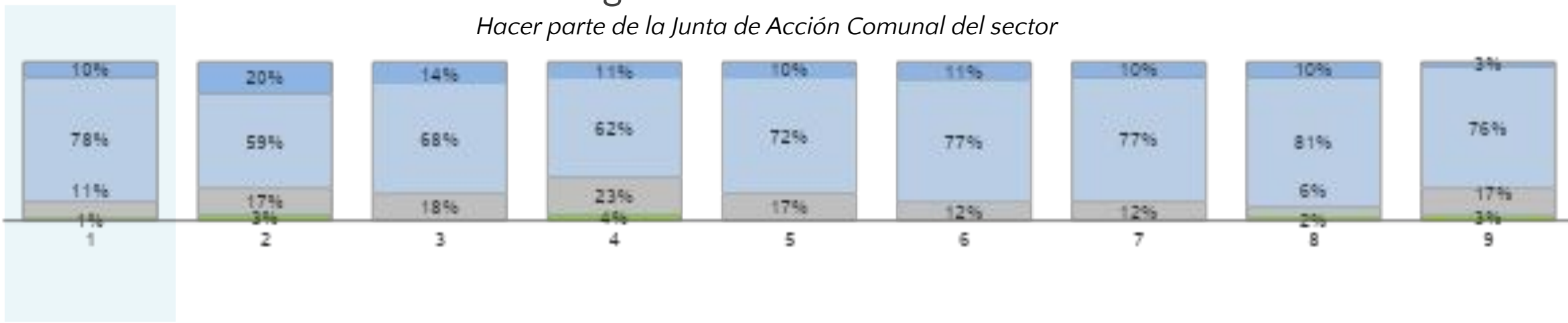

Base: 863 51 45 42 45 56 44 42 40

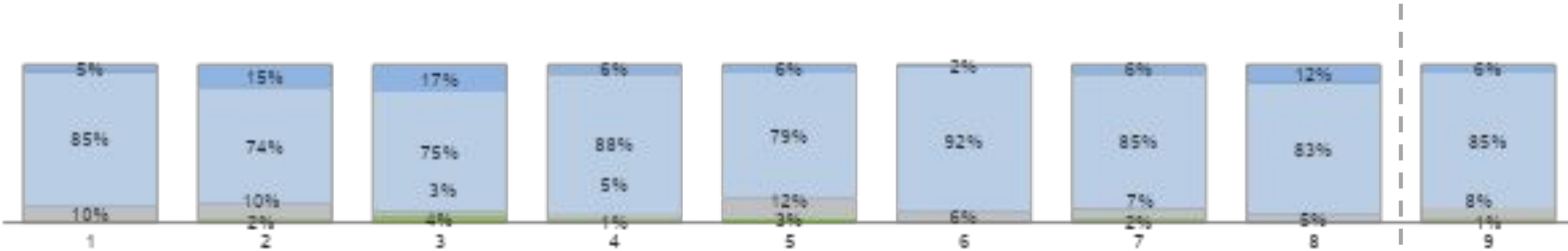

Base: 43 36 54 53 47 44 40 62 119

La mayoría de las veces el combo
Ambos (el combo y las autoridades/líderes comunitarios más o menos a partes iguales)
La mayoría de las veces las autoridades (alcaldía, policía, etc.) o líderes comunitarios
Nadie

# ¿Quién le da permiso generalmente a la gente de su barrio para realizar las siguientes actividades?

*Hacer parte de la Junta de Acción Comunal del sector*

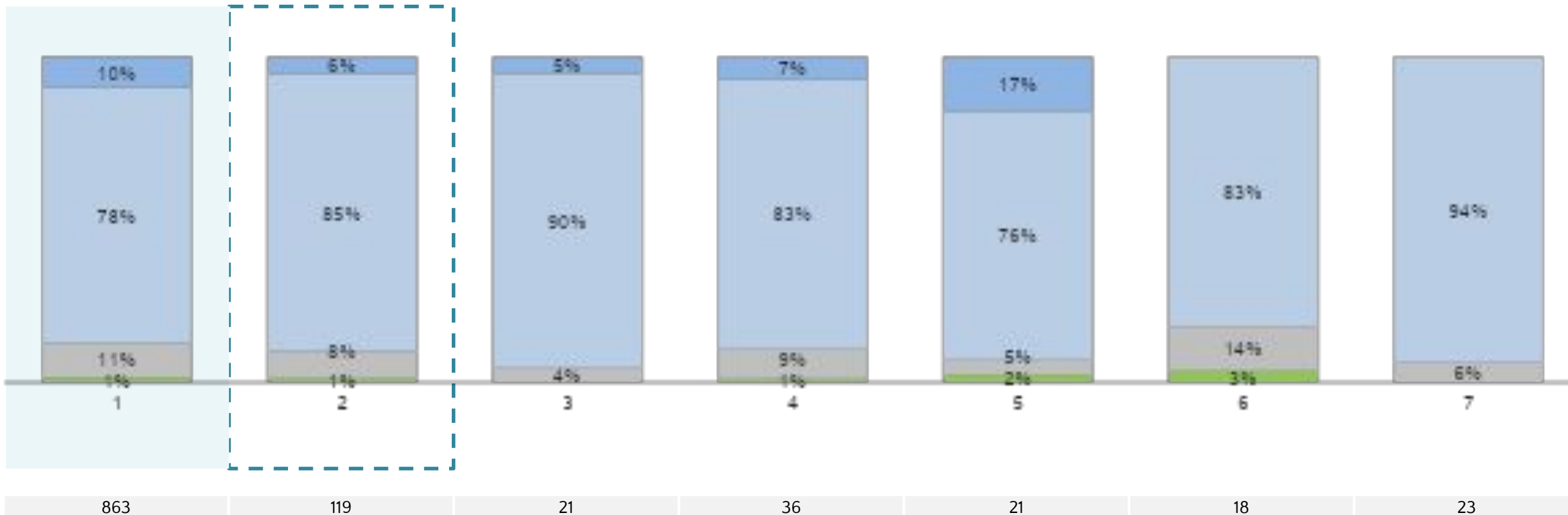

La mayoría de las veces el combo
Ambos (el combo y las autoridades/líderes comunitarios más o menos a partes iguales)
La mayoría de las veces las autoridades (alcaldía, policía, etc.) o líderes comunitarios
Nadie

# ¿Quién le da permiso generalmente a la gente de su barrio para realizar las siguientes actividades?

*Organizar una fiesta en el sector por la noche con música a todo volumen*

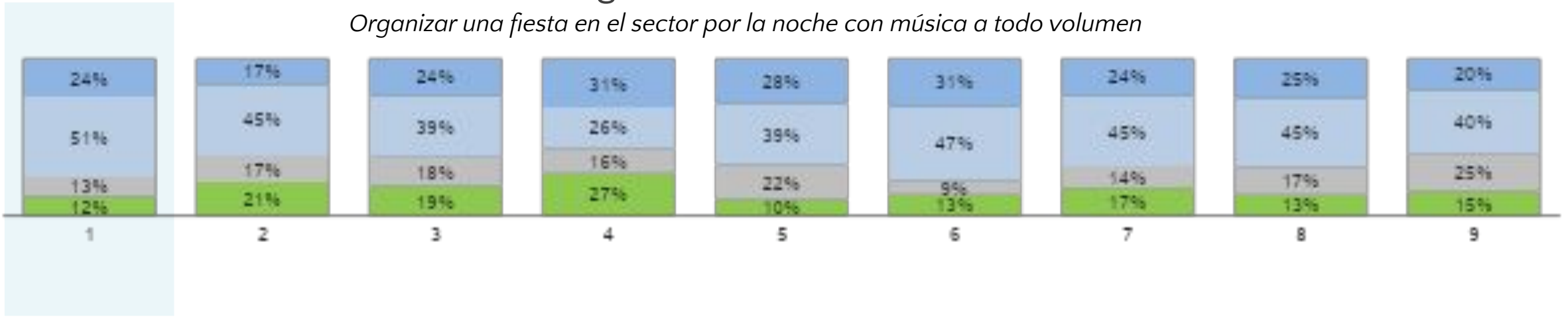

Base: 863 51 45 42 45 56 44 42 40

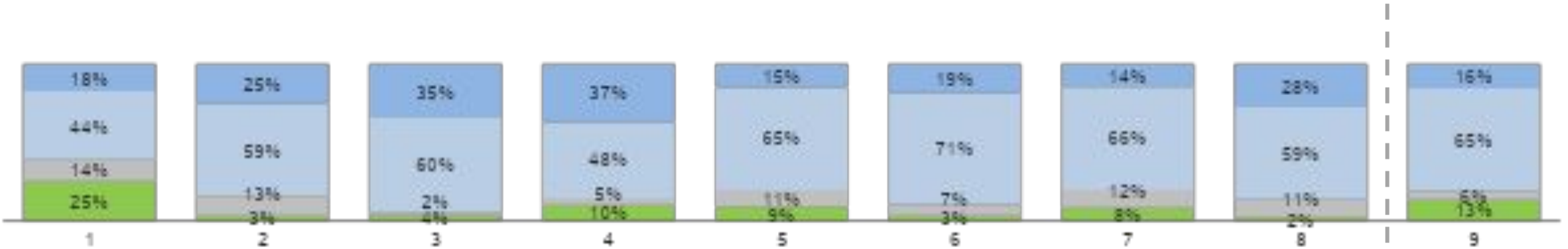

Base: 43 36 54 53 47 44 40 62 119

La mayoría de las veces el combo      Ambos (el combo y las autoridades/líderes comunitarios más o menos a partes iguales)      La mayoría de las veces las autoridades (alcaldía, policía, etc.) o líderes comunitarios      Nadie

# ¿Quién le da permiso generalmente a la gente de su barrio para realizar las siguientes actividades?

*Organizar una fiesta en el sector por la noche con música a todo volumen*

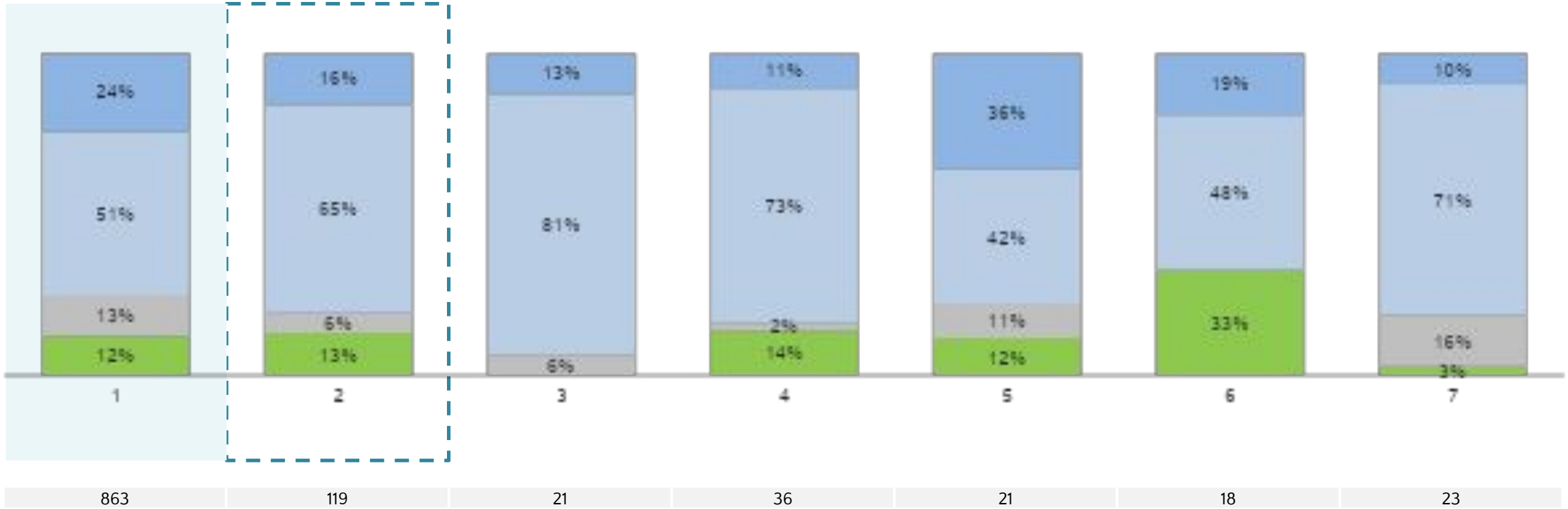

La mayoría de las veces el combo
Ambos (el combo y las autoridades/líderes comunitarios más o menos a partes iguales)
La mayoría de las veces las autoridades (alcaldía, policía, etc.) o líderes comunitarios
Nadie

# ¿Qué tanto cree usted que los menores de edad de su barrio se encuentran en las siguientes condiciones?

*Campean, son carritos o ayudan al combo*

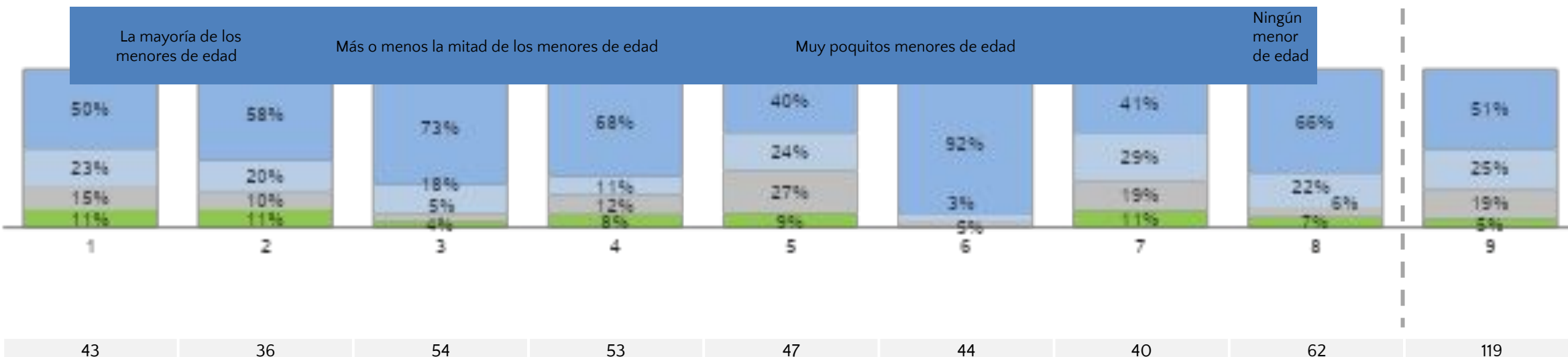
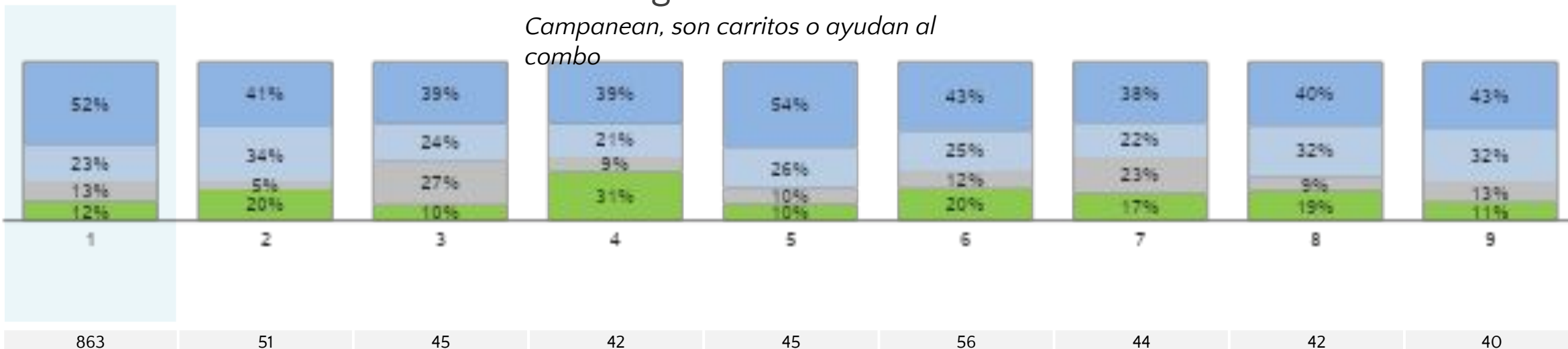

La mayoría de los menores de edad    Más o menos la mitad de los menores de edad    Muy poquitos menores de edad    Ningún menor de edad

# ¿Quién le da permiso generalmente a la gente de su barrio para realizar las siguientes actividades?

*Campanean, son carritos o ayudan al combo*

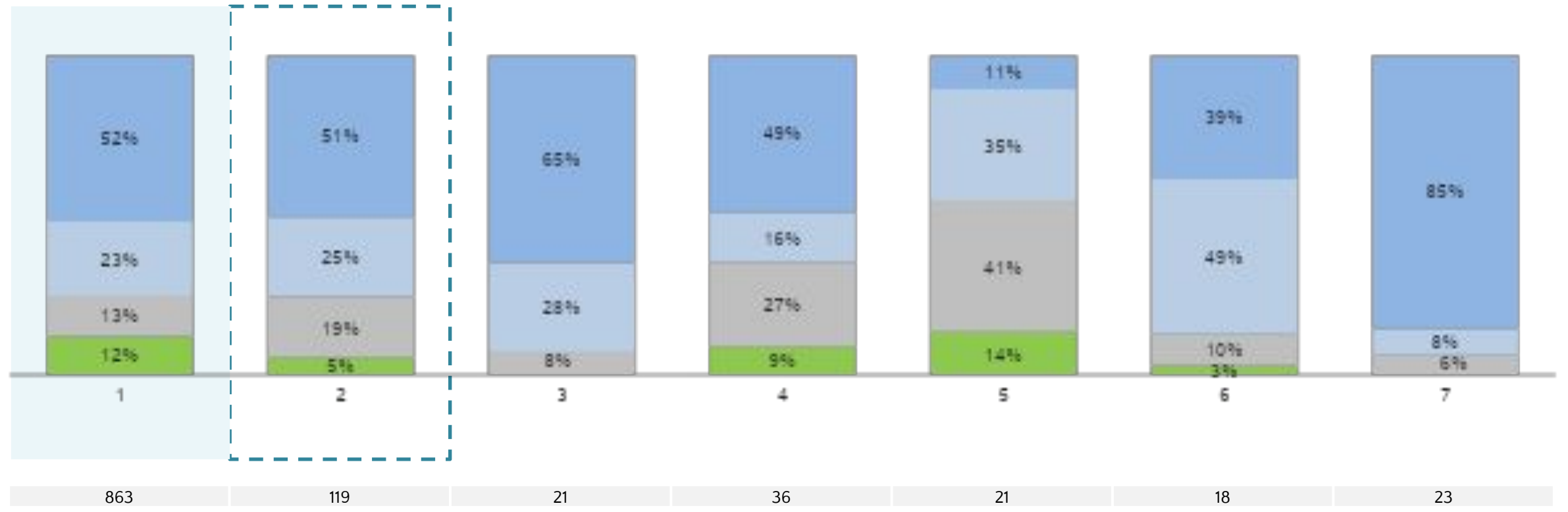

La mayoría de las veces el combo
Ambos (el combo y las autoridades/líderes comunitarios más o menos a partes iguales)
La mayoría de las veces las autoridades (alcaldía, policía, etc.) o líderes comunitarios
Nadie



# ¿Qué tanto cree usted que los menores de edad de su barrio se encuentran en las siguientes condiciones?

*Consumen drogas*

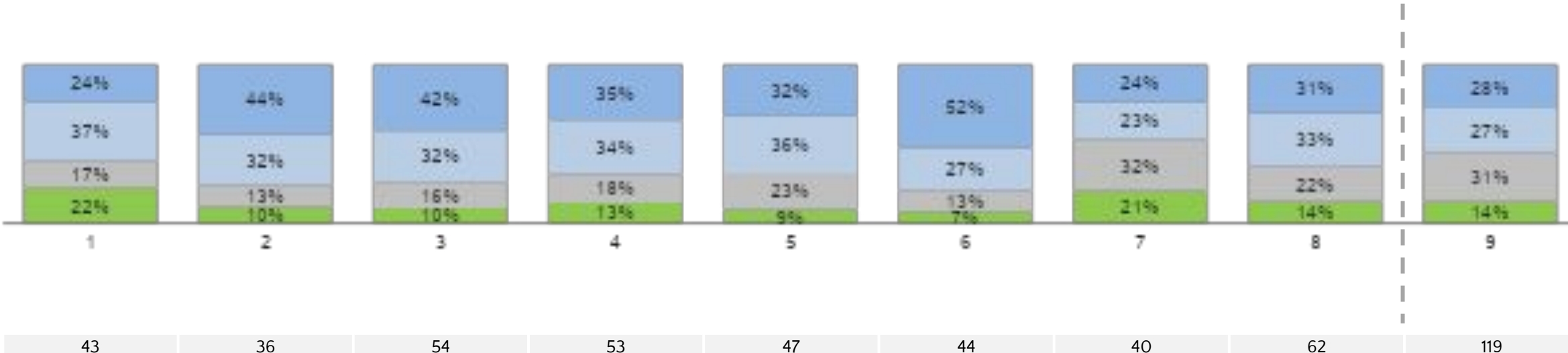
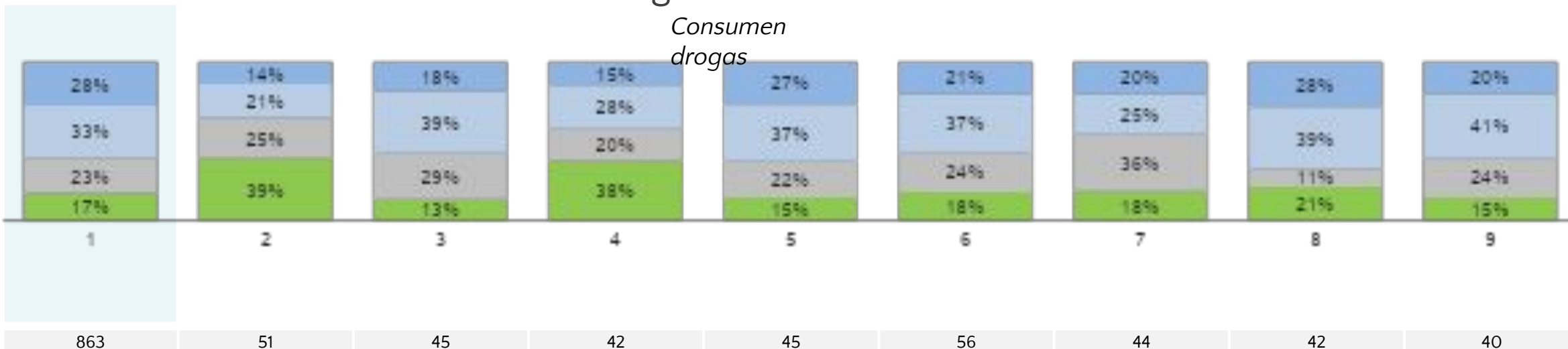

La mayoría de los menores de edad    Más o menos la mitad de los menores de edad    Muy poquitos menores de edad    Ningún menor de edad



# ¿Quién le da permiso generalmente a la gente de su barrio para realizar las siguientes actividades?

*Consumen drogas*

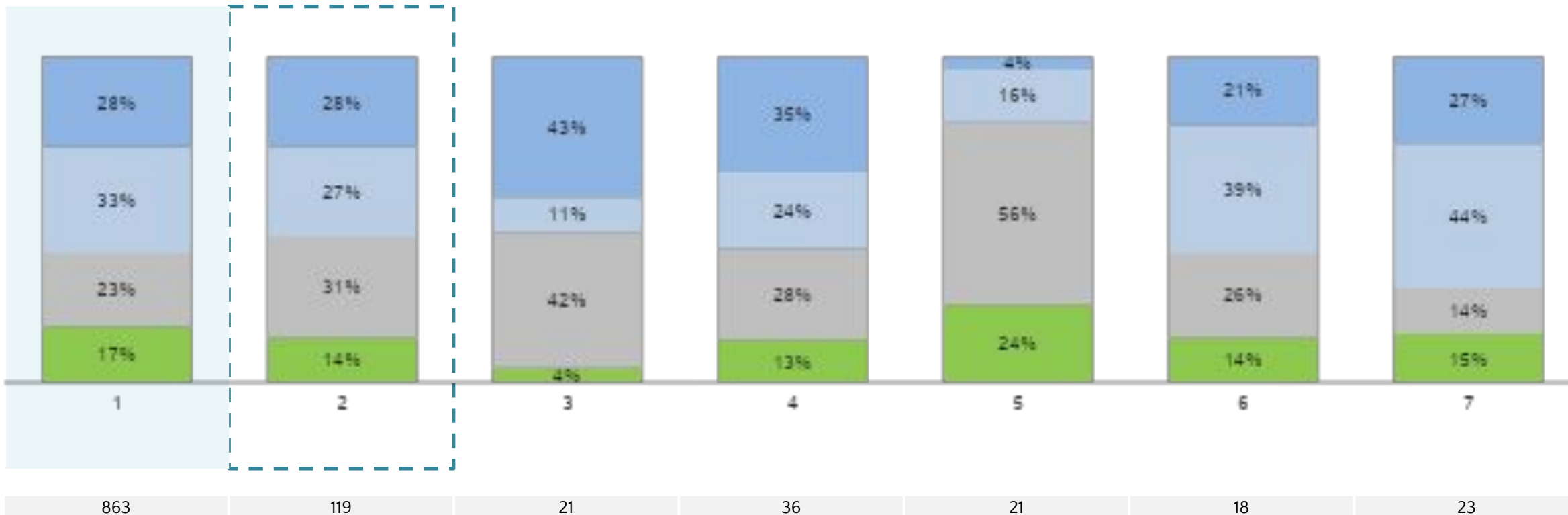

La mayoría de las veces el combo
Ambos (el combo y las autoridades/líderes comunitarios más o menos a partes iguales)
La mayoría de las veces las autoridades (alcaldía, policía, etc.) o líderes comunitarios
Nadie



# ¿Qué tanto cree usted que los menores de edad de su barrio se encuentran en las siguientes condiciones?

## Sufren de explotación sexual infantil

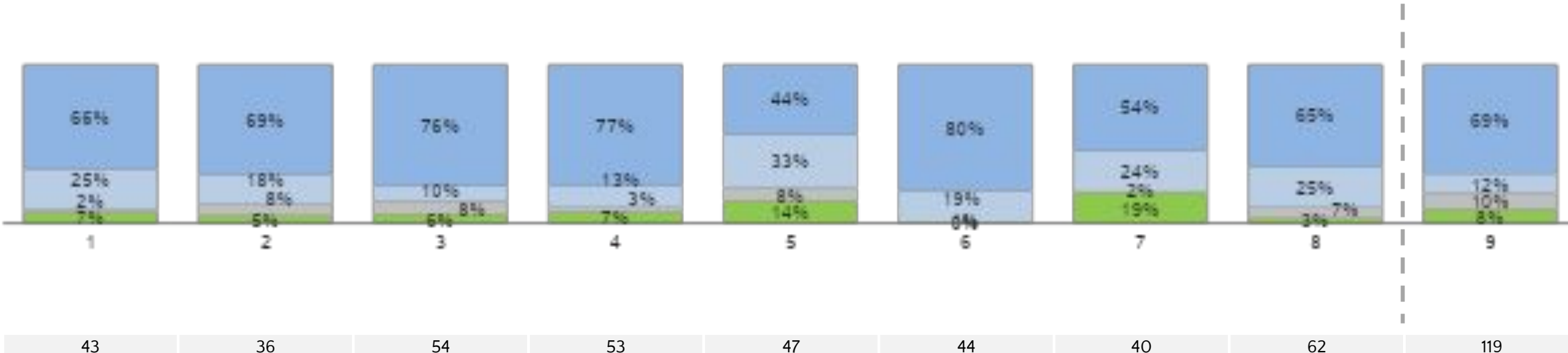
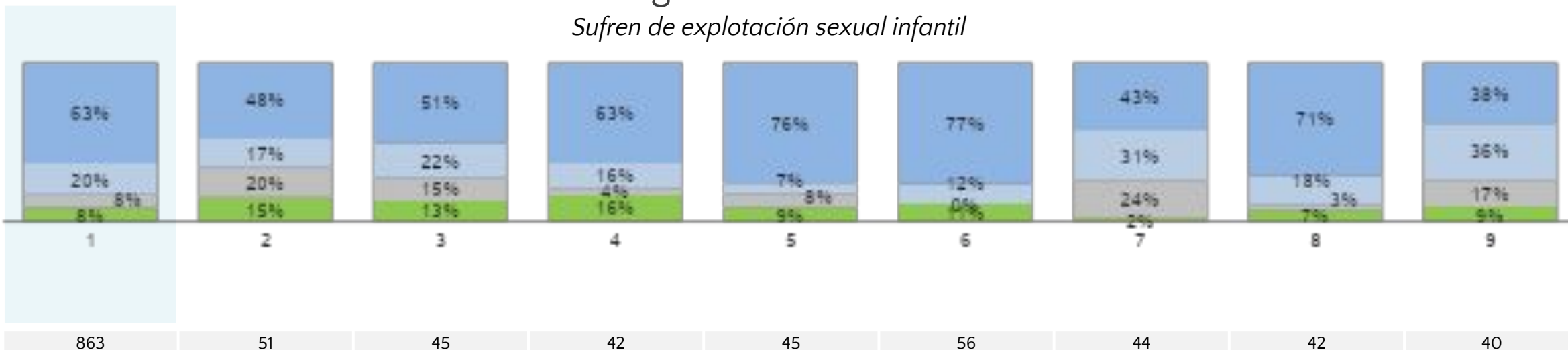

La mayoría de los menores de edad    Más o menos la mitad de los menores de edad    Muy poquitos menores de edad    Ningún menor de edad

# ¿Quién le da permiso generalmente a la gente de su barrio para realizar las siguientes actividades?

*Sufren de explotación sexual infantil*

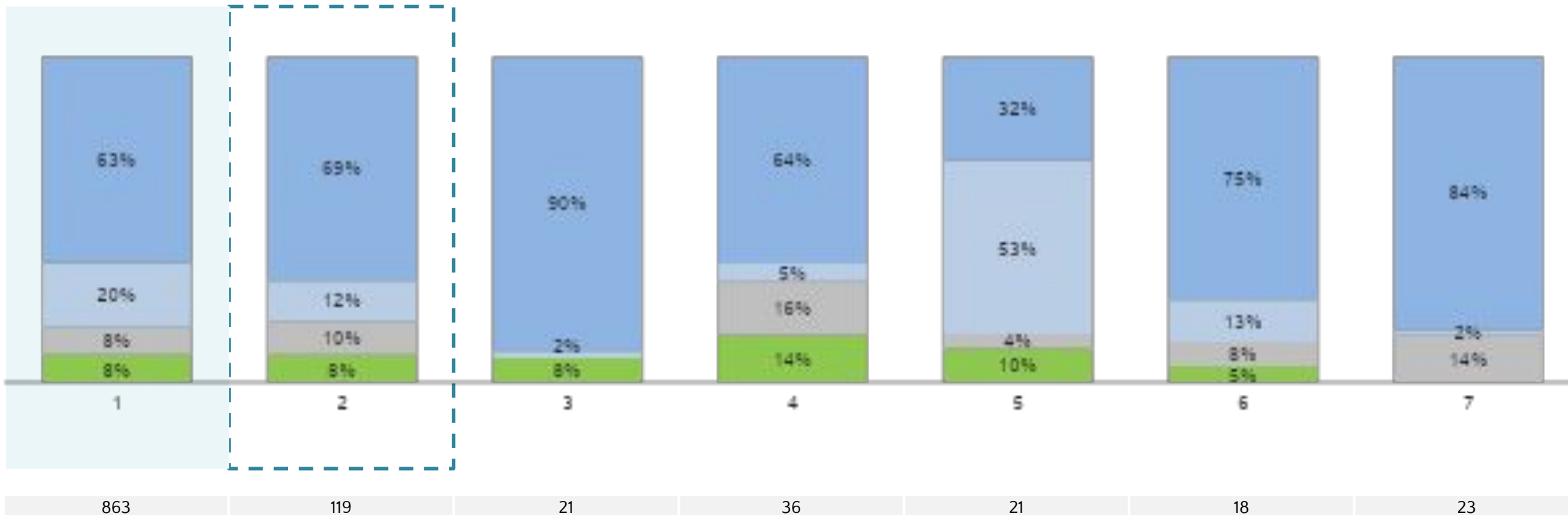

La mayoría de las veces el combo
Ambos (el combo y las autoridades/líderes comunitarios más o menos a partes iguales)
La mayoría de las veces las autoridades (alcaldía, policía, etc.) o líderes comunitarios
Nadie

# ¿Qué tanto cree usted que los menores de edad de su barrio se encuentran en las siguientes condiciones?

*Sufren de explotación laboral: mendicidad, guías turísticos, etc.*

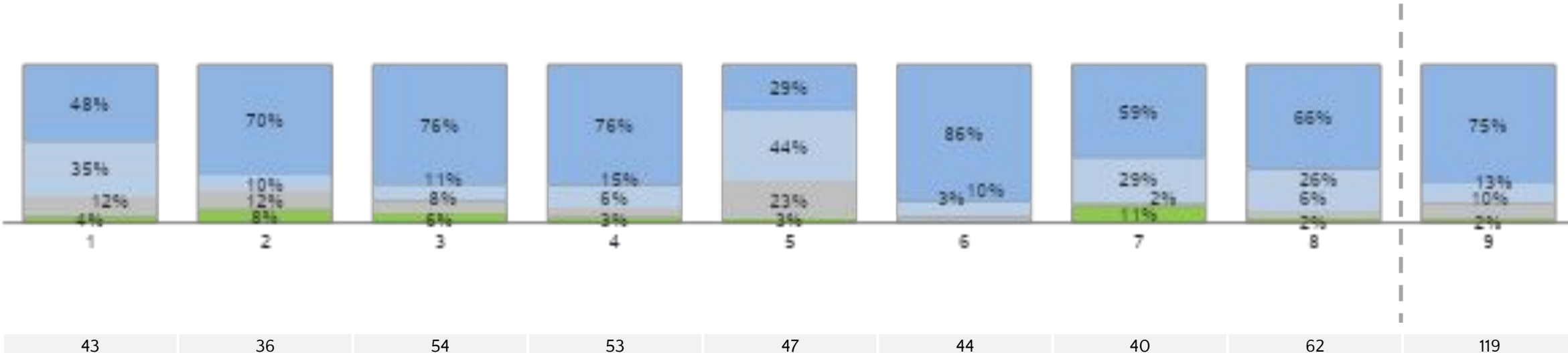
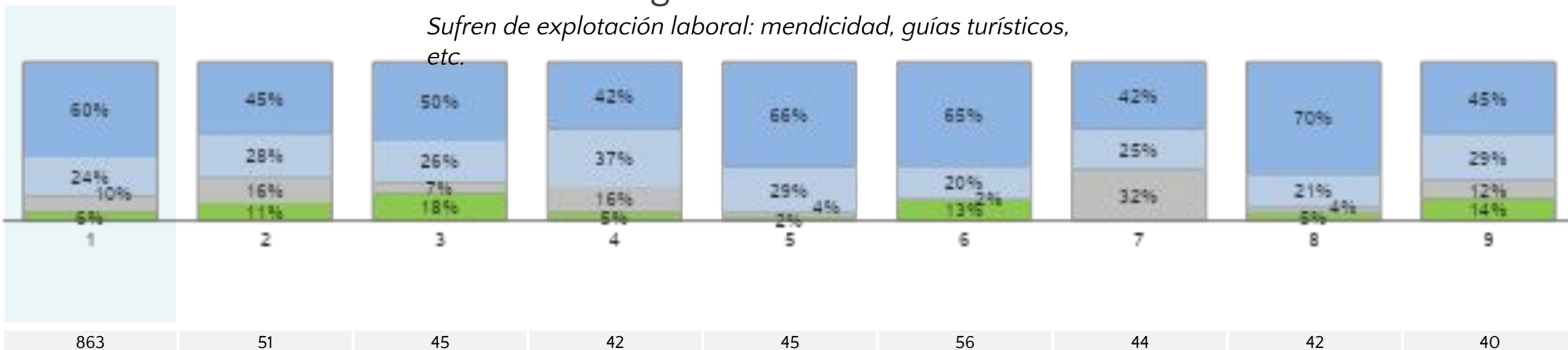

La mayoría de los menores de edad    Más o menos la mitad de los menores de edad    Muy poquitos menores de edad    Ningún menor de edad

# ¿Quién le da permiso generalmente a la gente de su barrio para realizar las siguientes actividades?

*Sufren de explotación laboral: mendicidad, guías turísticos, etc.*

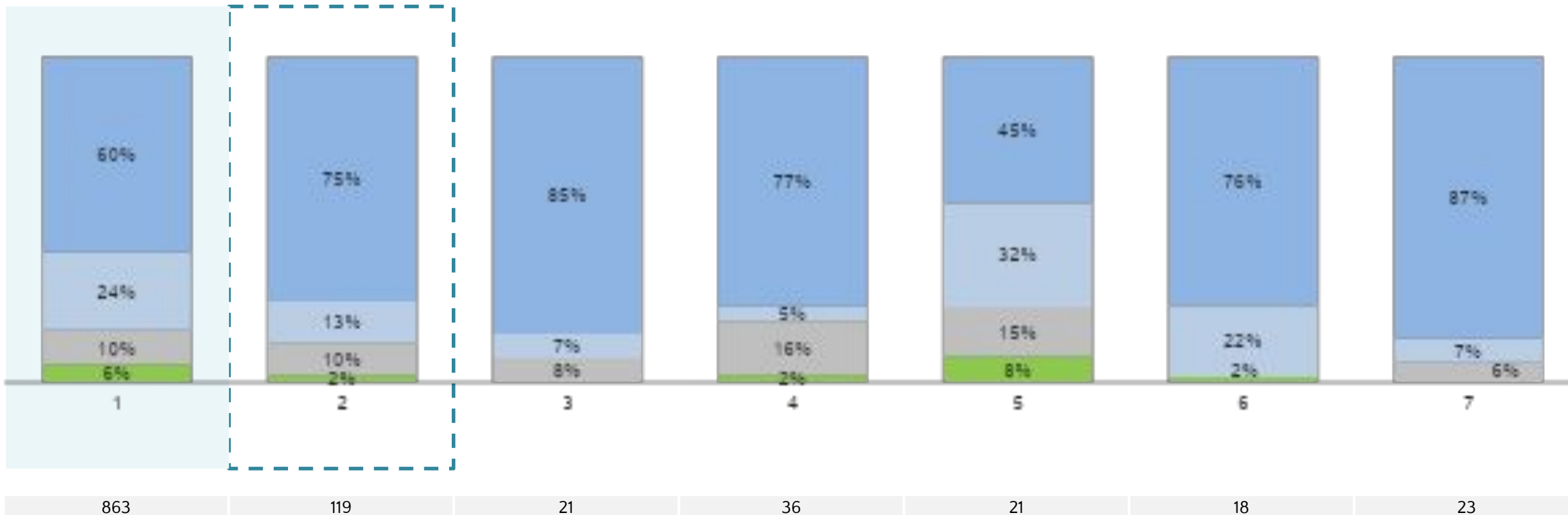

La mayoría de las veces el combo

Ambos (el combo y las autoridades/líderes comunitarios más o menos a partes iguales)

La mayoría de las veces las autoridades (alcaldía, policía, etc.) o líderes comunitarios

Nadie

# Caracterización Socioeconómica



# La vivienda ocupada por usted, es:

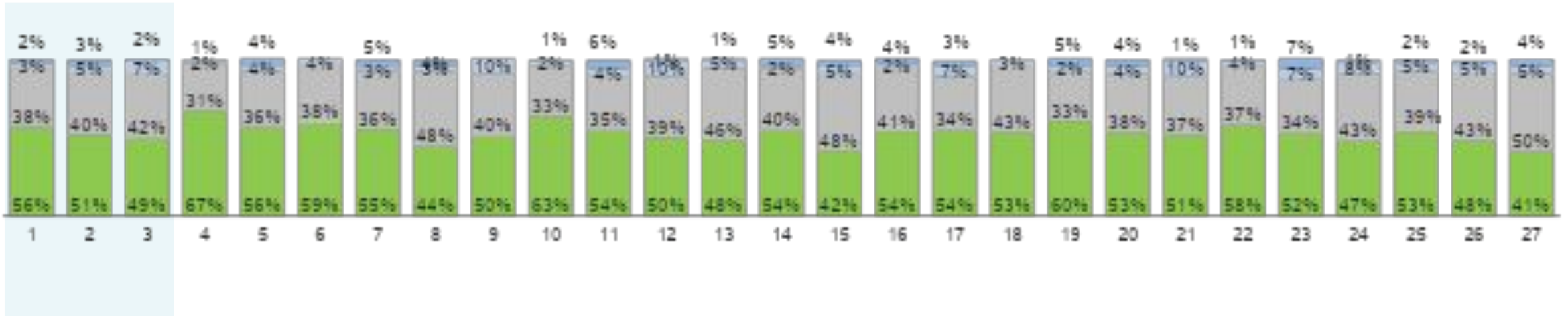

Base: 3400 3700 4000 200 200 210 200 200 210 200 200 210 200 200 210 200 200 210 200 200 210 200 200 210 200 200 210

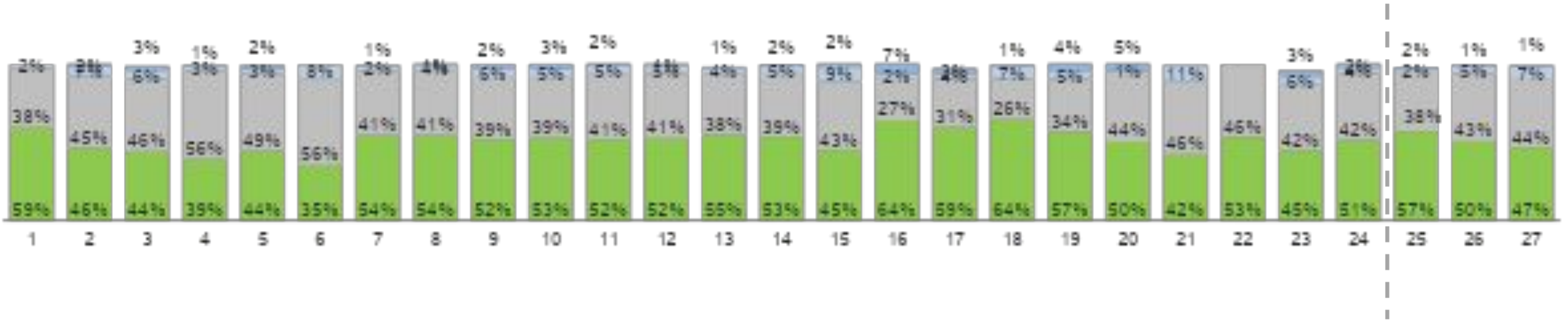

Base: 200 200 210 200 200 210 200 200 210 200 200 210 200 200 210 200 200 210 200 200 210 200 200 210 200 500 640

■ Propia      ■ En arriendo      ■ Ocupante de hecho      ■ Familiar



# La vivienda ocupada por usted, es:

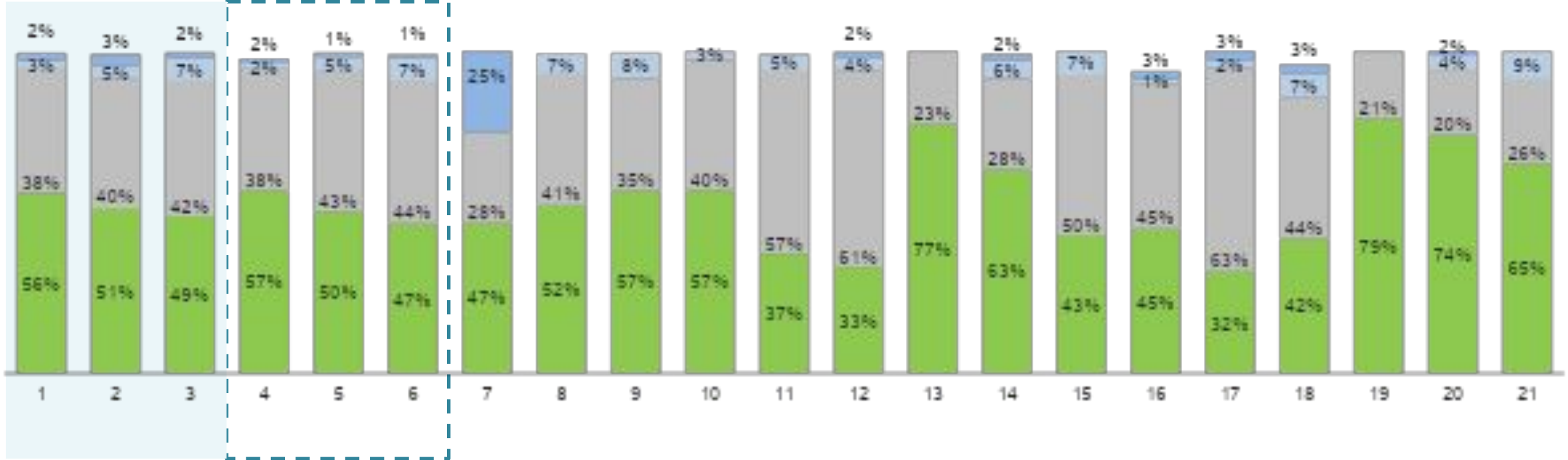

Base: 3400 3700 4000 200 500 640 5 101 128 66 107 128 29 83 128 86 109 128 14 100 128

■ Propia      ■ En arriendo      ■ Ocupante de hecho      ■ Familiar

	Comuna																													
	Total			Popular			Santa Cruz			Manrique			Aranjuez			Castilla			Doce de Octubre			Robledo			Villa Hermosa			Buenos Aires		
	2016	2017	2018	2016	2017	2018	2016	2017	2018	2016	2017	2018	2016	2017	2018	2016	2017	2018	2016	2017	2018	2016	2017	2018	2016	2017	2018	2016	2017	2018
Base:	3400	3700	4000	200	200	210	200	200	210	200	200	210	200	200	210	200	200	210	200	200	210	200	200	210	200	200	210	200	200	210
Trabajo independiente	32%	33%	<b>36%</b>	31%	34%	36%	28%	30%	39%	37%	29%	34%	26%	28%	40%	34%	35%	38%	31%	25%	29%	25%	29%	28%	30%	27%	35%	30%	35%	34%
Trabajo asalariado	31%	30%	<b>28%</b>	29%	37%	21%	33%	33%	25%	29%	29%	29%	39%	28%	25%	36%	28%	31%	33%	32%	31%	39%	32%	37%	32%	36%	32%	30%	30%	29%
Dinero proveniente de los miembros de la familia/ otra persona	13%	21%	<b>21%</b>	14%	22%	25%	15%	29%	23%	9%	29%	23%	9%	29%	23%	10%	22%	18%	11%	23%	22%	16%	16%	23%	16%	26%	25%	9%	22%	21%
Pensiones (jubilación, invalidez, vejez, etc.)	9%	10%	<b>10%</b>	3%	6%	6%	6%	5%	5%	8%	6%	5%	10%	11%	10%	11%	12%	9%	7%	6%	11%	10%	14%	7%	4%	7%	6%	8%	11%	12%
Ingresos de capital (arriendo, utilidades intereses)	1%	2%	<b>2%</b>	1%	3%	4%	0%	0%	3%	1%	0%	3%	0%	1%	2%	1%	3%	2%	0%	1%	0%	1%	1%	1%	1%	1%	2%	-	0%	2%
Ingresos Ocasionales (venta de bienes, lotería, etc.)	2%	2%	<b>2%</b>	4%	2%	2%	4%	2%	2%	1%	0%	4%	3%	0%	1%	3%	3%	2%	0%	3%	2%	3%	5%	0%	2%	0%	1%	1%	1%	2%
Dinero provenientes de otros hogares	4%	2%	<b>1%</b>	4%	2%	3%	9%	-	3%	3%	3%	3%	3%	1%	1%	6%	0%	0%	6%	1%	1%	3%	7%	-	5%	2%	1%	11%	1%	2%
Recibe subsidio del estado	0%	1%	<b>0%</b>	2%	-	0%	-	0%	0%	-	0%	1%	0%	1%	0%	-	0%	-	-	2%	-	0%	2%	1%	2%	-	-	-	-	-
Desempleado	-	0%	<b>0%</b>	-	-	0%	-	-	0%	-	-	2%	-	1%	-	-	-	0%	-	1%	-	-	-	-	-	-	1%	-	1%	-
Herencia	0%	-	<b>0%</b>	-	-	-	-	-	-	-	-	-	-	-	-	0%	-	-	-	-	-	-	-	-	-	-	0%	-	-	-
Ahorros	0%	0%	<b>0%</b>	-	-	-	-	-	-	-	1%	-	-	-	0%	-	0%	0%	-	-	-	-	-	-	-	-	-	-	-	-
No recibe ingresos	0%	1%	<b>1%</b>	0%	1%	-	-	1%	1%	1%	1%	0%	-	1%	1%	1%	3%	1%	1%	2%	6%	0%	-	3%	2%	2%	1%	-	1%	2%
No sabe/ no responde	10%	2%	<b>2%</b>	14%	1%	5%	9%	1%	3%	13%	3%	4%	12%	3%	1%	4%	1%	2%	13%	5%	1%	9%	2%	3%	7%	1%	2%	11%	2%	2%



I	Comuna																													
	Total			La Candelaria			Laureles/Estadio			La América			San Javier			Poblado			Guayabal			Belén			Corregimientos					
	2016	2017	2018	2016	2017	2018	2016	2017	2018	2016	2017	2018	2016	2017	2018	2016	2017	2018	2016	2017	2018	2016	2017	2018	2016	2017	2018			
Base:	3400	3700	4000	200	200	210	200	200	210	200	200	210	200	200	210	200	200	210	200	200	210	200	200	210	200	200	210	200	500	640
Trabajo independiente	32%	33%	<b>36%</b>	45%	37%	46%	37%	47%	42%	35%	41%	34%	30%	31%	42%	42%	36%	36%	24%	36%	39%	35%	38%	34%	28%	30%	36%			
Trabajo asalariado	31%	30%	<b>28%</b>	21%	31%	22%	22%	20%	16%	22%	18%	23%	31%	29%	24%	20%	30%	33%	28%	18%	30%	29%	29%	26%	40%	39%	31%			
Dinero proveniente de los miembros de la familia/ otra persona	13%	21%	<b>21%</b>	16%	11%	18%	15%	13%	16%	12%	19%	19%	11%	24%	25%	14%	18%	17%	13%	21%	18%	18%	17%	20%	19%	22%	25%			
Pensiones (jubilación, invalidez, vejez, etc.)	9%	10%	<b>10%</b>	10%	14%	10%	22%	15%	22%	17%	16%	17%	6%	11%	8%	14%	16%	17%	9%	16%	8%	10%	14%	13%	5%	3%	5%			
Ingresos de capital (arriendo, utilidades intereses)	1%	2%	<b>2%</b>	1%	1%	3%	5%	5%	4%	2%	1%	3%	1%	1%	-	3%	3%	1%	2%	3%	3%	2%	2%	2%	1%	1%	1%			
Ingresos Ocasionales (venta de bienes, lotería, etc.)	2%	2%	<b>2%</b>	2%	4%	0%	-	3%	0%	3%	1%	-	1%	2%	0%	2%	0%	2%	4%	0%	2%	2%	-	5%	2%	1%	1%			
Dinero provenientes de otros hogares	4%	2%	<b>1%</b>	4%	3%	2%	2%	1%	3%	1%	3%	3%	3%	3%	2%	2%	1%	1%	4%	2%	1%	1%	1%	0%	5%	2%	2%			
Recibe subsidio del estado	0%	1%	<b>0%</b>	-	1%	1%	-	0%	-	-	1%	0%	1%	0%	0%	-	1%	1%	-	1%	-	1%	-	1%	1%	0%	0%			
Desempleado	-	0%	<b>0%</b>	-	-	-	-	-	-	-	-	0%	-	0%	-	-	0%	-	-	2%	0%	-	-	-	-	-	1%			
Herencia	0%	-	<b>0%</b>	0%	-	-	-	-	1%	-	-	-	-	-	-	-	-	1%	-	-	-	-	-	0%	-	-	0%			
Ahorros	0%	0%	<b>0%</b>	-	0%	1%	0%	-	1%	-	0%	-	-	-	0%	-	1%	-	1%	0%	-	0%	-	-	-	1%	-			
No recibe ingresos	0%	1%	<b>1%</b>	-	2%	-	-	1%	1%	1%	1%	0%	1%	1%	1%	0%	1%	1%	-	-	1%	0%	0%	1%	-	1%	0%			
No sabe/ no responde	10%	2%	<b>2%</b>	5%	-	2%	5%	2%	5%	10%	3%	3%	21%	2%	2%	6%	2%	0%	17%	2%	1%	8%	3%	1%	3%	2%	1%			

	Corregimiento																				
	Total			Corregimientos			Palmitas			San Cristóbal			Altavista			San Antonio de Prado			Santa Elena		
	2016	2017	2018	2016	2017	2018	2016	2017	2018	2016	2017	2018	2016	2017	2018	2016	2017	2018	2016	2017	2018
Base:	3400	3700	4000	200	500	640	5	101	128	66	107	128	29	83	128	86	109	128	14	100	128
Trabajo independiente	32%	33%	<b>36%</b>	28%	30%	36%	46%	24%	53%	25%	31%	42%	27%	39%	21%	24%	24%	18%	60%	34%	49%
Trabajo asalariado	31%	30%	<b>28%</b>	40%	39%	31%	8%	44%	21%	42%	37%	31%	47%	37%	36%	42%	41%	42%	12%	35%	25%
Dinero proveniente de los miembros de la familia/ otra persona	13%	21%	<b>21%</b>	19%	22%	25%	47%	20%	21%	25%	27%	21%	8%	8%	35%	16%	29%	25%	26%	24%	20%
Pensiones (jubilación, invalidez, vejez, etc.)	9%	10%	<b>10%</b>	5%	3%	5%	-	2%	4%	5%	2%	4%	1%	7%	3%	9%	5%	8%	-	1%	7%
Ingresos de capital (arriendo, utilidades intereses)	1%	2%	<b>2%</b>	1%	1%	1%	-	1%	2%	2%	1%	1%	-	2%	1%	0%	1%	0%	-	4%	5%
Ingresos Ocasionales (venta de bienes, lotería, etc.)	2%	2%	<b>2%</b>	2%	1%	1%	-	1%	1%	1%	1%	1%	2%	1%	1%	3%	1%	0%	-	2%	-
Dinero provenientes de otros hogares	4%	2%	<b>1%</b>	5%	2%	2%	-	2%	1%	4%	3%	-	-	1%	1%	9%	2%	4%	-	-	3%
Recibe subsidio del estado	0%	1%	<b>0%</b>	1%	0%	0%	-	-	-	1%	-	-	-	1%	1%	1%	-	-	-	-	0%
Desempleado	-	0%	<b>0%</b>	-	-	1%	-	-	-	-	-	2%	-	-	-	-	-	1%	-	-	-
Herencia	0%	-	<b>0%</b>	-	-	0%	-	-	-	-	-	-	-	-	-	-	-	-	-	-	0%
Ahorros	0%	0%	<b>0%</b>	-	1%	-	-	3%	-	-	-	-	-	-	-	-	0%	-	-	-	-
No recibe ingresos	0%	1%	<b>1%</b>	-	1%	0%	-	6%	-	-	-	2%	-	1%	-	-	-	1%	-	-	-
No sabe/ no responde	10%	2%	<b>2%</b>	3%	2%	1%	-	1%	1%	1%	-	0%	16%	7%	2%	0%	4%	1%	2%	1%	1%

# ¿Cuál es el ingreso mensual promedio de éste hogar?

	Comuna																													
	Total			Popular			Santa Cruz			Manrique			Aranjuez			Castilla			Doce de Octubre			Robledo			Villa Hermosa			Buenos Aires		
Base:	2016	2017	2018	2016	2017	2018	2016	2017	2018	2016	2017	2018	2016	2017	2018	2016	2017	2018	2016	2017	2018	2016	2017	2018	2016	2017	2018	2016	2017	2018
Menos de \$100.000	1%	2%	<b>1%</b>	5%	2%	1%	3%	4%	3%	2%	5%	3%	1%	1%	1%	2%	1%	1%	1%	1%	1%	0%	1%	1%	2%	3%	2%	1%	3%	0%
De \$100.000 a \$350.000	6%	6%	<b>6%</b>	14%	10%	14%	7%	12%	12%	9%	14%	19%	5%	3%	4%	8%	6%	2%	9%	6%	2%	5%	6%	5%	10%	8%	7%	8%	6%	4%
De \$ 350.001 a \$700.000	25%	18%	<b>17%</b>	32%	24%	31%	36%	22%	28%	36%	23%	25%	26%	18%	12%	24%	20%	15%	30%	18%	21%	22%	18%	17%	31%	25%	22%	38%	20%	16%
De \$ 700.001 a \$1.000.000	20%	29%	<b>27%</b>	16%	33%	28%	25%	32%	25%	19%	32%	30%	31%	37%	36%	34%	31%	26%	19%	35%	26%	18%	33%	31%	25%	28%	24%	24%	25%	31%
De \$ 1.000.001 a \$2.000.000	21%	21%	<b>24%</b>	12%	15%	15%	14%	11%	20%	18%	16%	15%	18%	21%	26%	14%	21%	28%	18%	20%	23%	31%	29%	25%	18%	19%	28%	13%	27%	27%
De \$ 2.000.001 a \$3.500.000	7%	6%	<b>9%</b>	2%	4%	3%	3%	2%	4%	3%	3%	1%	8%	6%	5%	5%	4%	14%	5%	2%	15%	6%	3%	13%	6%	3%	4%	4%	6%	10%
De \$ 3.500.001 a \$5.000.000	3%	3%	<b>3%</b>	-	-	0%	-	2%	-	-	1%	-	1%	-	1%	3%	2%	2%	-	-	2%	3%	2%	3%	1%	2%	2%	1%	1%	3%
Más de \$ 5.000.000	2%	2%	<b>2%</b>	-	-	-	-	-	-	-	1%	-	0%	1%	2%	1%	1%	1%	0%	-	0%	1%	-	1%	1%	-	-	0%	0%	1%
No sabe/No responde	14%	13%	<b>12%</b>	20%	12%	8%	12%	16%	9%	13%	5%	7%	10%	12%	13%	9%	13%	10%	19%	18%	10%	15%	8%	4%	7%	12%	10%	11%	11%	6%

I	Comuna																													
	Total			La Candelaria			Laureles/Estadio			La América			San Javier			Poblado			Guayabal			Belén			Corregimientos					
	2016	2017	2018	2016	2017	2018	2016	2017	2018	2016	2017	2018	2016	2017	2018	2016	2017	2018	2016	2017	2018	2016	2017	2018	2016	2017	2018			
Base:	3400	3700	4000	200	200	210	200	200	210	200	200	210	200	200	210	200	200	210	200	200	210	200	200	210	200	200	210	200	500	640
Menos de \$100.000	1%	2%	1%	0%	-	2%	-	1%	-	1%	1%	-	1%	1%	0%	-	1%	-	1%	1%	1%	-	-	1%	0%	2%	1%			
De \$100.000 a \$350.000	6%	6%	6%	2%	8%	4%	0%	2%	1%	2%	2%	6%	13%	8%	4%	0%	1%	7%	4%	3%	1%	2%	4%	2%	6%	8%	8%			
De \$ 350.001 a \$700.000	25%	18%	17%	22%	14%	13%	8%	7%	6%	13%	13%	8%	35%	19%	14%	4%	10%	13%	18%	14%	16%	15%	19%	9%	37%	21%	20%			
De \$ 700.001 a \$1.000.000	20%	29%	27%	15%	21%	28%	6%	15%	14%	18%	16%	15%	20%	36%	23%	5%	20%	18%	26%	28%	30%	19%	24%	29%	18%	32%	33%			
De \$ 1.000.001 a \$2.000.000	21%	21%	24%	25%	24%	24%	20%	16%	22%	23%	35%	25%	14%	24%	34%	17%	21%	24%	33%	29%	27%	32%	20%	25%	28%	18%	23%			
De \$ 2.000.001 a \$3.500.000	7%	6%	9%	6%	14%	7%	21%	15%	17%	17%	9%	15%	4%	3%	5%	14%	5%	8%	9%	7%	13%	11%	12%	7%	4%	5%	5%			
De \$ 3.500.001 a \$5.000.000	3%	3%	3%	1%	4%	5%	12%	14%	12%	5%	4%	9%	1%	1%	3%	18%	8%	8%	2%	2%	4%	5%	5%	3%	1%	2%	2%			
Más de \$ 5.000.000	2%	2%	2%	1%	2%	2%	8%	10%	6%	4%	6%	6%	1%	-	1%	15%	7%	5%	-	0%	1%	4%	3%	5%	1%	0%	1%			
No sabe/No responde	14%	13%	12%	27%	13%	15%	26%	19%	22%	17%	14%	16%	11%	8%	15%	27%	27%	17%	8%	15%	6%	13%	14%	21%	5%	12%	8%			

# ¿Cuál es el ingreso mensual promedio de éste hogar?

	Corregimiento																				
	Total			Corregimientos			Palmitas			San Cristóbal			Altavista			San Antonio de Prado			Santa Elena		
	2016	2017	2018	2016	2017	2018	2016	2017	2018	2016	2017	2018	2016	2017	2018	2016	2017	2018	2016	2017	2018
Base:	3400	3700	4000	200	500	640	5	101	128	66	107	128	29	83	128	86	109	128	14	100	128
Menos de \$100.000	1%	2%	<b>1%</b>	0%	2%	1%	-	7%	1%	-	1%	1%	-	1%	1%	0%	-	1%	-	2%	2%
De \$100.000 a \$350.000	6%	6%	<b>6%</b>	6%	8%	8%	8%	15%	18%	3%	4%	6%	11%	16%	6%	3%	5%	4%	30%	4%	7%
De \$ 350.001 a \$700.000	25%	18%	<b>17%</b>	37%	21%	20%	72%	21%	21%	42%	15%	22%	28%	35%	18%	32%	20%	19%	42%	16%	17%
De \$ 700.001 a \$1.000.000	20%	29%	<b>27%</b>	18%	32%	33%	20%	31%	37%	16%	34%	26%	21%	25%	44%	18%	29%	29%	23%	42%	32%
De \$ 1.000.001 a \$2.000.000	21%	21%	<b>24%</b>	28%	18%	23%	-	14%	9%	25%	15%	30%	33%	10%	19%	34%	32%	27%	3%	17%	25%
De \$ 2.000.001 a \$3.500.000	7%	6%	<b>9%</b>	4%	5%	5%	-	-	5%	2%	12%	6%	-	-	1%	9%	3%	10%	-	7%	5%
De \$ 3.500.001 a \$5.000.000	3%	3%	<b>3%</b>	1%	2%	2%	-	-	2%	-	4%	2%	-	2%	1%	1%	-	-	-	3%	4%
Más de \$ 5.000.000	2%	2%	<b>2%</b>	1%	0%	1%	-	-	-	3%	-	1%	-	-	-	-	-	-	-	1%	3%
No sabe/No responde	14%	13%	<b>12%</b>	5%	12%	8%	-	11%	7%	10%	16%	7%	6%	10%	10%	1%	12%	9%	2%	7%	6%

# ¿Cuál es el gasto mensual promedio de éste hogar?

	Comuna																													
	Total			Popular			Santa Cruz			Manrique			Aranjuez			Castilla			Doce de Octubre			Robledo			Villa Hermosa			Buenos Aires		
	2016	2017	2018	2016	2017	2018	2016	2017	2018	2016	2017	2018	2016	2017	2018	2016	2017	2018	2016	2017	2018	2016	2017	2018	2016	2017	2018	2016	2017	2018
Base:	3400	3700	4000	200	200	210	200	200	210	200	200	210	200	200	210	200	200	210	200	200	210	200	200	210	200	200	210	200	200	210
Menos de \$100.000	1%	1%	<b>0%</b>	3%	1%	1%	1%	2%	1%	2%	1%	2%	0%	0%	1%	1%	-	0%	-	-	-	0%	0%	-	1%	1%	1%	0%	0%	-
De \$100.000 a \$350.000	6%	7%	<b>6%</b>	17%	11%	11%	9%	13%	14%	10%	14%	13%	6%	6%	6%	5%	3%	2%	6%	8%	2%	8%	8%	5%	8%	9%	4%	8%	5%	3%
De \$ 350.001 a \$700.000	28%	23%	<b>21%</b>	31%	31%	38%	36%	29%	29%	41%	34%	33%	34%	21%	23%	35%	22%	15%	38%	29%	28%	24%	23%	21%	30%	24%	24%	42%	24%	19%
De \$ 700.001 a \$1.000.000	24%	27%	<b>26%</b>	22%	33%	29%	29%	29%	28%	21%	29%	30%	26%	32%	22%	31%	36%	27%	22%	24%	27%	26%	31%	32%	33%	34%	31%	25%	29%	32%
De \$ 1.000.001 a \$2.000.000	20%	22%	<b>27%</b>	9%	14%	11%	14%	15%	21%	12%	14%	13%	19%	25%	33%	18%	19%	38%	14%	22%	25%	26%	25%	31%	12%	15%	25%	8%	23%	30%
De \$ 2.000.001 a \$3.500.000	5%	6%	<b>7%</b>	1%	2%	1%	-	2%	2%	2%	1%	2%	5%	2%	5%	4%	5%	7%	3%	3%	11%	4%	4%	6%	3%	5%	6%	4%	5%	9%
De \$ 3.500.001 a \$5.000.000	3%	2%	<b>2%</b>	-	-	-	-	0%	-	-	-	1%	0%	1%	2%	1%	1%	3%	1%	-	1%	2%	1%	1%	1%	-	-	1%	2%	1%
Más de \$ 5.000.000	1%	1%	<b>1%</b>	-	-	-	0%	-	-	-	0%	-	-	-	-	0%	1%	-	-	-	0%	-	-	1%	-	-	-	-	0%	-
No sabe/No responde	12%	12%	<b>9%</b>	17%	9%	9%	10%	10%	4%	11%	8%	6%	8%	13%	9%	6%	13%	7%	16%	14%	6%	11%	9%	4%	12%	11%	9%	12%	13%	6%

# ¿Cuál es el gasto mensual promedio de éste hogar

I	Comuna																													
	Total			La Candelaria			Laureles/Estadio			La América			San Javier			Poblado			Guayabal			Belén			Corregimientos					
	2016	2017	2018	2016	2017	2018	2016	2017	2018	2016	2017	2018	2016	2017	2018	2016	2017	2018	2016	2017	2018	2016	2017	2018	2016	2017	2018			
Base:	3400	3700	4000	200	200	210	200	200	210	200	200	210	200	200	210	200	200	210	200	200	210	200	200	210	200	200	210	200	500	640
Menos de \$100.000	1%	1%	<b>0%</b>	-	0%	-	-	1%	-	1%	1%	-	1%	1%	1%	-	-	-	1%	0%	-	-	0%	1%	0%	1%	0%	0%	1%	0%
De \$100.000 a \$350.000	6%	7%	<b>6%</b>	2%	6%	5%	4%	4%	1%	3%	1%	3%	12%	6%	7%	1%	3%	8%	3%	4%	3%	3%	4%	1%	7%	11%	10%			
De \$ 350.001 a \$700.000	28%	23%	<b>21%</b>	23%	14%	18%	6%	6%	8%	12%	14%	11%	41%	27%	19%	4%	12%	20%	25%	18%	17%	16%	19%	13%	28%	29%	26%			
De \$ 700.001 a \$1.000.000	24%	27%	<b>26%</b>	27%	27%	22%	11%	14%	14%	23%	20%	16%	22%	31%	32%	8%	18%	15%	30%	27%	26%	25%	26%	22%	28%	28%	28%			
De \$ 1.000.001 a \$2.000.000	20%	22%	<b>27%</b>	24%	28%	30%	37%	27%	28%	28%	33%	33%	12%	23%	25%	20%	27%	23%	27%	30%	37%	32%	21%	33%	29%	17%	28%			
De \$ 2.000.001 a \$3.500.000	5%	6%	<b>7%</b>	3%	12%	10%	16%	18%	20%	15%	15%	16%	3%	5%	5%	16%	8%	13%	5%	7%	9%	7%	12%	6%	2%	4%	3%			
De \$ 3.500.001 a \$5.000.000	3%	2%	<b>2%</b>	2%	1%	1%	5%	9%	8%	5%	2%	5%	1%	0%	2%	19%	4%	4%	2%	1%	2%	4%	4%	5%	1%	1%	0%			
Más de \$ 5.000.000	1%	1%	<b>1%</b>	0%	1%	1%	4%	5%	3%	1%	3%	3%	0%	-	1%	5%	5%	3%	-	0%	0%	1%	4%	4%	-	0%	-			
No sabe/No responde	12%	12%	<b>9%</b>	20%	11%	14%	18%	16%	18%	13%	11%	13%	8%	6%	9%	27%	24%	14%	7%	13%	4%	13%	12%	14%	5%	8%	5%			

	Corregimiento																				
	Total			Corregimientos			Palmitas			San Cristóbal			Altavista			San Antonio de Prado			Santa Elena		
	2016	2017	2018	2016	2017	2018	2016	2017	2018	2016	2017	2018	2016	2017	2018	2016	2017	2018	2016	2017	2018
Base:	3400	3700	4000	200	500	640	5	101	128	66	107	128	29	83	128	86	109	128	14	100	128
Menos de \$100.000	1%	1%	<b>0%</b>	0%	1%	0%	-	2%	0%	-	-	0%	-	4%	-	0%	-	-	-	-	-
De \$100.000 a \$350.000	6%	7%	<b>6%</b>	7%	11%	10%	8%	23%	19%	6%	4%	11%	18%	13%	10%	-	1%	6%	18%	14%	5%
De \$ 350.001 a \$700.000	28%	23%	<b>21%</b>	28%	29%	26%	44%	25%	28%	27%	27%	24%	24%	41%	35%	23%	30%	22%	64%	25%	20%
De \$ 700.001 a \$1.000.000	24%	27%	<b>26%</b>	28%	28%	28%	49%	26%	21%	29%	29%	28%	17%	24%	31%	34%	31%	27%	12%	31%	32%
De \$ 1.000.001 a \$2.000.000	20%	22%	<b>27%</b>	29%	17%	28%	-	15%	20%	25%	16%	30%	33%	8%	14%	37%	26%	40%	3%	18%	35%
De \$ 2.000.001 a \$3.500.000	5%	6%	<b>7%</b>	2%	4%	3%	-	-	6%	1%	11%	3%	-	2%	2%	4%	4%	2%	-	2%	1%
De \$ 3.500.001 a \$5.000.000	3%	2%	<b>2%</b>	1%	1%	0%	-	-	0%	2%	2%	-	-	-	1%	1%	-	-	-	3%	1%
Más de \$ 5.000.000	1%	1%	<b>1%</b>	-	0%	-	-	-	-	-	-	-	-	-	-	-	-	-	-	1%	-
No sabe/No responde	12%	12%	<b>9%</b>	5%	8%	5%	-	10%	4%	10%	10%	4%	8%	7%	8%	0%	9%	4%	2%	5%	7%



# ¿Cuántos vehículos o automotores posee usted?

	Comuna																													
	Total			Popular			Santa Cruz			Manrique			Aranjuez			Castilla			Doce de Octubre			Robledo			Villa Hermosa			Buenos Aires		
	2016	2017	2018	2016	2017	2018	2016	2017	2018	2016	2017	2018	2016	2017	2018	2016	2017	2018	2016	2017	2018	2016	2017	2018	2016	2017	2018	2016	2017	2018
Base:	3400	3700	4000	200	200	210	200	200	210	200	200	210	200	200	210	200	200	210	200	200	210	200	200	210	200	200	210	200	200	210
No posee	71%	78%	<b>77%</b>	83%	84%	87%	80%	82%	85%	83%	90%	80%	80%	76%	79%	74%	76%	71%	79%	86%	89%	69%	74%	77%	80%	84%	80%	75%	82%	78%
1	25%	18%	<b>20%</b>	15%	15%	11%	17%	17%	13%	16%	10%	19%	16%	20%	19%	24%	21%	26%	20%	10%	10%	25%	25%	19%	19%	12%	17%	20%	15%	20%
2	4%	3%	<b>3%</b>	1%	0%	1%	2%	0%	1%	1%	-	0%	4%	4%	1%	2%	1%	3%	1%	3%	1%	6%	1%	3%	1%	2%	3%	4%	2%	2%

	Comuna																													
	Total			La Candelaria			Laureles/Estadio			La América			San Javier			Poblado			Guayabal			Belén			Corregimientos					
	2016	2017	2018	2016	2017	2018	2016	2017	2018	2016	2017	2018	2016	2017	2018	2016	2017	2018	2016	2017	2018	2016	2017	2018	2016	2017	2018	2016	2017	2018
Base:	3400	3700	4000	200	200	210	200	200	210	200	200	210	200	200	210	200	200	210	200	200	210	200	200	210	200	200	210	200	500	640
No posee	71%	78%	<b>77%</b>	75%	76%	82%	54%	64%	67%	66%	76%	64%	79%	82%	78%	36%	66%	66%	69%	80%	78%	63%	77%	77%	65%	75%	75%			
1	25%	18%	<b>20%</b>	20%	16%	17%	37%	26%	28%	26%	20%	30%	19%	17%	19%	54%	27%	27%	27%	18%	19%	31%	19%	22%	29%	22%	21%			
2	4%	3%	<b>3%</b>	5%	7%	1%	9%	9%	5%	6%	3%	6%	2%	1%	4%	8%	6%	6%	4%	1%	2%	4%	3%	1%	4%	3%	4%			

	Corregimiento																				
	Total			Corregimientos			Palmitas			San Cristóbal			Altavista			San Antonio de Prado			Santa Elena		
	2016	2017	2018	2016	2017	2018	2016	2017	2018	2016	2017	2018	2016	2017	2018	2016	2017	2018	2016	2017	2018
Base:	3400	3700	4000	200	500	640	5	101	128	66	107	128	29	83	128	86	109	128	14	100	128
Menos de \$100.000	71%	78%	<b>77%</b>	65%	75%	75%	61%	75%	73%	68%	72%	75%	65%	74%	78%	60%	81%	75%	85%	72%	73%
De \$100.000 a \$350.000	25%	18%	<b>20%</b>	29%	22%	21%	39%	22%	23%	29%	24%	18%	24%	21%	20%	33%	17%	25%	15%	25%	21%
De \$ 350.001 a \$700.000	4%	3%	<b>3%</b>	4%	3%	4%	-	3%	5%	3%	4%	7%	10%	5%	2%	3%	2%	1%	-	2%	6%

# ¿Cuánto tiempo lleva viviendo en esta ciudad?

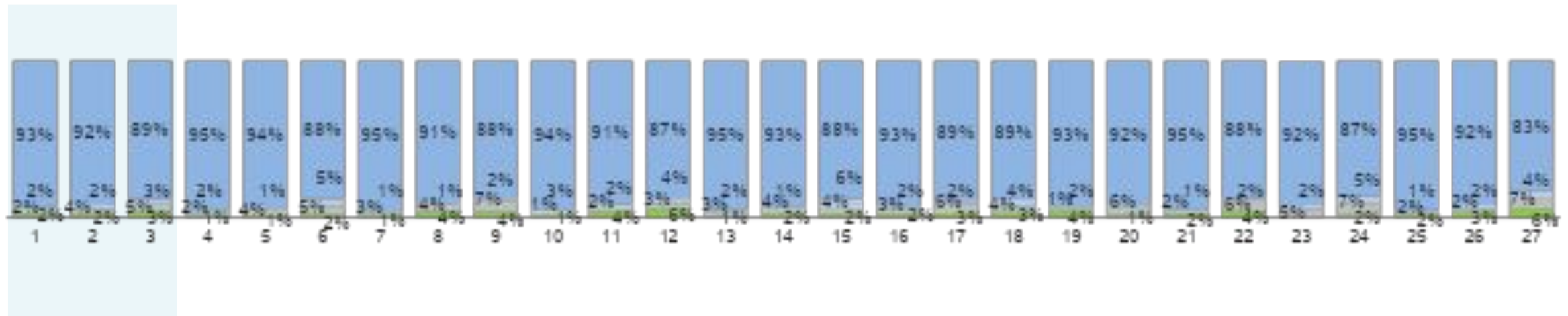

Base: 3400 3700 4000 200 200 210 200 200 210 200 200 210 200 200 210 200 200 210 200 200 210 200 200 210 200 200 210

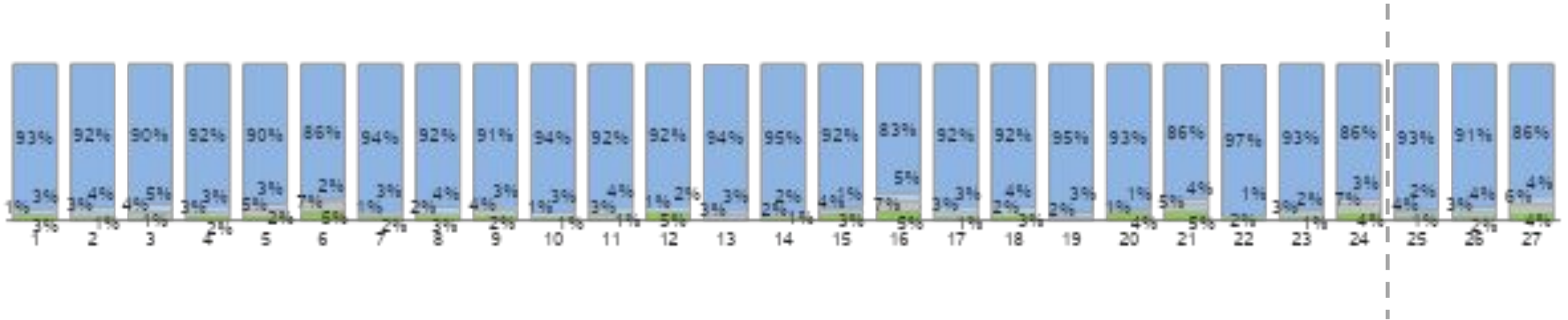

Base: 200 200 210 200 200 210 200 200 210 200 200 210 200 200 210 200 200 210 200 200 210 200 200 210 200 500 640

■ Menos de 1 año      ■ Entre 1 y menos de 3 años      ■ Entre 3 y menos de 5 años      ■ 5 años o más

# ¿Cuánto tiempo lleva viviendo en esta ciudad?

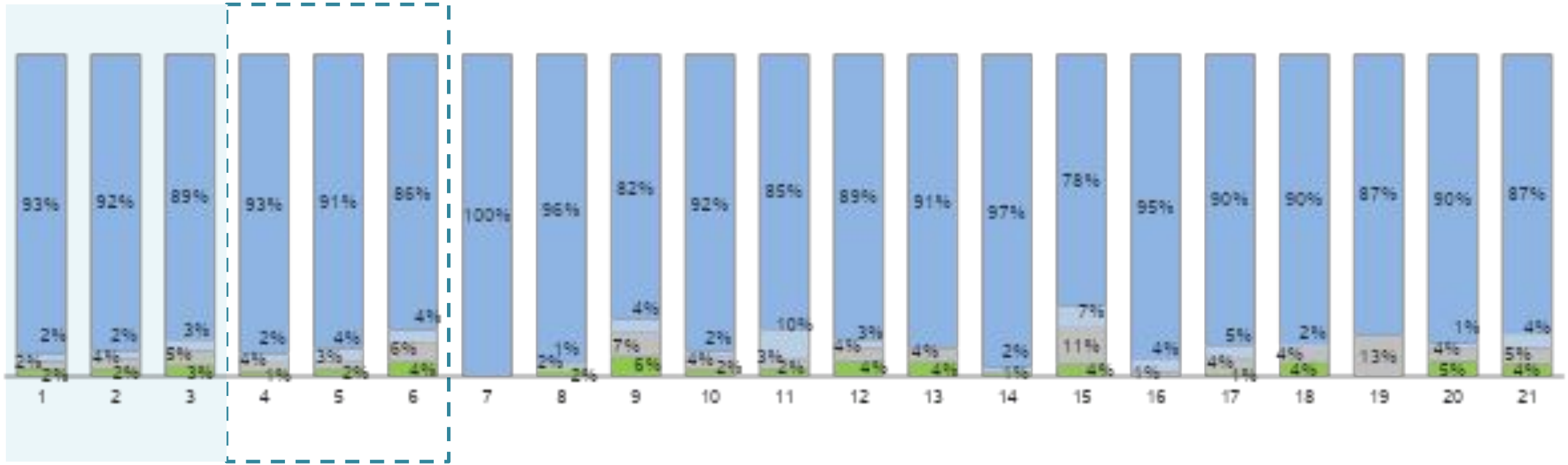

Base: 3400 3700 4000 200 500 640 5 101 128 66 107 128 29 83 128 86 109 128 14 100 128

■ Menos de 1 año      ■ Entre 1 y menos de 3 años      ■ Entre 3 y menos de 5 años      ■ 5 años o más



# ¿Cuánto tiempo lleva viviendo en este barrio?

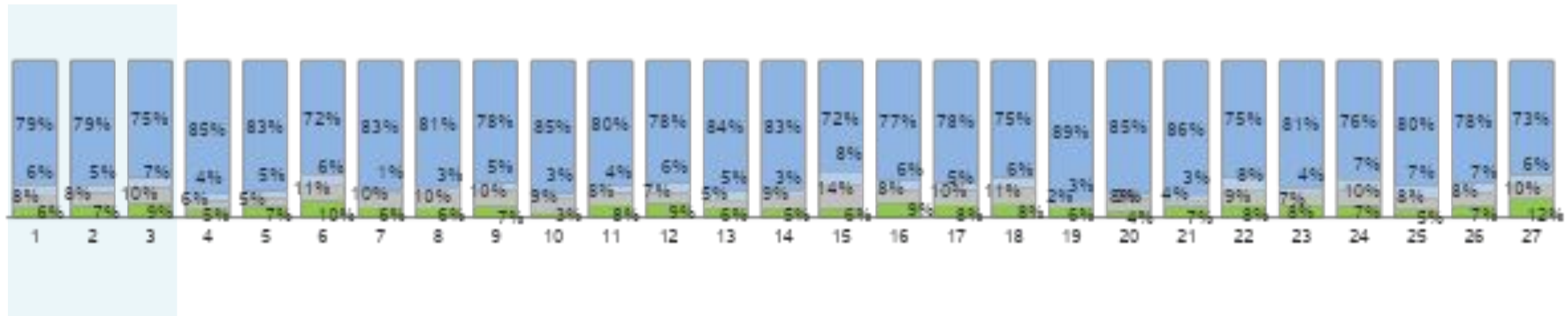

Base: 3400 3700 4000 200 200 210 200 200 210 200 200 210 200 200 210 200 200 210 200 200 210 200 200 210 200 200 210

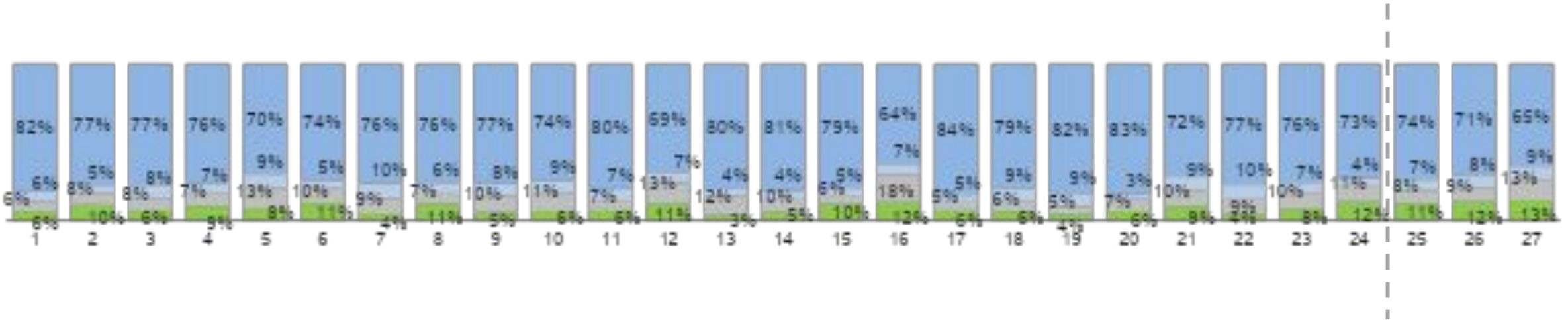

Base: 200 200 210 200 200 210 200 200 210 200 200 210 200 200 210 200 200 210 200 200 210 200 200 210 200 200 210 200 500 640

■ Menos de 1 año     
 ■ Entre 1 y menos de 3 años     
 ■ Entre 3 y menos de 5 años     
 ■ 5 años o más

# ¿Cuánto tiempo lleva viviendo en este barrio?

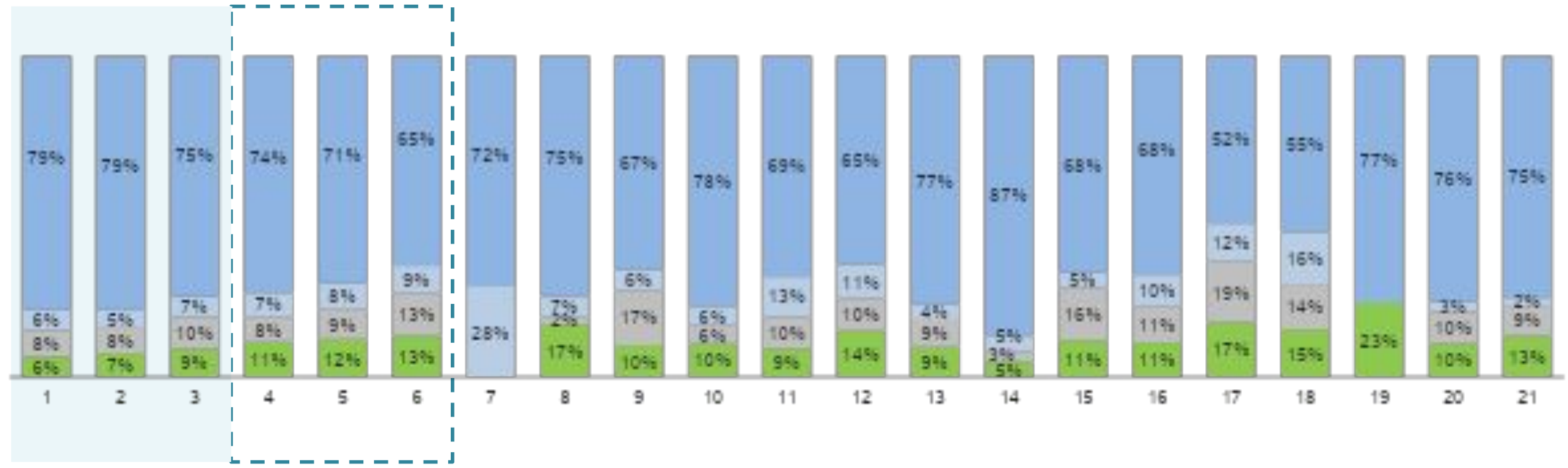

Base: 3400 3700 4000 200 500 640 5 101 128 66 107 128 29 83 128 86 109 128 14 100 128

■ Menos de 1 año      ■ Entre 1 y menos de 3 años      ■ Entre 3 y menos de 5 años      ■ 5 años o más

	Comuna																													
	Total			Popular			Santa Cruz			Manrique			Aranjuez			Castilla			Doce de Octubre			Robledo			Villa Hermosa			Buenos Aires		
	2016	2017	2018	2016	2017	2018	2016	2017	2018	2016	2017	2018	2016	2017	2018	2016	2017	2018	2016	2017	2018	2016	2017	2018	2016	2017	2018	2016	2017	2018
Base:	661	795	1047	28	37	55	31	40	52	28	42	51	36	36	55	43	46	65	22	30	38	49	37	55	33	36	55	30	46	43
Colombia	97%	97%	<b>92%</b>	100%	100%	99%	100%	94%	89%	100%	100%	97%	100%	100%	92%	100%	100%	92%	95%	94%	90%	100%	100%	96%	98%	100%	84%	100%	100%	98%
Venezuela	1%	2%	<b>8%</b>	-	-	1%	-	6%	11%	-	-	3%	-	-	8%	-	-	8%	5%	6%	5%	-	-	3%	2%	-	16%	-	-	2%

	Comuna																												
	Total			La Candelaria			Laureles/Estadio			La América			San Javier			Poblado			Guayabal			Belén			Corregimientos				
	2016	2017	2018	2016	2017	2018	2016	2017	2018	2016	2017	2018	2016	2017	2018	2016	2017	2018	2016	2017	2018	2016	2017	2018	2016	2017	2018	2016	2017
Base:	661	795	1047	44	58	61	48	60	48	45	46	69	39	34	50	63	36	48	30	35	59	40	46	56	52	130	187		
Colombia	97%	97%	<b>92%</b>	98%	92%	80%	95%	96%	94%	100%	95%	95%	100%	100%	89%	88%	90%	94%	96%	87%	84%	94%	98%	88%	100%	99%	94%		
Venezuela	1%	2%	<b>8%</b>	-	6%	20%	-	2%	6%	-	4%	5%	-	-	11%	0%	10%	6%	4%	8%	16%	4%	-	12%	-	1%	6%		

	Corregimiento																							
	Total			Corregimientos			Palmitas			San Cristóbal			Altavista			San Antonio de Prado			Santa Elena					
	2016	2017	2018	2016	2017	2018	2016	2017	2018	2016	2017	2018	2016	2017	2018	2016	2017	2018	2016	2017	2018			
Base:	661	795	1047	52	130	187	1	23	32	14	28	44	5	8	33	29	49	50	3	22	28			
Colombia	97%	97%	<b>92%</b>	100%	99%	94%	100%	100%	100%	100%	100%	96%	100%	100%	96%	100%	100%	99%	100%	92%	71%			
Venezuela	1%	2%	<b>8%</b>	-	1%	6%	-	-	-	-	-	4%	-	-	4%	-	-	1%	-	8%	29%			

# ¿Cuál es el departamento de procedencia?

	Comuna																													
	Total			Popular			Santa Cruz			Manrique			Aranjuez			Castilla			Doce de Octubre			Robledo			Villa Hermosa			Buenos Aires		
	2016	2017	2018	2016	2017	2018	2016	2017	2018	2016	2017	2018	2016	2017	2018	2016	2017	2018	2016	2017	2018	2016	2017	2018	2016	2017	2018	2016	2017	2018
Base:	661	795	1047	28	37	55	31	40	52	28	42	51	36	36	55	43	46	65	22	30	38	49	37	55	33	36	55	30	46	43
Antioquia	74%	74%	65%	85%	82%	81%	82%	70%	63%	81%	65%	70%	80%	89%	69%	77%	77%	61%	43%	78%	67%	71%	93%	59%	83%	70%	53%	81%	73%	57%
Córdoba	2%	2%	5%	-	2%	2%	-	1%	16%	2%	13%	8%	4%	1%	0%	0%	2%	7%	6%	-	1%	1%	1%	10%	3%	10%	9%	-	-	10%
Chocó	2%	3%	3%	-	2%	4%	3%	-	2%	7%	8%	5%	-	7%	0%	-	4%	-	3%	5%	-	4%	2%	1%	5%	9%	15%	3%	2%	8%
Bolívar	1%	1%	3%	-	-	-	-	-	-	-	-	2%	-	3%	-	7%	-	3%	-	1%	3%	-	-	7%	1%	6%	-	4%	-	12%
Caldas	2%	3%	2%	-	-	4%	-	5%	-	-	3%	-	-	-	8%	2%	-	0%	3%	4%	3%	2%	-	-	4%	-	-	2%	2%	-
Zulia	-	0%	2%	-	-	1%	-	2%	-	-	-	-	-	-	3%	-	-	4%	-	-	1%	-	-	-	-	-	4%	-	-	2%
Cundinamarca	2%	3%	2%	-	-	-	-	1%	-	-	-	-	2%	-	1%	2%	7%	3%	-	-	3%	3%	1%	2%	-	-	-	-	8%	2%
Valle del Cauca	3%	2%	1%	7%	-	-	9%	-	-	-	2%	-	5%	-	3%	6%	-	-	5%	-	-	4%	-	-	1%	-	-	3%	4%	-
Risaralda	1%	1%	1%	-	-	-	-	2%	-	4%	-	-	1%	-	-	-	2%	2%	-	-	-	-	-	4%	-	-	-	1%	-	3%
Carabobo (Venezuela)	0%	1%	1%	-	-	-	-	-	2%	-	-	2%	-	-	0%	-	-	-	-	6%	-	-	-	-	2%	-	5%	-	-	-
Caracas Distrito Federal	0%	1%	1%	-	-	-	-	-	7%	-	-	-	-	-	3%	-	-	-	5%	-	-	-	-	0%	-	-	2%	-	-	-
Cesar	0%	0%	1%	-	7%	-	3%	-	-	-	-	-	-	-	7%	-	-	-	-	-	7%	-	-	-	-	-	1%	-	-	-
Sucre	2%	2%	1%	4%	-	-	-	2%	4%	6%	-	4%	3%	-	-	2%	5%	-	10%	2%	3%	3%	3%	-	-	-	-	4%	4%	-
Atlántico	1%	1%	1%	5%	-	3%	-	-	-	-	4%	1%	-	1%	1%	-	3%	-	-	-	2%	3%	-	-	-	5%	3%	-	2%	-
Aragua (Venezuela)	-	-	1%	-	-	-	-	-	-	-	-	1%	-	-	1%	-	-	-	-	-	-	-	-	2%	-	-	-	-	-	-
Santander	2%	1%	1%	-	-	-	-	-	-	-	2%	-	-	-	0%	0%	-	2%	-	1%	-	5%	-	1%	-	-	-	3%	-	-
Lara (Venezuela)	-	-	1%	-	-	-	-	-	-	-	-	-	-	-	-	-	-	5%	-	-	2%	-	-	-	-	-	-	-	-	-
Magdalena	1%	0%	1%	-	-	-	-	-	1%	-	-	3%	2%	-	-	-	-	2%	-	-	-	-	-	4%	-	-	1%	-	1%	-
La Guajira	-	-	1%	-	-	3%	-	-	-	-	-	1%	-	-	-	-	-	-	-	-	-	-	-	-	-	-	-	-	-	-
Norte de Santander	0%	0%	1%	-	-	-	-	-	-	-	-	-	-	-	-	-	-	4%	-	4%	-	-	-	-	-	-	2%	-	-	-
Miranda (Venezuela)	-	-	1%	-	-	-	-	-	-	-	-	-	-	-	-	-	-	-	-	-	-	-	-	-	-	-	1%	-	-	-
Quindío	1%	0%	1%	-	-	-	-	4%	-	-	-	-	-	-	-	-	-	2%	-	-	-	4%	-	1%	-	-	-	-	-	-



# ¿Cuál es el departamento de procedencia?

	Comuna																										
	Total			La Candelaria			Laureles/Estadio			La América			San Javier			Poblado			Guayabal			Belén			Corregimientos		
	2016	2017	2018	2016	2017	2018	2016	2017	2018	2016	2017	2018	2016	2017	2018	2016	2017	2018	2016	2017	2018	2016	2017	2018	2016	2017	2018
Base:	661	795	1047	44	58	61	48	60	48	45	46	69	39	34	50	63	36	48	30	35	59	40	46	56	52	130	187
Antioquia	74%	74%	65%	72%	65%	50%	56%	73%	57%	77%	68%	73%	71%	74%	74%	62%	57%	73%	87%	68%	55%	76%	67%	60%	87%	83%	75%
Córdoba	2%	2%	5%	10%	4%	4%	2%	3%	5%	1%	3%	4%	13%	3%	2%	1%	-	4%	-	2%	3%	0%	-	3%	3%	-	5%
Chocó	2%	3%	3%	5%	2%	-	2%	2%	-	1%	-	1%	4%	2%	-	-	-	1%	-	6%	2%	-	4%	8%	-	-	0%
Bolívar	1%	1%	3%	-	-	2%	1%	5%	1%	2%	-	-	-	-	-	-	-	-	-	-	-	-	1%	6%	-	2%	3%
Caldas	2%	3%	2%	1%	1%	2%	2%	3%	-	-	-	-	4%	-	-	4%	4%	12%	-	2%	3%	3%	5%	3%	3%	7%	1%
Zulia	-	0%	2%	-	-	3%	-	-	-	-	1%	-	-	-	-	-	-	2%	-	-	8%	-	-	3%	-	-	1%
Cundinamarca	2%	3%	2%	2%	8%	1%	7%	1%	8%	-	3%	4%	-	7%	1%	10%	6%	-	-	-	2%	2%	7%	2%	0%	2%	0%
Valle del Cauca	3%	2%	1%	-	0%	2%	2%	2%	4%	3%	10%	2%	-	4%	1%	1%	12%	-	5%	-	5%	-	1%	2%	5%	-	3%
Risaralda	1%	1%	1%	3%	-	-	-	-	3%	4%	3%	1%	-	-	-	1%	-	-	3%	-	5%	3%	2%	3%	-	1%	-
Carabobo (Venezuela)	0%	1%	1%	-	-	3%	-	-	-	-	-	-	-	-	4%	0%	4%	-	4%	5%	2%	-	-	2%	-	-	2%
Caracas Distrito Federal	0%	1%	1%	-	6%	-	-	2%	-	-	2%	-	-	-	2%	-	5%	2%	-	2%	-	1%	2%	2%	-	-	1%
Cesar	0%	0%	1%	-	2%	1%	-	-	-	-	-	-	-	-	1%	-	-	-	-	-	-	-	-	-	-	1%	1%
Sucre	2%	2%	1%	2%	3%	2%	-	-	2%	-	-	-	3%	3%	2%	-	3%	-	-	6%	-	-	5%	-	-	-	2%
Atlántico	1%	1%	1%	-	-	-	6%	1%	3%	1%	-	-	-	-	-	-	-	3%	-	-	2%	-	2%	-	-	-	0%
Aragua (Venezuela)	-	-	1%	-	-	3%	-	-	2%	-	-	3%	-	-	-	-	-	-	-	-	-	-	-	2%	-	-	0%
Santander	2%	1%	1%	-	1%	3%	1%	2%	-	4%	-	1%	3%	5%	6%	-	-	-	-	2%	-	6%	-	-	-	1%	1%
Lara (Venezuela)	-	-	1%	-	-	2%	-	-	-	-	-	-	-	-	5%	-	-	-	-	-	-	-	-	0%	-	-	0%
Magdalena	1%	0%	1%	2%	4%	-	-	-	-	-	-	-	-	-	-	4%	-	-	-	-	1%	-	-	-	-	-	-
La Guajira	-	-	1%	-	-	7%	-	-	-	-	-	1%	-	-	-	-	-	-	-	-	2%	-	-	-	-	-	-
Norte de Santander	0%	0%	1%	-	2%	1%	1%	-	-	1%	2%	2%	-	-	-	-	0%	-	1%	-	-	-	-	1%	2%	-	-
Miranda (Venezuela)	-	-	1%	-	-	3%	-	-	2%	-	-	-	-	-	-	-	-	-	-	-	5%	-	-	-	-	-	-
Quindío	1%	0%	1%	-	-	-	3%	-	4%	-	-	3%	-	-	-	-	5%	-	-	-	-	2%	-	-	-	-	-

	Corregimiento																				
	Total			Corregimientos			Palmitas			San Cristóbal			Altavista			San Antonio de Prado			Santa Elena		
	2016	2017	2018	2016	2017	2018	2016	2017	2018	2016	2017	2018	2016	2017	2018	2016	2017	2018	2016	2017	2018
Base:	661	795	1047	52	130	187	1	23	32	14	28	44	5	8	33	29	49	50	3	22	28
Antioquia	74%	74%	65%	87%	83%		100%	95%	91%	72%	63%	70%	100%	77%	59%	96%	92%	82%	55%	80%	66%
Córdoba	2%	2%	5%	3%	-	5%	-	-	-	9%	-	7%	-	-	18%	-	-	-	-	-	-
Chocó	2%	3%	3%	-	-	0%	-	-	-	-	-	-	-	-	-	-	-	1%	-	-	-
Bolívar	1%	1%	3%	-	2%	3%	-	-	3%	-	4%	-	-	12%	9%	-	-	4%	-	-	-
Caldas	2%	3%	2%	3%	7%	1%	-	5%	5%	9%	11%	-	-	11%	1%	-	8%	1%	-	2%	-
Zulia	-	0%	2%	-	-	1%	-	-	-	-	-	-	-	-	2%	-	-	-	-	-	10%
Cundinamarca	2%	3%	2%	0%	2%	0%	-	-	-	1%	3%	-	-	-	-	-	-	1%	-	5%	-
Valle del Cauca	3%	2%	1%	5%	-	3%	-	-	-	9%	-	8%	-	-	4%	-	-	2%	45%	-	-
Risaralda	1%	1%	1%	-	1%	-	-	-	-	-	4%	-	-	-	-	-	-	-	-	-	-
Carabobo (Venezuela)	0%	1%	1%	-	-	2%	-	-	-	-	-	-	-	-	-	-	-	-	-	-	13%
Caracas Distrito Federal	0%	1%	1%	-	-	1%	-	-	-	-	-	3%	-	-	-	-	-	-	-	-	-
Cesar	0%	0%	1%	-	1%	1%	-	-	1%	-	3%	2%	-	-	-	-	-	-	-	-	-
Sucre	2%	2%	1%	-	-	2%	-	-	-	-	-	2%	-	-	-	-	-	4%	-	-	-
Atlántico	1%	1%	1%	-	-	0%	-	-	-	-	-	-	-	-	2%	-	-	-	-	-	-
Aragua (Venezuela)	-	-	1%	-	-	0%	-	-	-	-	-	-	-	-	-	-	-	1%	-	-	-
Santander	2%	1%	1%	-	1%	1%	-	-	-	-	3%	-	-	-	-	-	-	2%	-	-	-
Lara (Venezuela)	-	-	1%	-	-	0%	-	-	-	-	-	-	-	-	-	-	-	-	-	-	3%
Magdalena	1%	0%	1%	-	-	-	-	-	-	-	-	-	-	-	-	-	-	-	-	-	-
La Guajira	-	-	1%	-	-	-	-	-	-	-	-	-	-	-	-	-	-	-	-	-	-
Norte de Santander	0%	0%	1%	2%	-	-	-	-	-	-	-	-	-	-	-	4%	-	-	-	-	-
Miranda (Venezuela)	-	-	1%	-	-	-	-	-	-	-	-	-	-	-	-	-	-	-	-	-	-
Quindío	1%	0%	1%	-	-	-	-	-	-	-	-	-	-	-	-	-	-	-	-	-	-

	Comuna																													
	Total			Popular			Santa Cruz			Manrique			Aranjuez			Castilla			Doce de Octubre			Robledo			Villa Hermosa			Buenos Aires		
	2016	2017	2018	2016	2017	2018	2016	2017	2018	2016	2017	2018	2016	2017	2018	2016	2017	2018	2016	2017	2018	2016	2017	2018	2016	2017	2018	2016	2017	2018
Base:	661	795	1047	28	37	55	31	40	52	28	42	51	36	36	55	43	46	65	22	30	38	49	37	55	33	36	55	30	46	43
Medellín	44%	44%	<b>36%</b>	43%	47%	30%	43%	42%	32%	50%	39%	36%	50%	53%	50%	57%	40%	33%	19%	31%	40%	16%	48%	22%	52%	44%	26%	52%	52%	31%
Bello	2%	1%	<b>1%</b>	4%	3%	2%	-	4%	-	5%	-	-	5%	3%	-	-	-	-	5%	2%	-	-	8%	-	-	2%	-	-	-	2%
Montería	1%	1%	<b>1%</b>	-	2%	-	-	-	-	-	4%	6%	-	-	0%	-	-	5%	-	-	-	1%	-	-	-	-	-	-	-	3%
Santafé de Antioquia	1%	0%	<b>1%</b>	7%	-	11%	-	1%	6%	-	-	5%	-	-	-	-	-	-	-	-	-	1%	-	-	-	-	-	-	2%	-
Apartadó	1%	2%	<b>1%</b>	3%	3%	1%	-	4%	1%	2%	-	1%	3%	-	0%	-	2%	2%	-	5%	-	-	4%	1%	-	5%	1%	3%	1%	2%
Montelíbano	1%	0%	<b>1%</b>	-	-	-	-	-	3%	-	-	-	4%	-	-	-	2%	-	-	-	-	-	-	-	2%	-	5%	-	-	4%
Itagüí	1%	1%	<b>1%</b>	-	-	2%	-	-	-	-	-	-	1%	-	2%	-	-	-	-	-	-	-	-	-	-	-	-	-	-	2%
Bogotá	2%	3%	<b>1%</b>	-	-	-	-	1%	-	-	4%	-	2%	-	1%	2%	4%	-	-	-	3%	3%	1%	2%	-	-	-	-	8%	2%
Magangué	-	0%	<b>1%</b>	-	-	-	-	-	-	-	-	5%	-	3%	-	-	-	3%	-	1%	-	-	-	5%	-	-	-	-	2%	-
Tierralta	0%	0%	<b>1%</b>	-	-	2%	-	-	-	-	-	-	-	-	-	-	-	2%	-	-	-	-	-	9%	-	-	1%	-	-	-
Quibdó	1%	1%	<b>1%</b>	-	-	-	-	-	1%	2%	3%	-	-	-	-	-	-	-	-	4%	-	3%	4%	1%	3%	4%	11%	3%	-	1%
Valencia (Venezuela)	0%	0%	<b>1%</b>	-	-	-	-	-	-	-	-	-	-	-	-	-	-	-	-	-	-	-	-	-	2%	-	5%	-	-	-
Valledupar	-	0%	<b>1%</b>	-	-	-	-	-	-	-	-	-	-	-	7%	-	-	-	-	-	4%	-	-	-	-	-	1%	-	-	-
Cartagena	1%	1%	<b>1%</b>	-	-	-	-	-	-	-	-	-	-	-	-	2%	-	-	-	-	3%	-	-	2%	1%	6%	-	4%	-	-
Pereira	1%	0%	<b>1%</b>	-	-	-	-	2%	-	-	-	-	-	-	-	-	2%	-	-	-	-	-	-	4%	-	-	-	1%	-	3%
Barranquilla	1%	1%	<b>1%</b>	5%	-	2%	-	-	-	-	4%	1%	-	-	1%	-	3%	-	-	-	2%	3%	-	-	-	5%	1%	-	-	-
Puerto Berrío	1%	0%	<b>1%</b>	-	-	-	-	-	-	-	2%	-	-	-	-	-	2%	3%	5%	-	-	-	-	-	3%	-	2%	-	-	-

	Comuna																													
	Total			Popular			Santa Cruz			Manrique			Aranjuez			Castilla			Doce de Octubre			Robledo			Villa Hermosa			Buenos Aires		
	2016	2017	2018	2016	2017	2018	2016	2017	2018	2016	2017	2018	2016	2017	2018	2016	2017	2018	2016	2017	2018	2016	2017	2018	2016	2017	2018	2016	2017	2018
Base:	661	795	1047	28	37	55	31	40	52	28	42	51	36	36	55	43	46	65	22	30	38	49	37	55	33	36	55	30	46	43
Maracaibo (Venezuela)	-	0%	1%	-	-	-	-	2%	-	-	-	-	-	-	2%	-	-	2%	-	-	-	-	-	2%	-	-	3%	-	-	-
Frontino	0%	0%	1%	-	-	-	-	-	-	6%	-	1%	-	-	-	-	-	-	-	-	1%	-	1%	-	-	-	-	-	-	-
Chigorodó	0%	0%	1%	-	-	-	-	2%	1%	-	-	-	-	3%	1%	-	-	-	4%	-	-	-	-	-	-	-	5%	-	-	-
Filadelfia	-	-	1%	-	-	-	-	-	-	-	-	-	-	-	7%	-	-	-	-	-	-	-	-	-	-	-	-	-	-	-
Ebéjico	-	-	1%	-	-	-	-	-	-	-	-	-	-	-	-	-	-	2%	-	-	-	-	-	-	-	-	-	-	-	-
Rionegro	0%	0%	1%	-	-	1%	-	-	-	-	-	-	-	-	1%	-	-	-	-	-	-	-	-	-	-	-	-	-	-	3%
Bahía Solano	0%	0%	1%	-	-	-	-	-	-	-	-	-	-	-	-	-	-	-	-	-	-	-	-	-	-	-	-	-	-	-
Santa Marta	1%	0%	1%	-	-	-	-	-	1%	-	-	2%	2%	-	-	-	-	2%	-	-	-	-	-	-	-	-	1%	-	0%	4%
Armenia	1%	0%	1%	-	-	-	-	4%	-	-	-	1%	-	-	-	-	-	-	-	-	-	4%	-	1%	-	-	-	-	-	-
El Bagre	0%	0%	1%	-	-	-	-	-	2%	-	-	-	-	0%	-	-	-	-	-	-	-	-	3%	-	-	-	-	3%	-	-
Cisneros	-	0%	1%	-	-	-	-	-	3%	-	-	-	-	-	2%	-	-	-	-	-	-	-	-	3%	-	-	-	-	-	-
Turbo	1%	1%	1%	-	4%	-	3%	3%	-	3%	2%	2%	-	-	-	-	-	-	-	-	-	7%	-	1%	-	-	-	-	6%	-
Barranco de Loba	-	-	1%	-	-	-	-	-	-	-	-	-	-	-	-	-	-	-	-	-	-	-	-	-	-	-	-	-	-	12%
Caldas (Antioquia)	0%	1%	1%	-	-	2%	-	-	-	-	3%	-	-	-	-	-	2%	-	-	-	8%	1%	-	-	-	-	-	4%	-	-
Tarazá	0%	0%	1%	-	2%	1%	-	-	1%	-	-	-	-	-	-	-	2%	2%	-	-	2%	-	-	-	4%	-	-	-	-	-
Caucasia	1%	2%	1%	-	2%	-	3%	-	1%	-	-	-	-	-	-	-	4%	0%	-	18%	-	-	-	2%	-	-	1%	2%	-	4%
No especificó ciudad/ municipio	1%	1%	1%	-	3%	1%	-	-	-	-	7%	1%	2%	-	0%	-	-	-	13%	-	-	-	-	-	4%	-	2%	-	-	-

# ¿Cuál es el municipio de procedencia?

I	Comuna																										
	Total			La Candelaria			Laureles/Estadio			La América			San Javier			Poblado			Guayabal			Belén			Corregimientos		
	2016	2017	2018	2016	2017	2018	2016	2017	2018	2016	2017	2018	2016	2017	2018	2016	2017	2018	2016	2017	2018	2016	2017	2018	2016	2017	2018
Base:	661	795	1047	44	58	61	48	60	48	45	46	69	39	34	50	63	36	48	30	35	59	40	46	56	52	130	187
Medellín	44%	44%	36%	48%	49%	23%	33%	46%	31%	50%	45%	59%	39%	64%	37%	44%	36%	38%	50%	27%	26%	60%	46%	35%	46%	40%	42%
Bello	2%	1%	1%	-	2%	-	-	2%	-	6%	-	2%	-	-	6%	1%	-	-	1%	-	-	2%	-	2%	3%	-	2%
Montería	1%	1%	1%	-	0%	1%	2%	-	-	-	2%	4%	5%	1%	-	1%	-	-	-	-	-	0%	-	3%	-	-	-
Santafé de Antioquia	1%	0%	1%	-	2%	-	4%	-	-	2%	-	1%	-	-	-	-	-	-	-	-	-	-	-	-	-	-	1%
Apartadó	1%	2%	1%	-	1%	-	-	-	3%	-	5%	1%	-	1%	1%	-	10%	-	-	-	-	3%	-	-	-	-	3%
Montelíbano	1%	0%	1%	5%	-	-	-	-	2%	-	-	-	3%	-	1%	-	-	4%	-	-	-	-	-	-	3%	-	1%
Itagüí	1%	1%	1%	2%	2%	0%	-	-	2%	-	-	1%	5%	-	-	-	-	-	17%	3%	3%	-	-	-	-	4%	3%
Bogotá	2%	3%	1%	2%	8%	1%	9%	-	4%	-	3%	4%	-	7%	-	10%	2%	-	-	-	1%	2%	7%	-	0%	1%	0%
Magangué	-	0%	1%	-	-	-	-	-	-	-	-	-	-	-	-	-	-	-	-	-	-	-	-	-	-	-	1%
Tierralta	0%	0%	1%	-	-	1%	-	-	-	-	-	-	2%	1%	-	-	-	-	-	-	-	-	-	-	-	-	-
Quibdó	1%	1%	1%	5%	1%	-	2%	-	-	-	-	1%	4%	2%	-	-	-	1%	-	6%	-	-	2%	-	-	-	-
Valencia (Venezuela)	0%	0%	1%	-	-	3%	-	-	-	-	-	1%	-	-	2%	0%	-	-	4%	5%	-	-	-	2%	-	-	1%
Valledupar	-	0%	1%	-	-	1%	-	-	-	-	-	-	-	-	-	-	-	-	-	-	-	-	-	-	-	1%	1%
Cartagena	1%	1%	1%	-	-	1%	-	5%	1%	2%	-	-	-	-	-	-	-	-	-	-	-	-	-	1%	-	1%	3%
Pereira	1%	0%	1%	-	-	-	-	-	-	4%	1%	1%	-	-	-	1%	-	-	3%	-	5%	3%	-	1%	-	-	-
Barranquilla	1%	1%	1%	-	-	-	6%	-	3%	1%	-	-	3%	-	-	-	-	3%	-	-	2%	-	-	-	-	-	-
Puerto Berrío	1%	0%	1%	-	-	-	2%	-	-	-	-	2%	-	-	-	-	-	5%	-	-	-	-	-	-	-	-	1%

# ¿Cuál es el municipio de procedencia?

I	Comuna																										
	Total			La Candelaria			Laureles/Estadio			La América			San Javier			Poblado			Guayabal			Belén			Corregimientos		
	2016	2017	2018	2016	2017	2018	2016	2017	2018	2016	2017	2018	2016	2017	2018	2016	2017	2018	2016	2017	2018	2016	2017	2018	2016	2017	2018
Base:	661	795	1047	44	58	61	48	60	48	45	46	69	39	34	50	63	36	48	30	35	59	40	46	56	52	130	187
Maracaibo (Venezuela)	-	0%	1%	-	-	2%	-	-	-	-	1%	-	-	-	-	-	-	-	-	-	-	-	-	-	-	-	1%
Frontino	0%	0%	1%	-	-	3%	2%	-	4%	-	-	-	-	2%	-	-	-	-	-	-	2%	-	-	1%	-	0%	0%
Chigorodó	0%	0%	1%	-	-	-	-	1%	-	-	-	-	3%	-	1%	-	-	-	-	-	-	-	-	1%	-	-	1%
Filadelfia	-	-	1%	-	-	-	-	-	-	-	-	-	-	-	-	-	-	-	-	-	1%	-	-	-	-	-	0%
Ebéjico	-	-	1%	-	-	1%	-	-	-	-	-	-	-	-	1%	-	-	-	-	-	-	-	-	2%	-	-	2%
Rionegro	0%	0%	1%	-	-	-	-	1%	2%	-	-	-	-	-	-	1%	-	3%	-	-	-	-	-	2%	-	1%	-
Bahía Solano	0%	0%	1%	-	-	-	-	-	-	0%	-	-	-	-	-	-	-	-	-	6%	-	-	-	7%	-	-	-
Santa Marta	1%	0%	1%	-	4%	-	-	-	-	-	-	-	-	-	-	4%	-	-	-	-	1%	-	-	-	-	-	-
Armenia	1%	0%	1%	-	-	-	3%	-	4%	-	-	3%	-	-	-	-	5%	-	-	-	-	-	-	-	1%	-	1%
El Bagre	0%	0%	1%	-	1%	1%	-	-	-	-	-	1%	-	-	6%	-	-	-	-	-	2%	-	2%	-	-	-	0%
Cisneros	-	0%	1%	-	-	-	-	-	-	-	-	-	-	-	2%	-	-	-	-	-	-	-	-	-	-	0%	0%
Turbo	1%	1%	1%	-	-	3%	2%	-	-	-	1%	-	-	-	-	-	-	-	-	-	-	1%	-	-	-	-	2%
Barranco de Loba	-	-	1%	-	-	-	-	-	-	-	-	-	-	-	-	-	-	-	-	-	-	-	-	-	-	-	-
Caldas (Antioquia)	0%	1%	1%	-	-	1%	-	2%	-	-	2%	-	-	1%	-	-	-	-	-	-	1%	-	-	-	-	-	-
Tarazá	0%	0%	1%	3%	-	-	-	-	-	-	-	-	-	-	5%	-	-	-	-	-	-	-	-	-	-	1%	-
Caucasia	1%	2%	1%	-	2%	1%	2%	-	-	-	-	-	-	2%	-	-	-	-	-	2%	0%	-	-	2%	3%	-	-
No especificó ciudad/ municipio	1%	1%	1%	1%	-	2%	1%	-	-	-	6%	-	3%	-	1%	1%	-	-	-	-	2%	-	2%	-	-	1%	1%

	Corregimiento																					
	Total			Corregimientos			Palmitas			San Cristóbal			Altavista			San Antonio de Prado			Santa Elena			
	2016	2017	2018	2016	2017	2018	2016	2017	2018	2016	2017	2018	2016	2017	2018	2016	2017	2018	2016	2017	2018	
Base:	661	795	1047	52	130	187	1	23	32	14	28	44	5	8	33	29	49	50	3	22	28	
Medellín	44%	44%	36%	46%	40%	42%	-	47%	49%	44%	30%	40%	-	40%	34%	62%	32%	42%	55%	65%	46%	
Bello	2%	1%	1%	3%	-	2%	100%	-	-	-	-	4%	-	-	-	-	-	-	-	-	-	6%
Montería	1%	1%	1%	-	-	-	-	-	-	-	-	-	-	-	-	-	-	-	-	-	-	-
Santafé de Antioquia	1%	0%	1%	-	-	1%	-	-	-	-	-	3%	-	-	-	-	-	-	-	-	-	-
Apartadó	1%	2%	1%	-	-	3%	-	-	3%	-	-	5%	-	-	6%	-	-	-	-	-	-	-
Montelíbano	1%	0%	1%	3%	-	1%	-	-	-	9%	-	-	-	-	6%	-	-	-	-	-	-	-
Itagüí	1%	1%	1%	-	4%	3%	-	-	-	-	-	-	-	-	-	-	10%	9%	-	-	-	2%
Bogotá	2%	3%	1%	0%	1%	0%	-	-	-	1%	3%	-	-	-	-	-	-	1%	-	-	-	-
Magangué	-	0%	1%	-	-	1%	-	-	-	-	-	-	-	-	3%	-	-	-	-	-	-	-
Tierralta	0%	0%	1%	-	-	-	-	-	-	-	-	-	-	-	-	-	-	-	-	-	-	-
Quibdó	1%	1%	1%	-	-	-	-	-	-	-	-	-	-	-	-	-	-	-	-	-	-	-
Valencia (Venezuela)	0%	0%	1%	-	-	1%	-	-	-	-	-	-	-	-	-	-	-	-	-	-	-	10%
Valledupar	-	0%	1%	-	1%	1%	-	-	1%	-	3%	2%	-	-	-	-	-	-	-	-	-	-
Cartagena	1%	1%	1%	-	1%	3%	-	-	3%	-	4%	-	-	-	6%	-	-	4%	-	-	-	-
Pereira	1%	0%	1%	-	-	-	-	-	-	-	-	-	-	-	-	-	-	-	-	-	-	-
Barranquilla	1%	1%	1%	-	-	-	-	-	-	-	-	-	-	-	-	-	-	-	-	-	-	-
Puerto Berrío	1%	0%	1%	-	-	1%	-	-	-	-	-	-	-	-	-	-	-	2%	-	-	-	2%

	Corregimiento																				
	Total			Corregimientos			Palmitas			San Cristóbal			Altavista			San Antonio de Prado			Santa Elena		
	2016	2017	2018	2016	2017	2018	2016	2017	2018	2016	2017	2018	2016	2017	2018	2016	2017	2018	2016	2017	2018
Base:	661	795	1047	52	130	187	1	23	32	14	28	44	5	8	33	29	49	50	3	22	28
Maracaibo (Venezuela)	74%	74%	65%	87%	83%		100%	95%	91%	72%	63%	70%	100%	77%	59%	96%	92%	82%	55%	80%	66%
Frontino	2%	2%	5%	3%	-	5%	-	-	-	9%	-	7%	-	-	18%	-	-	-	-	-	-
Chigorodó	2%	3%	3%	-	-	0%	-	-	-	-	-	-	-	-	-	-	-	1%	-	-	-
Filadelfia	1%	1%	3%	-	2%	3%	-	-	3%	-	4%	-	-	12%	9%	-	-	4%	-	-	-
Ebéjico	2%	3%	2%	3%	7%	1%	-	5%	5%	9%	11%	-	-	11%	1%	-	8%	1%	-	2%	-
Rionegro	-	0%	2%	-	-	1%	-	-	-	-	-	-	-	-	2%	-	-	-	-	-	10%
Bahía Solano	2%	3%	2%	0%	2%	0%	-	-	-	1%	3%	-	-	-	-	-	-	1%	-	5%	-
Santa Marta	3%	2%	1%	5%	-	3%	-	-	-	9%	-	8%	-	-	4%	-	-	2%	45%	-	-
Armenia	1%	1%	1%	-	1%	-	-	-	-	-	4%	-	-	-	-	-	-	-	-	-	-
El Bagre	0%	1%	1%	-	-	2%	-	-	-	-	-	-	-	-	-	-	-	-	-	-	13%
Cisneros	0%	1%	1%	-	-	1%	-	-	-	-	-	3%	-	-	-	-	-	-	-	-	-
Turbo	0%	0%	1%	-	1%	1%	-	-	1%	-	3%	2%	-	-	-	-	-	-	-	-	-
Barranco de Loba	2%	2%	1%	-	-	2%	-	-	-	-	-	2%	-	-	-	-	-	4%	-	-	-
Caldas (Antioquia)	1%	1%	1%	-	-	0%	-	-	-	-	-	-	-	-	2%	-	-	-	-	-	-
Tarazá	-	-	1%	-	-	0%	-	-	-	-	-	-	-	-	-	-	-	1%	-	-	-
Caucasia	2%	1%	1%	-	1%	1%	-	-	-	-	3%	-	-	-	-	-	-	2%	-	-	-
No especificó ciudad/ municipio	-	-	1%	-	-	0%	-	-	-	-	-	-	-	-	-	-	-	-	-	-	3%



	Comuna																													
	Total			Popular			Santa Cruz			Manrique			Aranjuez			Castilla			Doce de Octubre			Robledo			Villa Hermosa			Buenos Aires		
	2016	2017	2018	2016	2017	2018	2016	2017	2018	2016	2017	2018	2016	2017	2018	2016	2017	2018	2016	2017	2018	2016	2017	2018	2016	2017	2018	2016	2017	2018
Base:	661	795	1047	28	37	55	31	40	52	28	42	51	36	36	55	43	46	65	22	30	38	49	37	55	33	36	55	30	46	43
Trabajo	23%	30%	<b>24%</b>	37%	27%	12%	12%	27%	27%	10%	13%	34%	32%	17%	22%	19%	30%	19%	40%	29%	22%	29%	36%	16%	15%	39%	28%	38%	29%	40%
Adquisición de vivienda	14%	10%	<b>13%</b>	6%	11%	11%	5%	14%	13%	23%	6%	8%	19%	23%	12%	9%	14%	12%	6%	4%	15%	7%	7%	14%	10%	6%	13%	9%	14%	5%
Finalización del contrato de arrendamiento	5%	6%	<b>8%</b>	7%	11%	1%	5%	6%	6%	9%	13%	7%	2%	5%	6%	11%	2%	3%	-	3%	18%	5%	8%	6%	13%	6%	15%	12%	6%	13%
Desplazamiento forzado	7%	5%	<b>7%</b>	11%	13%	8%	9%	4%	2%	20%	11%	10%	5%	2%	6%	5%	-	3%	5%	9%	7%	8%	11%	5%	27%	10%	13%	12%	4%	2%
Cambio de estado civil	10%	11%	<b>6%</b>	12%	7%	10%	23%	13%	6%	5%	16%	9%	7%	15%	7%	13%	10%	8%	18%	13%	5%	10%	20%	11%	2%	18%	3%	-	11%	6%
Disminución de ingresos	5%	5%	<b>5%</b>	-	9%	21%	9%	8%	6%	8%	6%	2%	2%	3%	6%	4%	6%	3%	7%	3%	4%	1%	-	1%	9%	-	-	-	4%	8%
Estudio	6%	5%	<b>5%</b>	-	2%	2%	-	-	-	4%	4%	5%	8%	1%	1%	10%	8%	4%	-	18%	5%	11%	3%	14%	5%	-	4%	4%	8%	2%
Vivir cerca a la familia/ regresar a vivir con la familia	6%	4%	<b>5%</b>	14%	2%	10%	14%	2%	3%	2%	8%	5%	3%	-	7%	4%	14%	8%	-	3%	5%	10%	1%	7%	4%	-	4%	4%	3%	2%
Seguridad/ tranquilidad/ huir de la violencia	3%	3%	<b>4%</b>	-	-	-	7%	-	1%	-	-	-	2%	8%	6%	2%	3%	6%	-	2%	3%	1%	-	0%	-	-	3%	5%	-	5%
Aumento de ingresos	4%	5%	<b>4%</b>	-	6%	7%	3%	12%	7%	4%	1%	2%	1%	3%	8%	11%	2%	5%	2%	9%	-	10%	8%	4%	-	1%	1%	-	5%	-
Por gusto	4%	1%	<b>2%</b>	-	2%	-	-	5%	-	2%	-	1%	5%	-	2%	4%	-	2%	-	-	2%	1%	2%	4%	-	7%	2%	15%	-	3%
Salud	2%	2%	<b>2%</b>	-	-	-	-	2%	2%	-	2%	-	3%	3%	3%	-	-	9%	5%	2%	5%	3%	-	1%	3%	3%	1%	-	-	2%
Cambio de casa/ residencia	1%	2%	<b>2%</b>	-	-	-	7%	-	2%	3%	-	-	-	3%	5%	-	2%	2%	-	4%	4%	-	-	5%	-	3%	-	-	6%	-
Cambiar de ambiente/ salir de la rutina	1%	1%	<b>2%</b>	-	-	2%	-	3%	3%	-	1%	2%	5%	10%	3%	-	-	-	5%	-	2%	-	-	2%	4%	-	7%	-	-	-
Comodidad/ espacio	2%	0%	<b>2%</b>	-	-	2%	-	-	9%	-	-	-	-	-	-	-	-	8%	-	-	-	-	-	-	-	-	-	-	-	2%

# ¿Cuál fue la principal razón para el traslado a este barrio?

	Comuna																										
	Total			La Candelaria			Laureles/Estadio			La América			San Javier			Poblado			Guayabal			Belén			Corregimientos		
	2016	2017	2018	2016	2017	2018	2016	2017	2018	2016	2017	2018	2016	2017	2018	2016	2017	2018	2016	2017	2018	2016	2017	2018	2016	2017	2018
Base:	661	795	1047	44	58	61	48	60	48	45	46	69	39	34	50	63	36	48	30	35	59	40	46	56	52	130	187
Trabajo	23%	30%	<b>24%</b>	19%	34%	26%	29%	44%	21%	34%	27%	15%	19%	8%	9%	36%	51%	50%	23%	21%	26%	6%	38%	18%	9%	27%	24%
Adquisición de vivienda	14%	10%	<b>13%</b>	5%	3%	1%	24%	8%	23%	17%	18%	23%	10%	27%	14%	33%	10%	9%	15%	8%	3%	13%	10%	10%	8%	7%	19%
Finalización del contrato de arrendamiento	5%	6%	<b>8%</b>	-	4%	4%	4%	6%	10%	3%	3%	5%	3%	3%	2%	-	4%	3%	16%	8%	11%	-	6%	13%	8%	7%	7%
Desplazamiento forzado	7%	5%	<b>7%</b>	12%	9%	13%	3%	-	5%	3%	-	3%	15%	3%	11%	2%	-	-	5%	2%	12%	1%	-	9%	-	5%	8%
Cambio de estado civil	10%	11%	<b>6%</b>	4%	8%	3%	1%	4%	-	10%	8%	7%	13%	24%	17%	6%	2%	3%	9%	4%	8%	14%	1%	2%	16%	12%	6%
Disminución de ingresos	5%	5%	<b>5%</b>	4%	3%	3%	7%	4%	-	3%	10%	3%	7%	8%	12%	-	7%	-	-	7%	9%	7%	3%	11%	9%	8%	4%
Estudio	6%	5%	<b>5%</b>	15%	4%	9%	7%	5%	16%	5%	-	9%	-	-	7%	6%	1%	4%	6%	2%	2%	9%	11%	10%	-	3%	1%
Vivir cerca a la familia/ regresar a vivir con la familia	6%	4%	<b>5%</b>	3%	7%	4%	7%	8%	2%	2%	5%	4%	6%	6%	5%	3%	3%	6%	4%	5%	10%	5%	5%	2%	10%	3%	4%
Seguridad/ tranquilidad/ huir de la violencia	3%	3%	<b>4%</b>	3%	1%	6%	1%	3%	-	1%	8%	3%	2%	1%	2%	4%	-	14%	14%	9%	5%	3%	2%	5%	7%	8%	8%
Aumento de ingresos	4%	5%	<b>4%</b>	5%	4%	4%	5%	2%	3%	4%	7%	5%	-	14%	4%	4%	4%	7%	-	-	3%	4%	7%	2%	8%	4%	2%
Por gusto	4%	1%	<b>2%</b>	-	-	2%	4%	-	-	1%	-	7%	5%	1%	2%	1%	-	-	-	-	-	15%	-	5%	3%	-	2%
Salud	2%	2%	<b>2%</b>	7%	9%	-	-	4%	3%	7%	4%	1%	2%	-	2%	-	-	0%	-	10%	1%	7%	3%	5%	-	1%	0%
Cambio de casa/ residencia	1%	2%	<b>2%</b>	-	1%	3%	-	-	6%	-	-	5%	4%	-	-	-	-	-	-	-	-	-	5%	2%	-	3%	1%
Cambiar de ambiente/ salir de la rutina	1%	1%	<b>2%</b>	2%	-	3%	2%	-	2%	-	6%	-	-	-	-	-	-	-	-	4%	0%	-	-	-	2%	1%	2%
Comodidad/ espacio	2%	0%	<b>2%</b>	1%	-	1%	5%	3%	-	4%	-	-	-	-	2%	2%	-	2%	4%	-	3%	7%	-	2%	-	1%	-

	Corregimiento																				
	Total			Corregimientos			Palmitas			San Cristóbal			Altavista			San Antonio de Prado			Santa Elena		
	2016	2017	2018	2016	2017	2018	2016	2017	2018	2016	2017	2018	2016	2017	2018	2016	2017	2018	2016	2017	2018
Base:	661	795	1047	52	130	187	1	23	32	14	28	44	5	8	33	29	49	50	3	22	28
Trabajo	23%	30%	<b>24%</b>	9%	27%	24%	-	34%	40%	-	35%	22%	19%	19%	33%	13%	22%	16%	-	22%	14%
Adquisición de vivienda	14%	10%	<b>13%</b>	8%	7%	19%	-	2%	9%	13%	3%	11%	19%	41%	15%	2%	6%	40%	-	4%	5%
Finalización del contrato de arrendamiento	5%	6%	<b>8%</b>	8%	7%	7%	-	4%	2%	11%	3%	12%	-	12%	6%	10%	12%	8%	-	4%	8%
Desplazamiento forzado	7%	5%	<b>7%</b>	-	5%	8%	-	5%	13%	-	9%	9%	-	17%	4%	-	3%	6%	-	-	7%
Cambio de estado civil	10%	11%	<b>6%</b>	16%	12%	6%	-	16%	2%	7%	7%	6%	19%	10%	19%	23%	9%	2%	-	27%	1%
Disminución de ingresos	5%	5%	<b>5%</b>	9%	8%	4%	-	-	-	-	11%	-	20%	-	4%	8%	12%	10%	45%	4%	3%
Estudio	6%	5%	<b>5%</b>	-	3%	1%	-	-	-	-	4%	1%	-	-	2%	-	4%	-	-	2%	-
Vivir cerca a la familia/ regresar a vivir con la familia	6%	4%	<b>5%</b>	10%	3%	4%	100%	-	-	20%	2%	6%	-	-	2%	2%	5%	8%	-	4%	1%
Seguridad/ tranquilidad/ huir de la violencia	3%	3%	<b>4%</b>	7%	8%	8%	-	15%	15%	1%	7%	6%	-	-	3%	8%	-	-	55%	22%	28%
Aumento de ingresos	4%	5%	<b>4%</b>	8%	4%	2%	-	8%	-	9%	5%	6%	22%	-	-	4%	5%	2%	-	-	-
Por gusto	4%	1%	<b>2%</b>	3%	-	2%	-	-	-	-	-	4%	-	-	-	7%	-	-	-	-	10%
Salud	2%	2%	<b>2%</b>	-	1%	0%	-	2%	-	-	-	-	-	-	-	-	2%	-	-	-	4%
Cambio de casa/ residencia	1%	2%	<b>2%</b>	-	3%	1%	-	-	5%	-	9%	-	-	-	-	-	3%	-	-	-	-
Cambiar de ambiente/ salir de la rutina	1%	1%	<b>2%</b>	2%	1%	2%	-	-	-	3%	-	5%	-	-	1%	2%	-	1%	-	8%	-
Comodidad/ espacio	2%	0%	<b>2%</b>	-	1%	-	-	-	-	-	3%	-	-	-	-	-	-	-	-	-	-

	Comuna																													
	Total			Popular			Santa Cruz			Manrique			Aranjuez			Castilla			Doce de Octubre			Robledo			Villa Hermosa			Buenos Aires		
	2016	2017	2018	2016	2017	2018	2016	2017	2018	2016	2017	2018	2016	2017	2018	2016	2017	2018	2016	2017	2018	2016	2017	2018	2016	2017	2018	2016	2017	2018
Base:	3400	3700	4000	200	200	210	200	200	210	200	200	210	200	200	210	200	200	210	200	200	210	200	200	210	200	200	210	200	200	210
Preescolar	1%	1%	<b>1%</b>	2%	4%	1%	3%	1%	1%	1%	-	-	1%	2%	-	1%	-	0%	0%	2%	2%	2%	1%	2%	1%	0%	0%	-	2%	-
Primaria	23%	22%	<b>21%</b>	36%	31%	31%	32%	30%	28%	34%	27%	26%	20%	23%	20%	22%	17%	13%	27%	30%	22%	20%	18%	25%	37%	33%	22%	27%	22%	25%
Secundaria	41%	44%	<b>47%</b>	40%	50%	47%	46%	51%	48%	49%	45%	53%	49%	46%	57%	48%	49%	52%	54%	45%	49%	40%	45%	47%	32%	47%	53%	40%	36%	41%
Técnico	14%	16%	<b>13%</b>	11%	11%	10%	11%	12%	11%	10%	16%	7%	14%	16%	13%	16%	18%	21%	11%	15%	14%	13%	16%	11%	16%	12%	10%	20%	21%	14%
Superior o universitario	17%	14%	<b>15%</b>	4%	4%	6%	4%	3%	8%	3%	7%	8%	14%	10%	7%	11%	14%	8%	4%	7%	11%	24%	17%	12%	8%	6%	14%	10%	16%	18%
Postgrado	2%	2%	<b>2%</b>	-	-	-	-	-	-	1%	-	0%	1%	1%	1%	1%	-	4%	-	-	0%	1%	2%	-	1%	-	0%	2%	3%	2%
Ninguno	2%	1%	<b>2%</b>	7%	1%	4%	4%	2%	4%	3%	6%	5%	1%	3%	2%	2%	1%	1%	2%	1%	1%	1%	1%	3%	5%	1%	1%	1%	1%	-

I	Comuna																													
	Total			La Candelaria			Laureles/Estadio			La América			San Javier			Poblado			Guayabal			Belén			Corregimientos					
	2016	2017	2018	2016	2017	2018	2016	2017	2018	2016	2017	2018	2016	2017	2018	2016	2017	2018	2016	2017	2018	2016	2017	2018	2016	2017	2018			
Base:	3400	3700	4000	200	200	210	200	200	210	200	200	210	200	200	210	200	200	210	200	200	210	200	200	210	200	200	210	200	500	640
Preescolar	1%	1%	<b>1%</b>	-	1%	-	-	2%	-	-	2%	-	-	1%	-	0%	1%	3%	1%	0%	1%	-	1%	0%	-	1%	1%			
Primaria	23%	22%	<b>21%</b>	16%	22%	15%	7%	5%	10%	11%	10%	14%	24%	21%	22%	6%	12%	27%	19%	26%	21%	24%	19%	16%	21%	26%	20%			
Secundaria	41%	44%	<b>47%</b>	40%	38%	47%	25%	36%	32%	31%	47%	41%	49%	47%	50%	19%	35%	29%	50%	40%	48%	34%	45%	49%	48%	44%	51%			
Técnico	14%	16%	<b>13%</b>	14%	13%	14%	18%	17%	15%	19%	19%	12%	15%	18%	15%	11%	13%	11%	16%	18%	17%	16%	16%	14%	15%	15%	17%			
Superior o universitario	17%	14%	<b>15%</b>	27%	23%	21%	38%	34%	40%	32%	16%	27%	8%	11%	11%	52%	33%	28%	14%	11%	11%	22%	16%	16%	14%	10%	10%			
Postgrado	2%	2%	<b>2%</b>	1%	3%	2%	11%	6%	3%	6%	6%	5%	-	0%	0%	12%	6%	2%	1%	3%	1%	4%	2%	4%	0%	1%	0%			
Ninguno	2%	1%	<b>2%</b>	3%	0%	0%	1%	-	-	1%	1%	1%	4%	2%	2%	0%	-	1%	-	2%	1%	0%	-	1%	2%	2%	1%			

	Corregimiento																				
	Total			Corregimientos			Palmitas			San Cristóbal			Altavista			San Antonio de Prado			Santa Elena		
	2016	2017	2018	2016	2017	2018	2016	2017	2018	2016	2017	2018	2016	2017	2018	2016	2017	2018	2016	2017	2018
Base:	3400	3700	4000	200	500	640	5	101	128	66	107	128	29	83	128	86	109	128	14	100	128
Preescolar	1%	1%	<b>1%</b>	-	1%	1%	-	-	3%	-	0%	-	-	-	0%	-	-	-	-	7%	-
Primaria	23%	22%	<b>21%</b>	21%	26%	20%	8%	36%	24%	12%	23%	14%	34%	25%	24%	21%	18%	18%	39%	31%	24%
Secundaria	41%	44%	<b>47%</b>	48%	44%	51%	67%	40%	49%	55%	45%	59%	44%	51%	53%	43%	52%	55%	50%	33%	36%
Técnico	14%	16%	<b>13%</b>	15%	15%	17%	25%	13%	12%	13%	17%	20%	10%	12%	15%	22%	20%	15%	-	11%	20%
Superior o universitario	17%	14%	<b>15%</b>	14%	10%	10%	-	5%	8%	19%	14%	6%	5%	7%	4%	13%	9%	11%	11%	15%	19%
Postgrado	2%	2%	<b>2%</b>	0%	1%	0%	-	-	0%	-	-	-	-	4%	-	0%	-	-	-	2%	1%
Ninguno	2%	1%	<b>2%</b>	2%	2%	1%	-	6%	4%	1%	1%	0%	7%	1%	3%	1%	0%	1%	-	0%	-

	Comuna																													
	Total			Popular			Santa Cruz			Manrique			Aranjuez			Castilla			Doce de Octubre			Robledo			Villa Hermosa			Buenos Aires		
	2016	2017	2018	2016	2017	2018	2016	2017	2018	2016	2017	2018	2016	2017	2018	2016	2017	2018	2016	2017	2018	2016	2017	2018	2016	2017	2018	2016	2017	2018
Base:	3400	3700	4000	200	200	210	200	200	210	200	200	210	200	200	210	200	200	210	200	200	210	200	200	210	200	200	210	200	200	210
Soltero (a)	37%	36%	<b>36%</b>	29%	31%	32%	34%	31%	34%	34%	34%	27%	30%	41%	37%	39%	37%	34%	43%	37%	47%	35%	33%	36%	33%	36%	36%	38%	37%	34%
En unión libre	22%	23%	<b>25%</b>	36%	34%	37%	36%	33%	37%	25%	28%	39%	29%	20%	28%	23%	21%	20%	19%	21%	20%	20%	23%	23%	29%	34%	35%	20%	24%	29%
Casado (a)	28%	24%	<b>24%</b>	20%	19%	17%	19%	18%	14%	27%	22%	20%	21%	21%	20%	26%	27%	28%	27%	24%	23%	31%	22%	29%	28%	18%	20%	24%	27%	26%
Separado (a) o divorciado (a)	9%	11%	<b>9%</b>	11%	13%	9%	6%	12%	10%	7%	8%	11%	15%	12%	13%	10%	9%	13%	7%	11%	6%	9%	13%	7%	6%	9%	6%	10%	7%	7%
Viudo (a)	5%	6%	<b>5%</b>	4%	4%	5%	5%	5%	6%	7%	9%	4%	5%	6%	3%	3%	5%	5%	4%	8%	5%	5%	8%	4%	4%	3%	3%	8%	4%	5%

I	Comuna																													
	Total			La Candelaria			Laureles/Estadio			La América			San Javier			Poblado			Guayabal			Belén			Corregimientos					
	2016	2017	2018	2016	2017	2018	2016	2017	2018	2016	2017	2018	2016	2017	2018	2016	2017	2018	2016	2017	2018	2016	2017	2018	2016	2017	2018			
Base:	3400	3700	4000	200	200	210	200	200	210	200	200	210	200	200	210	200	200	210	200	200	210	200	200	210	200	200	210	200	500	640
Soltero (a)	37%	36%	<b>36%</b>	37%	39%	42%	37%	37%	46%	39%	37%	41%	37%	30%	32%	40%	33%	38%	39%	35%	34%	35%	39%	33%	40%	36%	33%			
En unión libre	22%	23%	<b>25%</b>	25%	21%	23%	9%	16%	10%	12%	19%	14%	31%	29%	32%	15%	14%	11%	14%	21%	23%	19%	17%	18%	24%	29%	34%			
Casado (a)	28%	24%	<b>24%</b>	23%	22%	21%	41%	29%	29%	32%	19%	27%	20%	27%	26%	32%	35%	30%	35%	24%	24%	30%	27%	28%	30%	23%	25%			
Separado (a) o divorciado (a)	9%	11%	<b>9%</b>	10%	7%	7%	9%	14%	7%	10%	18%	8%	6%	11%	6%	7%	10%	12%	8%	12%	13%	13%	13%	12%	3%	8%	7%			
Viudo (a)	5%	6%	<b>5%</b>	5%	10%	7%	4%	4%	9%	7%	7%	10%	5%	4%	4%	6%	7%	9%	4%	8%	6%	4%	5%	9%	4%	4%	3%			



	Corregimiento																				
	Total			Corregimientos			Palmitas			San Cristóbal			Altavista			San Antonio de Prado			Santa Elena		
	2016	2017	2018	2016	2017	2018	2016	2017	2018	2016	2017	2018	2016	2017	2018	2016	2017	2018	2016	2017	2018
Base:	3400	3700	4000	200	500	640	5	101	128	66	107	128	29	83	128	86	109	128	14	100	128
Soltero (a)	37%	36%	<b>36%</b>	40%	36%	33%	33%	34%	30%	41%	38%	35%	40%	42%	32%	38%	38%	35%	44%	30%	29%
En unión libre	22%	23%	<b>25%</b>	24%	29%	34%	28%	34%	43%	24%	33%	34%	31%	19%	41%	20%	28%	24%	21%	28%	28%
Casado (a)	28%	24%	<b>24%</b>	30%	23%	25%	39%	23%	17%	27%	16%	20%	24%	27%	21%	36%	24%	31%	23%	29%	34%
Separado (a) o divorciado (a)	9%	11%	<b>9%</b>	3%	8%	7%	-	7%	8%	2%	8%	9%	6%	10%	3%	2%	8%	7%	7%	7%	7%
Viudo (a)	5%	6%	<b>5%</b>	4%	4%	3%	-	3%	3%	6%	5%	1%	-	3%	4%	3%	3%	3%	5%	6%	2%

	Comuna																													
	Total			Popular			Santa Cruz			Manrique			Aranjuez			Castilla			Doce de Octubre			Robledo			Villa Hermosa			Buenos Aires		
	2016	2017	2018	2016	2017	2018	2016	2017	2018	2016	2017	2018	2016	2017	2018	2016	2017	2018	2016	2017	2018	2016	2017	2018	2016	2017	2018	2016	2017	2018
Base:	3400	3700	4000	200	200	210	200	200	210	200	200	210	200	200	210	200	200	210	200	200	210	200	200	210	200	200	210	200	200	210
Seguridad social	37%	35%	<b>39%</b>	25%	32%	29%	25%	32%	26%	33%	30%	29%	38%	27%	30%	31%	43%	42%	41%	36%	38%	39%	35%	33%	28%	31%	33%	32%	33%	42%
Seguridad económica	28%	22%	<b>22%</b>	14%	16%	12%	17%	18%	14%	16%	17%	19%	25%	16%	22%	30%	17%	27%	35%	17%	26%	34%	24%	20%	23%	15%	19%	20%	24%	17%
Seguridad jurídica	11%	10%	<b>11%</b>	6%	6%	3%	4%	9%	6%	6%	8%	7%	13%	6%	8%	8%	8%	10%	9%	11%	15%	17%	8%	13%	8%	4%	6%	9%	8%	13%
Ninguna de las anteriores	54%	56%	<b>53%</b>	71%	61%	66%	66%	60%	68%	61%	64%	61%	52%	65%	62%	52%	51%	46%	52%	58%	56%	55%	54%	61%	61%	59%	57%	61%	56%	51%

I	Comuna																													
	Total			La Candelaria			Laureles/Estadio			La América			San Javier			Poblado			Guayabal			Belén			Corregimientos					
	2016	2017	2018	2016	2017	2018	2016	2017	2018	2016	2017	2018	2016	2017	2018	2016	2017	2018	2016	2017	2018	2016	2017	2018	2016	2017	2018			
Base:	3400	3700	4000	200	200	210	200	200	210	200	200	210	200	200	210	200	200	210	200	200	210	200	200	210	200	200	210	200	500	640
Seguridad social	37%	35%	<b>39%</b>	36%	39%	41%	51%	47%	58%	36%	32%	49%	41%	26%	43%	53%	47%	54%	33%	32%	37%	42%	35%	45%	37%	37%	36%			
Seguridad económica	28%	22%	<b>22%</b>	27%	24%	16%	28%	37%	34%	25%	22%	21%	14%	16%	24%	45%	40%	30%	44%	18%	17%	32%	23%	24%	32%	24%	19%			
Seguridad jurídica	11%	10%	<b>11%</b>	13%	11%	10%	15%	16%	20%	16%	12%	11%	6%	6%	11%	27%	24%	18%	12%	7%	5%	12%	11%	14%	7%	12%	10%			
Ninguna de las anteriores	54%	56%	<b>53%</b>	58%	51%	56%	41%	42%	34%	57%	61%	47%	55%	66%	49%	36%	42%	39%	44%	62%	51%	49%	56%	48%	52%	53%	56%			

	Corregimiento																				
	Total			Corregimientos			Palmitas			San Cristóbal			Altavista			San Antonio de Prado			Santa Elena		
	2016	2017	2018	2016	2017	2018	2016	2017	2018	2016	2017	2018	2016	2017	2018	2016	2017	2018	2016	2017	2018
Base:	3400	3700	4000	200	500	640	5	101	128	66	107	128	29	83	128	86	109	128	14	100	128
Seguridad social	37%	35%	<b>39%</b>	37%	37%	36%	20%	35%	23%	36%	40%	41%	31%	35%	44%	43%	36%	35%	25%	38%	38%
Seguridad económica	28%	22%	<b>22%</b>	32%	24%	19%	-	21%	17%	33%	23%	22%	43%	23%	11%	33%	28%	25%	12%	26%	17%
Seguridad jurídica	11%	10%	<b>11%</b>	7%	12%	10%	-	12%	7%	5%	9%	13%	9%	10%	9%	10%	16%	8%	-	11%	10%
Ninguna de las anteriores	54%	56%	<b>53%</b>	52%	53%	56%	80%	53%	67%	48%	53%	56%	50%	55%	51%	50%	56%	53%	75%	50%	54%

# Encuestado vive en:

*Total*

2016

2017

2018

Comuna



92%

91%

91%

Corregimiento



8%

9%

9%

