

# PERCEPCIÓN DE SEGURIDAD EN MEDELLÍN

## Informe de resultados

Centro Nacional de Consultoría

Vicepresidencia de evaluación e  
implementación de políticas y programas

Bogotá, Colombia – 06 de mayo del 2022



Alcaldía de Medellín



**CNC**

Centro Nacional de Consultoría



# ORDEN DEL DÍA



Alcaldía de Medellín



- 1) Principales resultados sobre percepción de seguridad en barrios, comunas, corregimientos de Medellín.
- 2) Victimización
  - Índice de victimización en Medellín por comunas
  - Índice de victimización en Medellín por barrios
  - Índice de victimización según delito en Medellín por comunas.

# FICHA TÉCNICA DEL ESTUDIO



Alcaldía de Medellín



<b>PERSONA NATURAL O JURÍDICA QUE LA REALIZÓ</b>	Centro Nacional de Consultoría S.A.
<b>PERSONA NATURAL O JURÍDICA QUE LA ENCOMENDÓ:</b>	Secretaría de Seguridad y Convivencia de Medellín
<b>FUENTE DE FINANCIACIÓN:</b>	Secretaría de Seguridad y Convivencia de Medellín
<b>UNIVERSO EN ESTUDIO:</b>	Mujeres y hombres mayores de 15 años en hogares no institucionalizados de las 16 comunas y 5 corregimientos de Medellín
<b>DISEÑO DE MUESTREO:</b>	El diseño de muestreo planteado es probabilístico en tres etapas y considera la comuna (corregimiento en la zona rural) como variable de estratificación. El barrio o vereda constituyen subestratos estadísticos. En la primera etapa se seleccionan manzanas cartográficas mediante muestreo aleatorio simple (MAS); en los corregimientos, la primera etapa corresponde a la selección aleatoria simple de centros poblados o veredas para la muestra. En la segunda etapa se toman muestras aleatorias simples de hogares en cada manzana cartográfica, centro poblado o vereda en la muestra y en la etapa final se selecciona una persona mayor de 15 años para aplicarle el cuestionario
<b>TAMAÑO DE MUESTRA:</b>	9.018 casos: 8.172 en comunas de la zona urbana de Medellín (error de muestreo de 1,1%) y 846 corregimientos de la zona rural (error de muestreo de 3,4%), confiabilidad de 95% en todos los casos; la siguiente es la distribución detallada del tamaño de muestra (entre paréntesis es error de muestreo):  Comunas: Aranjuez: 550 (4,2%); Belén: 648 (3,8%); Buenos Aires: 562 (4,1%); Castilla 500 (4,4%); Doce de Octubre: 555 (4,1%); El Poblado: 506 (4,3%); Guayabal: 348 (5,2%); La América: 418 (4,8%); La Candelaria: 440 (4,6%); Laureles Estadio: 523 (4,3%); Manrique: 536 (4,2%); Popular: 508 (4,3%); Robledo: 581 (4,0%); San Javier: 524 (4,3%); Santa Cruz: 425 (4,7%); Villa Hermosa: 548 (4,2%).  Corregimientos: AltaVista: 167 (7,6%); San Antonio de Prado: 240 (6,3%); San Cristóbal: 257 (6,1%); San Sebastián de Palmitas: 62 (11,2%); Santa Elena: 120 (8,9%)
<b>TEMAS A LOS QUE SE REFIERE:</b>	Percepción ciudadana en asuntos de convivencia, seguridad y confianza institucional en Medellín
<b>PREGUNTAS QUE SE FORMULARON:</b>	111 preguntas
<b>PERIODO TRABAJO DE CAMPO:</b>	20 de Octubre de 2021 – 07 de Enero de 2022
<b>TECNICA DE RECOLECCIÓN:</b>	Encuesta presencial en hogares

# ENCUESTAS REALIZADAS



Alcaldía de Medellín



## Barrios

Barrio	Base real	Base expandida	%
Belén	648	192293	7,19%
Robledo	581	156648	6,44%
Buenos Aires	562	134635	6,23%
Doce de Octubre	555	136454	6,15%
Aranjuez	550	119290	6,10%
Villa Hermosa	548	143658	6,08%
Manrique	536	132796	5,94%
San Javier	524	131706	5,81%
Laureles Estadio	523	110434	5,80%
Popular	508	110024	5,63%
El Poblado	506	118063	5,61%
Castilla	500	102358	5,54%
La Candelaria	440	90227	4,88%
Santa Cruz	425	84018	4,71%
La America	418	83443	4,64%
Guayabal	348	55869	3,86%

## Total de encuestas realizadas

<b>Base real</b>	<b>9018</b>
<b>Base expandida</b>	<b>2114817</b>

## Corregimientos

Corregimiento	Base real	Base expandida	%
San Cristóbal	257	81478	2,85%
San Antonio de Prado	240	76948	2,66%
Altavista	167	35405	1,85%
Santa Elena	120	18323	1,33%
San Sebastian de Palmitas	62	771	0,69%

# MARGEN DE ERROR



Alcaldía de Medellín



NIVELES DE CONFIANZA	
Comuna	95%
Barrios	95%
Corregimientos	95%

Corregimientos	Muestra	Error muestreo
Corregimiento de Altavista	167	7,6%
Corregimiento de San Antonio de Prado	240	6,3%
Corregimiento de San Cristobal	257	6,1%
Corregimiento de San Sebastian de Palmitas	62	11,9%
Corregimiento de Santa Elena	120	8,9%

Comuna	Muestra	Error muestreo
Aranjuez	550	4,2%
Belen	648	3,8%
Buenos Aires	562	4,1%
Castilla	500	4,4%
Doce de Octubre	555	4,2%
El Poblado	506	4,3%
Guayabal	348	5,2%
La America	418	4,8%
La Candelaria	440	4,7%
Laureles Estadio	523	4,3%
Manrique	536	4,2%
Popular	508	4,3%
Robledo	581	4,1%
San Javier	524	4,3%
Santa Cruz	425	4,7%
Villa Hermosa	548	4,2%

# I. PERCEPCIÓN DE SEGURIDAD

*Percepción de seguridad en barrios, comunas, corregimientos y la ciudad de Medellín.*



Barrio

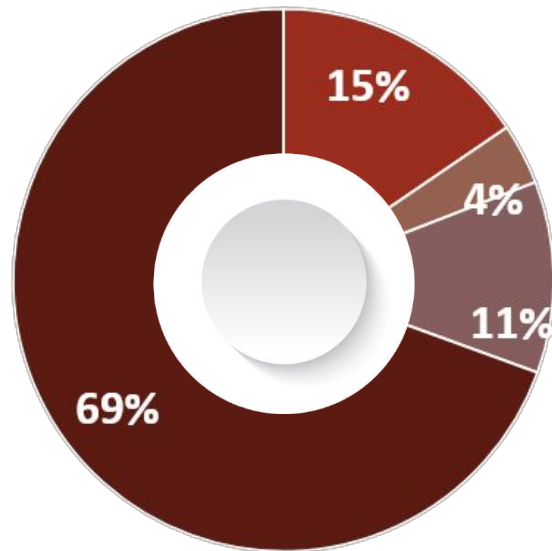

Comuna o corregimiento

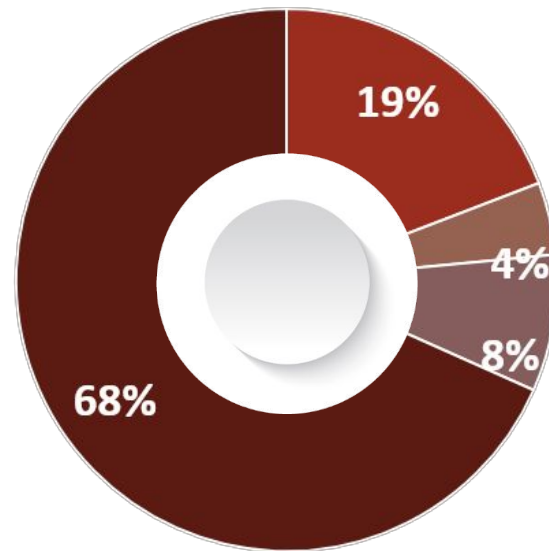

Medellín

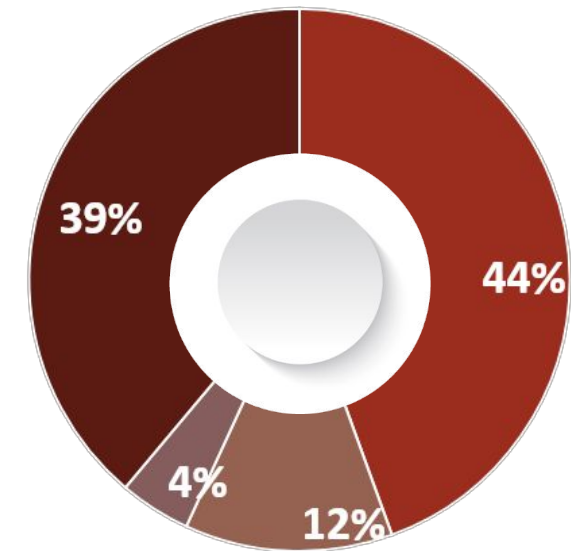

# I. PERCEPCIÓN DE SEGURIDAD

## Histórico percepción de seguridad en barrios

Los datos están expresados en %

**Base:** total de encuestados

**Top two boxes:** Muy seguro + seguro (para las mediciones anteriores a 2021 T2B= seguro + relativamente seguro)

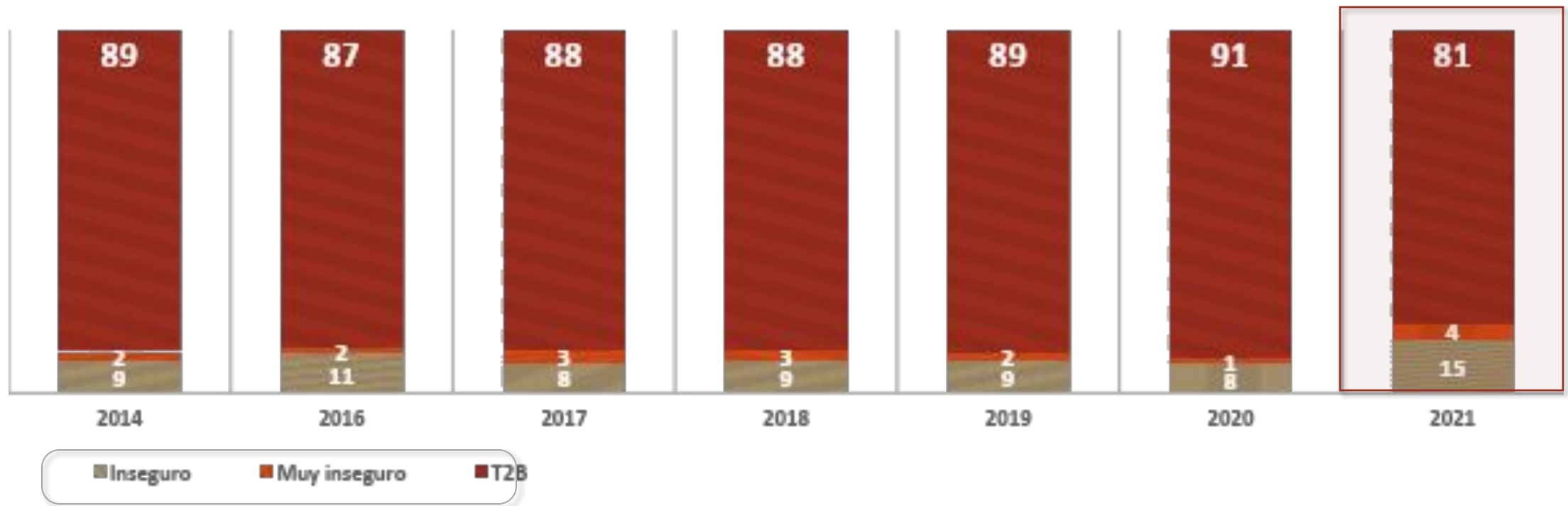

# I. PERCEPCIÓN DE SEGURIDAD



Alcaldía de Medellín



## *Histórico percepción de seguridad en comunas o corregimientos*

Los datos están expresados en %

**Base:** total de encuestados

**Top two boxes:** Muy seguro + seguro (para las mediciones anteriores a 2021 T2B= seguro + relativamente seguro)

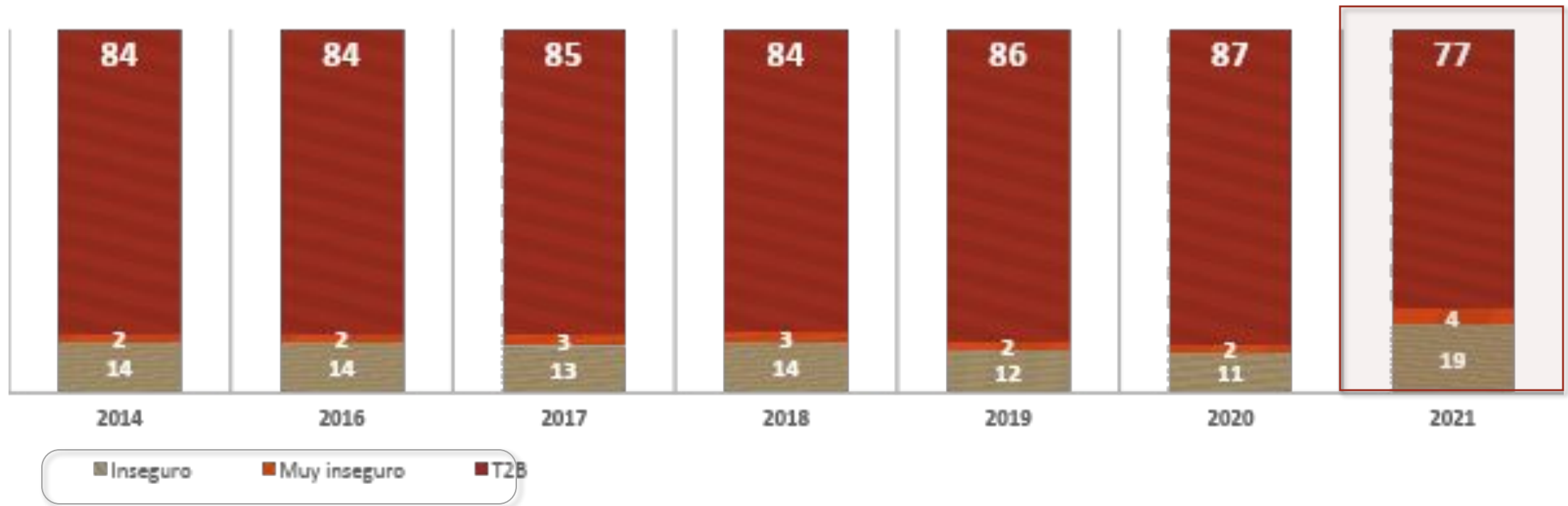



# I. PERCEPCIÓN DE SEGURIDAD

## *Histórico percepción de seguridad en Medellín*

Los datos están expresados en %

**Base:** total de encuestados

**Top two boxes:** Muy seguro + seguro (para las mediciones anteriores a 2021 T2B= seguro + relativamente seguro)

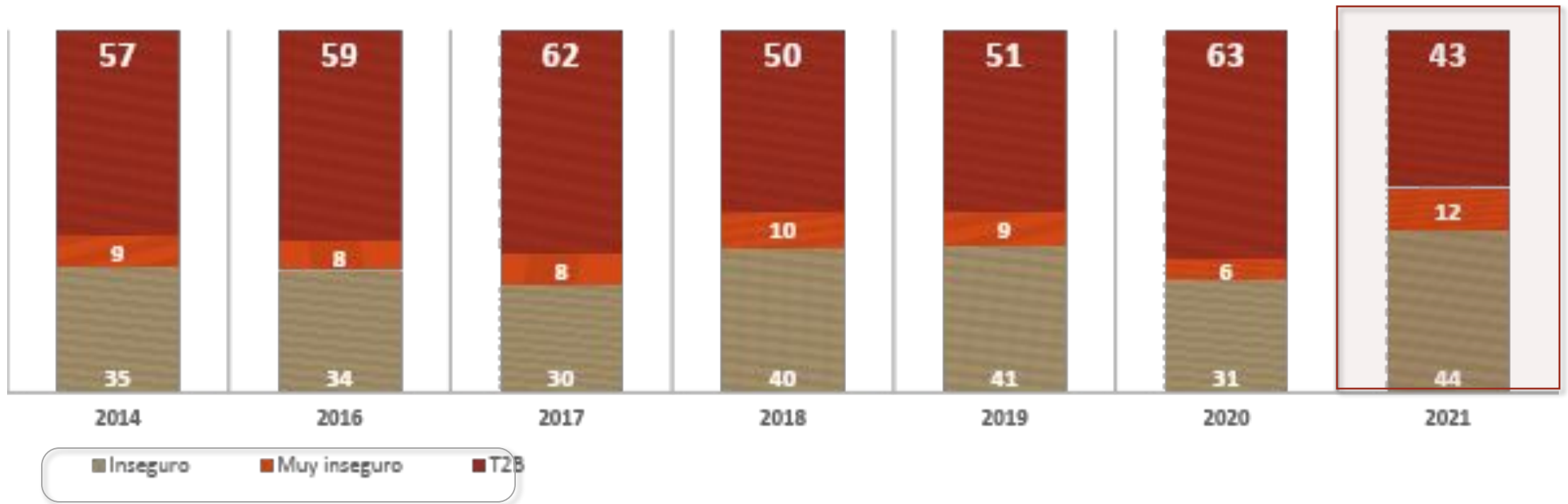

# I. PERCEPCIÓN DE SEGURIDAD



Alcaldía de Medellín



*Razones por las que no se sienten seguros en barrios*

**Barrios**



er en todos los ámbitos (físico, psicológico, económico, sexual)

inas

delito

sido víctimas de distintas agresiones

en situación de calle

lemas de convivencia entre vecinos

uentes

rio

estado o con usos indebidos

i

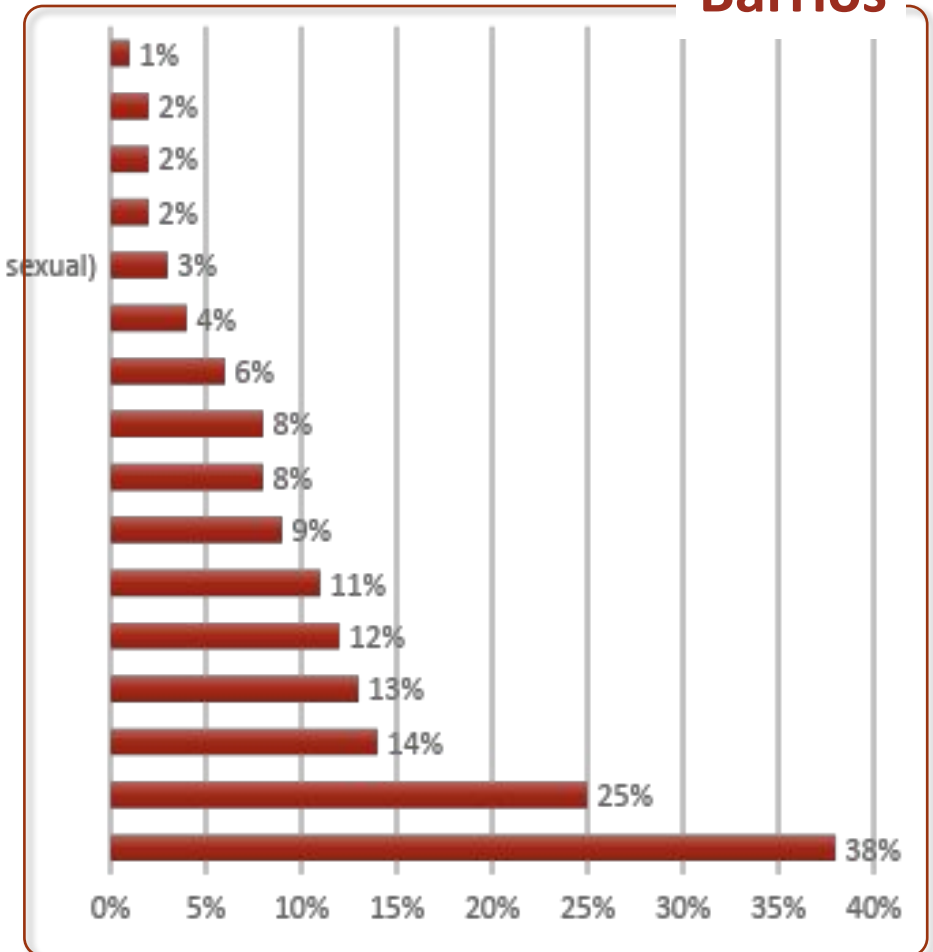

Base: total de encuestados

# I. PERCEPCIÓN DE SEGURIDAD



Alcaldía de Medellín



*Razones por las que no se sienten seguros en Medellín*



en todos los ámbitos (físico, psicológico, económico, sexual)

;

ito

as de convivencia entre vecinos

o víctimas de distintas agresiones

ado o con usos indebidos

situación de calle

tes

**Medellín**

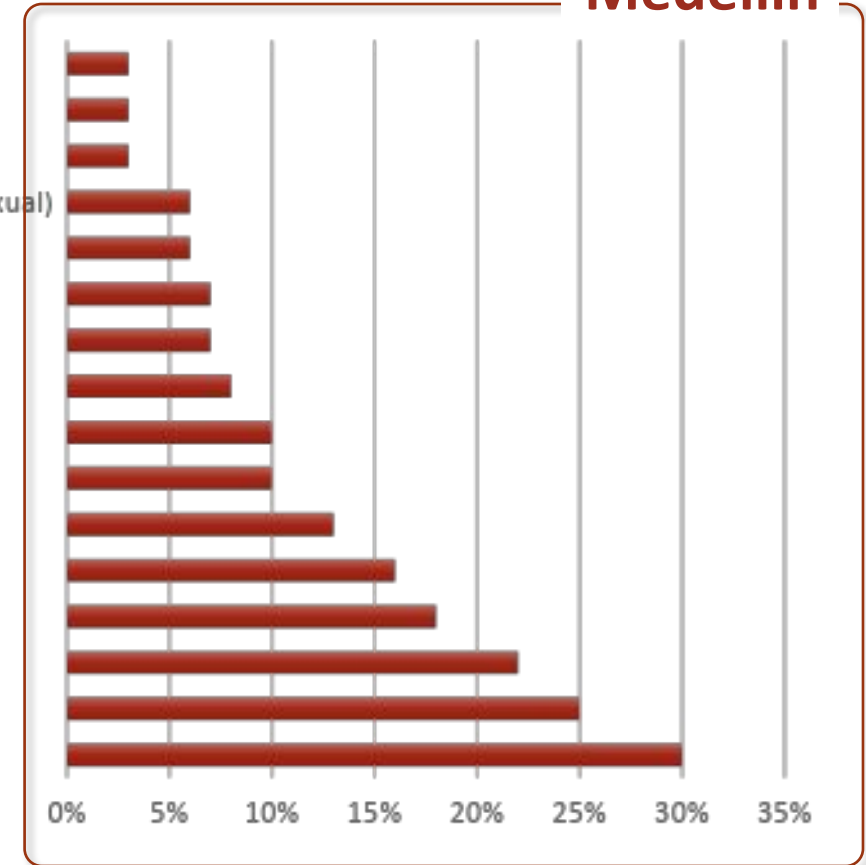

*Base: total de encuestados*

# I. PERCEPCIÓN DE SEGURIDAD

## Sensación de seguridad general

Comunas y corregimientos donde las personas se sienten más seguras

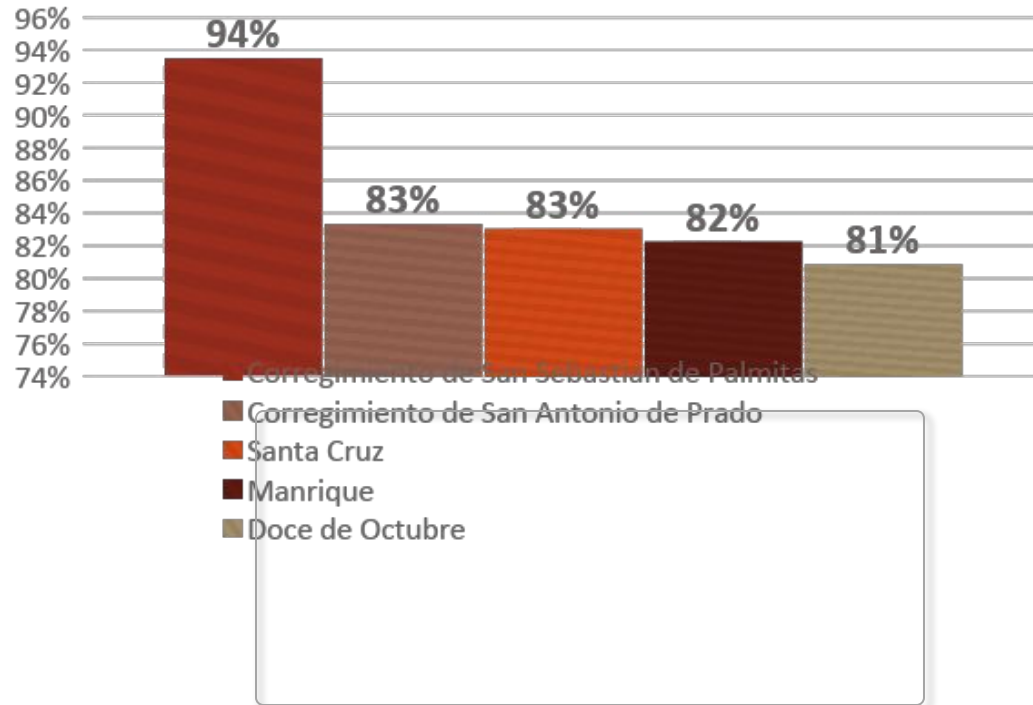

**Base:** total de encuestados  
Se toman los valores Muy seguro + seguro

Comunas y corregimientos donde las personas se sienten menos seguras

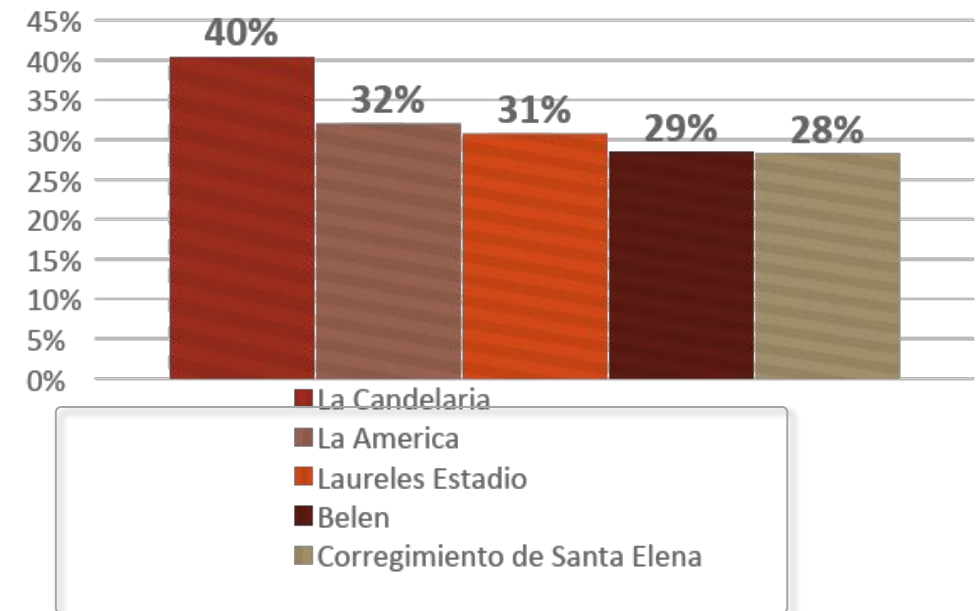

**Base:** total de encuestados  
Se toman los valores Muy inseguro + inseguro

# I. PERCEPCIÓN DE SEGURIDAD

## Sensación de seguridad en lugares específicos

Las personas se sienten menos seguras en:

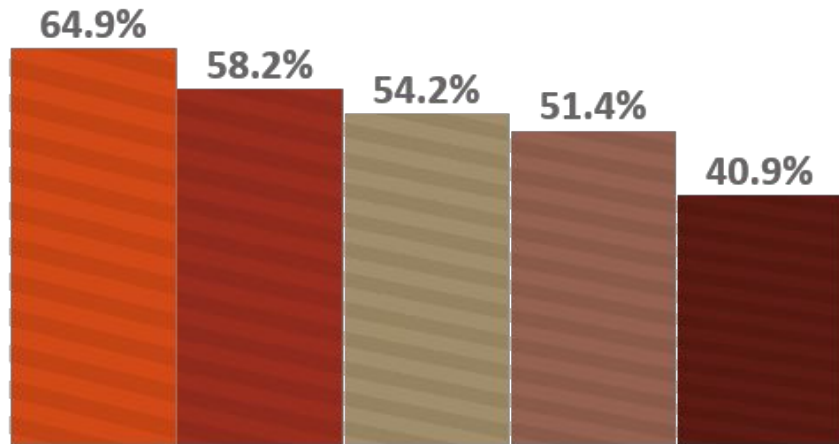

■ Calles ■ Paraderos bus ■ Bares/discotecas ■ Parques ■ Taxis

**Base:** total de encuestados  
Se toman los valores Muy seguro + seguro

Las personas se sienten más seguras en:

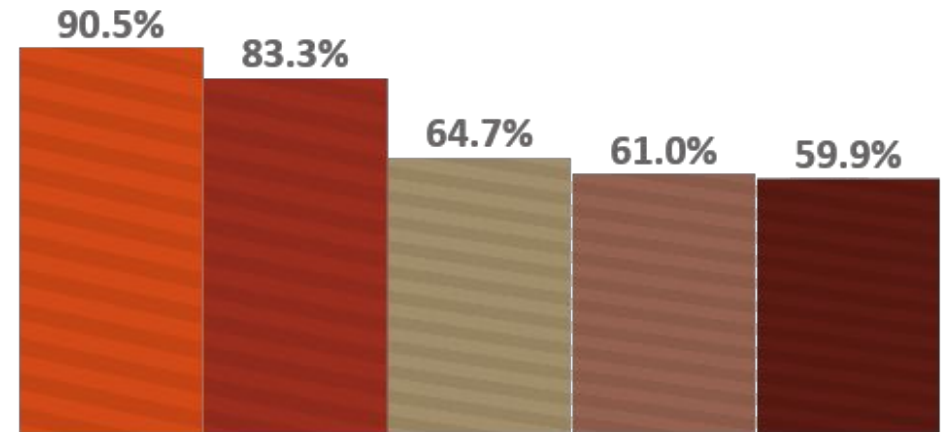

■ Residencia  
■ Centros comerciales  
■ Bancos  
■ Lugares de trabajo  
■ Lugares de recreación

**Base:** total de encuestados  
Se toman los valores Muy inseguro + inseguro

# I. PERCEPCIÓN DE SEGURIDAD



Alcaldía de Medellín



*Propuestas de los ciudadanos para mejorar la seguridad en Medellín*



- mayor justicia
- o
- a de la policía
- de venezolanos
- rometidos/ acudiendo rápido al llamado de la comunidad
- / rehabilitación de los habitantes de calle
- dirigentes
- s políticas públicas de seguridad
- :eliminar/ prevenir la drogadicción
- entre vecinos/ más comunicación en la comunidad
- los barrios
- revertir a los delincuentes
- idada/ civismo
- cuencia/ violencia
- cesidades de las comunidades
- nal
- dando oportunidades de educación
- atrullaje de la policía

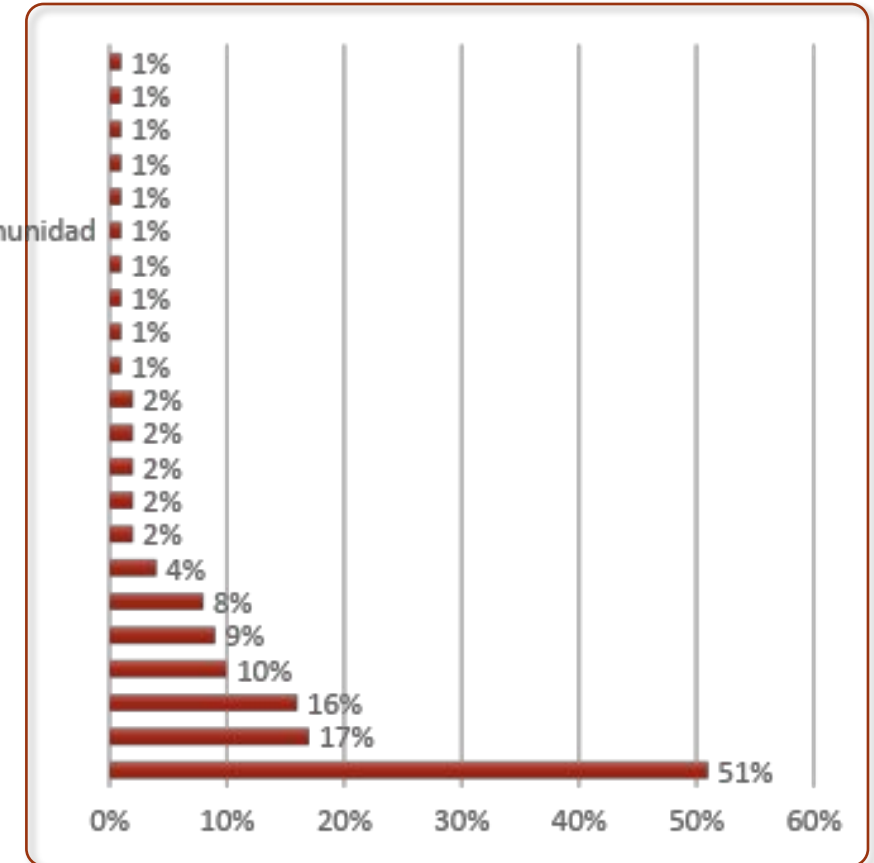

Base: total de encuestados

## II. VICTIMIZACIÓN

### Cálculo del indicador

### *Cálculo del indicador de victimización*

El indicador de Victimización se genera a partir de los resultados de la encuesta de Percepción de Seguridad y Convivencia Ciudadana que se realiza en todas las comunas y corregimientos del Municipio de Medellín. En esta encuesta se le pregunta a los ciudadanos si durante **los últimos 12 meses**, ha sido víctima de alguno o varios de los siguientes delitos:



## II. VICTIMIZACIÓN

### Cálculo del indicador



Alcaldía de Medellín



### Cálculo del indicador de victimización para **Medellín**

$$\text{Índice de victimización} = \frac{\sum_1^{9018} (p20_i=1) * (\text{factor de ponderación})}{\sum_1^{9018} \text{factor de ponderación}}$$

Donde:  
( $p20_i$ ) = toma el valor de 1 si ha sido víctima de por lo menos un delito  
factor de ponderación = factor de expansión

### Victimización en Medellín 2014-2021

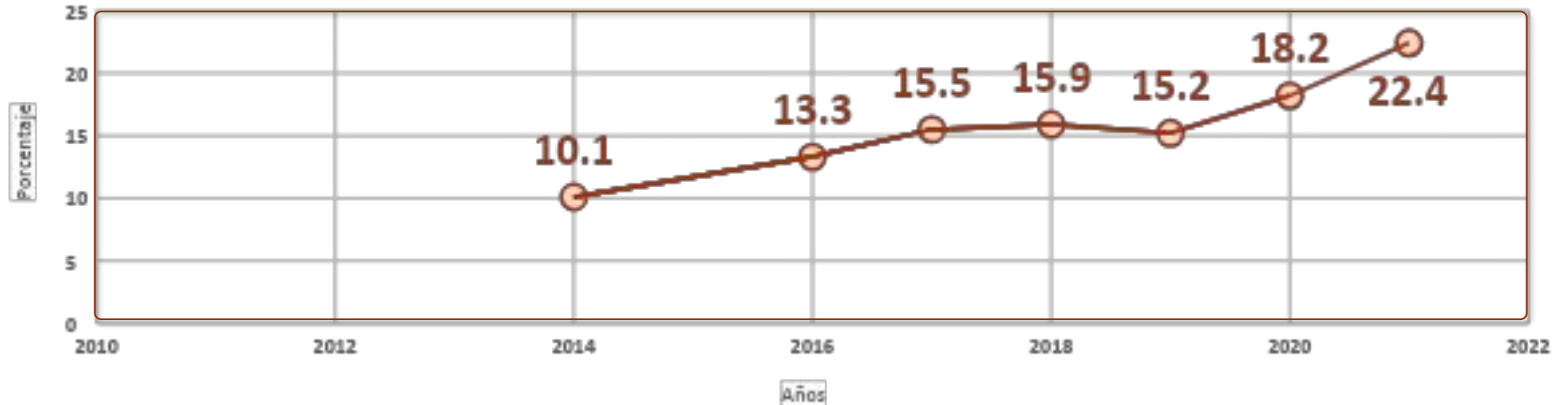



# II. VICTIMIZACIÓN

## Índice de victimización en comunas y corregimientos



Alcaldía de Medellín



### ÍNDICE DE VICTIMIZACIÓN POR COMUNAS

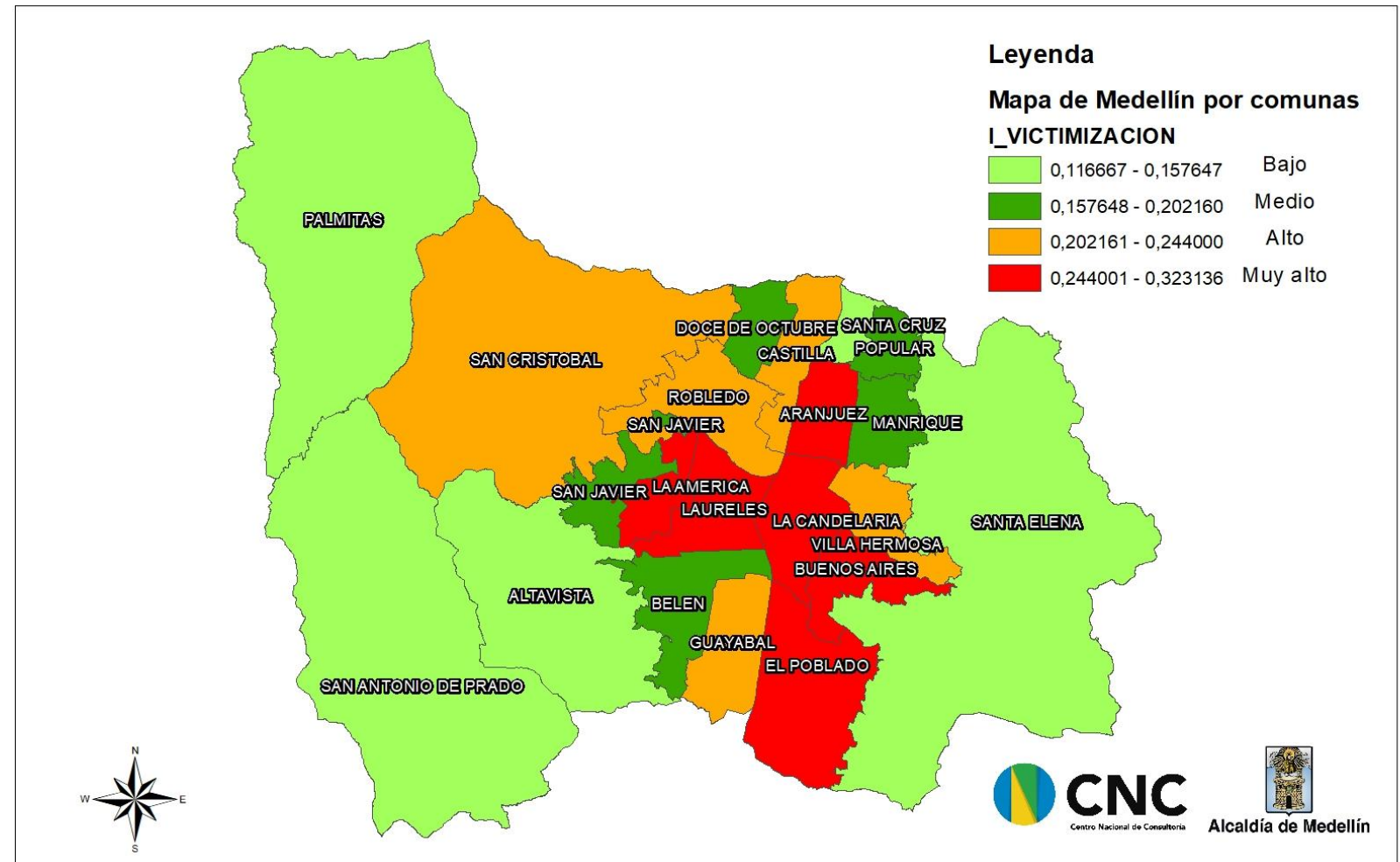

Para la generación del mapa de calor, se dividió la distribución de datos ordenados en 4 partes iguales (cuartiles).

## II. VICTIMIZACIÓN

### Índice de victimización en comunas y corregimientos



Alcaldía de Medellín



CNC  
Centro Nacional de Consultoría

*Cálculo del indicador de victimización para la ciudad de Medellín por comunas y corregimientos*

Comunas	Total				Popular				Santa Cruz				Manrique				Aranjuez			
Años	2018	2019	2020	2021	2018	2019	2020	2021	2018	2019	2020	2021	2018	2019	2020	2021	2018	2019	2020	2021
Índice de victimización	15,5%	15,7%	18,2%	<b>22,3%</b>	16,8%	13,1%	23,5%	<b>19,1%</b>	20,8%	13,5%	25,2%	<b>15,8%</b>	13,1%	13,9%	19,5%	<b>19,0%</b>	17,0%	19,0%	21,3%	<b>26,2%</b>

Comunas	Total				Castilla				Doce de Octubre				Robledo				Villa Hermosa			
Años	2018	2019	2020	2021	2018	2019	2020	2021	2018	2019	2020	2021	2018	2019	2020	2021	2018	2019	2020	2021
Índice de victimización	15,5%	15,7%	18,2%	<b>22,3%</b>	20,9%	12,3%	16,9%	<b>24,4%</b>	11,8%	13,4%	19,1%	<b>18,2%</b>	10,7%	17,8%	17,4%	<b>23,1%</b>	18,3%	13,5%	20,8%	21,5%

Comunas	Total				Buenos Aires				La Candelaria				Laureles Estadio				La América			
Años	2018	2019	2020	2021	2018	2019	2020	2021	2018	2019	2020	2021	2018	2019	2020	2021	2018	2019	2020	2021
Índice de victimización	15,5%	15,7%	18,2%	<b>22,3%</b>	13,8%	18,5%	16,3%	<b>27,8%</b>	24,0%	18,7%	17,3%	<b>26,8%</b>	18,3%	19,2%	22,6%	<b>32,3%</b>	22,5%	19,2%	20,9%	<b>28,9%</b>

## II. VICTIMIZACIÓN

### Índice de victimización en comunas y corregimientos



Alcaldía de Medellín



CNC  
Centro Nacional de Consultoría

*Cálculo del indicador de victimización para la ciudad de Medellín por comunas y corregimientos*

Comunas	Total				San Javier				El Poblado				Guayabal				Belén			
Años	2018	2019	2020	2021	2018	2019	2020	2021	2018	2019	2020	2021	2018	2019	2020	2021	2018	2019	2020	2021
Índice de victimización	15,5%	15,7%	18,2%	<b>22,3%</b>	15,7%	17,1%	16,5%	<b>16,8%</b>	16,8%	10,5%	10,4%	<b>26,9%</b>	13,2%	14,4%	11,9%	<b>23,0%</b>	11,4%	16,6%	15,9%	<b>20,2%</b>

Comunas	Total				Corregimiento de San Sebastián de Palmitas				Corregimiento de San Cristóbal				Corregimiento de Altavista				Corregimiento de San Antonio de Prado			
Años	2018	2019	2020	2021	2018	2019	2020	2021	2018	2019	2020	2021	2018	2019	2020	2021	2018	2019	2020	2021
Índice de victimización	15,5%	15,7%	18,2%	<b>22,3%</b>	9,7%	4,9%	7,1%	<b>12,9%</b>	13,6%	20,8%	10,7%	<b>22,2%</b>	5,5%	11,3%	15,4%	<b>13,2%</b>	12,1%	8,3%	18,5%	<b>15,0%</b>

Comunas	Total				Corregimiento de Santa Elena			
Años	2018	2019	2020	2021	2018	2019	2020	2021
Índice de victimización	15,5%	15,7%	18,2%	<b>22,3%</b>	13,9%	12,4%	7,0%	<b>11,7%</b>

## II. VICTIMIZACIÓN

### Índice de victimización en barrios de Medellín



Alcaldía de Medellín



### ÍNDICE DE VICTIMIZACIÓN POR COMUNAS

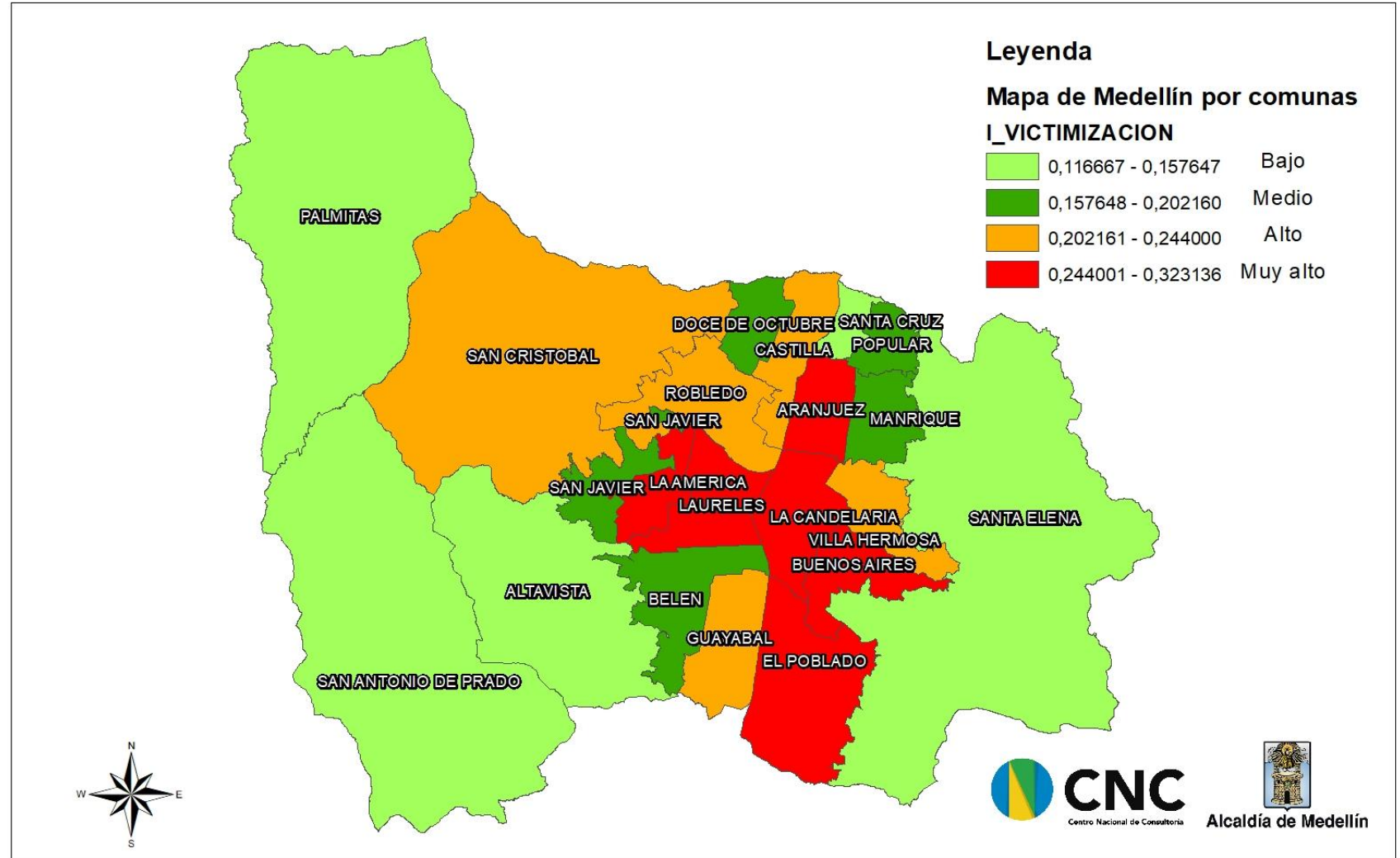
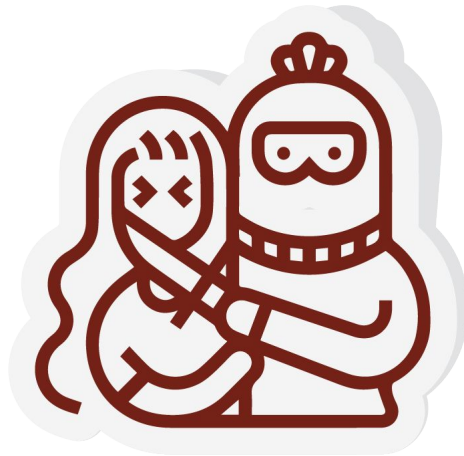

Para la generación del mapa de calor, se dividió la distribución de datos ordenados en 4 partes iguales (cuartiles).

## II. VICTIMIZACIÓN

### Índice de victimización en barrios de Medellín



Alcaldía de Medellín



CNC  
Centro Nacional de Consultoría

A continuación se muestran los 10 barrios con niveles más **altos** del indicador

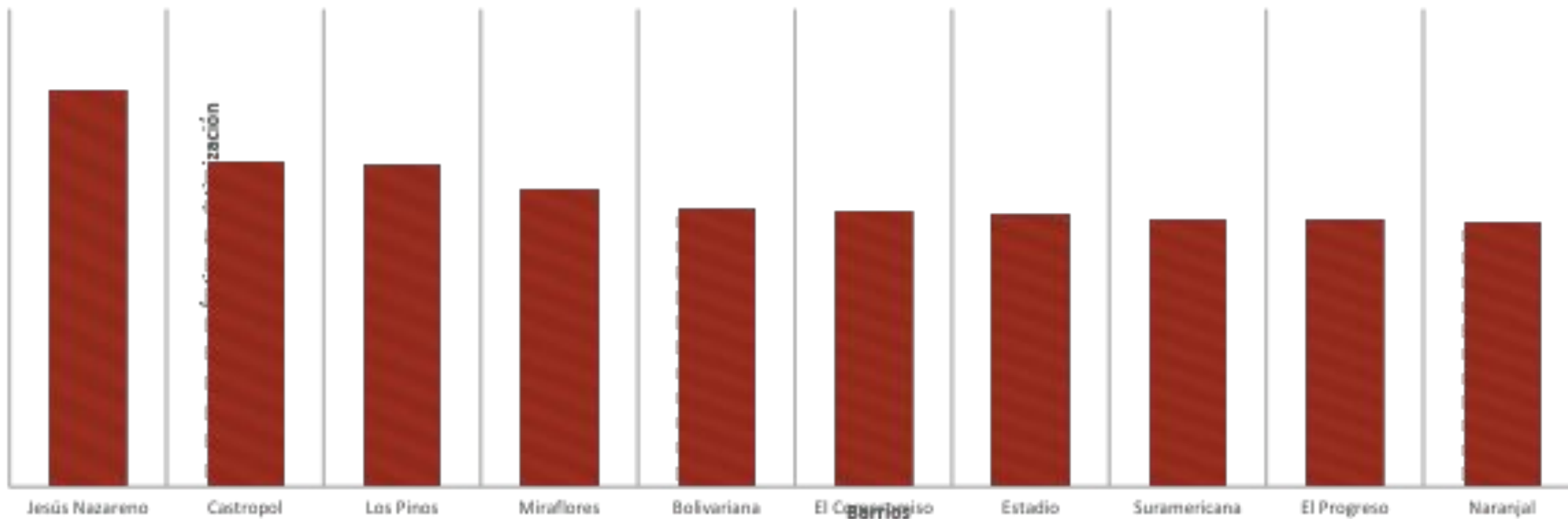

## II. VICTIMIZACIÓN

### Índice de victimización en barrios de Medellín



Alcaldía de Medellín



A continuación se muestran los 10 barrios con niveles más **bajos** del indicador

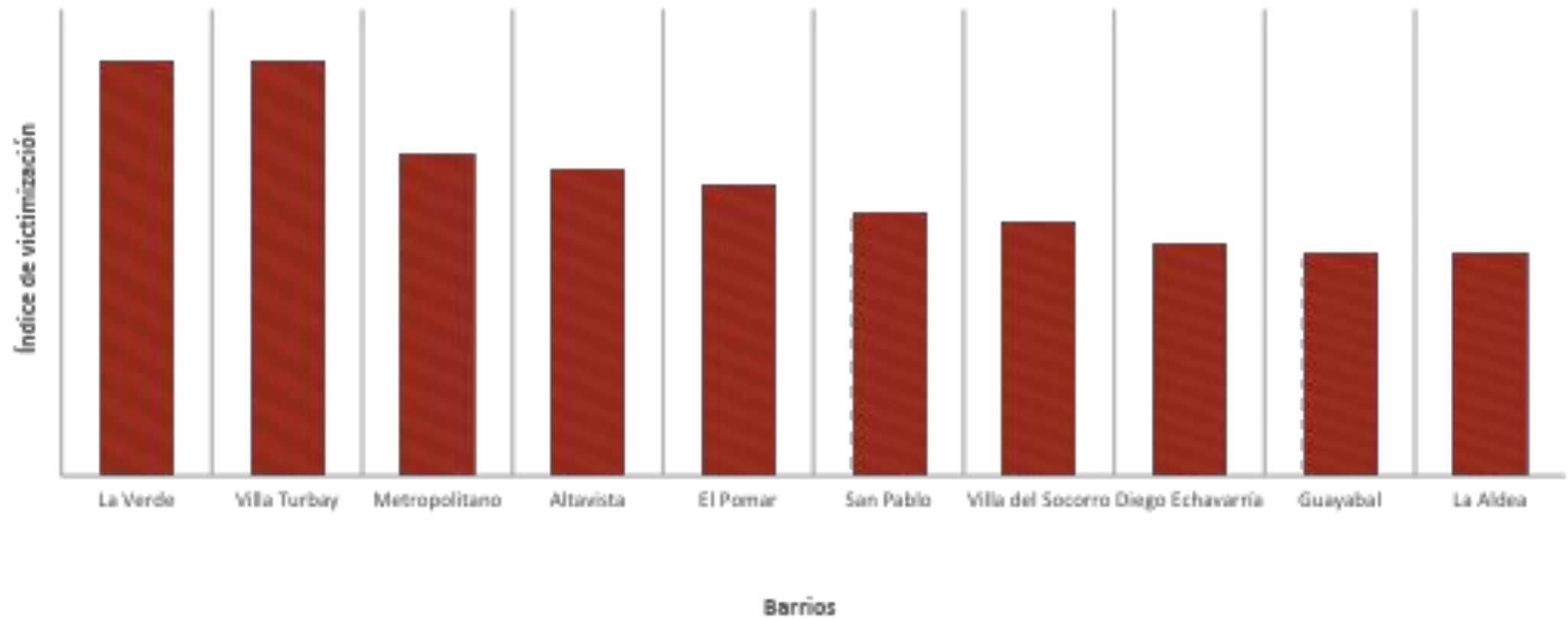

## II. VICTIMIZACIÓN

### Índice de victimización según delitos



Alcaldía de Medellín



$$\frac{\sum_1^{9018} (p20_i=1) * (\text{factor de ponderación})}{\sum_1^{9018} \text{factor de ponderación}}$$

Donde:

$(p20_i)$  = delitos que se mestran en la lista  
factor de ponderación = factor de expansión

- Hurto a personas
- Hurto a residencias
- Hurto a establecimientos comerciales
- Hurto a vehículos
- Pago de extorsiones
- Lesiones personales
- Vandalismo
- Violencia intrafamiliar
- Explosión de petardos
- Abuso sexual
- Explotación sexual NNA
- Violencia contra la mujer
- Desaparición forzada
- Desplazamiento forzado
- Amenazas
- Restricción libertad
- Vinculación de NNA en organizaciones criminales

## II. VICTIMIZACIÓN

### Índice de victimización según delitos



Alcaldía de Medellín



*Cálculo del indicador de victimización según delitos para la ciudad de Medellín*

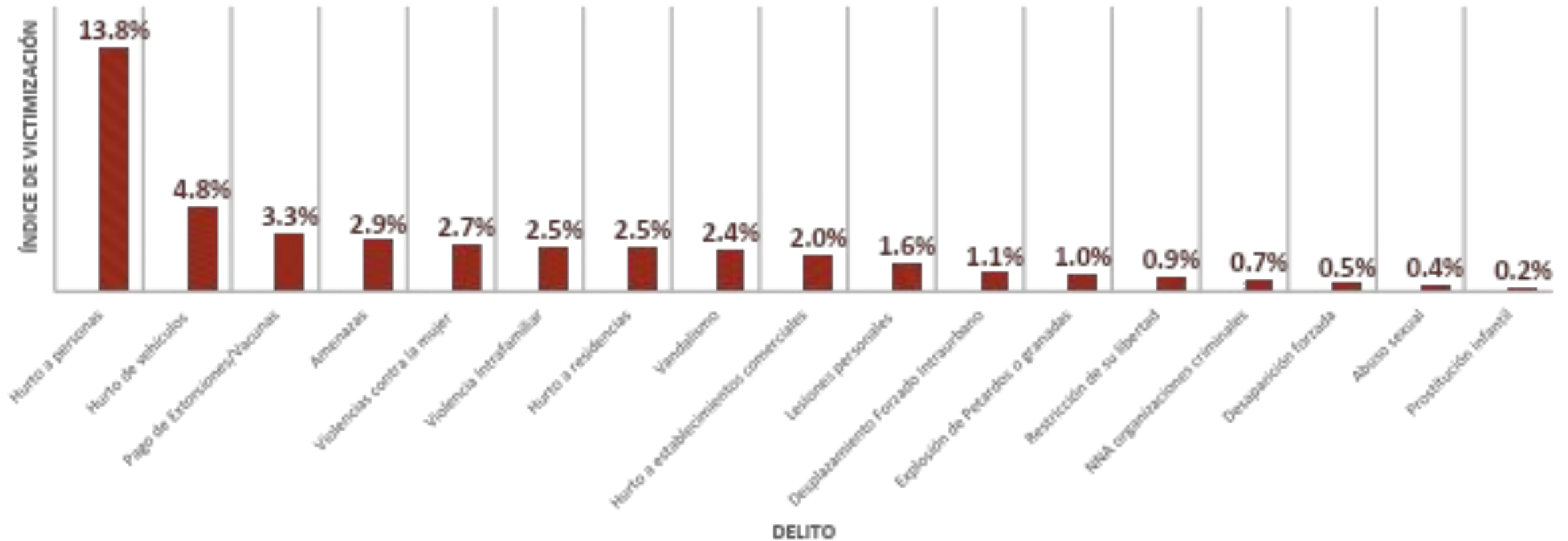



# II. VICTIMIZACIÓN

## Índice de victimización según delitos



Alcaldía de Medellín



### HURTO A PERSONAS

**Hurto a personas**  
(Atraco, Cosquilleo, Raponazo, Fraude, Engaño, Paseo Millonario, etc.)



**Comunas con mayores niveles del índice:** El Poblado, Buenos Aires, La Candelaria, Laureles



**Comunas con menores niveles del índice:** Palmitas, San Antonio de Prado, Santa Elena, Altavista

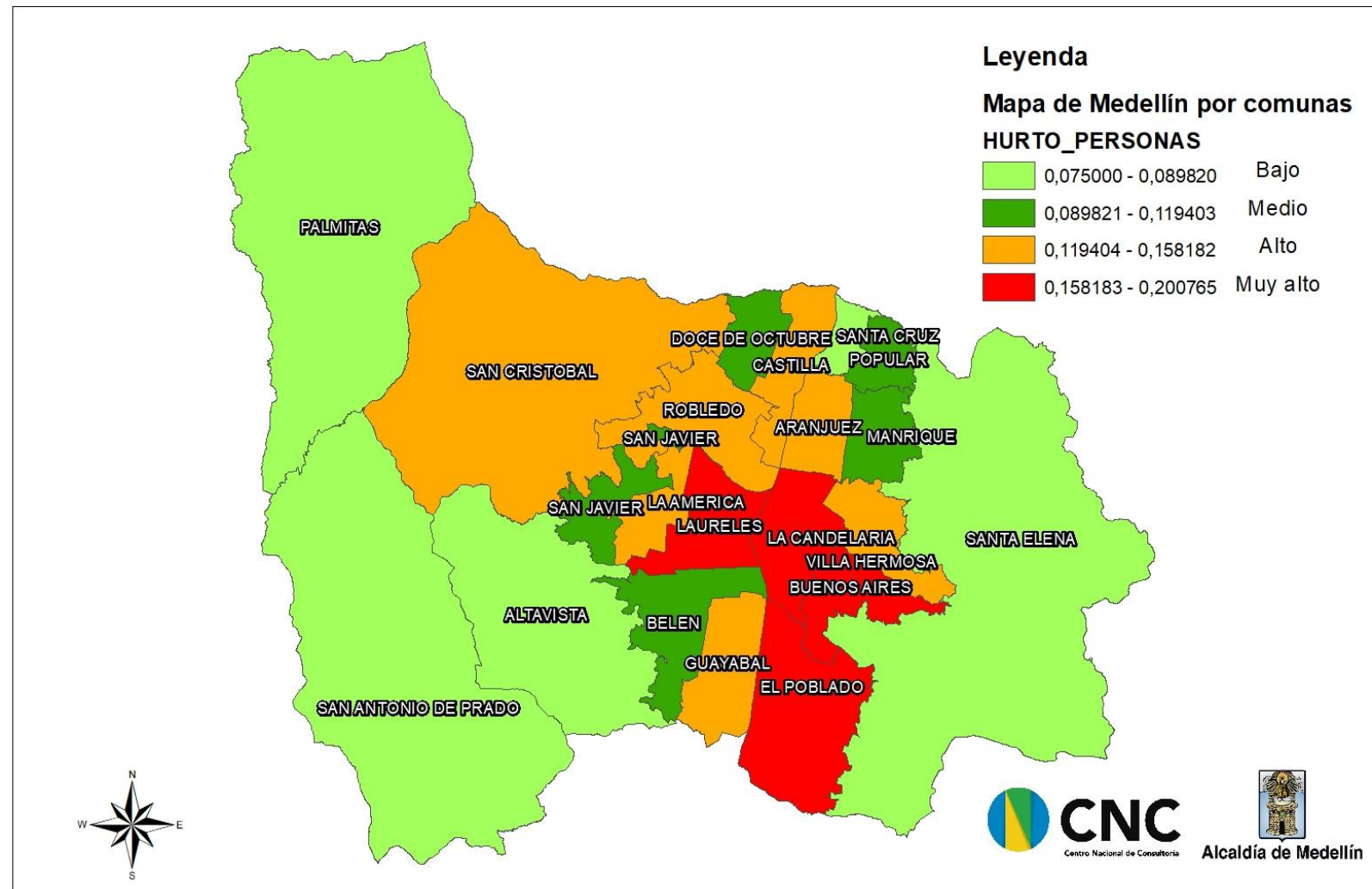

Para la generación del mapa de calor, se dividió la distribución de datos ordenados en 4 partes iguales (cuartiles).

## II. VICTIMIZACIÓN

### Índice de victimización según delitos



Alcaldía de Medellín



*Cálculo del indicador de victimización según delitos por comunas de Medellín*

### HURTO A PERSONAS

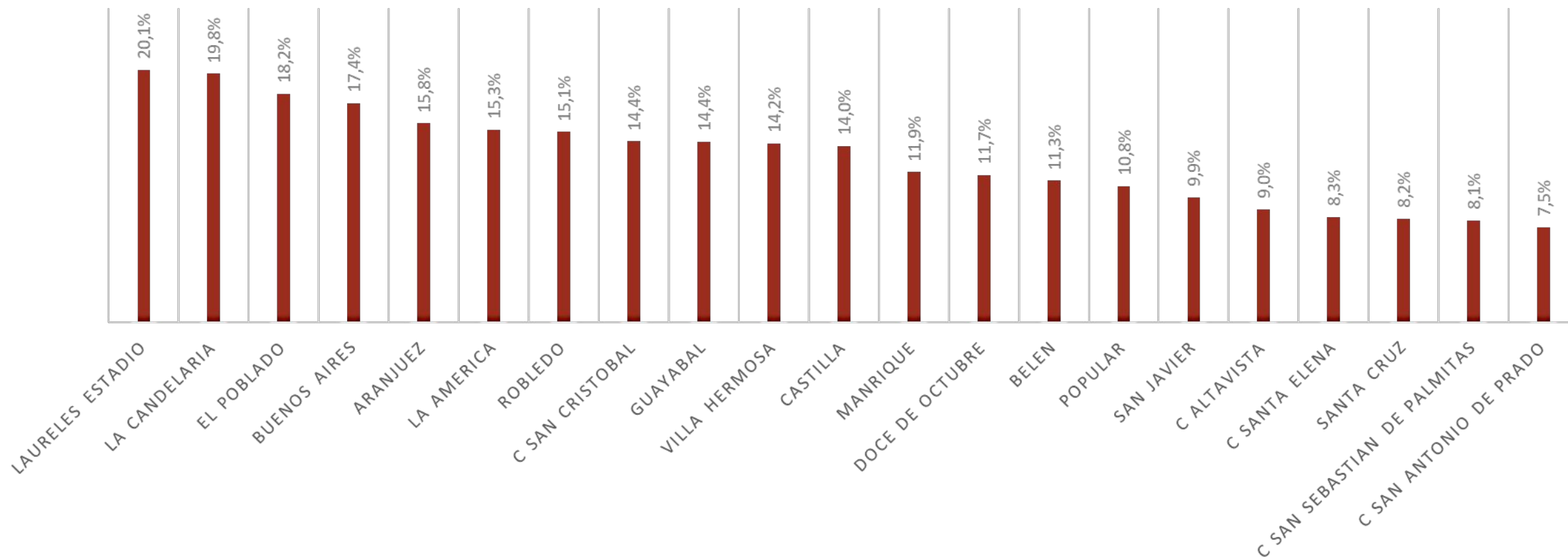

# II. VICTIMIZACIÓN

## Índice de victimización según delitos



Alcaldía de Medellín



### HURTO A RESIDENCIAS

Hurto a residencias



Comunas con mayores niveles del índice: La América y los Laureles



Comunas con menores niveles del índice: Santa Helena, Altavista

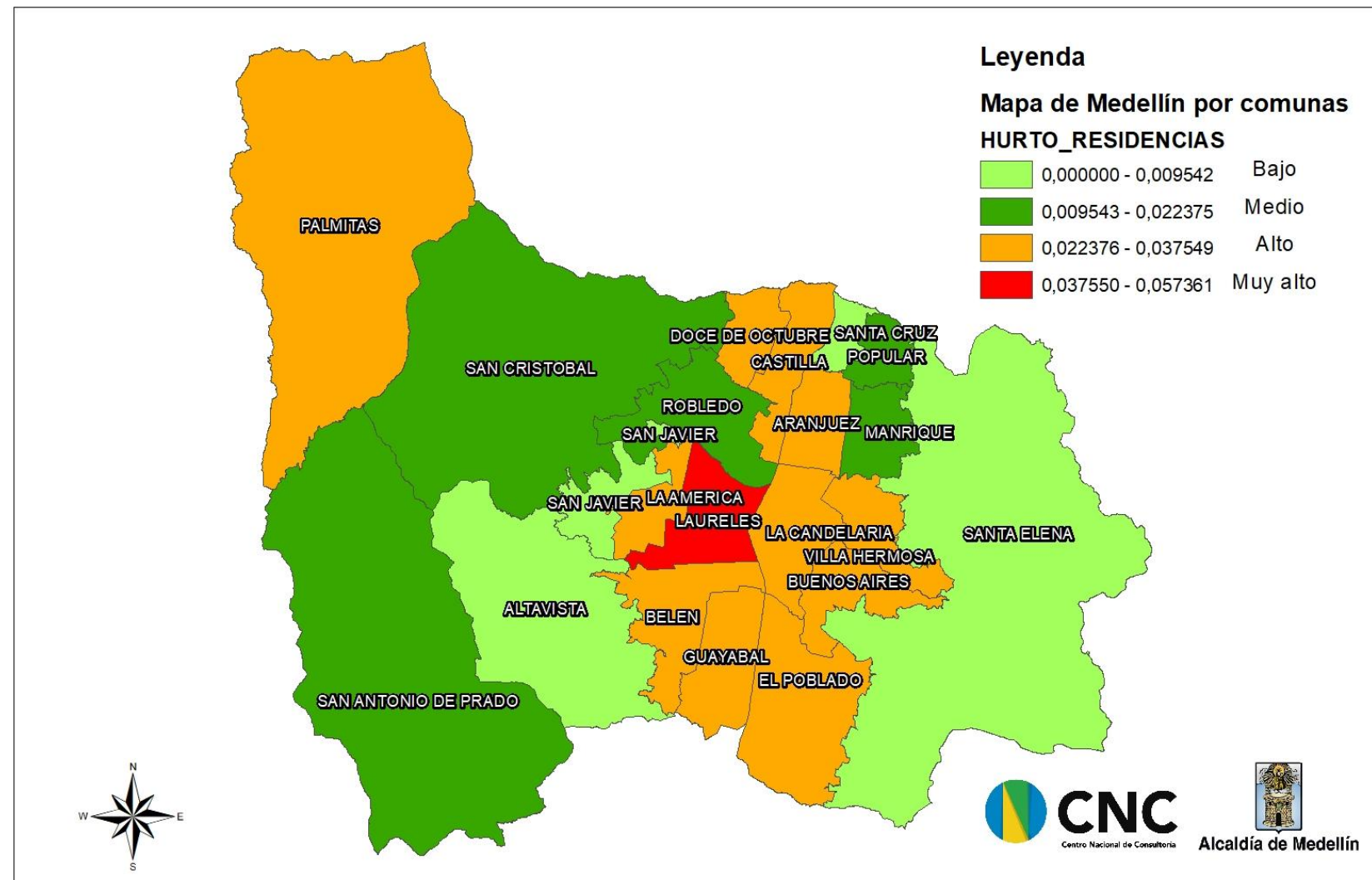

Para la generación del mapa de calor, se dividió la distribución de datos ordenados en 4 partes iguales (cuartiles).

## II. VICTIMIZACIÓN

### Índice de victimización según delitos



Alcaldía de Medellín



*Cálculo del indicador de victimización según delitos por comunas de Medellín*

### HURTO A RESIDENCIAS

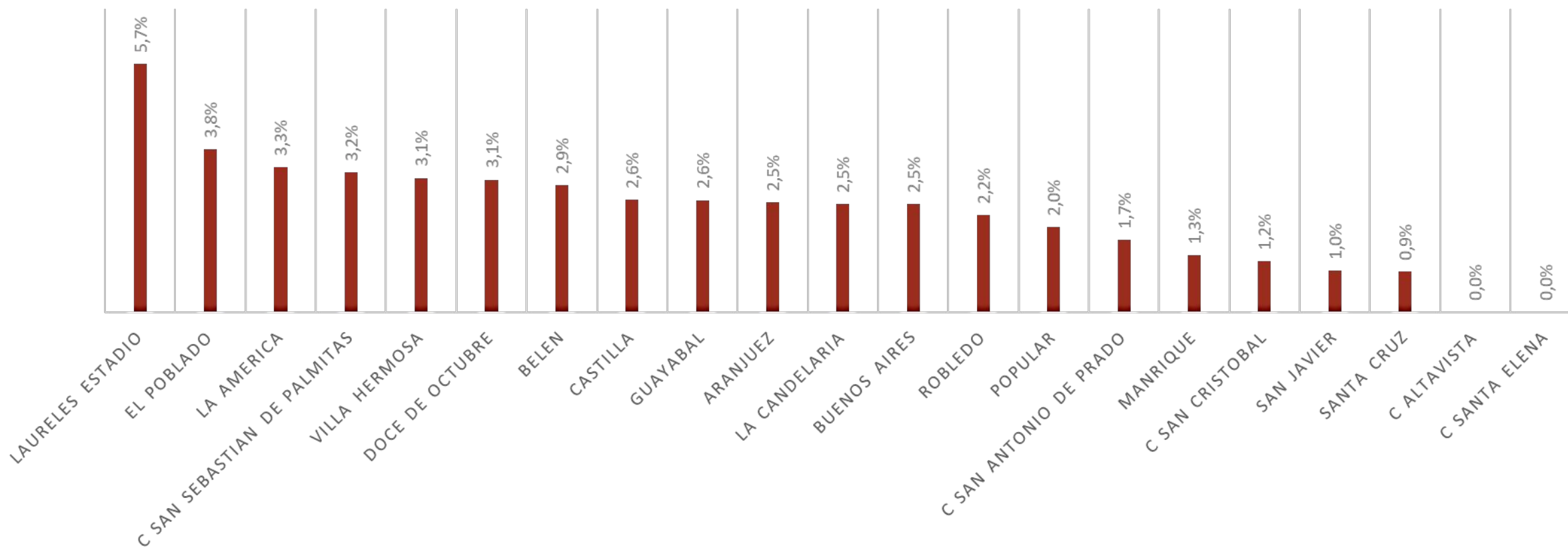

# II. VICTIMIZACIÓN

## Índice de victimización según delitos



Alcaldía de Medellín



### HURTO A ESTABLECIMIENTOS COMERCIALES

Hurto a establecimientos comerciales



Comunas con mayores niveles del índice: San Antonio de Prado, La América, Laureles, La Candelaria, entre otros



Comunas con menores niveles del índice: Palmitas, San Cristóbal, Altavista, Popular

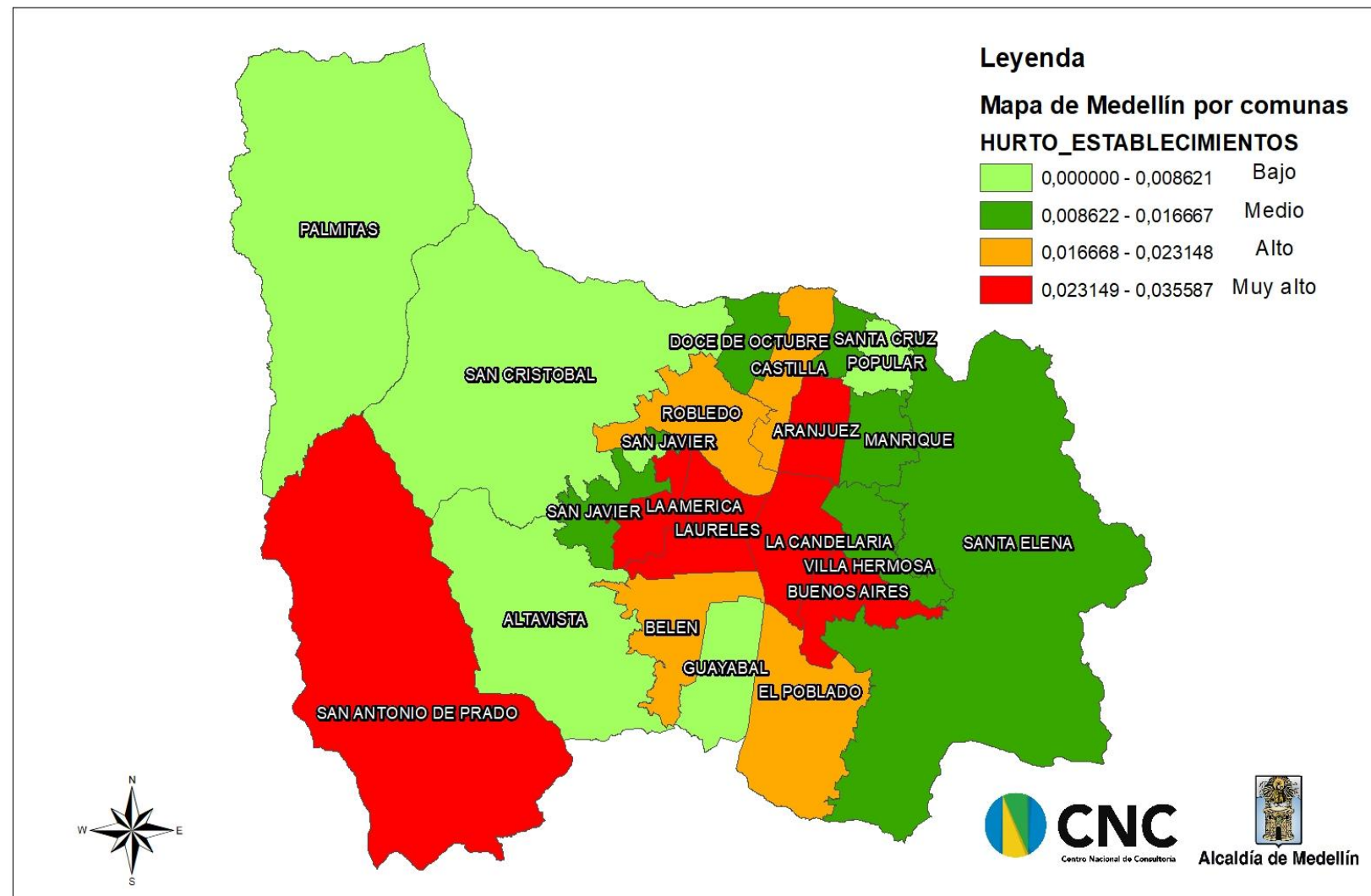

Para la generación del mapa de calor, se dividió la distribución de datos ordenados en 4 partes iguales (cuartiles).

## II. VICTIMIZACIÓN

### Índice de victimización según delitos



Alcaldía de Medellín



*Cálculo del indicador de victimización según delitos por comunas de Medellín*

### HURTO A ESTABLECIMIENTOS COMERCIALES

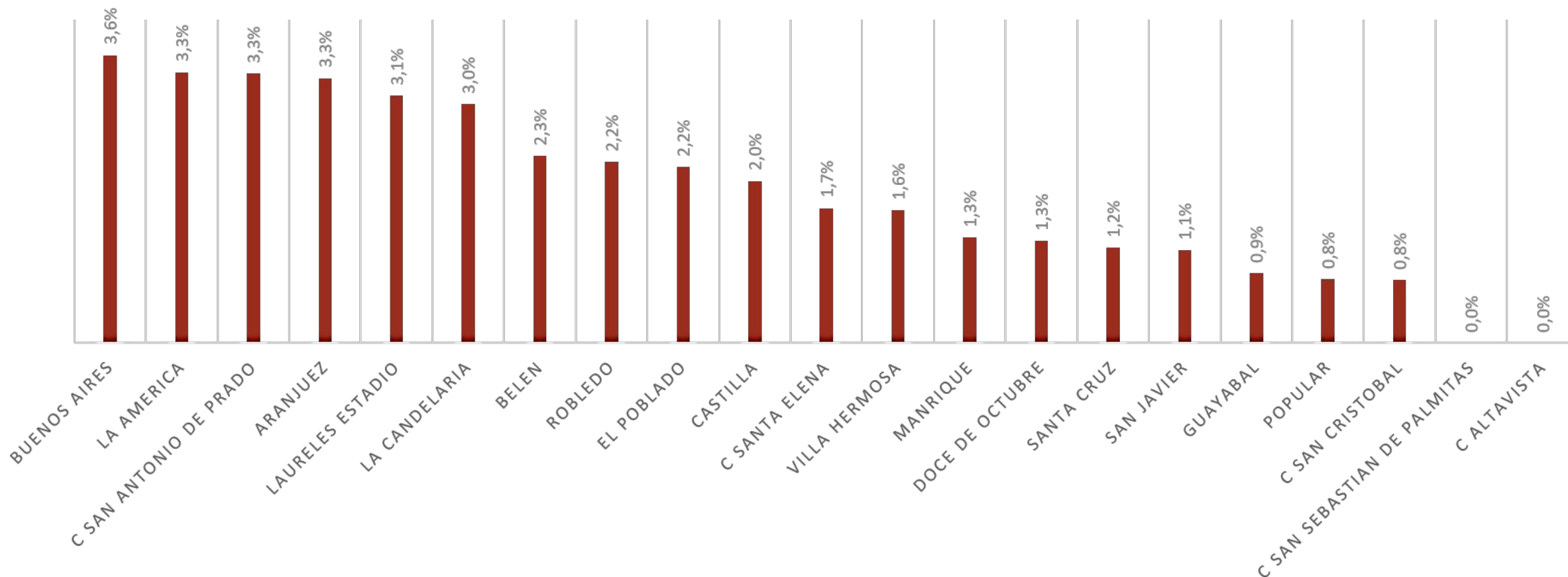

# II. VICTIMIZACIÓN

## Índice de victimización según delitos



Alcaldía de Medellín



### HURTO A VEHÍCULOS O ALGUNA DE SUS PARTES

Hurto de vehículos o alguna de sus partes (Autos, Motos, Bicicletas, todo tipo de vehículo)



Comunas con mayores niveles del índice: La América, Laureles, Guayabal, Buenos Aires



Comunas con menores niveles del índice: Palmitas, Altavista, Santa Elena

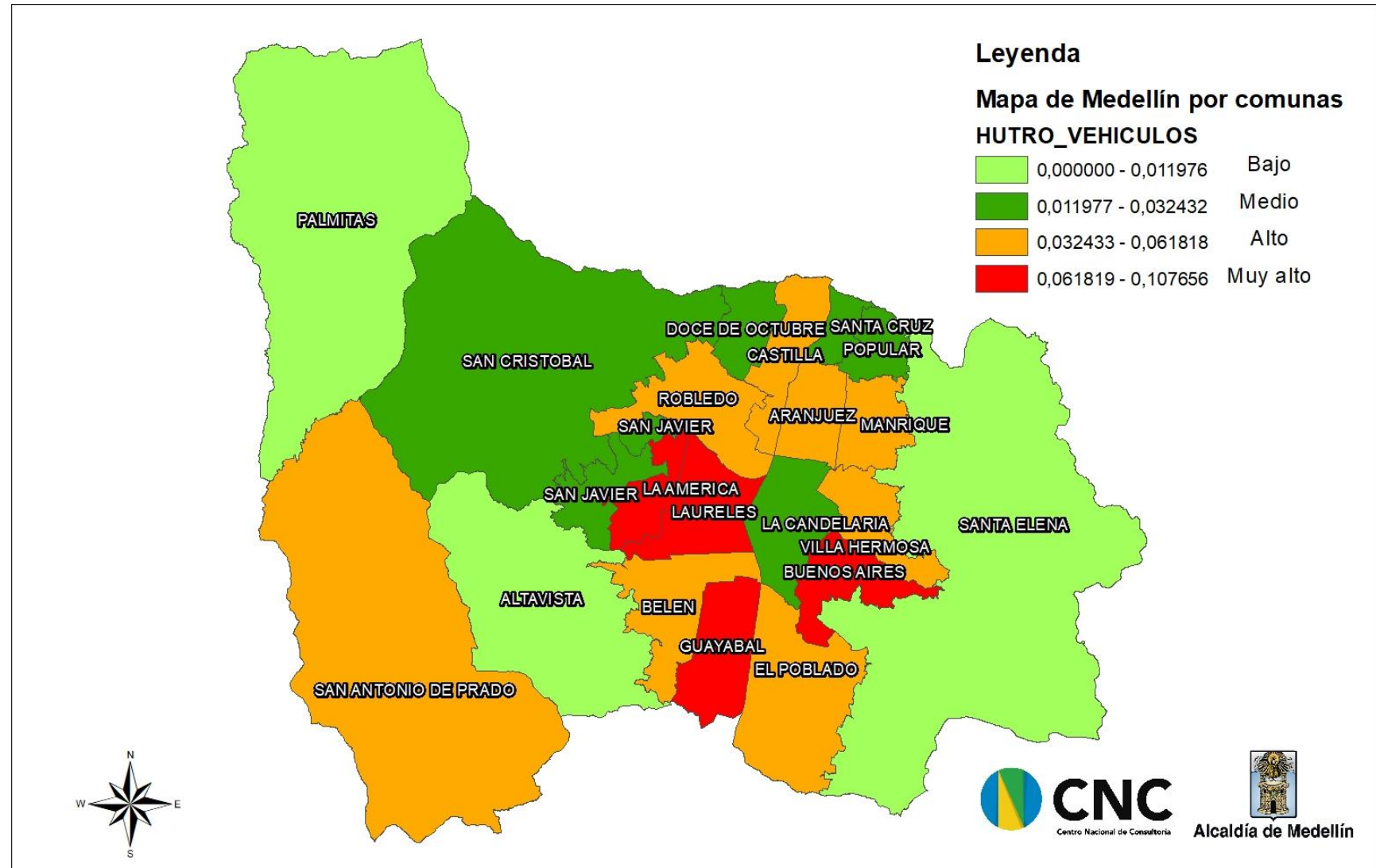

Para la generación del mapa de calor, se dividió la distribución de datos ordenados en 4 partes iguales (cuartiles).

## II. VICTIMIZACIÓN

### Índice de victimización según delitos



Alcaldía de Medellín



*Cálculo del indicador de victimización según delitos por comunas de Medellín*

### HURTO DE VEHÍCULOS O ALGUNA DE SUS PARTES

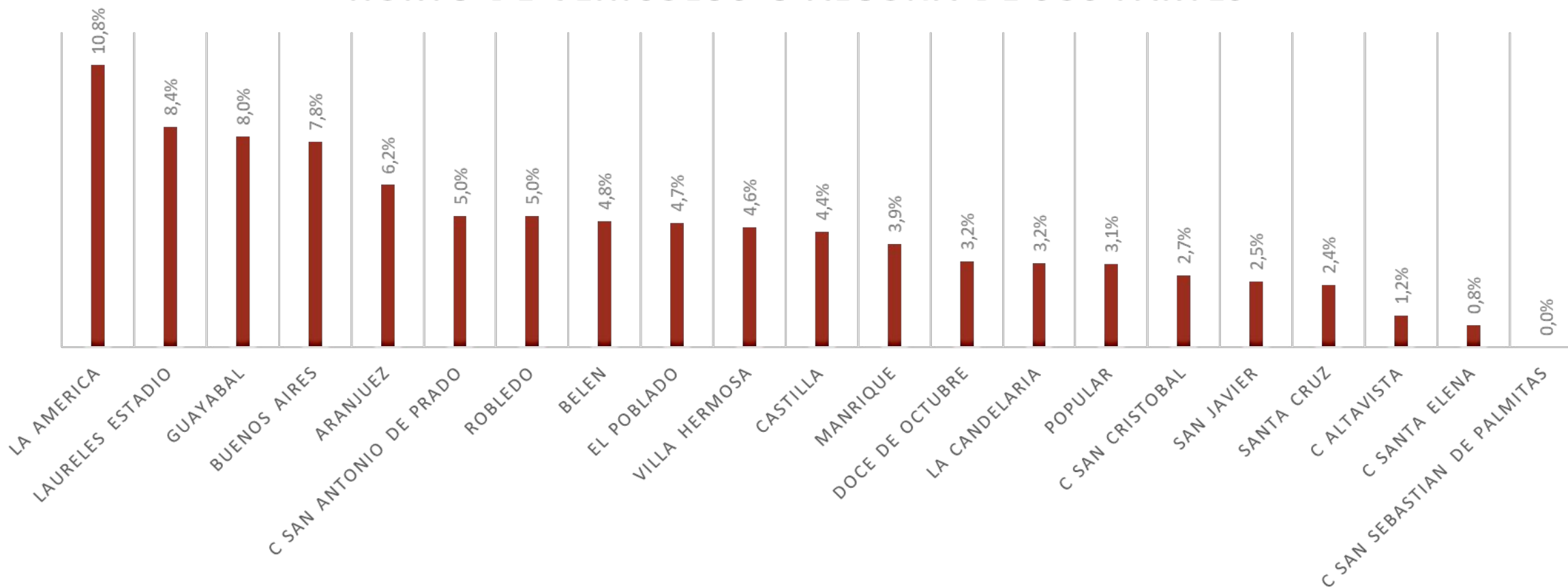



## II. VICTIMIZACIÓN

### Índice de victimización según delitos



Alcaldía de Medellín



### PAGO DE EXTORSIONES / VACUNAS

Pago de Extorsiones /  
Vacunas



Comunas con mayores  
niveles del índice:  
Castilla, Aranjuez



Comunas con menores  
niveles del índice:  
Palmitas, Santa Elena

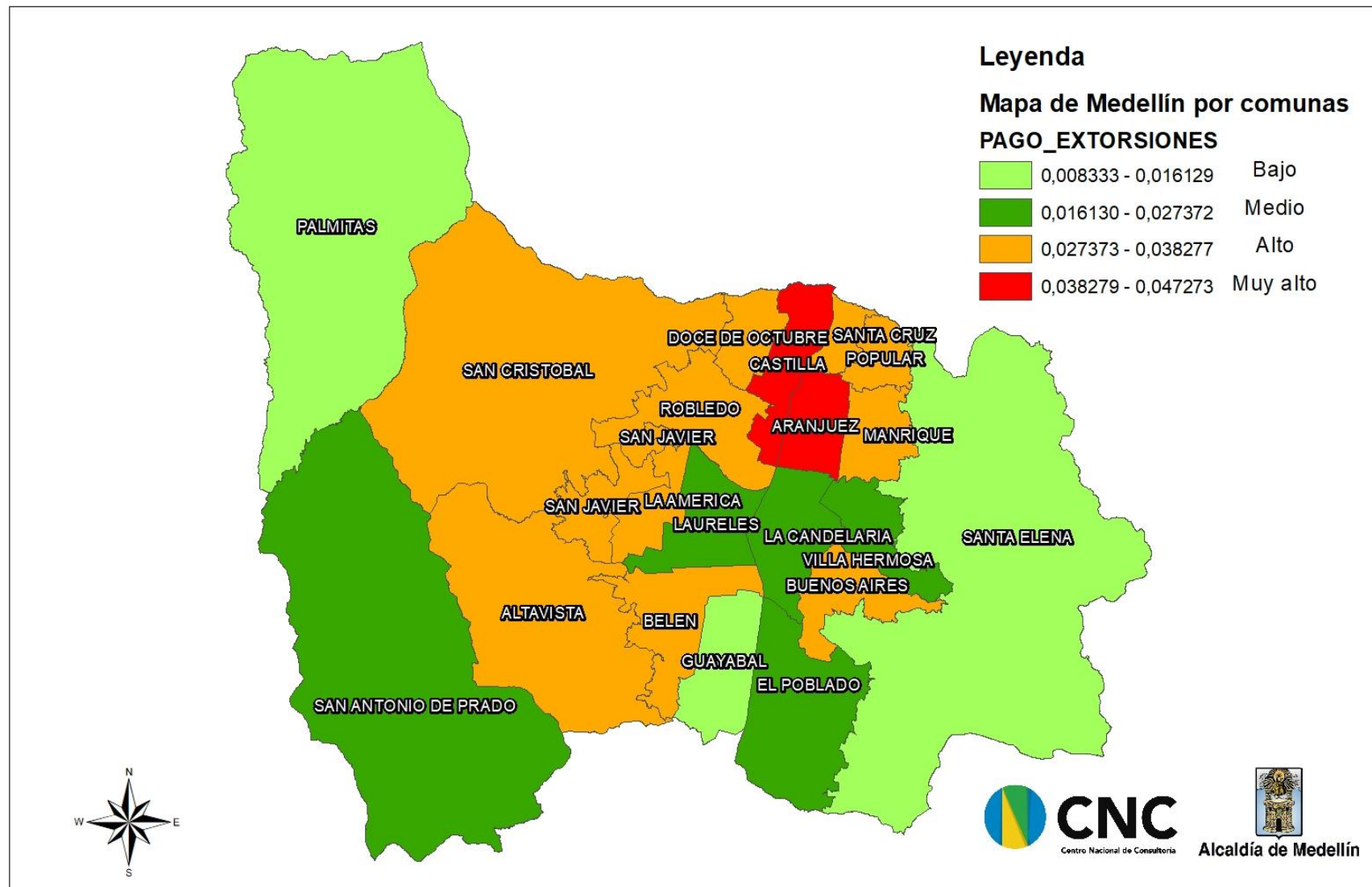

Para la generación del mapa de calor, se dividió la distribución de datos ordenados en 4 partes iguales (cuartiles).

## II. VICTIMIZACIÓN

### Índice de victimización según delitos



Alcaldía de Medellín



*Cálculo del indicador de victimización según delitos por comunas de Medellín*

#### PAGO DE EXTORSIONES/VACUNAS

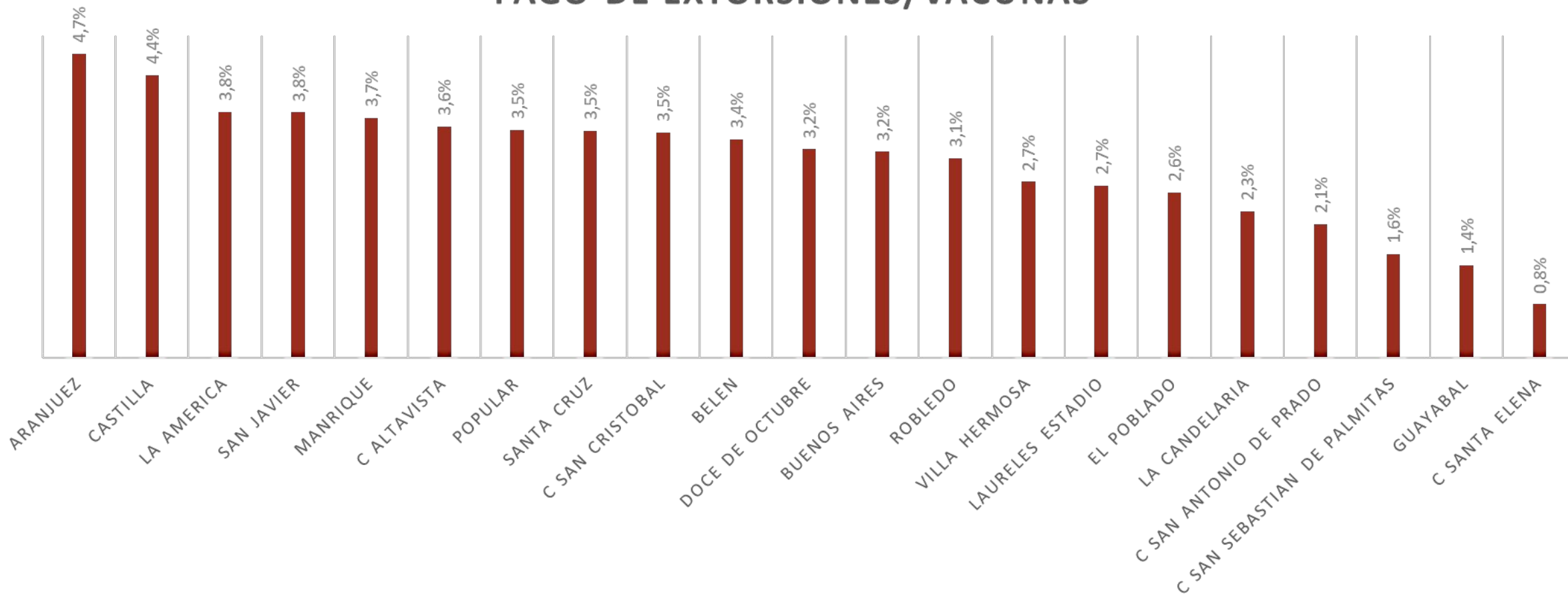

## II. VICTIMIZACIÓN

### Índice de victimización según delitos



Alcaldía de Medellín



### LESIONES PERSONALES A CAUSA DE RIÑAS Y GOLPES

Lesiones personales a causa de riñas y golpes (Callejeras, en el sitio de trabajo, en centros educativos)

Comunas con mayores niveles del índice: San Javier, Aranjuez, Manrique, Popular, Santa Cruz

Comunas con menores niveles del índice: Altavista, Guayabal, Santa Elena

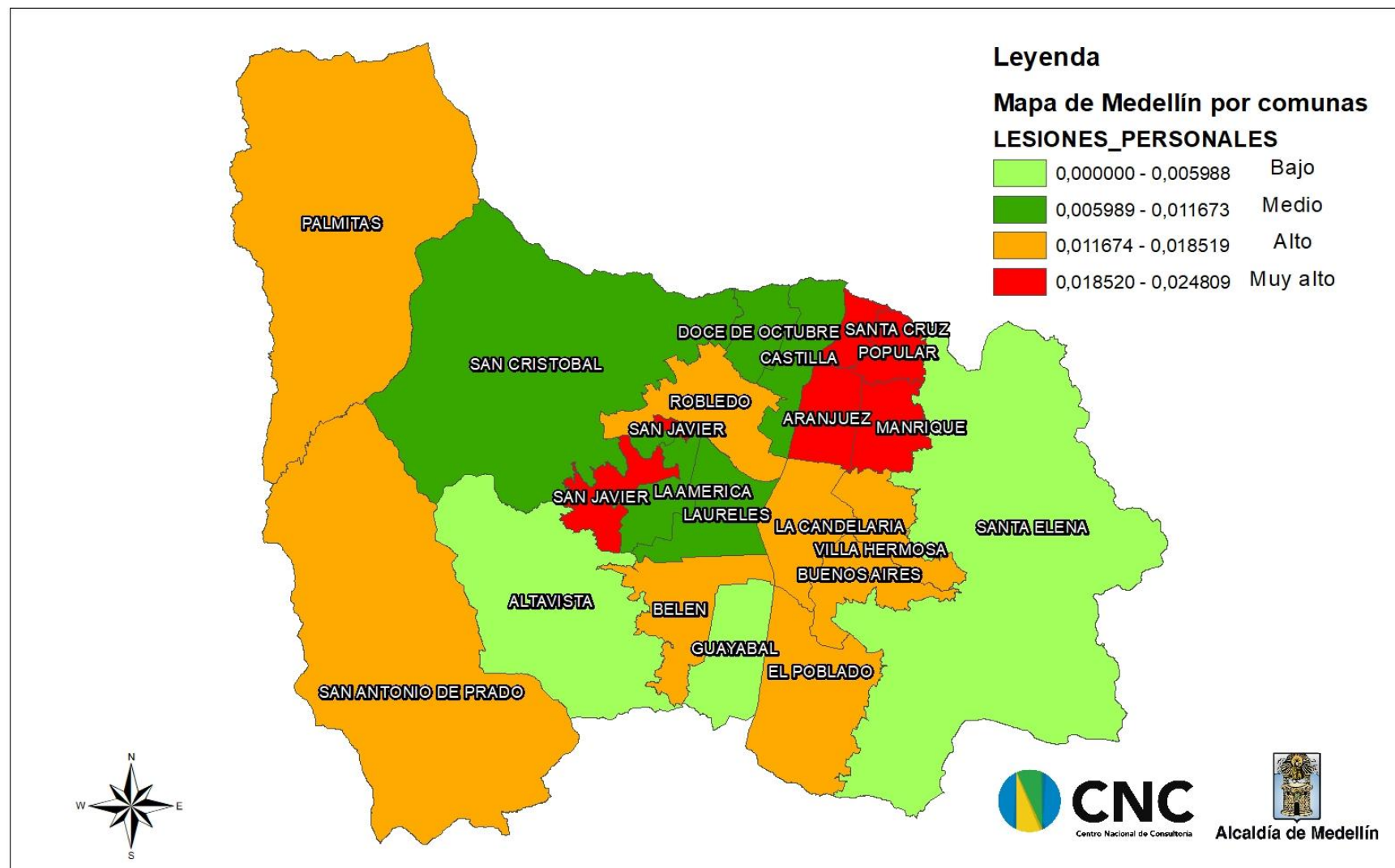

Para la generación del mapa de calor, se dividió la distribución de datos ordenados en 4 partes iguales (cuartiles).

## II. VICTIMIZACIÓN

### Índice de victimización según delitos



Alcaldía de Medellín



*Cálculo del indicador de victimización según delitos por comunas de Medellín*

### LESIONES PERSONALES A CAUSA DE RIÑAS Y GOLPES

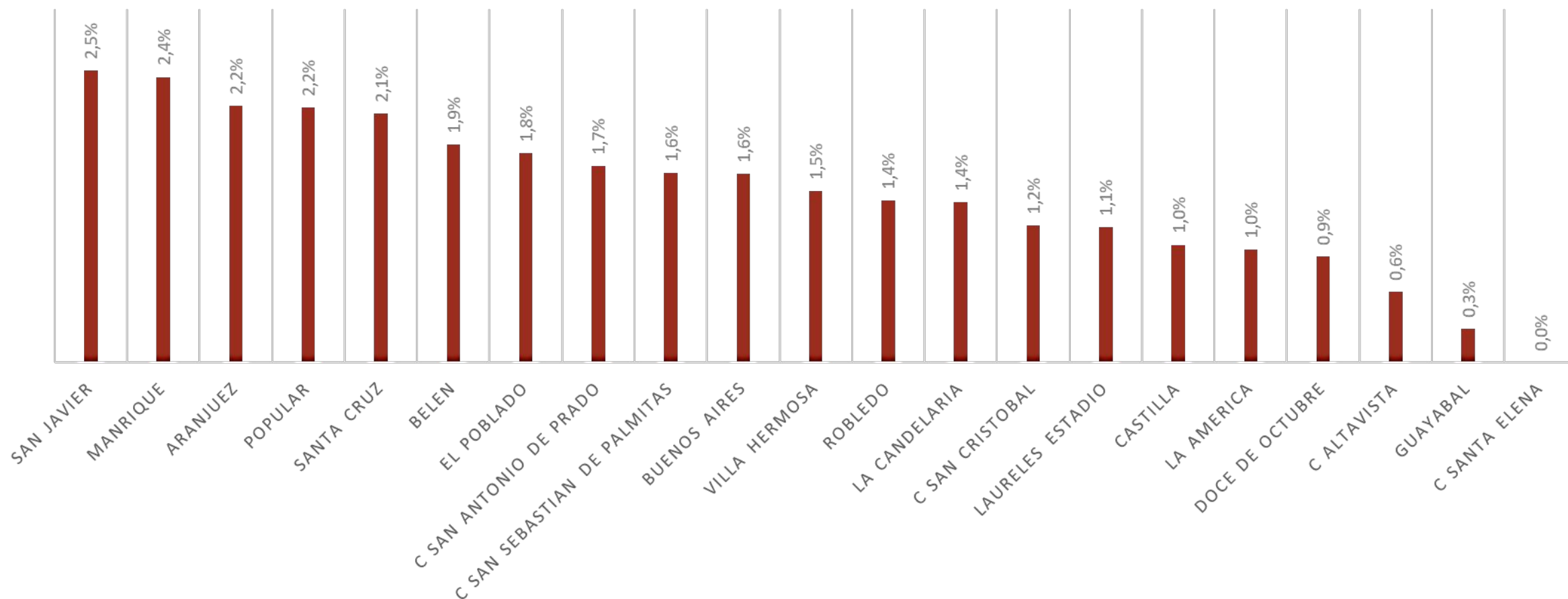

# II. VICTIMIZACIÓN

## Índice de victimización según delitos



Alcaldía de Medellín



### HURTO A VEHÍCULOS O ALGUNA DE SUS PARTES

**Hurto de vehículos o alguna de sus partes**  
(Autos, Motos, Bicicletas, todo tipo de vehículo)

**Comunas con mayores niveles del índice:** La América, Laureles, Guayabal, Buenos Aires

**Comunas con menores niveles del índice:** Palmitas, Altavista, Santa Elena

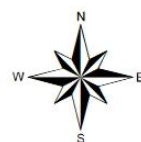
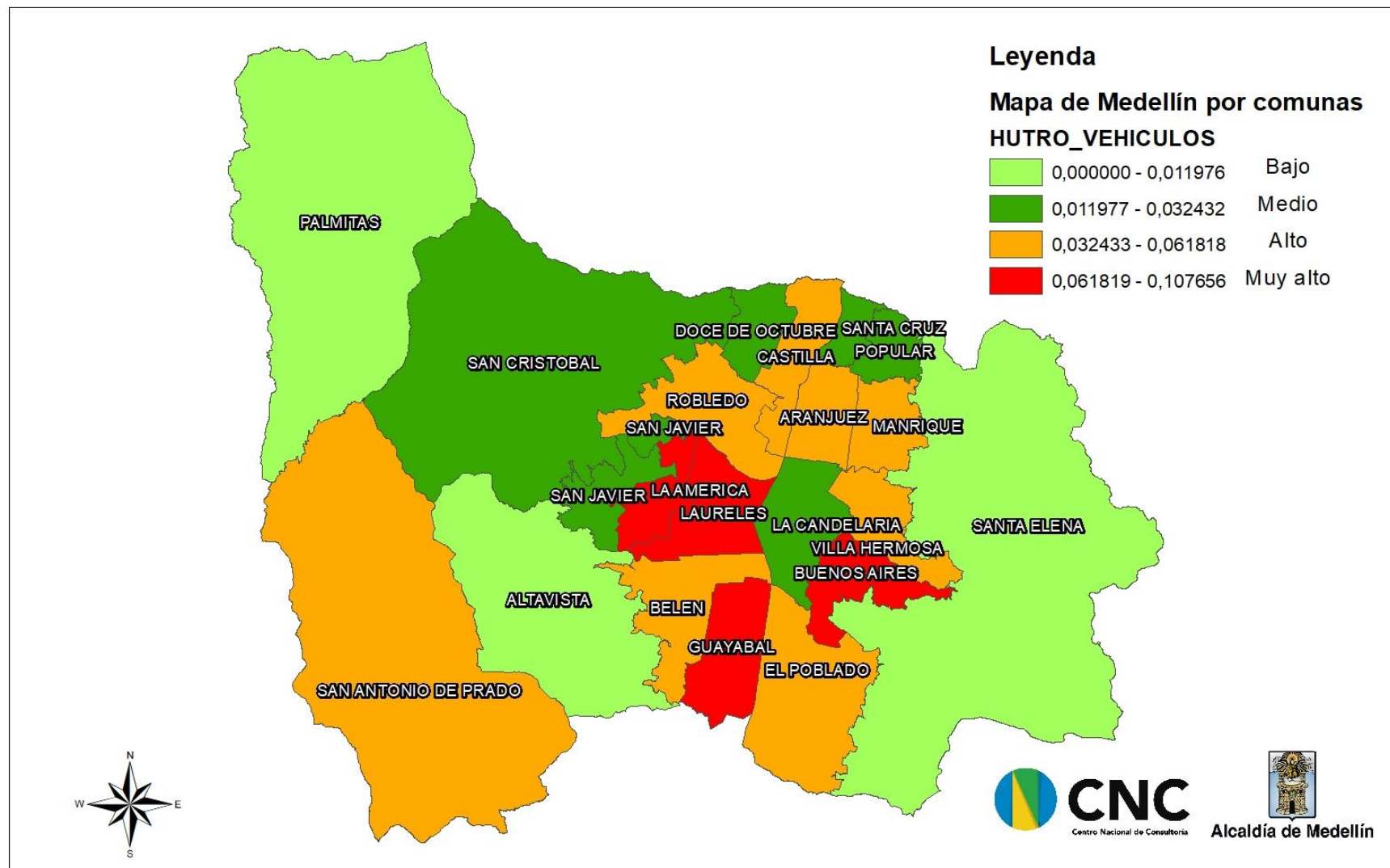

Para la generación del mapa de calor, se dividió la distribución de datos ordenados en 4 partes iguales (cuartiles).

## II. VICTIMIZACIÓN

### Índice de victimización según delitos



Alcaldía de Medellín



*Cálculo del indicador de victimización según delitos por comunas de Medellín*

#### VANDALISMO

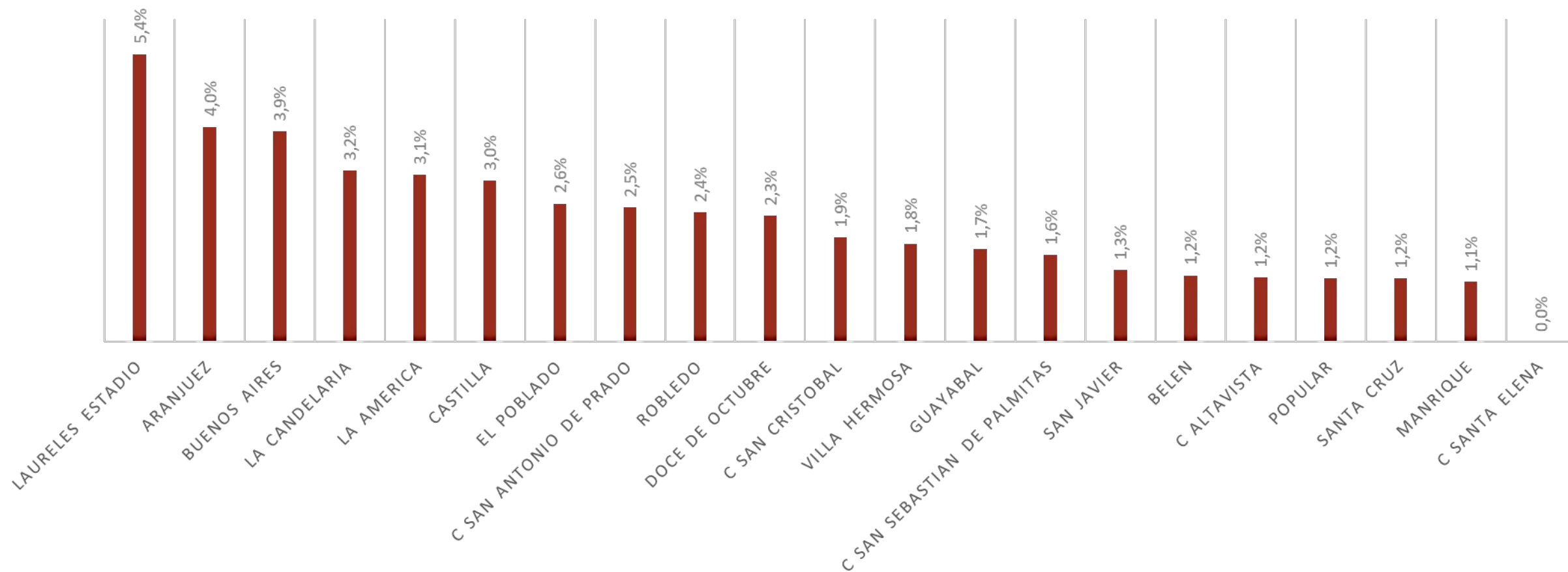

# II. VICTIMIZACIÓN

## Índice de victimización según delitos



Alcaldía de Medellín



### VIOLENCIA INTRAFAMILIAR

Violencia intrafamiliar



Comunas con mayores niveles del índice: Santa Helena en nivel muy alto y otras 10 comunas en nivel alto



Comunas con menores niveles del índice: Palmitas

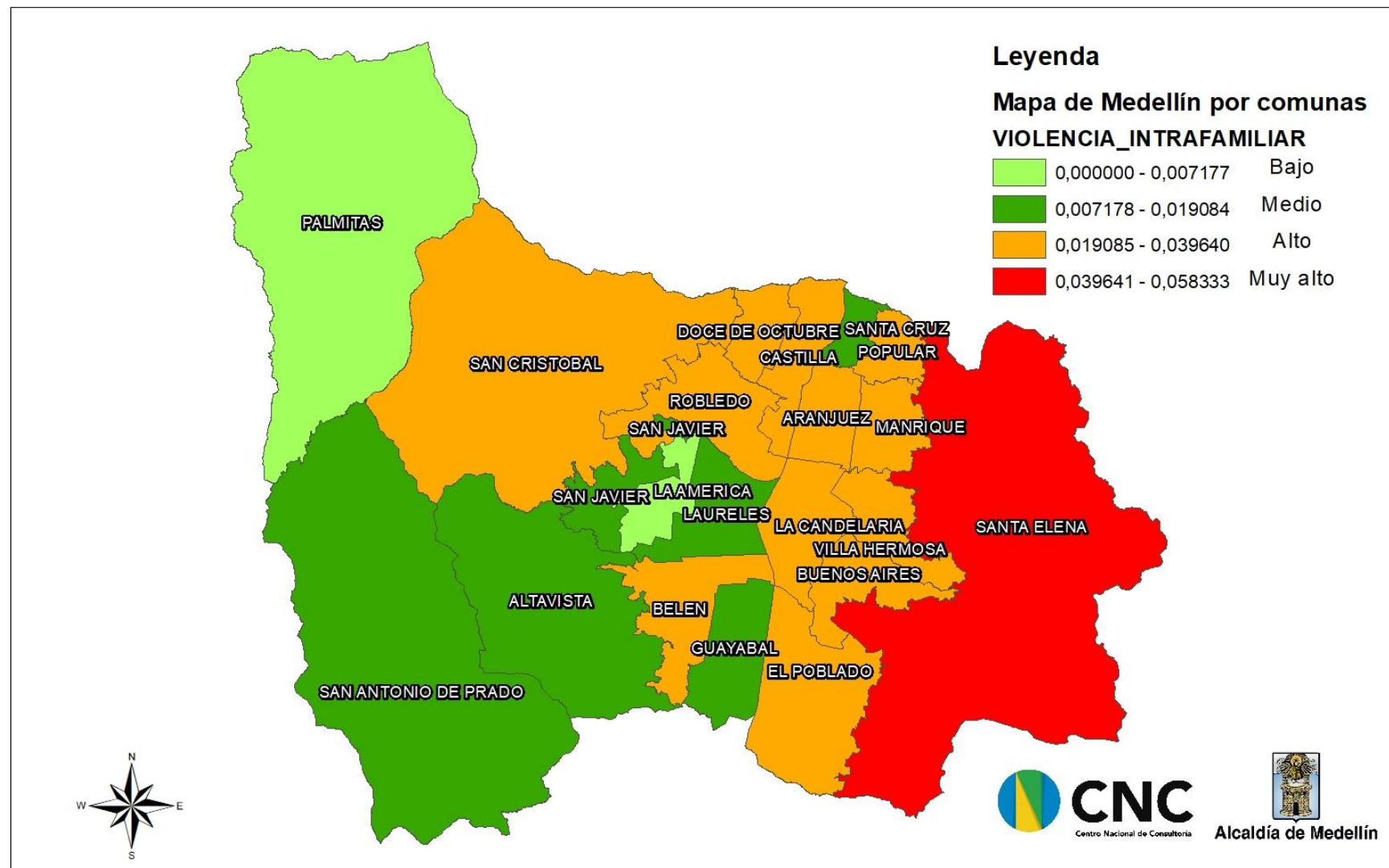

Para la generación del mapa de calor, se dividió la distribución de datos ordenados en 4 partes iguales (cuartiles).

## II. VICTIMIZACIÓN

### Índice de victimización según delitos



Alcaldía de Medellín



*Cálculo del indicador de victimización según delitos por comunas de Medellín*

### VIOLENCIA INTRAFAMILIAR

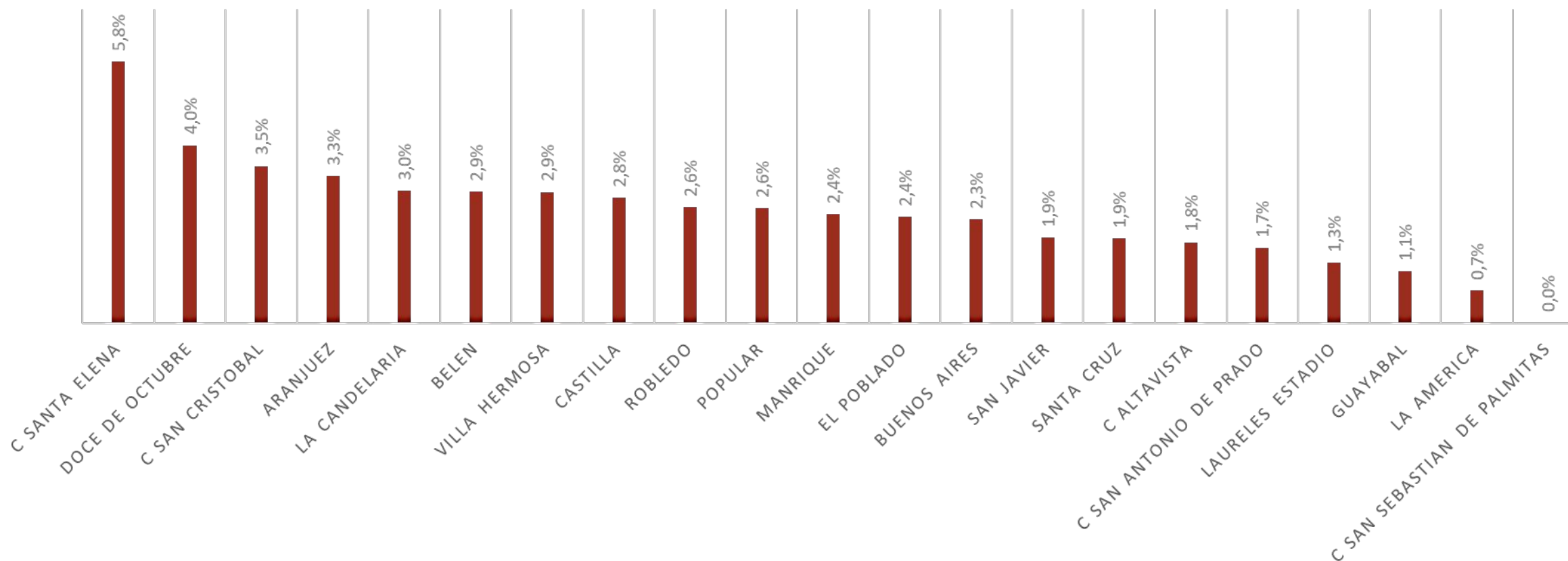



## II. VICTIMIZACIÓN

### Índice de victimización según delitos



Alcaldía de Medellín



### EXPLOSIONES DE PETARDOS O GRANADAS

Explosión de Petardos o granadas



Comunas con mayores niveles del índice: San Antonio de Prado, Aranjuez



Comunas con menores niveles del índice: Altavista, San Cristóbal, Robledo, Doce de Octubre, entre otros

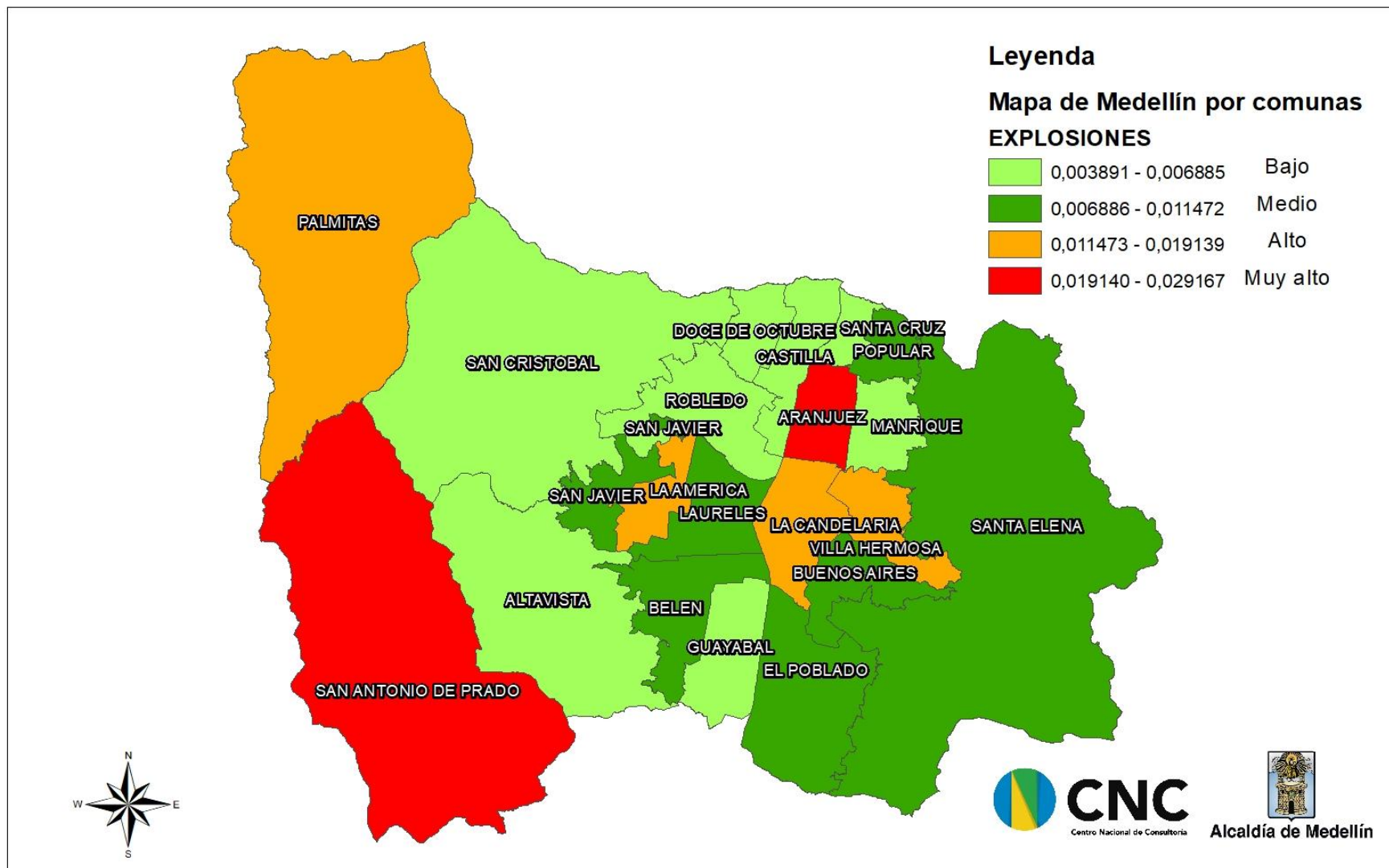

Para la generación del mapa de calor, se dividió la distribución de datos ordenados en 4 partes iguales (cuartiles).

## II. VICTIMIZACIÓN

### Índice de victimización según delitos



Alcaldía de Medellín



*Cálculo del indicador de victimización según delitos por comunas de Medellín*

### EXPLOSIÓN DE PETARDOS O GRANADAS

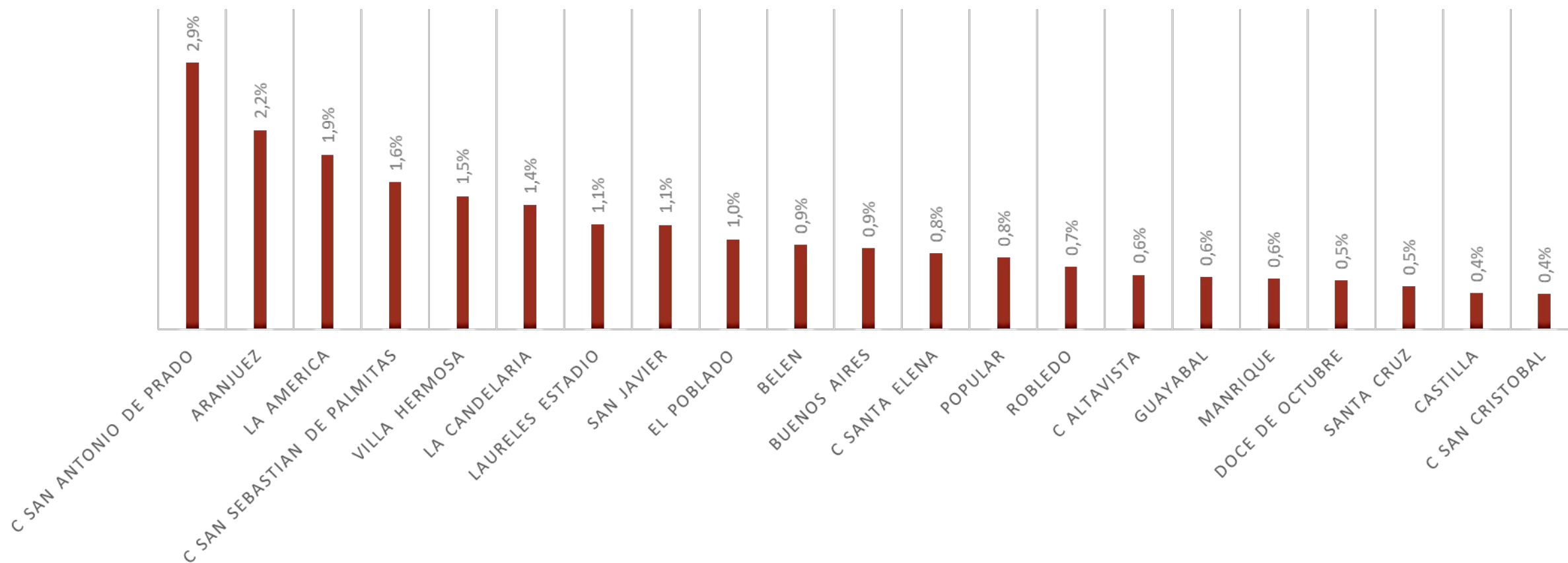

## II. VICTIMIZACIÓN

### Índice de victimización según delitos



Alcaldía de Medellín



### ABUSO SEXUAL

Abuso sexual



Comunas con mayores niveles del índice: San Cristóbal, San Antonio de Prado, San Javier



Comunas con menores niveles del índice: Palmitas, Altavista, El Poblado, Santa Helena, Robledo

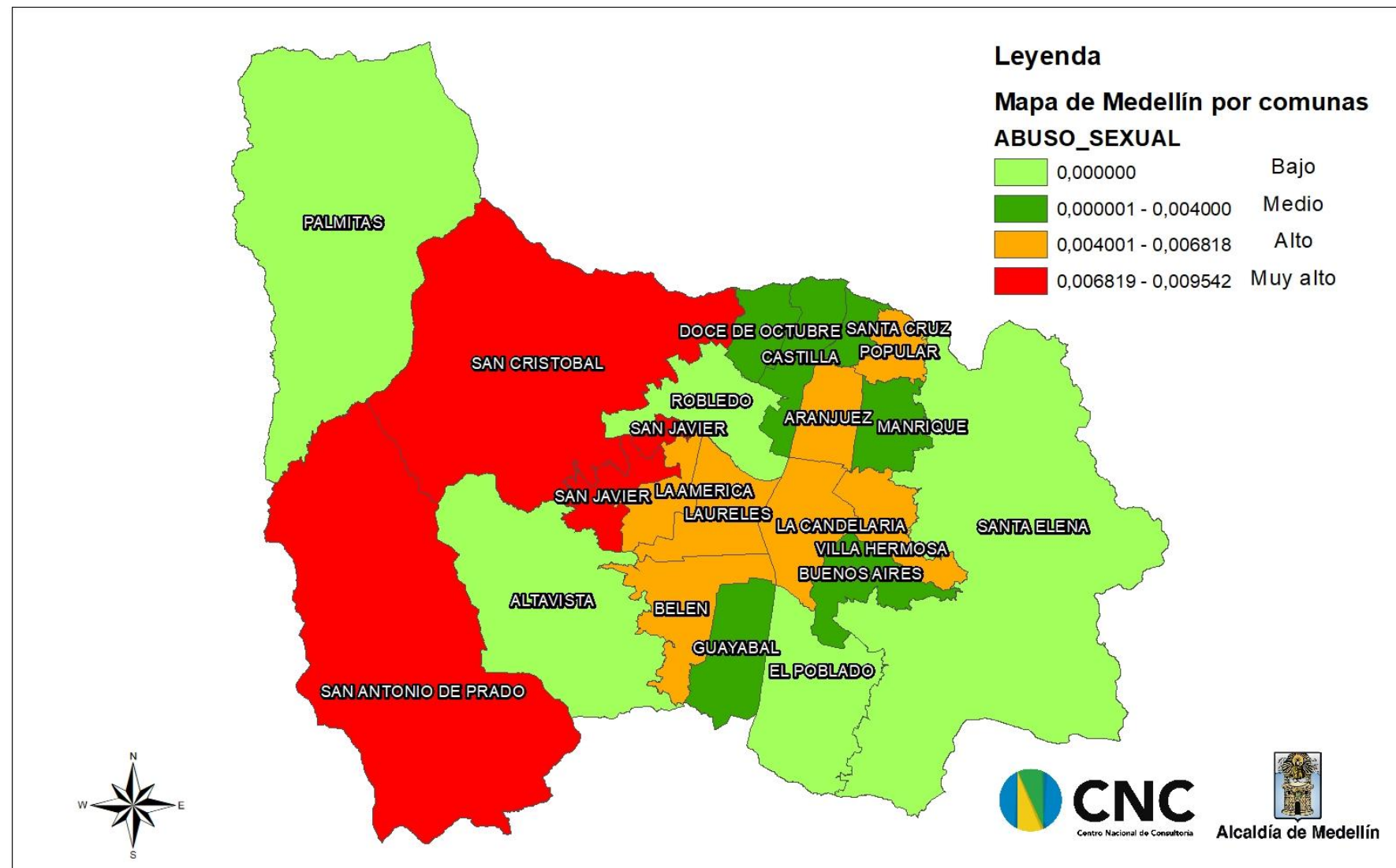

Para la generación del mapa de calor, se dividió la distribución de datos ordenados en 4 partes iguales (cuartiles).

## II. VICTIMIZACIÓN

### Índice de victimización según delitos



Alcaldía de Medellín



*Cálculo del indicador de victimización según delitos por comunas de Medellín*

### ABUSO SEXUAL

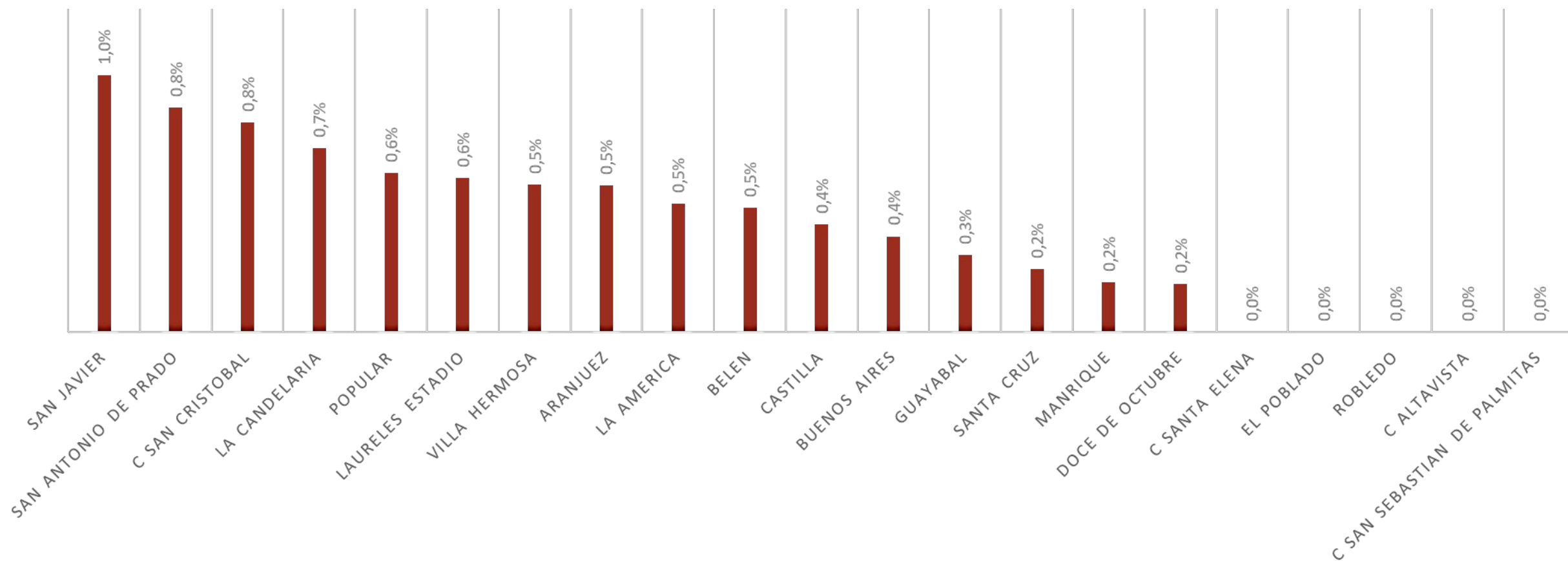

## II. VICTIMIZACIÓN

### Índice de victimización según delitos



Alcaldía de Medellín



### EXPLOTACIÓN SEXUAL COMERCIAL DE NIÑOS, NIÑAS Y ADOLESCENTES

Explotación sexual comercial de niños, niñas y adolescentes (Prostitución infantil)



Comunas con mayores niveles del índice: Altavista, Laureles



Comunas con menores niveles del índice: Palmitas, San Antonio de Prado, Santa Elena, Robledo, entre otros

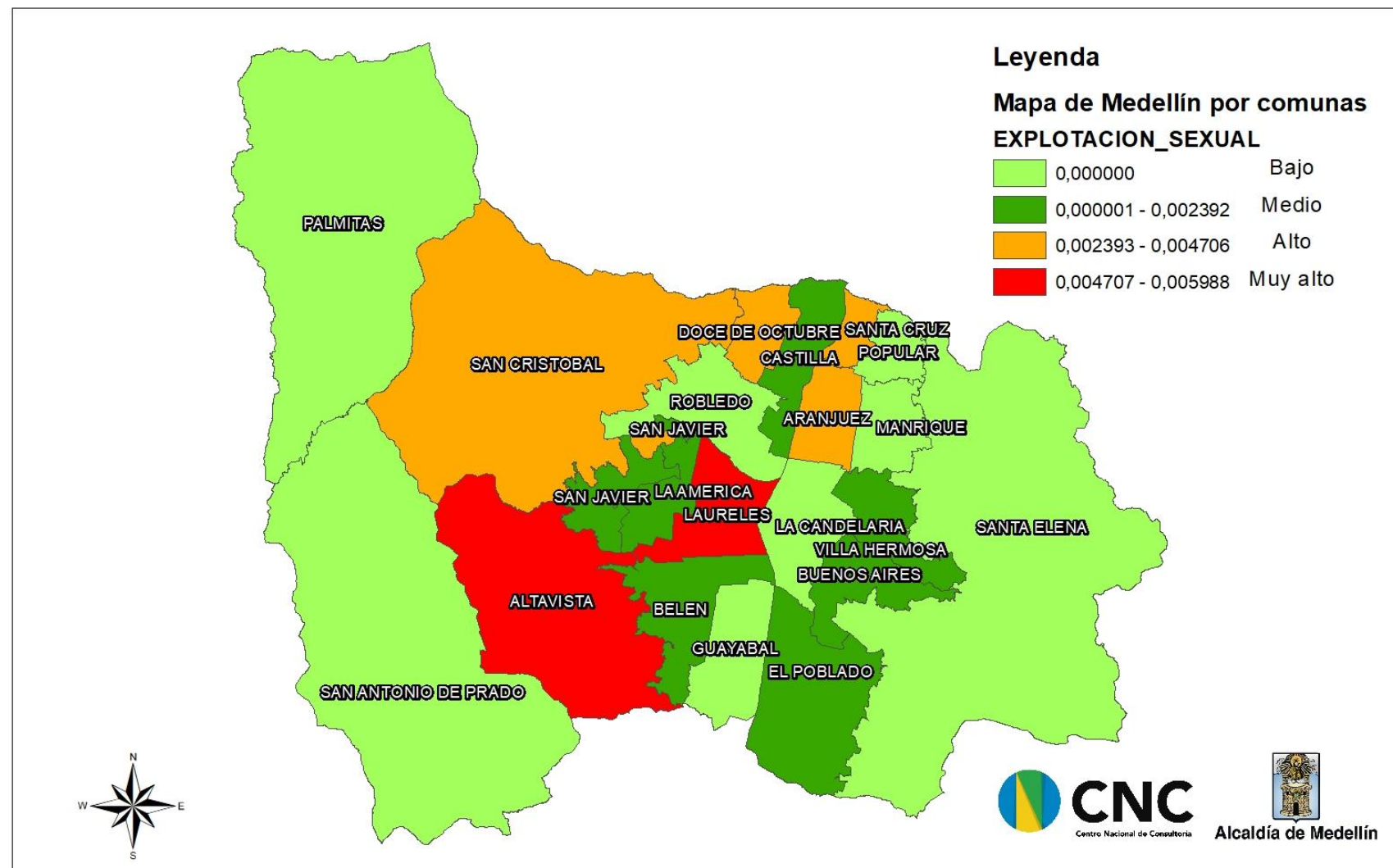

Para la generación del mapa de calor, se dividió la distribución de datos ordenados en 4 partes iguales (cuartiles).

## II. VICTIMIZACIÓN

### Índice de victimización según delitos



Alcaldía de Medellín



*Cálculo del indicador de victimización según delitos por comunas de Medellín*

### EXPLOTACIÓN SEXUAL COMERCIAL DE NIÑOS, NIÑAS Y ADOLESCENTES (PROSTITUCIÓN INFANTIL)

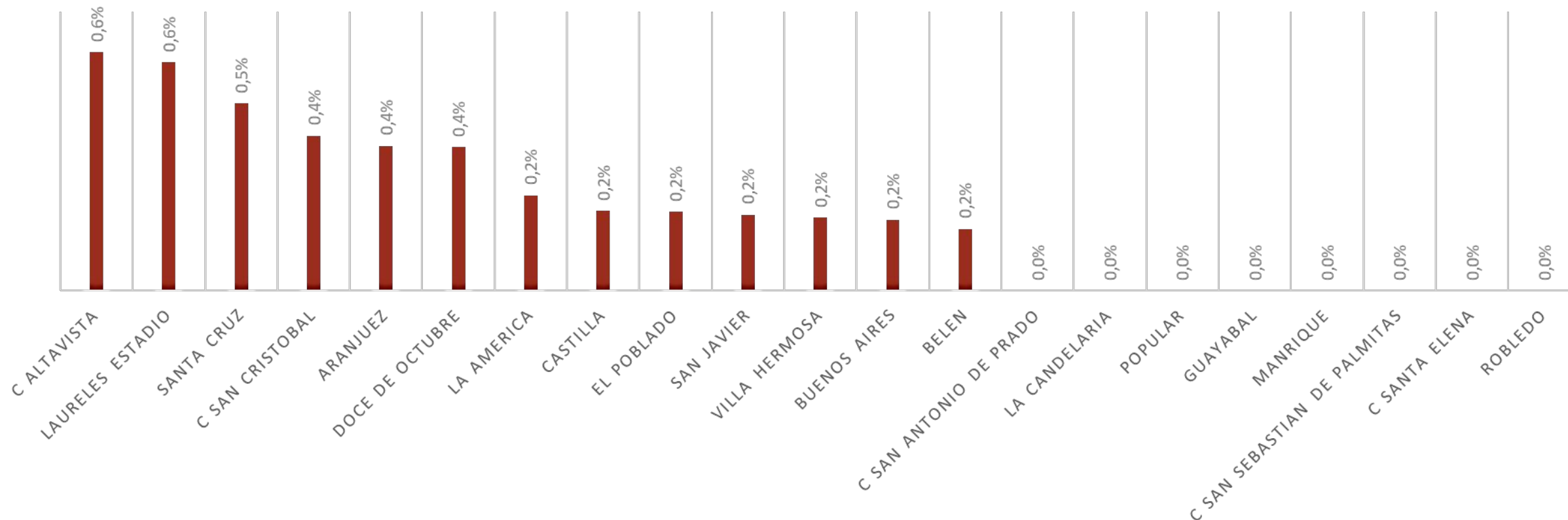

## II. VICTIMIZACIÓN

### Índice de victimización según delitos



Alcaldía de Medellín



### VIOLENCIA CONTRA LA MUJER EN TODOS LOS ÁMBITOS

Violencia contra la mujer en todos los ámbitos (físico, psicológico, económico, sexual)



Comunas con mayores niveles del índice: San Cristóbal, San Javier, Belén, Santa Cruz, entre otros



Comunas con menores niveles del índice: Palmitas

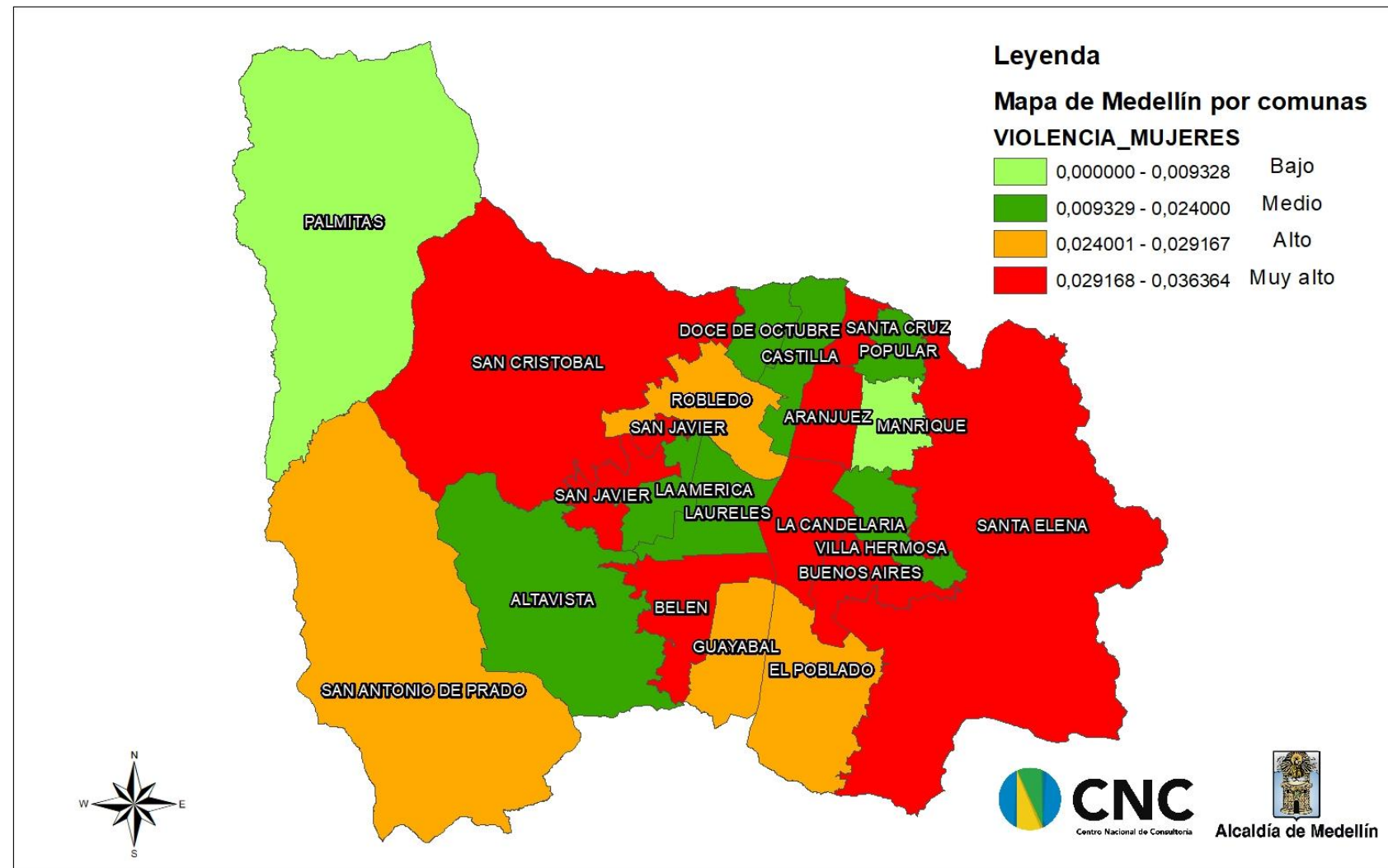

Para la generación del mapa de calor, se dividió la distribución de datos ordenados en 4 partes iguales (cuartiles).

## II. VICTIMIZACIÓN

### Índice de victimización según delitos



Alcaldía de Medellín



*Cálculo del indicador de victimización según delitos por comunas de Medellín*

### VIOLENCIA CONTRA LA MUJER EN TODOS LOS ÁMBITOS (FÍSICO, PSICOLÓGICO, ECONÓMICO, SEXUAL)

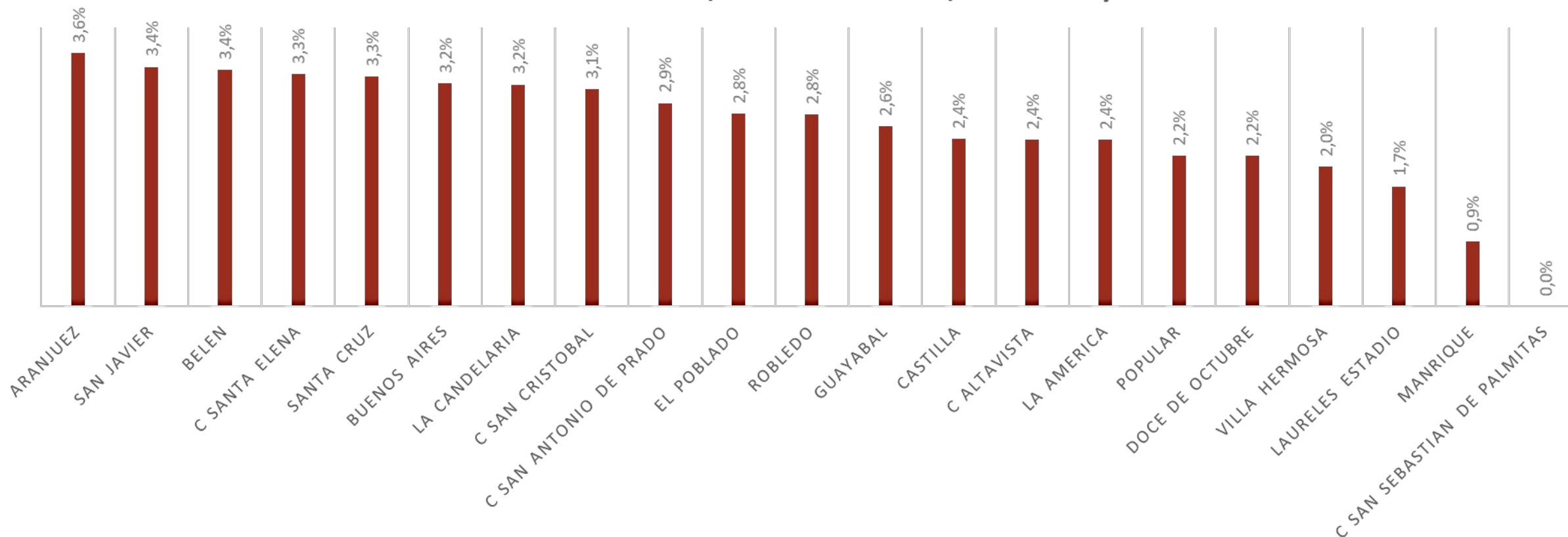



## II. VICTIMIZACIÓN

### Índice de victimización según delitos



Alcaldía de Medellín



### DESAPARICIÓN FORZADA

Desaparición forzada



Comunas con mayores niveles del índice: San Antonio, La Candelaria



Comunas con menores niveles del índice: Palmitas, San Cristóbal, Altavista, entre otros

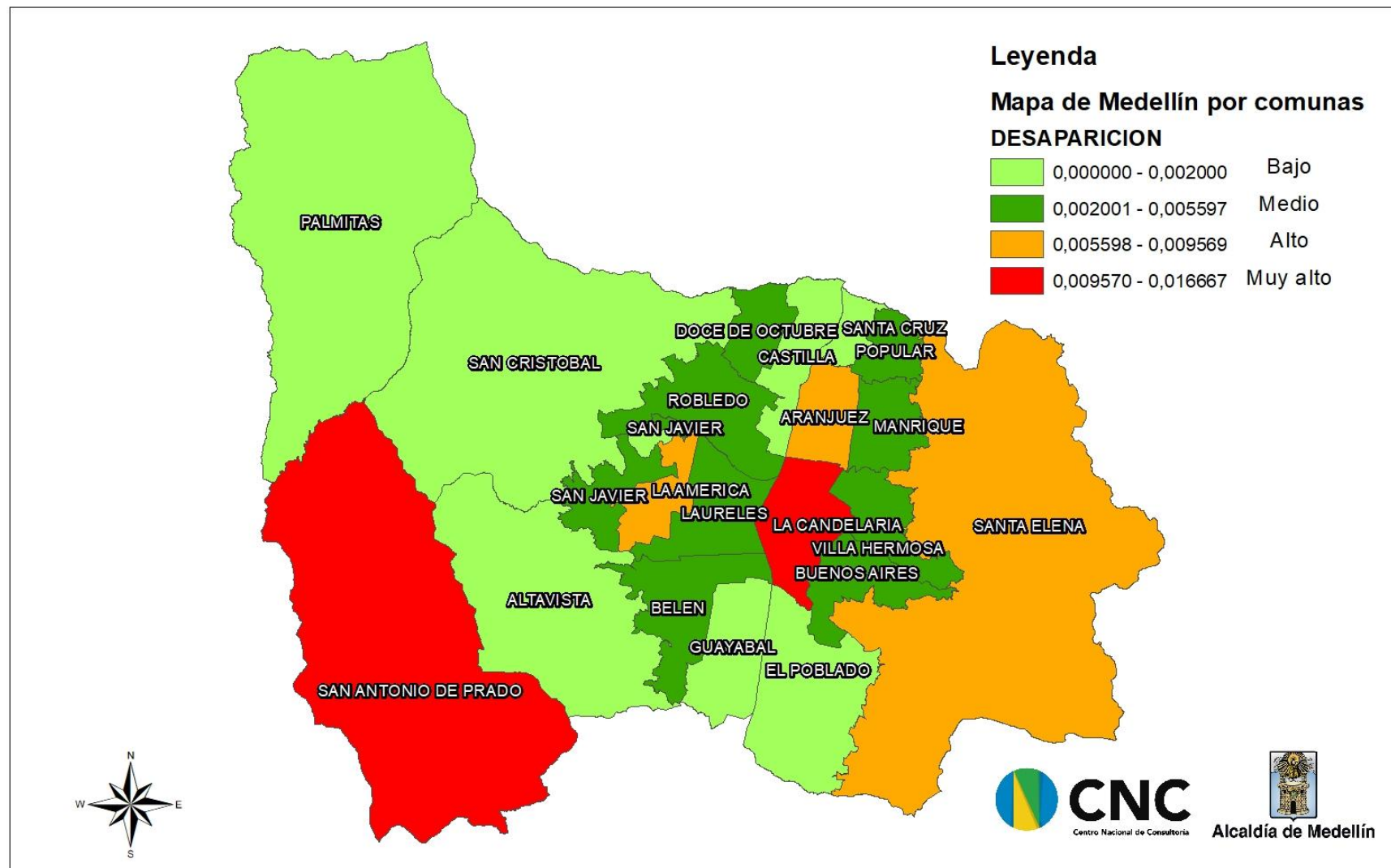

Para la generación del mapa de calor, se dividió la distribución de datos ordenados en 4 partes iguales (cuartiles).

## II. VICTIMIZACIÓN

### Índice de victimización según delitos



Alcaldía de Medellín



*Cálculo del indicador de victimización según delitos por comunas de Medellín*

### DESAPARICIÓN FORZADA

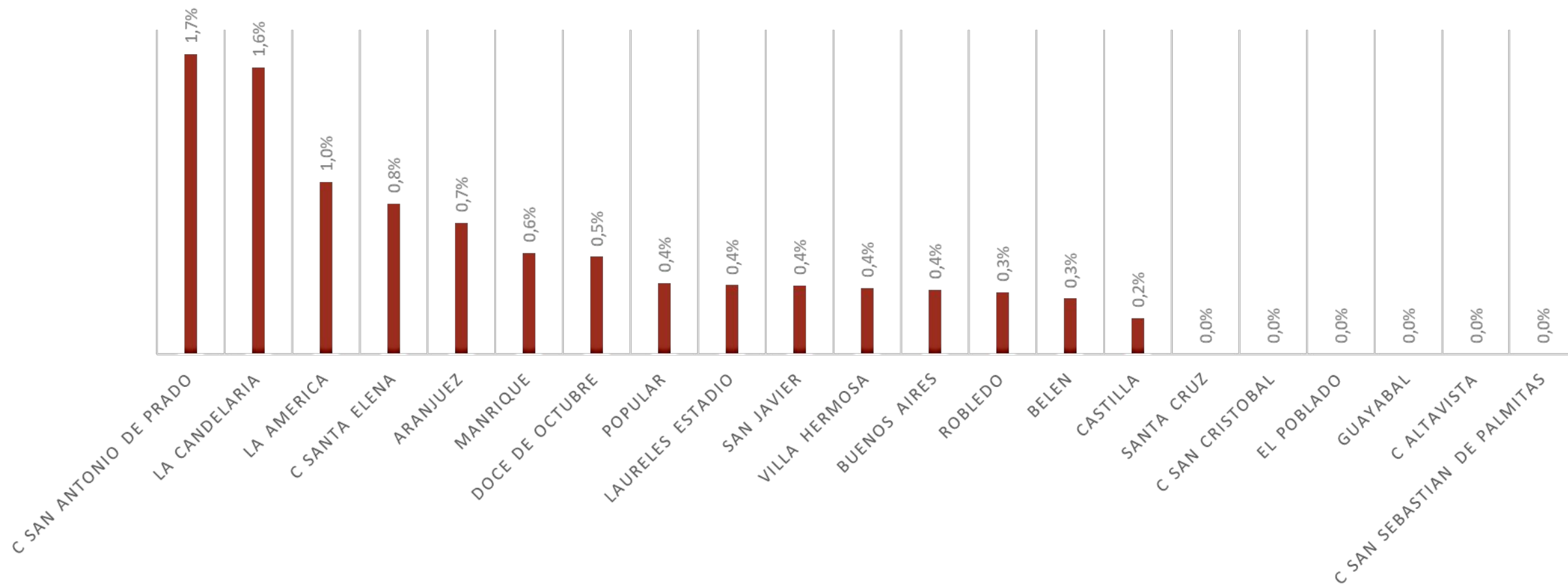

## II. VICTIMIZACIÓN

### Índice de victimización según delitos



Alcaldía de Medellín



### DESPLAZAMIENTO FORZADO INTRAURBANO

Desplazamiento Forzado Intraurbano



Comunas con mayores niveles del índice:  
Manrique, La Candelaria



Comunas con menores niveles del índice:  
Palmitas, San Antonio de Prado, Guayabal

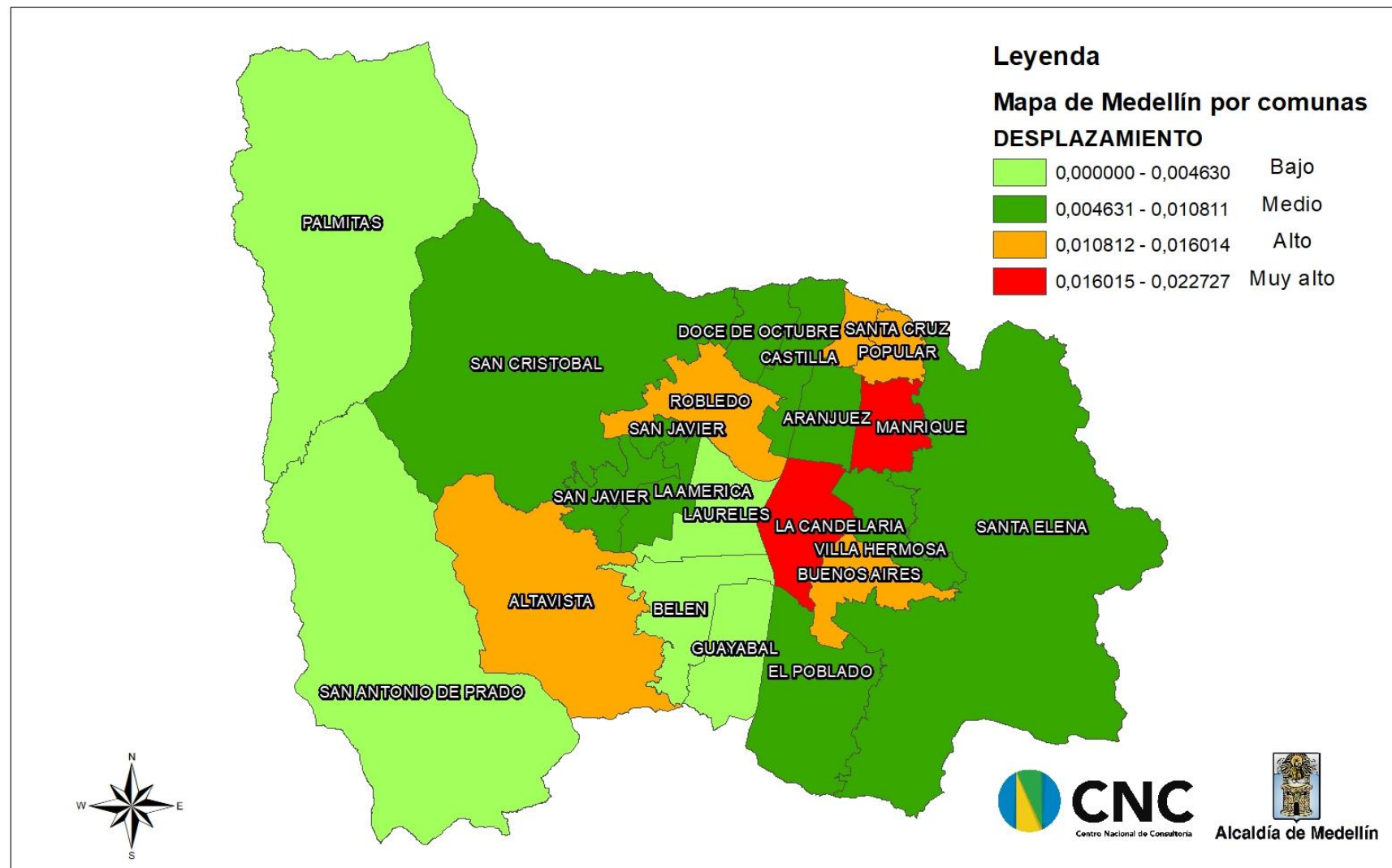

Para la generación del mapa de calor, se dividió la distribución de datos ordenados en 4 partes iguales (cuartiles).

## II. VICTIMIZACIÓN

### Índice de victimización según delitos



Alcaldía de Medellín



*Cálculo del indicador de victimización según delitos por comunas de Medellín*

#### DESPLAZAMIENTO FORZADO INTRAURBANO

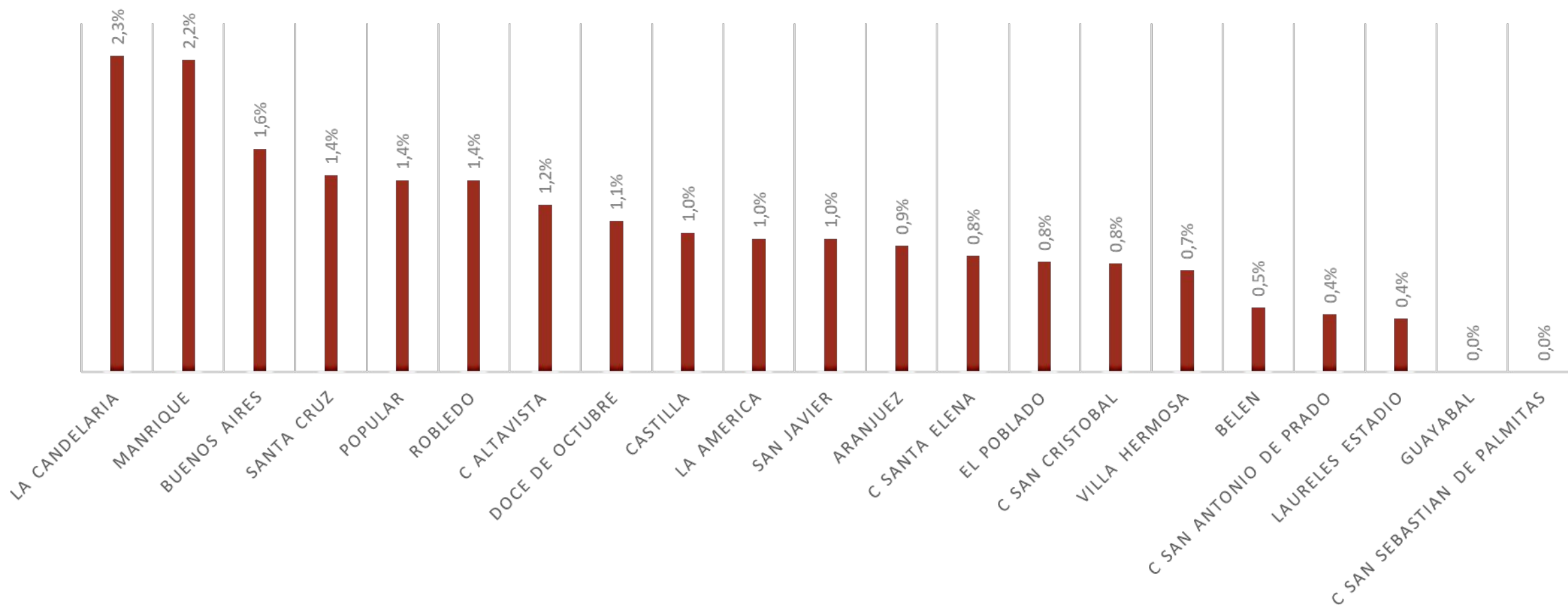

# II. VICTIMIZACIÓN

## Índice de victimización según delitos



Alcaldía de Medellín



### AMENAZAS

Amenazas



Comunas con mayores niveles del índice: San Antonio de Prado, Altavista, La América, Doce de Octubre



Comunas con menores niveles del índice: Palmitas

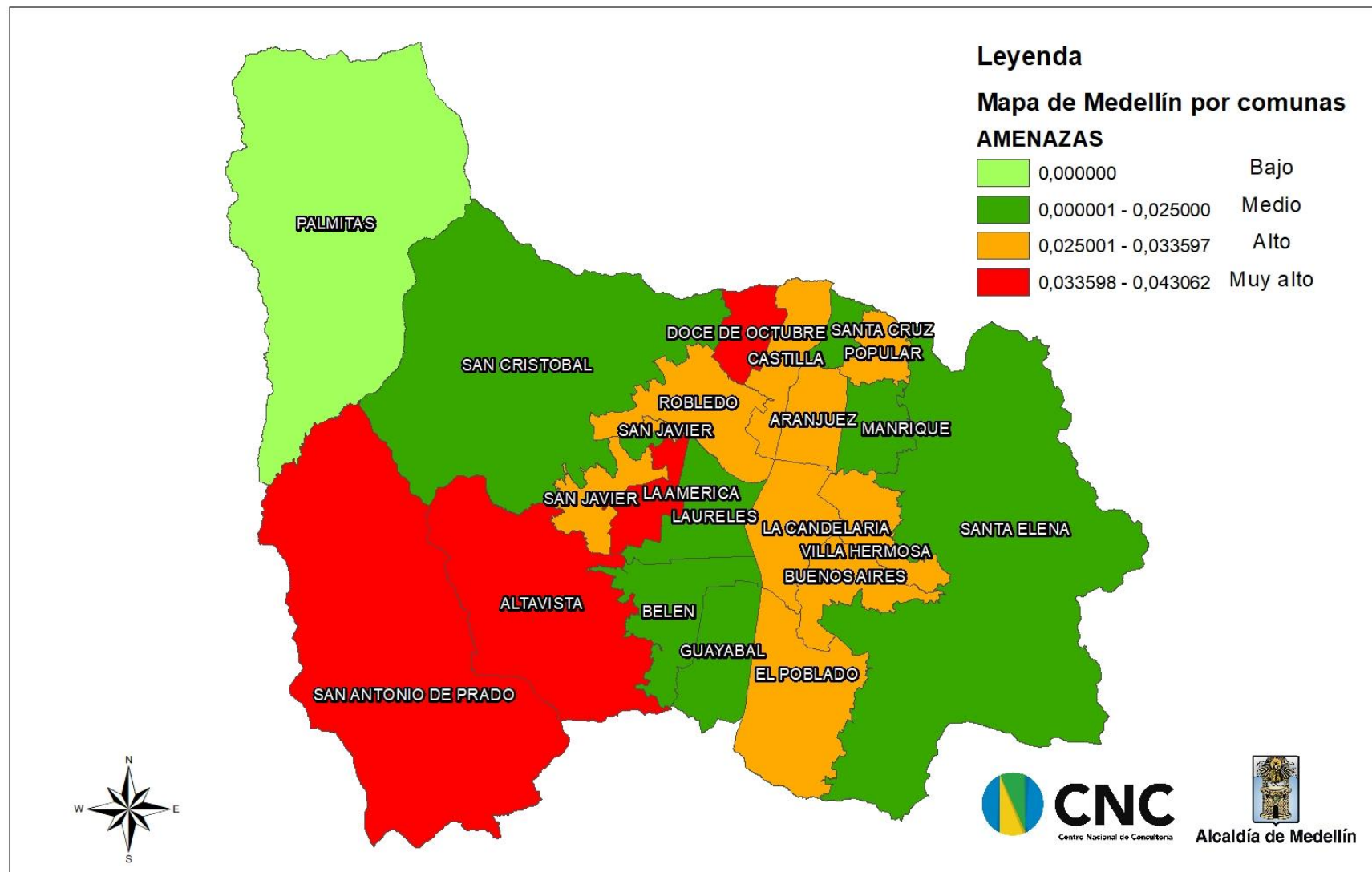

Para la generación del mapa de calor, se dividió la distribución de datos ordenados en 4 partes iguales (cuartiles).

## II. VICTIMIZACIÓN

### Índice de victimización según delitos



Alcaldía de Medellín



*Cálculo del indicador de victimización según delitos por comunas de Medellín*

### AMENAZAS

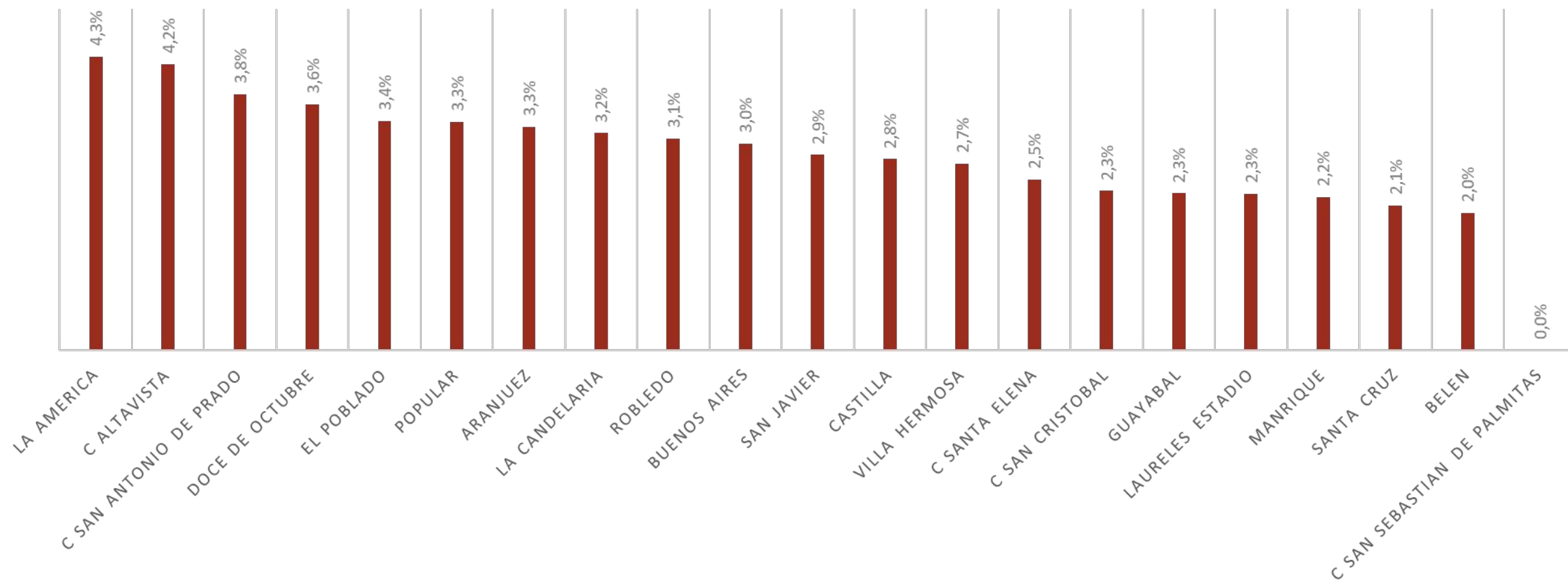

# II. VICTIMIZACIÓN

## Índice de victimización según delitos



Alcaldía de Medellín



### RESTRICCIÓN DE LA LIBERTAD

Restricción de su libertad / "toques de queda por parte de organizaciones delincuenciales"



Comunas con mayores niveles del índice:  
Altavista



Comunas con menores niveles del índice:  
Palmitas, San Antonio de Prado, San Cristobal

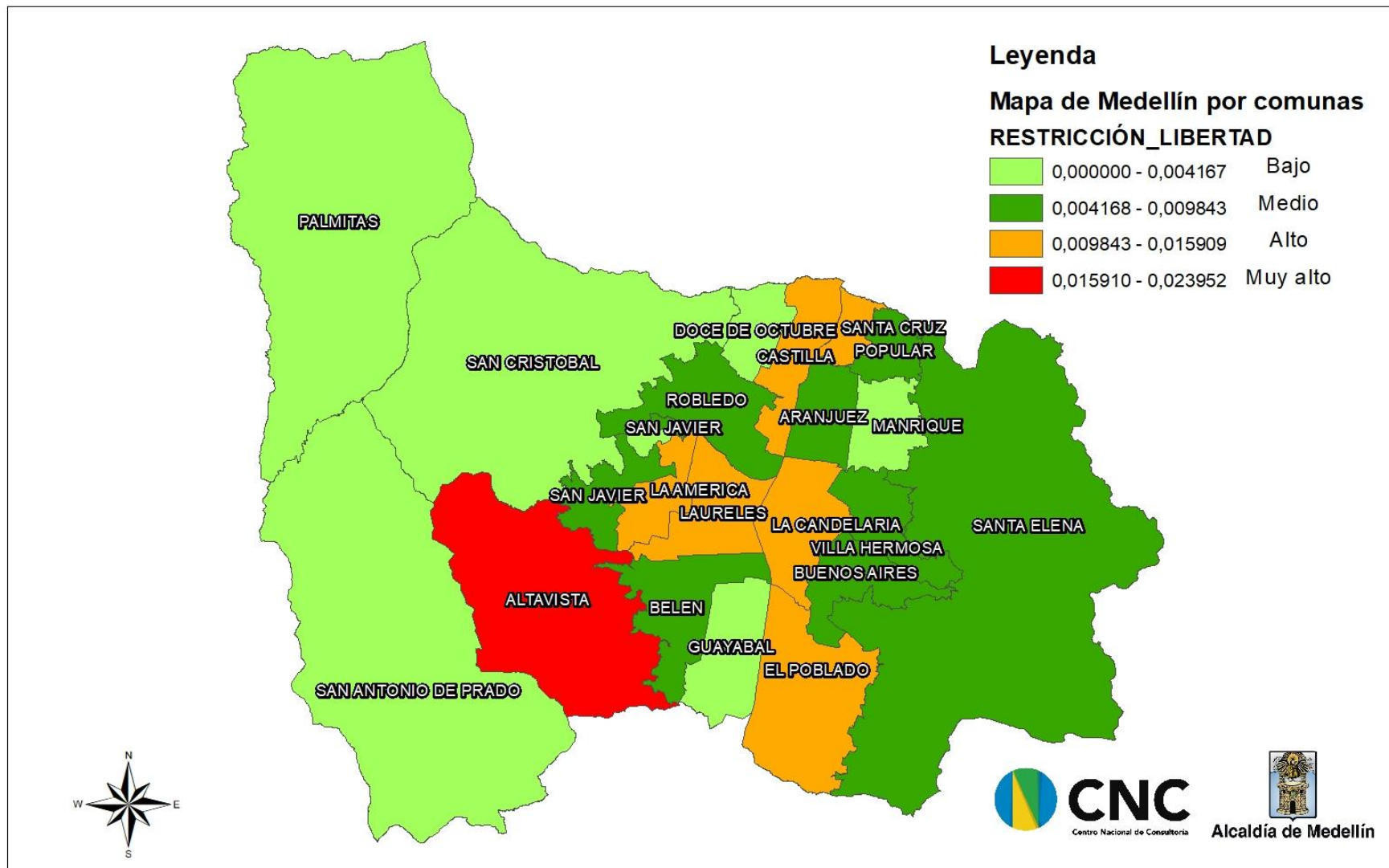

Para la generación del mapa de calor, se dividió la distribución de datos ordenados en 4 partes iguales (cuartiles).

## II. VICTIMIZACIÓN

### Índice de victimización según delitos



Alcaldía de Medellín



*Cálculo del indicador de victimización según delitos por comunas de Medellín*

### RESTRICCIÓN DE SU LIBERTAD / "TOQUES DE QUEDA POR PARTE DE ORGANIZACIONES DELINCUENCIALES"

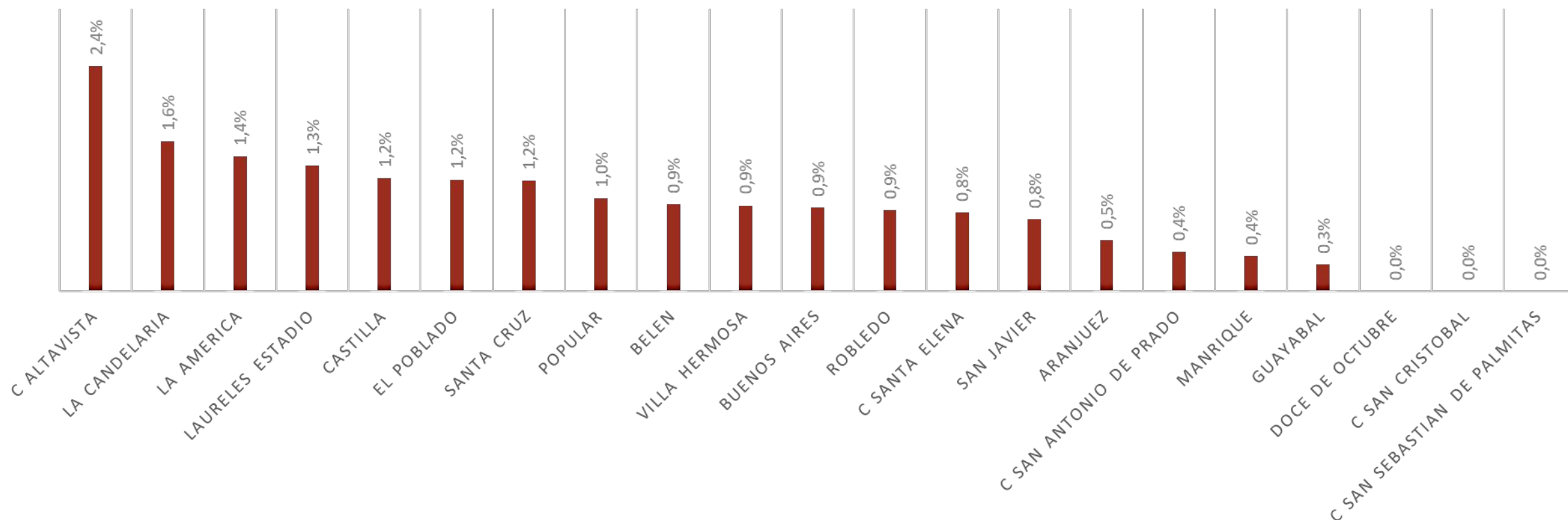



## II. VICTIMIZACIÓN

### Índice de victimización según delitos



Alcaldía de Medellín



### VINCULACIÓN Y UTILIZACIÓN DE NNA POR BANDAS CRIMINALES

Vinculación y utilización de niños, niñas y adolescentes por bandas u organizaciones criminales



Comunas con mayores niveles del índice: Belén, Guayabal, La América, Buenos Aires



Comunas con menores niveles del índice: Palmitas, Santa Elena, Manrique, La Candelaria, Popular, entre otros

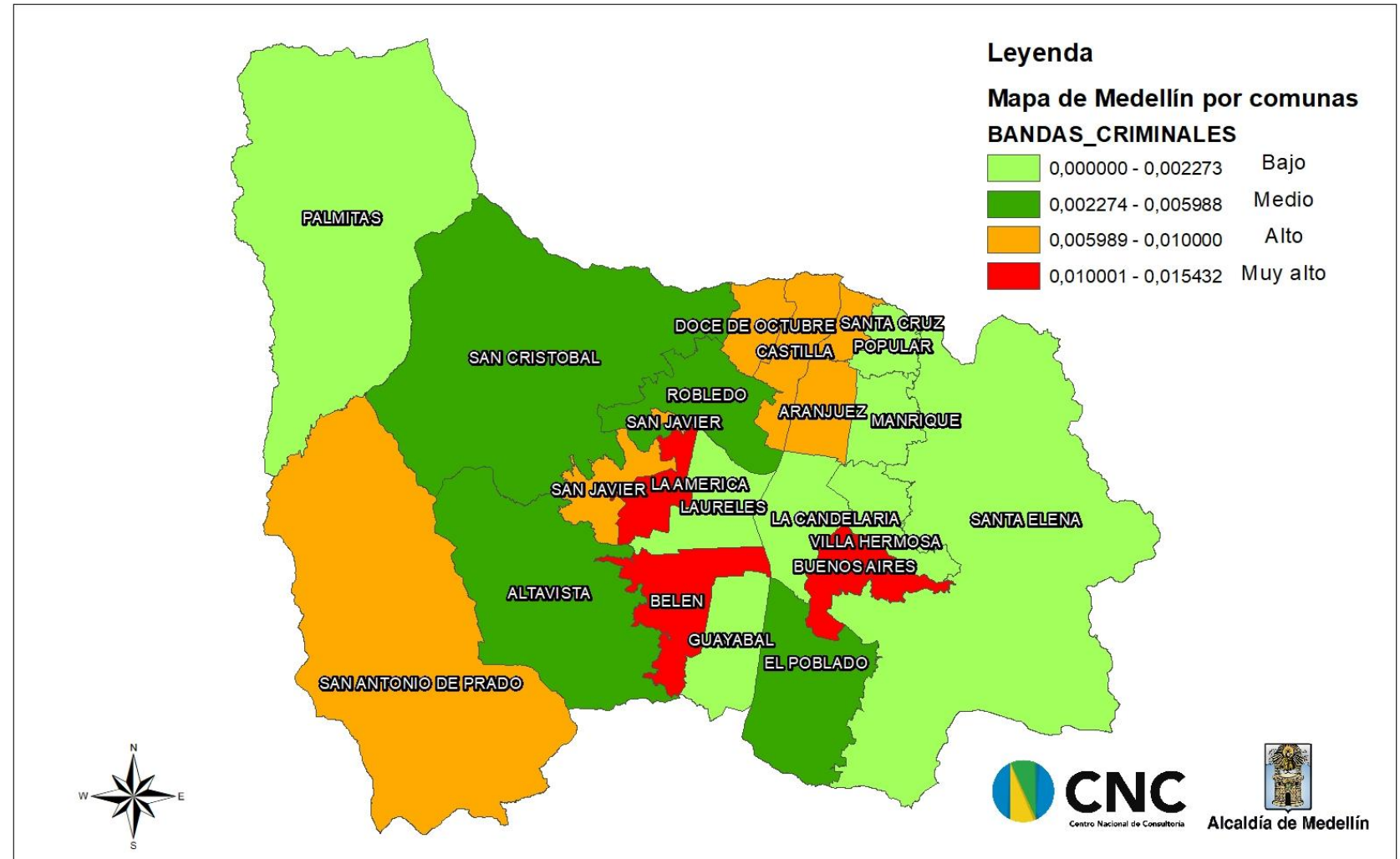

Para la generación del mapa de calor, se dividió la distribución de datos ordenados en 4 partes iguales (cuartiles).

## II. VICTIMIZACIÓN

### Índice de victimización según delitos



Alcaldía de Medellín



*Cálculo del indicador de victimización según delitos por comunas de Medellín*

### VINCULACIÓN Y UTILIZACIÓN DE NIÑOS, NIÑAS Y ADOLESCENTES POR BANDAS U ORGANIZACIONES CRIMINALES

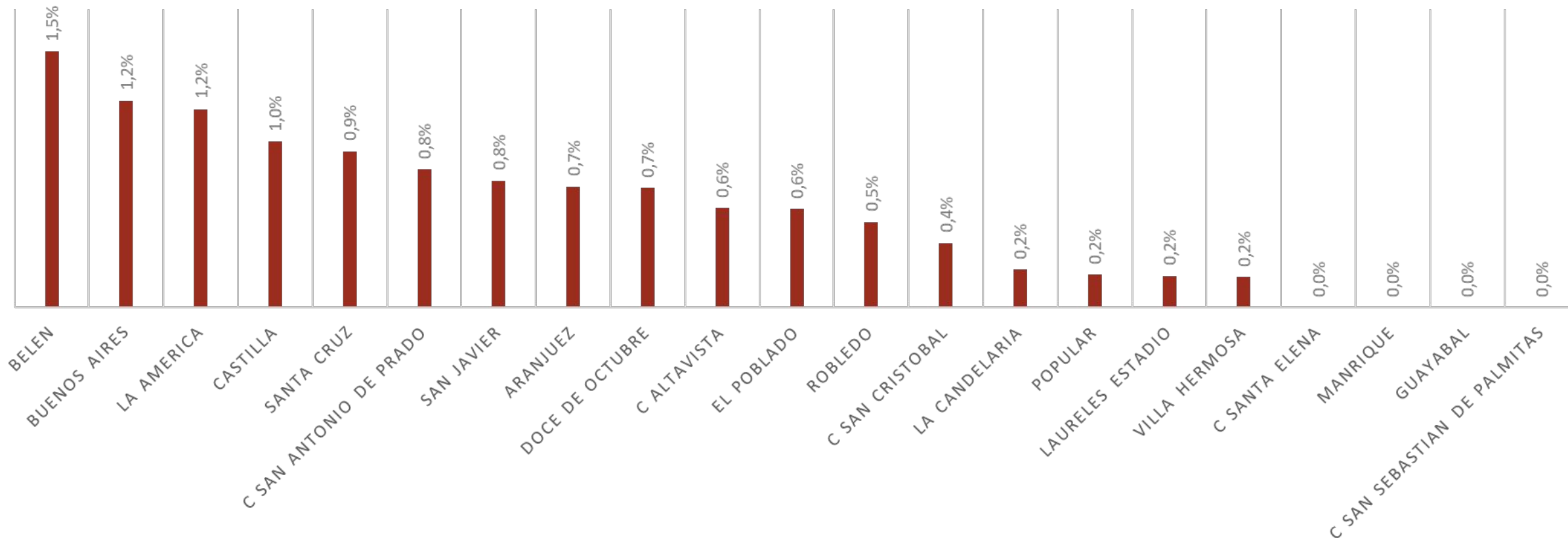

## II. VICTIMIZACIÓN

### Índice de victimización según delitos



Alcaldía de Medellín



### NO HA SIDO VÍCTIMA DE ALGÚN DELITO

No ha sido víctima de algún delito



Comunas con mayores niveles del índice:  
Palmitas, San Antonio de Prado, Altavista



Comunas con menores niveles del índice:  
Laureles, El Poblado, La América, entre otros.

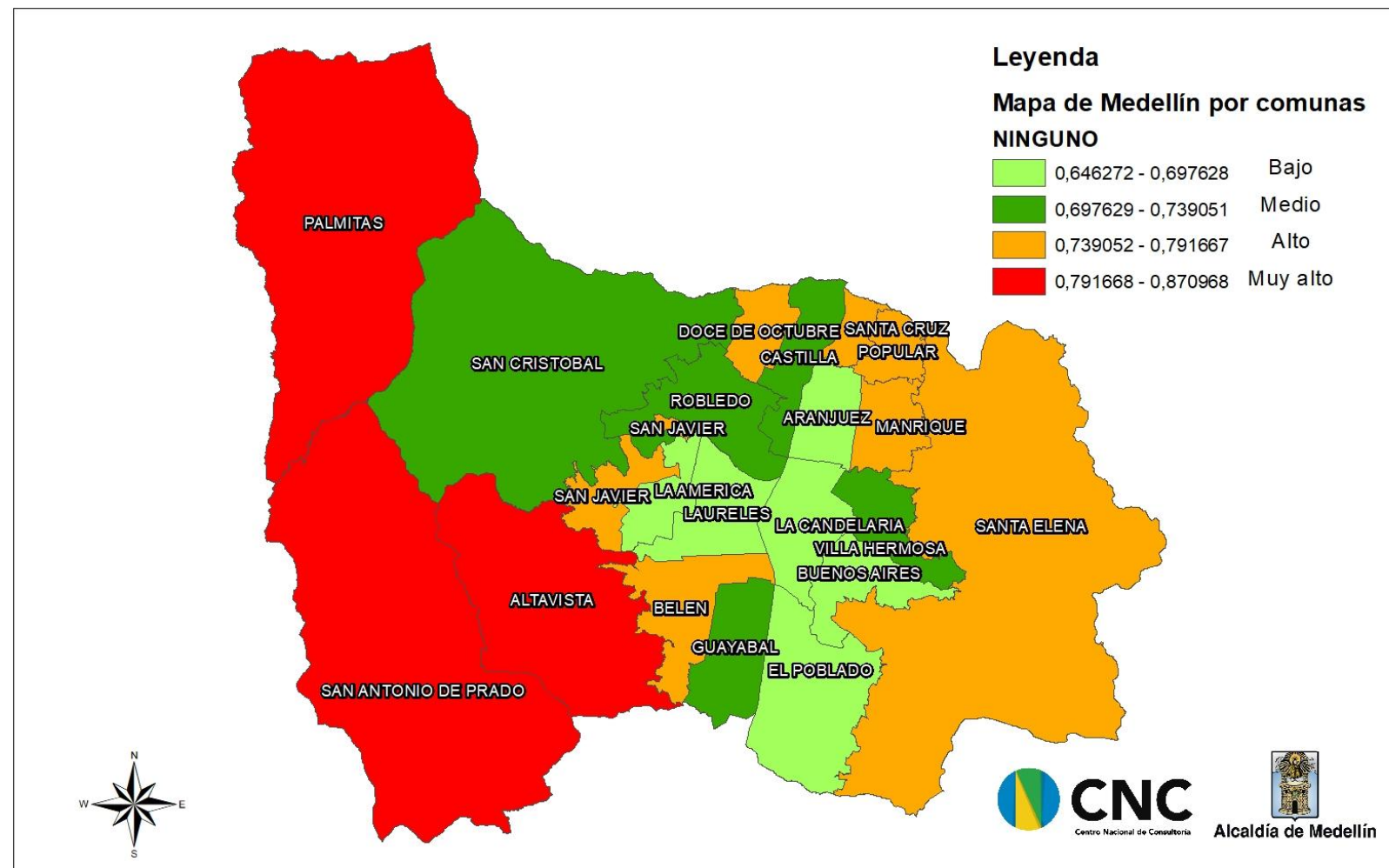

Para la generación del mapa de calor, se dividió la distribución de datos ordenados en 4 partes iguales (cuartiles).

## II. VICTIMIZACIÓN

### Índice de victimización según delitos



Alcaldía de Medellín



*Cálculo del indicador de victimización según delitos por comunas de Medellín*

#### NINGUNO

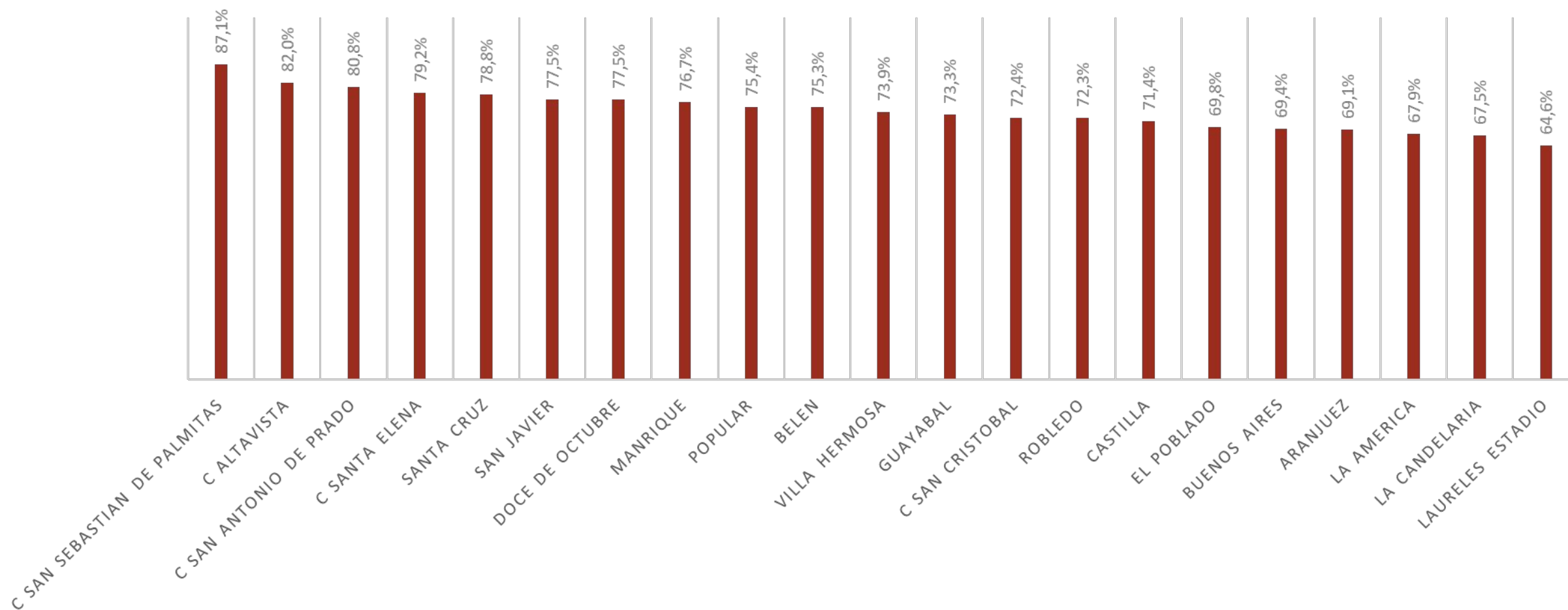

## II. VICTIMIZACIÓN

### Índice de victimización según delito - Histórico



Alcaldía de Medellín



Comunas	Total				Popular				Santa Cruz				Manrique				Aranjuez			
	Años	2018	2019	2020	2021	2018	2019	2020	2021	2018	2019	2020	2021	2018	2019	2020	2021	2018	2019	2020
Hurto a personas (Atraco, Cosquilleo, Raponazo, Fraude, Engaño, Paseo Millonario, etc.)	9,0%	9,0%	10,0%	<b>13,8%</b>	10,0%	5,0%	12,0%	<b>10,8%</b>	5,0%	7,0%	10,0%	<b>8,2%</b>	10,0%	7,0%	11,0%	<b>11,9%</b>	9,0%	13,0%	10,0%	<b>15,8%</b>
Pago de Extorsiones/Vacunas	3,0%	3,0%	4,0%	<b>3,3%</b>	4,0%	3,0%	6,0%	<b>3,5%</b>	10,0%	8,0%	17,0%	<b>3,5%</b>	3,0%	1,0%	4,0%	<b>3,7%</b>	4,0%	3,0%	7,0%	<b>4,7%</b>
Hurto de vehículos o alguna de sus partes (Autos, Motos, Bicicletas, todo tipo de vehículo)	3,0%	3,0%	4,0%	<b>4,8%</b>	1,0%	4,0%	3,0%	<b>3,1%</b>	3,0%	1,0%	3,0%	<b>2,4%</b>	2,0%	3,0%	4,0%	<b>3,9%</b>	4,0%	4,0%	4,0%	<b>6,2%</b>
Hurto a residencias	2,0%	1,0%	2,0%	<b>2,5%</b>	3,0%	3,0%	4,0%	<b>2,0%</b>	2,0%	1,0%	2,0%	<b>0,9%</b>	1,0%	1,0%	2,0%	<b>1,3%</b>	2,0%	2,0%	5,0%	<b>2,5%</b>
Lesiones personales a causa de riñas y golpes (Callejeras, en el sitio de trabajo, en centros educativos)	2,0%	2,0%	2,0%	<b>1,6%</b>	2,0%	3,0%	4,0%	<b>2,2%</b>	7,0%	4,0%	1,0%	<b>2,1%</b>	-	3,0%	4,0%	<b>2,4%</b>	2,0%	3,0%	2,0%	<b>2,2%</b>
Vandalismo	1,0%	2,0%	2,0%	<b>2,4%</b>	2,0%	2,0%	2,0%	<b>1,2%</b>	2,0%	1,0%	2,0%	<b>1,2%</b>	-	3,0%	2,0%	<b>1,1%</b>	1,0%	1,0%	3,0%	<b>4,0%</b>
Hurto a establecimientos comerciales	1,0%	1,0%	1,0%	<b>2,0%</b>	1,0%	-	1,0%	<b>0,8%</b>	-	-	0,0%	<b>1,2%</b>	-	1,0%	-	<b>1,3%</b>	0,0%	-	3,0%	<b>3,3%</b>

# II. VICTIMIZACIÓN

## Índice de victimización según delito - Histórico



Alcaldía de Medellín



Comunas	Total				Castilla				Doce de Octubre				Robledo				Villa Hermosa			
	Años	2018	2019	2020	2021	2018	2019	2020	2021	2018	2019	2020	2021	2018	2019	2020	2021	2018	2019	2020
Hurto a personas (Atraco, Cosquilleo, Raponazo, Fraude, Engaño, Paseo Millonario, etc.)	9,0%	9,0%	10,0%	<b>13,8%</b>	7,0%	7,0%	8,0%	<b>14,0%</b>	5,0%	6,0%	15,0%	<b>11,7%</b>	7,0%	10,0%	7,0%	<b>15,1%</b>	12,0%	6,0%	15,0%	<b>14,2%</b>
Pago de Extorsiones/Vacunas	3,0%	3,0%	4,0%	<b>3,3%</b>	6,0%	2,0%	2,0%	<b>4,4%</b>	3,0%	4,0%	4,0%	<b>3,2%</b>	2,0%	4,0%	6,0%	<b>3,1%</b>	4,0%	3,0%	5,0%	<b>2,7%</b>
Hurto de vehículos o alguna de sus partes (Autos, Motos, Bicicletas, todo tipo de vehículo)	3,0%	3,0%	4,0%	<b>4,8%</b>	3,0%	1,0%	1,0%	<b>4,4%</b>	0,0%	2,0%	1,0%	<b>3,2%</b>	1,0%	3,0%	3,0%	<b>5,0%</b>	3,0%	2,0%	3,0%	<b>4,6%</b>
Hurto a residencias	2,0%	1,0%	2,0%	<b>2,5%</b>	1,0%	1,0%	1,0%	<b>2,6%</b>	1,0%	1,0%	0,0%	<b>3,1%</b>	1,0%	2,0%	2,0%	<b>2,2%</b>	2,0%	2,0%	4,0%	<b>3,1%</b>
Lesiones personales a causa de riñas y golpes (Callejeras, en el sitio de trabajo, en centros educativos)	2,0%	2,0%	2,0%	<b>1,6%</b>	4,0%	2,0%	2,0%	<b>1,0%</b>	3,0%	4,0%	1,0%	<b>0,9%</b>	-	1,0%	3,0%	<b>1,4%</b>	2,0%	2,0%	4,0%	<b>1,5%</b>
Vandalismo	1,0%	2,0%	2,0%	<b>2,4%</b>	1,0%	1,0%	2,0%	<b>3,0%</b>	1,0%	2,0%	2,0%	<b>2,3%</b>	0,0%	3,0%	1,0%	<b>2,4%</b>	1,0%	2,0%	2,0%	<b>1,8%</b>
Hurto a establecimientos comerciales	1,0%	1,0%	1,0%	<b>2,0%</b>	2,0%	0,0%	4,0%	<b>2,0%</b>	0,0%	1,0%	1,0%	<b>1,3%</b>	1,0%	1,0%	0,0%	<b>2,2%</b>	0,0%	1,0%	1,0%	<b>1,6%</b>

## II. VICTIMIZACIÓN

### Índice de victimización según delito - Histórico



Alcaldía de Medellín



Comunas	Total				Buenos Aires				La Candelaria				Laureles Estadio				La América			
	Años	2018	2019	2020	2021	2018	2019	2020	2021	2018	2019	2020	2021	2018	2019	2020	2021	2018	2019	2020
Hurto a personas (Atraco, Cosquilleo, Raponazo, Fraude, Engaño, Paseo Millonario, etc.)	9,0%	9,0%	10,0%	<b>13,8%</b>	9,0%	15,0%	10,0%	<b>17,4%</b>	11,0%	9,0%	10,0%	<b>19,8%</b>	8,0%	9,0%	10,0%	<b>20,1%</b>	14,0%	12,0%	13,0%	<b>15,3%</b>
Pago de Extorsiones/Vacunas	3,0%	3,0%	4,0%	<b>3,3%</b>	1,0%	3,0%	3,0%	<b>3,2%</b>	1,0%	1,0%	4,0%	<b>2,3%</b>	2,0%	1,0%	1,0%	<b>2,7%</b>	2,0%	1,0%	2,0%	<b>3,8%</b>
Hurto de vehículos o alguna de sus partes (Autos, Motos, Bicicletas, todo tipo de vehículo)	3,0%	3,0%	4,0%	<b>4,8%</b>	3,0%	5,0%	4,0%	<b>7,8%</b>	3,0%	4,0%	4,0%	<b>3,2%</b>	6,0%	7,0%	10,0%	<b>8,4%</b>	5,0%	5,0%	7,0%	<b>10,8%</b>
Hurto a residencias	2,0%	1,0%	2,0%	<b>2,5%</b>	1,0%	2,0%	3,0%	<b>2,5%</b>	4,0%	3,0%	4,0%	<b>2,5%</b>	2,0%	3,0%	4,0%	<b>5,7%</b>	2,0%	1,0%	4,0%	<b>3,3%</b>
Lesiones personales a causa de riñas y golpes (Callejeras, en el sitio de trabajo, en centros educativos)	2,0%	2,0%	2,0%	<b>1,6%</b>	1,0%	2,0%	1,0%	<b>1,6%</b>	2,0%	1,0%	1,0%	<b>1,4%</b>	1,0%	1,0%	0,0%	<b>1,1%</b>	1,0%	1,0%	1,0%	<b>1,0%</b>
Vandalismo	1,0%	2,0%	2,0%	<b>2,4%</b>	1,0%	2,0%	1,0%	<b>3,9%</b>	2,0%	3,0%	4,0%	<b>3,2%</b>	1,0%	2,0%	2,0%	<b>5,4%</b>	1,0%	-	1,0%	<b>3,1%</b>
Hurto a establecimientos comerciales	1,0%	1,0%	1,0%	<b>2,0%</b>	1,0%	4,0%	0,0%	<b>3,6%</b>	0,0%	0,0%	0,0%	<b>3,0%</b>	2,0%	1,0%	2,0%	<b>3,1%</b>	1,0%	1,0%	3,0%	<b>3,3%</b>

## II. VICTIMIZACIÓN

### Índice de victimización según delito - Histórico



Alcaldía de Medellín



Comunas	Total				San Javier				El Poblado				Guayabal				Belén			
	Años	2018	2019	2020	2021	2018	2019	2020	2021	2018	2019	2020	2021	2018	2019	2020	2021	2018	2019	2020
Hurto a personas (Atraco, Cosquilleo, Raponazo, Fraude, Engaño, Paseo Millonario, etc.)	9,0%	9,0%	10,0%	<b>13,8%</b>	8,0%	12,0%	6,0%	<b>9,9%</b>	11,0%	6,0%	8,0%	<b>18,2%</b>	9,0%	10,0%	6,0%	<b>14,4%</b>	11,0%	10,0%	10,0%	<b>11,3%</b>
Pago de Extorsiones/Vacunas	3,0%	3,0%	4,0%	<b>3,3%</b>	3,0%	5,0%	4,0%	<b>3,8%</b>	1,0%	-	2,0%	<b>2,6%</b>	-	1,0%	1,0%	<b>1,4%</b>	2,0%	3,0%	1,0%	<b>3,4%</b>
Hurto de vehículos o alguna de sus partes (Autos, Motos, Bicicletas, todo tipo de vehículo)	3,0%	3,0%	4,0%	<b>4,8%</b>	1,0%	3,0%	2,0%	<b>2,5%</b>	5,0%	2,0%	1,0%	<b>4,7%</b>	2,0%	4,0%	5,0%	<b>8,0%</b>	7,0%	5,0%	5,0%	<b>4,8%</b>
Hurto a residencias	2,0%	1,0%	2,0%	<b>2,5%</b>	3,0%	1,0%	3,0%	<b>1,0%</b>	3,0%	0,0%	1,0%	<b>3,8%</b>	0,0%	0,0%	1,0%	<b>2,6%</b>	4,0%	2,0%	1,0%	<b>2,9%</b>
Lesiones personales a causa de riñas y golpes (Callejeras, en el sitio de trabajo, en centros educativos)	2,0%	2,0%	2,0%	<b>1,6%</b>	3,0%	1,0%	4,0%	<b>2,5%</b>	2,0%	1,0%	1,0%	<b>1,8%</b>	2,0%	3,0%	1,0%	<b>0,3%</b>	1,0%	1,0%	1,0%	<b>1,9%</b>
Vandalismo	1,0%	2,0%	2,0%	<b>2,4%</b>	4,0%	2,0%	0,0%	<b>1,3%</b>	-	1,0%	3,0%	<b>2,6%</b>	1,0%	2,0%	1,0%	<b>1,7%</b>	3,0%	2,0%	1,0%	<b>1,2%</b>
Hurto a establecimientos comerciales	1,0%	1,0%	1,0%	<b>2,0%</b>	0,0%	1,0%	1,0%	<b>1,1%</b>	1,0%	1,0%	1,0%	<b>2,2%</b>	1,0%	2,0%	1,0%	<b>0,9%</b>	-	0,0%	0,0%	<b>2,3%</b>



## II. VICTIMIZACIÓN

### Índice de victimización según delito - Histórico



Alcaldía de Medellín



Comunas	Total				Corregimiento de San Sebastián de Palmitas				Corregimiento de San Cristóbal				Corregimiento de Altavista				Corregimiento de San Antonio de Prado				Corregimiento de Santa Elena			
	Años	2018	2019	2020	2021	2018	2019	2020	2021	2018	2019	2020	2021	2018	2019	2020	2021	2018	2019	2020	2021	2018	2019	2020
Hurto a personas (Atraco, Cosquilleo, Raponazo, Fraude, Engaño, Paseo Millonario, etc.)	9,0%	9,0%	10,0%	<b>13,8%</b>	8,0%	4,0%	2,0%	<b>8,1%</b>	8,0%	12,0%	7,0%	<b>14,4%</b>	1,0%	4,0%	6,0%	<b>9,0%</b>	6,0%	10,0%	11,0%	<b>7,5%</b>	9,0%	8,0%	5,0%	<b>8,3%</b>
Pago de Extorsiones/Vacunas	3,0%	3,0%	4,0%	<b>3,3%</b>	0,0%	-	-	<b>1,6%</b>	6,0%	2,0%	2,0%	<b>3,5%</b>	1,0%	4,0%	5,0%	<b>3,6%</b>	2,0%	-	2,0%	<b>2,1%</b>	2,0%	1,0%	1,0%	<b>0,8%</b>
Hurto de vehículos o alguna de sus partes (Autos, Motos, Bicicletas, todo tipo de vehículo)	3,0%	3,0%	4,0%	<b>4,8%</b>	2,0%	2,0%	1,0%	<b>0,0%</b>	-	7,0%	-	<b>2,7%</b>	-	-	1,0%	<b>1,2%</b>	2,0%	1,0%	5,0%	<b>5,0%</b>	4,0%	1,0%	0,0%	<b>0,8%</b>
Hurto a residencias	2,0%	1,0%	2,0%	<b>2,5%</b>	-	1,0%	2,0%	<b>3,2%</b>	-	0,0%	2,0%	<b>1,2%</b>	-	1,0%	2,0%	<b>0,0%</b>	0,0%	-	3,0%	<b>1,7%</b>	3,0%	1,0%	1,0%	<b>0,0%</b>
Lesiones personales a causa de riñas y golpes (Callejeras, en el sitio de trabajo, en centros educativos)	2,0%	2,0%	2,0%	<b>1,6%</b>	1,0%	2,0%	3,0%	<b>1,6%</b>	2,0%	7,0%	2,0%	<b>1,2%</b>	2,0%	-	1,0%	<b>0,6%</b>	1,0%	-	2,0%	<b>1,7%</b>	1,0%	2,0%	-	<b>0,0%</b>
Vandalismo	1,0%	2,0%	2,0%	<b>2,4%</b>	-	-	1,0%	<b>1,6%</b>	2,0%	3,0%	3,0%	<b>1,9%</b>	1,0%	1,0%	5,0%	<b>1,2%</b>	-	-	1,0%	<b>2,5%</b>	4,0%	2,0%	-	<b>0,0%</b>
Hurto a establecimientos comerciales	1,0%	1,0%	1,0%	<b>2,0%</b>	-	-	1,0%	<b>0,0%</b>	3,0%	1,0%	-	<b>0,8%</b>	1,0%	-	-	<b>0,0%</b>	-	-	-	<b>3,3%</b>	-	1,0%	0,0%	<b>1,7%</b>

# PERCEPCIÓN DE SEGURIDAD EN MEDELLÍN

## ¡GRACIAS!



Alcaldía de Medellín



**CNC**

Centro Nacional de Consultoría

