



Código: IN-GEHA-038	IN-GEHA-TES Instructivo de usuario para el pago de impuestos usando el botón Paga Fácil del portal web del Distrito	 Alcaldía de Medellín <small>Distrito de Ciencia, Tecnología e Innovación</small>
Versión: 04		

Secretaría:	Hacienda
Subsecretaría:	Tesorería
Ubicación:	Oficina de Servicios Tributarios La Alpujarra, ubicada en la dirección: Calle 44 # 52 - 165, contiguo al Concejo de Medellín
Contacto:	604 3228069

Descripción (En que consiste):
Este documento describe los pasos para realizar los pagos de impuestos a través del **“Botón paga fácil”** dispuesto en la página Web del Distrito Especial de Ciencia, Tecnología e Innovación de Medellín.

Dirigido a: Contribuyentes del Distrito Especial de Ciencia, Tecnología e Innovación de Medellín.

Pasos a seguir:

- 1. INGRESAR AL PORTAL**
Ingresar a la página web del Distrito Especial de Ciencia, Tecnología e Innovación de Medellín www.medellin.gov.co, y en la parte superior izquierda, hacer clic en el “Escudo de armas” .

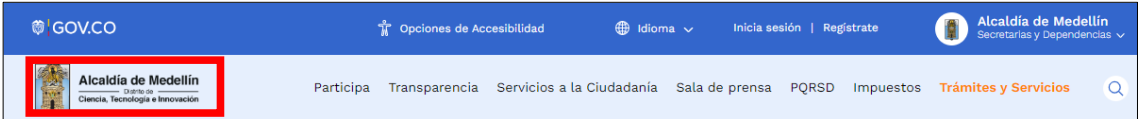

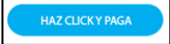
- 2. BUSCAR EL BOTÓN PAGA FÁCIL**
Al hacer clic en el escudo de armas del Distrito Especial de Ciencia, Tecnología e Innovación de Medellín, será direccionado a la página principal (home) en donde podrá encontrar la sección **“Pago de impuestos Medellín”**. Busca la opción **“Botón paga fácil”**  y hacer clic en el botón **“HAZ CLIC Y PAGA”** .

IN-GEHA-038, Versión 04.

La impresión o copia magnética de este documento se considera **“COPIA NO CONTROLADA”**. Sólo se garantiza la actualización de esta documentación en el sitio ISOLUCIÓN Alcaldía de Medellín.

Código: IN-GEHA-038	<h2>IN-GEHA-TES Instructivo de usuario para el pago de impuestos usando el botón Paga Fácil del portal web del Distrito</h2>	 Alcaldía de Medellín Distrito de Ciencia, Tecnología e Innovación
Versión: 04		



3. VERIFICAR INFORMACIÓN SOBRE FACTURAS PENDIENTES POR PAGAR

Visualiza la ventana “Botón Paga Fácil”.



3.1. Si la consulta corresponde a la Secretaría de Movilidad:

Hace clic en la pestaña “Consideraciones a tener en cuenta”.

Código: IN-GEHA-038	<h1>IN-GEHA-TES Instructivo de usuario para el pago de impuestos usando el botón Paga Fácil del portal web del Distrito</h1>	 Alcaldía de Medellín Distrito de Ciencia, Tecnología e Innovación
Versión: 04		

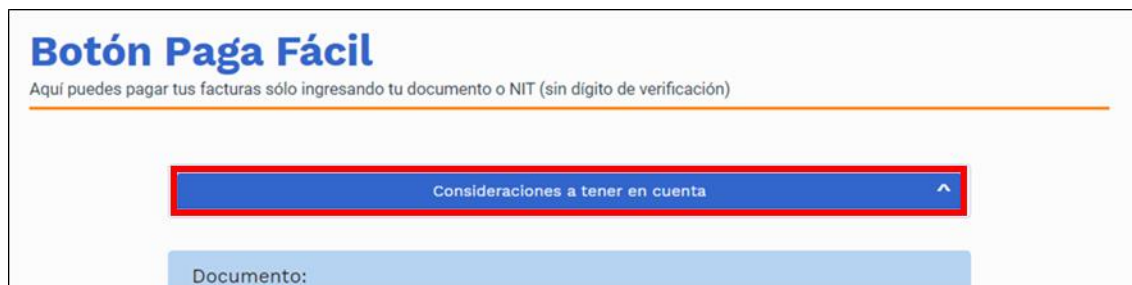

Hace clic en la opción “Si el pago corresponde a multas, comparendos o servicios de tránsito, dar clic aquí”.

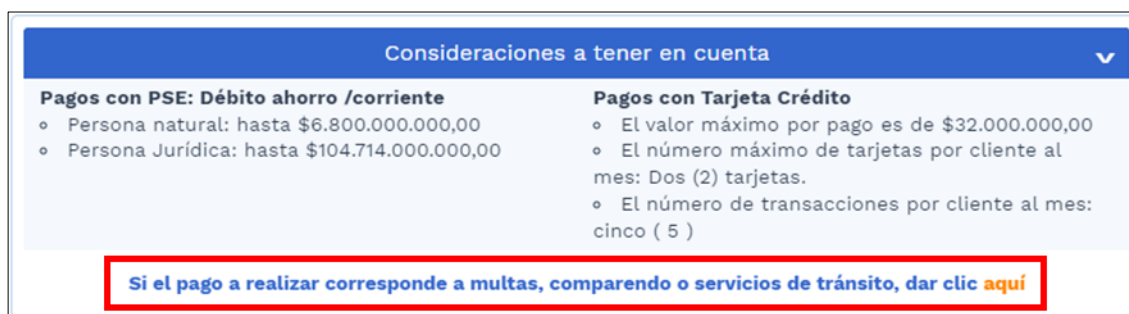

Visualiza la página de “Movilidad en Línea” y realiza la consulta según necesidad.

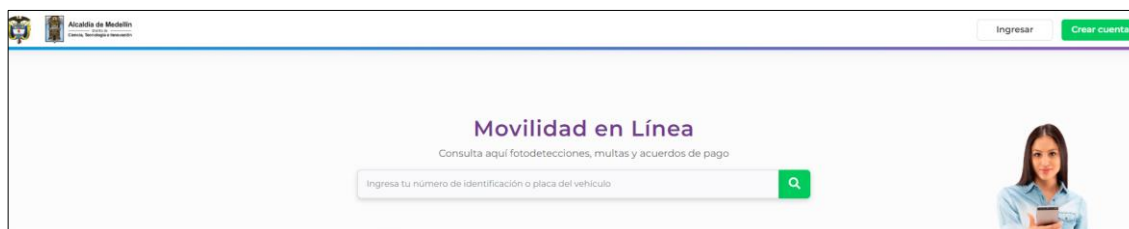

3.2. Si la consulta corresponde a otros impuestos:

Digita el “Documento” (cédula o NIT) en la casilla correspondiente, y hace clic en el botón

“Consultar” 

Código: IN-GEHA-038	IN-GEHA-TES Instructivo de usuario para el pago de impuestos usando el botón Paga Fácil del portal web del Distrito	 Alcaldía de Medellín <small>Distrito de</small> Ciencia, Tecnología e Innovación
Versión: 04		

Botón Paga Fácil

Aquí puedes pagar tus facturas sólo ingresando tu documento o NIT (sin dígito de verificación)

Consideraciones a tener en cuenta ^

Documento:

CC/NIT

Consultar

Para tramitar las facturas vencidas diríjase a la oficina de Servicios Tributarios ubicado en el centro Administrativo distrital la Alpujarra Calle 44 # 52 - 165 Oficina 118

Si deseas ingresar al servicio de pago iniciando sesión puedes hacer clic [aquí](#)

4. SELECCIONAR IMPUESTO A PAGAR

Visualiza la lista de los impuestos pendientes por pagar, con la información de cada factura:

- **FACTURA:** número del documento de cobro.
- **DESCRIPCIÓN:** detalla el tipo de impuesto y si es mensual, anual o trimestral.
- **VENCIMIENTO:** indica fecha día límite del pago de la factura.
- **VALOR:** indica el valor a pagar de la factura.
- **DIRECCIÓN:** por seguridad los datos aparecen enmascarados.
- **CÓDIGO DEL PREDIO:** por seguridad el código aparece enmascarado.

En la parte inferior de la página, se visualiza **“Documentos encontrados”**, donde están discriminadas otras deudas con el distrito, las cuales también pueden cancelarse a través del **“Botón Paga Fácil”**.

Nota: para el trámite de las facturas vencidas, dirigirse a la Oficina de Servicios Tributarios La Alpujarra, ubicada en la dirección: Calle 44 # 52 - 165, contiguo al Concejo de Medellín.

Código: IN-GEHA-038

Versión: 04

IN-GEHA-TES Instructivo de usuario para el pago de impuestos usando el botón Paga Fácil del portal web del Distrito



FACTURA	DESCRIPCIÓN	VENCIMIENTO	VALOR	DIRECCIÓN	CÓDIGO PREDIO
<input type="checkbox"/>	Impuesto predial - Trimestral	02/08/2022	\$28.562,00	CR 07*****087	0051***29
<input type="checkbox"/>	Impuesto predial - Anualizada	02/08/2022	\$55.728,00	CR 07*****087	0051***29
<input type="checkbox"/>	Impuesto predial - Trimestral	02/08/2022	\$12.363,00	CR 07*****002	0052***62
<input type="checkbox"/>	Impuesto predial - Anualizada	02/08/2022	\$24.120,00	CR 07*****002	0052***62
<input type="checkbox"/>	Impuesto predial - Trimestral	02/08/2022	\$138.834,00	CR 07*****801	0052***40
<input type="checkbox"/>	Impuesto predial - Anualizada	02/08/2022	\$270.884,00	CR 07*****801	0052***40

Total: \$0,00 **PAGAR**

Documentos encontrados

FACTURA	DESCRIPCIÓN	VENCIMIENTO	VALOR	Vencida
235014530204	Impuesto telefonico	29/04/2022	\$2.124,00	<input type="button" value="Vencida"/>

Selecciona el impuesto(s) a pagar, ya sea mensual, trimestral o anualizado.

Una vez seleccionada la opción requerida, en la parte inferior derecha, automáticamente se muestra el valor "Total" a cancelar y hace clic en el botón "PAGAR"  para iniciar el pago.

Código: IN-GEHA-038

Versión: 04

IN-GEHA-TES Instructivo de usuario para el pago de impuestos usando el botón Paga Fácil del portal web del Distrito



FACTURA	DESCRIPCIÓN	VENCIMIENTO	VALOR	DIRECCIÓN	CÓDIGO PREDIO
<input checked="" type="checkbox"/>	Impuesto predial - Trimestral	02/08/2022	\$28.562,00	CR 07*****087	0051***29
<input type="checkbox"/>	Impuesto predial - Anualizada	02/08/2022	\$55.728,00	CR 07*****087	0051***29
<input type="checkbox"/>	Impuesto predial - Trimestral	02/08/2022	\$12.363,00	CR 07*****002	0052***62
<input type="checkbox"/>	Impuesto predial - Anualizada	02/08/2022	\$24.120,00	CR 07*****002	0052***62
<input type="checkbox"/>	Impuesto predial - Trimestral	02/08/2022	\$138.834,00	CR 07*****801	0052***40
<input type="checkbox"/>	Impuesto predial - Anualizada	02/08/2022	\$270.884,00	CR 07*****801	0052***40

Total: \$28.562,00

FACTURA	DESCRIPCIÓN	VENCIMIENTO	VALOR
235014530204	Impuesto telefonico	29/04/2022	\$2.124,00

5. INICIAR EL PAGO

Visualiza una nueva ventana “**placetopay**” para iniciar el pago y verifica la siguiente información:

Sección “Total a pagar”:

- **Total a pagar:** muestra automáticamente el valor a pagar del impuesto seleccionado.
- **“Tu proceso de pago expirará en 15 minutos”:** recordatorio que indica el tiempo estimado para realizar el pago.
- **Referencia:** número de comprobante de pago que genera la plataforma de pago “placetopay”.
- **Fecha:** fecha en que se realiza el pago.
- **Sesión:** número de control en que el usuario entra a una página para realizar una transacción.

Sección “Ingresa tus datos para iniciar el pago”

Diligencia el campo “Correo electrónico” con el correo electrónico del usuario y hace clic en el botón

“CONTINUAR”

Código: IN-GEHA-038

Versión: 04

IN-GEHA-TES Instructivo de usuario para el pago de impuestos usando el botón Paga Fácil del portal web del Distrito



- Visualiza y diligencia los siguientes campos:
 - ✓ **Correo electrónico:** diligencia el correo electrónico del usuario.
 - ✓ **Tipo de documento:** hace clic y selecciona el tipo de documento.
 - ✓ **Documento:** digita el número de documento.
 - ✓ **Nombre:** diligencia el nombre de quien va a realizar el pago.
 - ✓ **Apellidos:** diligencia los apellidos de quien va a realizar el pago.
 - ✓ **Teléfono móvil:** digita el número de teléfono de quien va a realizar el pago.
- Hace clic en el botón “CONTINUAR” 

IN-GEHA-038, Versión 04.

La impresión o copia magnética de este documento se considera “COPIA NO CONTROLADA”. Sólo se garantiza la actualización de esta documentación en el sitio ISOLUCIÓN Alcaldía de Medellín.

Código: IN-GEHA-038	<h2>IN-GEHA-TES Instructivo de usuario para el pago de impuestos usando el botón Paga Fácil del portal web del Distrito</h2>	 Alcaldía de Medellín Distrito de Ciencia, Tecnología e Innovación
Versión: 04		

- Visualiza la ventana “**MEDIOS DE PAGO**”. Selecciona el medio de pago para realizar la transacción.

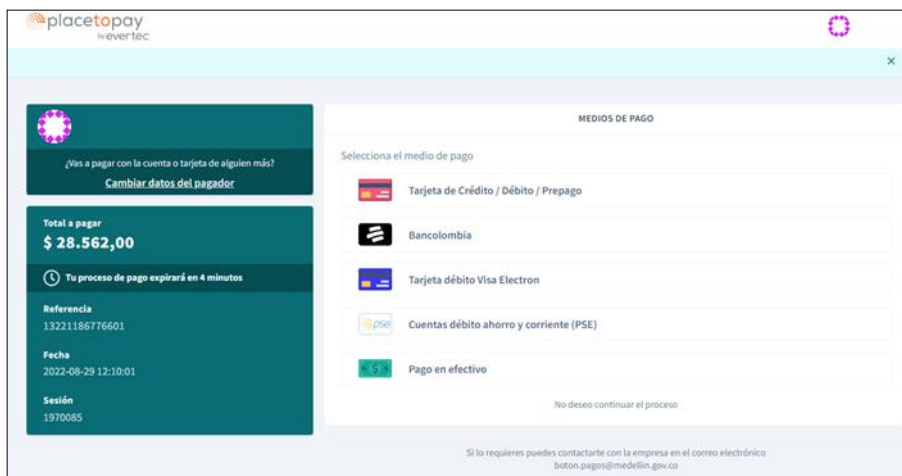

Nota: los topes o límites actuales para el pago de los impuestos por la página del Distrito Especial de Ciencia, Tecnología e Innovación de Medellín son:

Pagos con PSE: Débito a cuenta de ahorro /corriente:

- Persona natural: hasta \$6.800.000.000,00.
- Persona Jurídica: hasta \$104.714.000.000,00.

Pagos con Tarjeta Crédito:

- El valor máximo por pago es de \$32.000.000,00.
- El número máximo de tarjetas por cliente al mes: Dos (2) tarjetas.
- El número máximo de tarjetas por cliente al año: cinco (5) tarjetas.
- El número de transacciones por cliente al mes: cinco (5).

- **Si el pago se va a realizar con tarjeta de crédito:**

Elige la opción “**Tarjeta Crédito/Prepago**”





Código: IN-GEHA-038

Versión: 04

IN-GEHA-TES Instructivo de usuario para el pago de impuestos usando el botón Paga Fácil del portal web del Distrito



- Visualiza la ventana “**DATOS DE LA TARJETA**” y diligencia los siguientes campos:
 - ✓ **Número de la tarjeta de crédito:** digita el número de la tarjeta de crédito a utilizar.
 - ✓ **Fecha de vencimiento:** digita la fecha de vencimiento que aparece en la tarjeta de crédito.
 - ✓ **Código de seguridad:** digita el código de seguridad que aparece en la tarjeta.
- Hace clic en el botón “**CONTINUAR**” 

Código: IN-GEHA-038	<h2>IN-GEHA-TES Instructivo de usuario para el pago de impuestos usando el botón Paga Fácil del portal web del Distrito</h2>	 Alcaldía de Medellín Distrito de Ciencia, Tecnología e Innovación
Versión: 04		

- Selecciona la pestaña en la opción “Cuotas” y elige el número de cuotas a las que será diferido el impuesto a pagar y hace clic en el botón “CONTINUAR” .

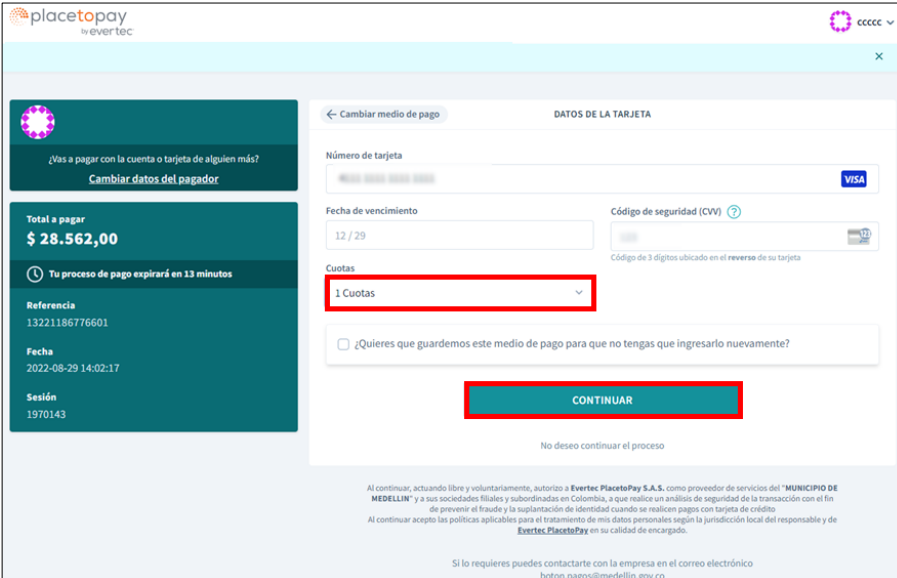

- Visualiza confirmación de la transacción “**Transacción aprobada**” y valida los siguientes datos:
 - ✓ **Total pagado:** valor del impuesto pagado.
 - ✓ **Medio de pago:** muestra el medio de pago por medio del cual realizó la transacción.
 - ✓ **Fecha:** fecha en la que realizó la transacción.
 - ✓ **Autorización/CUS:** código único de seguimiento o la referencia del pago dentro del banco y aplica solo para pagos realizados con PSE.
 - ✓ **Ver más:** para ver más información de pago, hace clic en esta opción.

Código: IN-GEHA-038	<h2>IN-GEHA-TES Instructivo de usuario para el pago de impuestos usando el botón Paga Fácil del portal web del Distrito</h2>	 Alcaldía de Medellín <small>Distrito de Ciencia, Tecnología e Innovación</small>
Versión: 04		

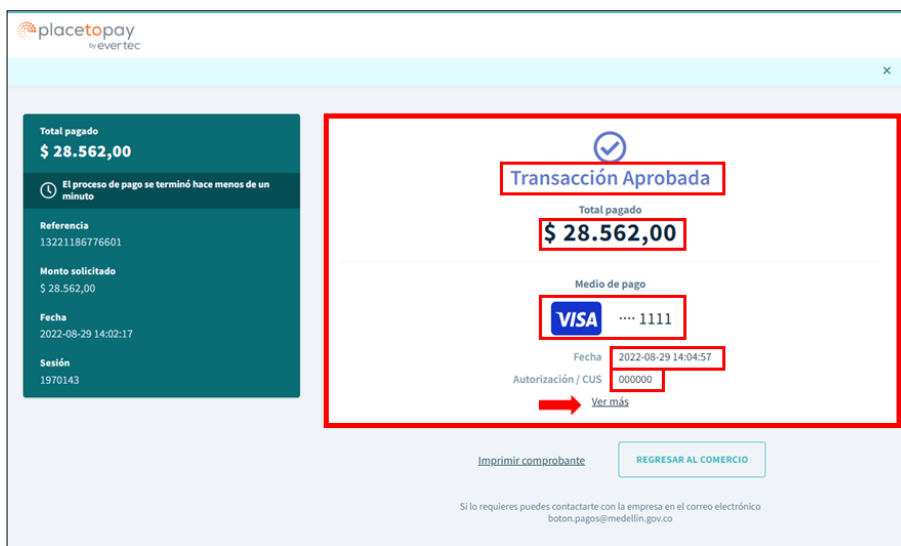

- El momento de hacer clic en la opción “**Ver más**” se visualiza la siguiente información:
 - ✓ **Transacción:** Aprobada/Rechazada según el caso.
 - ✓ **Total pagado:** valor del impuesto pagado.
 - ✓ **Medio de pago:** muestra el medio de pago por medio del cual realizó la transacción.
 - ✓ **Fecha:** fecha en la que realizó la transacción.
 - ✓ **Autorización/CUS:** código único de seguimiento o la referencia del pago dentro del Banco y aplica solo para pagos realizados con PSE.
 - ✓ **Monto original:** valor del impuesto pagado.
 - ✓ **Recibo:** número de recibo generado para esta transacción.
 - ✓ **Dirección IP:** dirección única que identifica a un dispositivo en Internet o en una red local.
 - ✓ **Estado:** muestra si la transacción fue aprobada o rechazada.

Código de respuesta: código de respuesta del servidor HTTP que nos ofrecerá el estatus ante una petición estándar correcta a la que puede responder sin problemas. La petición enviada por el cliente, navegador o robot, fue recibida correctamente, puede ser entendida por el servidor y aceptada por éste.

Código: IN-GEHA-038

Versión: 04

IN-GEHA-TES Instructivo de usuario para el pago de impuestos usando el botón Paga Fácil del portal web del Distrito

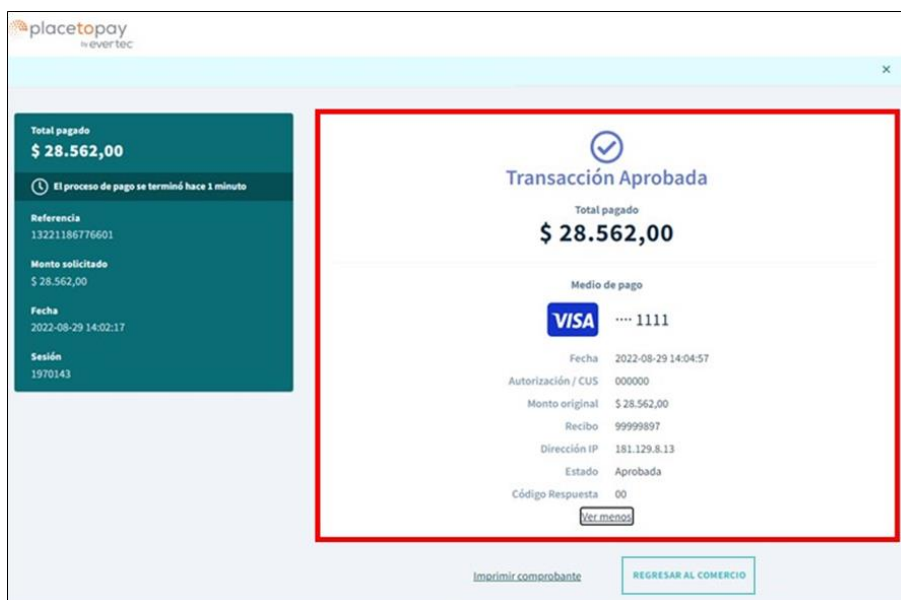

- Si desea imprimir el comprobante de pago de la plataforma “placetopay”, hace clic en la opción “Imprimir comprobante” .

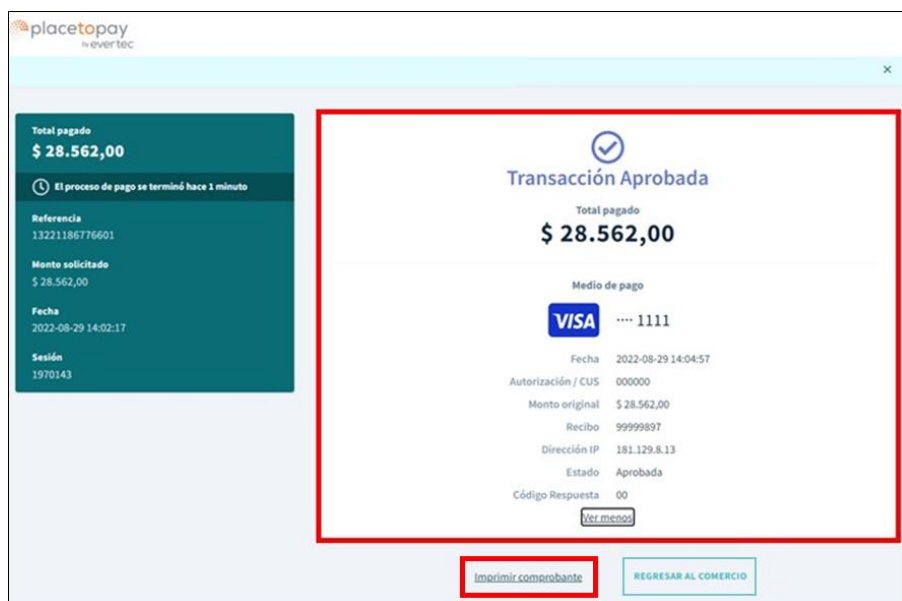

IN-GEHA-038, Versión 04.

La impresión o copia magnética de este documento se considera “COPIA NO CONTROLADA”. Sólo se garantiza la actualización de esta documentación en el sitio ISOLUCIÓN Alcaldía de Medellín.

Código: IN-GEHA-038

Versión: 04

IN-GEHA-TES Instructivo de usuario para el pago de impuestos usando el botón Paga Fácil del portal web del Distrito

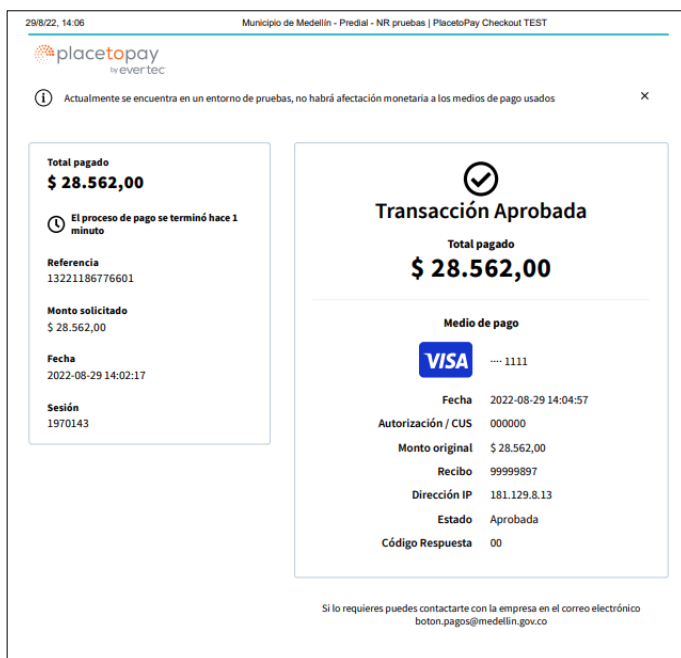

- Si desea imprimir el comprobante de pago del Distrito Especial de Ciencia Tecnología e Innovación de Medellín, hace clic en el botón “REGRESAR AL COMERCIO” 

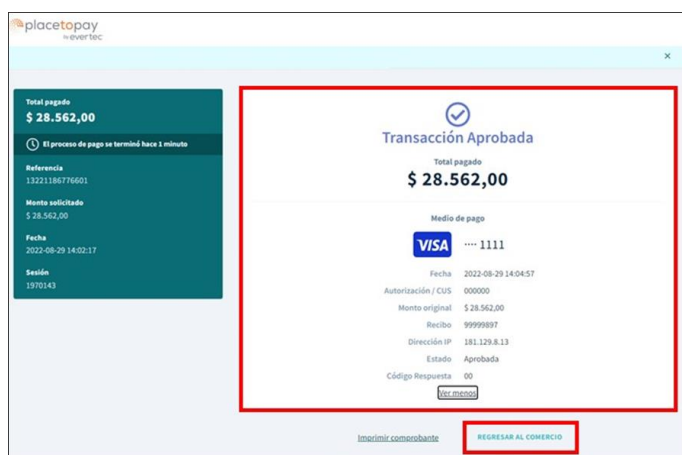

IN-GEHA-038, Versión 04.

La impresión o copia magnética de este documento se considera “COPIA NO CONTROLADA”. Sólo se garantiza la actualización de esta documentación en el sitio ISOLUCIÓN Alcaldía de Medellín.

Código: IN-GEHA-038

Versión: 04

IN-GEHA-TES Instructivo de usuario para el pago de impuestos usando el botón Paga Fácil del portal web del Distrito



- Hace clic en el botón “Descargar PDF” para descargar o imprimir el comprobante.

GOV.CO

Opciones de Accesibilidad | Inicia sesión | Regístrate

Alcaldía de Medellín
Secretarías y Dependencias

Participa | Transparencia | Servicios a la Ciudadanía | Sala de prensa | PQRS | Trámites y Servicios

Gracias, tu pago fue exitoso

Te agradecemos de corazón porque con tu pago hacemos grandes cosas por Medellín

Referencia	13221186776601
Concepto	Impuesto predial
Fecha	2022-08-29 14:02:18
Valor	\$ 28.562.00
Estado	PAGO APROBADO
Recibo	99999897
IP del Cliente	10.0.3.31
Autorización	000000

Descargar PDF | Volver al servicio de Pago Anónimo

Acércate a la Alcaldía de Medellín

Alcaldía de Medellín

MUNICIPIO DE MEDELLIN

Comprobante de Transacción

NIT del Comercio	890.905.211-1
Nombre del Comercio	Municipio de Medellín
Recibo	100003587127
Usuario	Anónimo
Descripción	Impuesto predial
Número de factura	13221186776601
Entidad financiera	JPMORGAN CHASE BANK, N.A.
Valor	28562.00
IVA	0
Fecha de la transacción	2022-08-29
Estado	APROBADA
Autorización / Código Único de Seguimiento	000000
Dirección IP	10.0.3.31

En el caso de requerir para cualquier trámite legal un comprobante de pago de la transacción realizada, por favor acerquese a las taquillas de la Subsecretaría de tesorería del Municipio de Medellín. Si desea conocer el estado actual de una transacción comuníquese con la línea única de atención a la ciudadanía 44 44 144 o en la línea gratuita nacional 01 8000 411 144. Envíe sus inquietudes o sugerencias al correo ciudadana@medellin.gov.co.

Señor Contribuyente le recomendamos NO realizar los pagos con tarjetas desconocidas ni utilizar tramitadores. Los pagos fraudulentos lo harán inmerso en una investigación penal. Si por algún motivo su transacción es revertida por su entidad bancaria, su deuda será cargada con los respectivos intereses por mora.

IN-GEHA-038, Versión 04.

La impresión o copia magnética de este documento se considera “COPIA NO CONTROLADA”. Sólo se garantiza la actualización de esta documentación en el sitio ISOLUCIÓN Alcaldía de Medellín.

Código: IN-GEHA-038

Versión: 04

IN-GEHA-TES Instructivo de usuario para el pago de impuestos usando el botón Paga Fácil del portal web del Distrito



- **Si el pago se va a realizar efectivo:**

En la ventana “MEDIOS DE PAGO”, elige la opción “Cuentas débito, ahorro y corriente (PSE)”

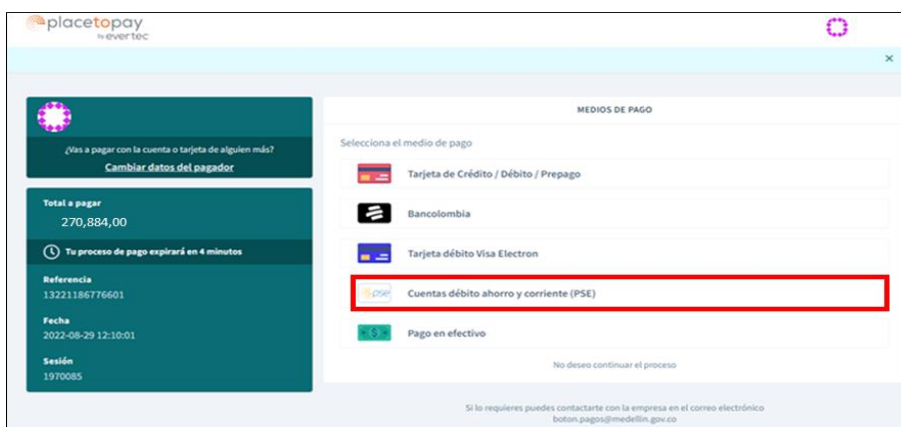

- Diligencia los siguientes campos:

- ✓ **Tipo de persona:** hace clic en la pestaña y selecciona el tipo de persona para la gestión del pago.
- ✓ **Banco:** hace clic en la pestaña y selecciona el banco para la gestión del pago.

- Hace clic en el botón “CONTINUAR”

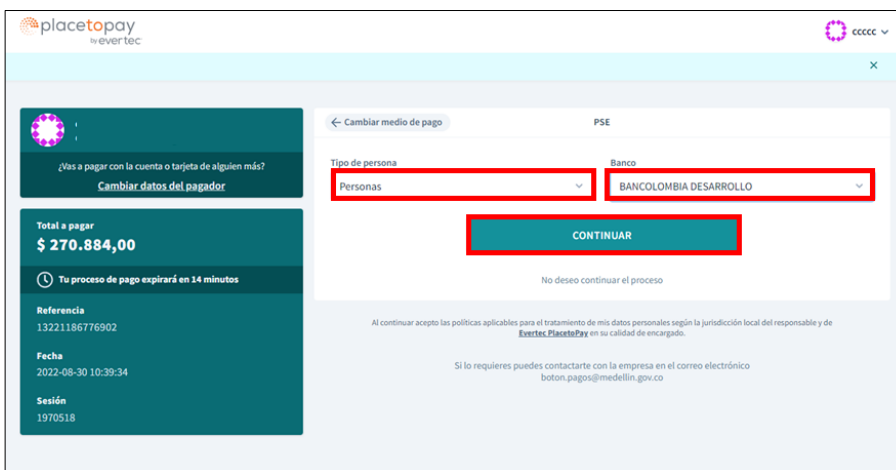

IN-GEHA-038, Versión 04.

La impresión o copia magnética de este documento se considera “COPIA NO CONTROLADA”. Sólo se garantiza la actualización de esta documentación en el sitio ISOLUCIÓN Alcaldía de Medellín.

Código: IN-GEHA-038	<h2>IN-GEHA-TES Instructivo de usuario para el pago de impuestos usando el botón Paga Fácil del portal web del Distrito</h2>	 Alcaldía de Medellín <small>Distrito de</small> Ciencia, Tecnología e Innovación
Versión: 04		

- La página redirecciona a la plataforma “PSE” para el pago.

Si el usuario no está registrado o nunca ha realizado pagos por medio de la plataforma PSE:

Se visualiza una nueva ventana “PSE”. Selecciona la opción “Persona natural” si realiza el registro a nombre propio o selecciona “Persona jurídica” si realiza el registro a nombre de una empresa. Hace clic en la opción “Quiero registrarme ahora”.



- Diligencia los siguientes campos y hace clic en el botón “**Registrar**” .
 - ✓ **Tipo de identificación:** selecciona el tipo de identificación.
 - ✓ **Número de identificación:** diligencia el número de identificación según el tipo.
 - ✓ **Nombre y Apellido:** diligencia nombres y apellidos completos.
 - ✓ **Número de celular:** diligencia el número de celular.
 - ✓ **Dirección:** diligencia la dirección de residencia.
 - ✓ **Email:** diligencia el correo electrónico.
 - ✓ **Confirmar email:** diligencia nuevamente el correo electrónico.
 - ✓ **Pregunta de seguridad:** selecciona la pregunta que prefiera para en caso de que lo requiera recordar su cuenta en caso de olvido.

Código: IN-GEHA-038

Versión: 04

IN-GEHA-TES Instructivo de usuario para el pago de impuestos usando el botón Paga Fácil del portal web del Distrito



- ✓ **Respuesta:** diligencia la respuesta a la pregunta que seleccionó en el campo anterior.
- ✓ **Marca opción (obligatoria):** “he leído y acepto el tratamiento de mis datos personales”.
- ✓ **Marca opción (obligatoria):** “he leído y acepto los términos y condiciones”.
- ✓ **Marca opción (no es obligatorio):** “Quiero mantenerme al día con las novedades de PSE”.

Persona natural Persona jurídica

Al diligenciar el formulario dale clic al botón "Registrar" y listo, podrás empezar a realizar tus pagos con PSE y disfrutar sus beneficios.

Tipo de identificación: Cedula de ciudadanía

Número de identificación: Número de identificación

Nombre y apellido: Nombre completo y apellidos

Número de celular: Número de celular

Dirección: Dirección de residencia o trabajo

E-mail: E-mail

Confirmar e-mail: Confirmar e-mail

Pregunta de seguridad: ¿Colegio en el cual obtuvo su título de bachiller?

Respuesta: Respuesta

Quiero mantenerme al día con las novedades de PSE.

He leído y acepto el tratamiento de mis datos personales. [Ver más](#)

He leído y acepto los términos y condiciones. [Ver más](#)

Regresar Registrar

Si el usuario está registrado o ya ha realizado pagos por medio de la plataforma PSE:

Selecciona la opción “Soy un usuario registrado”, luego selecciona el tipo de persona “Persona natural” o “Persona jurídica”. Ingresa el correo electrónico y hace clic en el botón “Ir al banco”.

pse Fácil, rápido y seguro

PSE - Pagos Seguros en Línea / Persona Natural

Persona natural Persona jurídica

Soy un usuario registrado Quiero registrarme ahora

E-mail: E-mail registrado en PSE

Regresar al comercio Ir al Banco

IN-GEHA-038, Versión 04.

La impresión o copia magnética de este documento se considera “COPIA NO CONTROLADA”. Sólo se garantiza la actualización de esta documentación en el sitio ISOLUCIÓN Alcaldía de Medellín.

Código: IN-GEHA-038

Versión: 04

IN-GEHA-TES Instructivo de usuario para el pago de impuestos usando el botón Paga Fácil del portal web del Distrito



Nota: según el banco seleccionado, diligencia la información solicitada. Para fines ilustrativos de este instructivo, se realiza el pago por medio de la Entidad Financiera Bancolombia.

- Visualiza una nueva ventana.
- En el campo “**Tipo de Cliente**” selecciona si es persona natural o jurídica.
- En el campo “**Ingrese su Usuario**”, digita el usuario registrado en la Entidad Financiera.

Bancolombia
Pagos PSE - Sucursal Virtual Personas
Fecha y hora actual: Lunes 29 de Agosto de 2022 7:45:50 PM

Tienda Virtual o Recaudador:

Selecciona que Tipo de Cliente eres, luego ingresa los datos solicitados y haz clic en "Continuar".

① Tipo de Cliente
Persona

② Ingresar su Usuario

Cancelar Continuar

¿Olvidaste tu usuario?
¿Problemas para conectarte?

Evolucionamos nuestra imagen, pero tus datos personales se mantienen.

Por tu seguridad, no te los pediremos por ningún medio.

Bancolombia

- En la sección “**Ingresar tu clave**”, digita la clave del banco a través del tablero numérico y hace clic en el botón “**Ingresar**”.

Bancolombia
Pagos PSE - Sucursal Virtual Personas
Fecha y hora actual: Lunes 29 de Agosto de 2022 7:46:20 PM

Tienda Virtual o Recaudador:

Imagen y Frase de Seguridad seleccionadas:

Verifica que tu Imagen y Frase de Seguridad sean correctas, de esta manera te asegurarás de estar ingresando al Botón de Pagos PSE de Bancolombia.

Imagen: jarra con agua
Frase de Seguridad: jarra con agua

Ingresar tu Clave

Si la Imagen y Frase no son las que definiste, por tu seguridad no ingreses tu Clave.

0

Digita la Clave que usas en el cajero automático.

Regresar Ingresar

7	2	9
1	4	6
5	3	0
8	Borrar	

Contraste
A B C

Código: IN-GEHA-038	<h2>IN-GEHA-TES Instructivo de usuario para el pago de impuestos usando el botón Paga Fácil del portal web del Distrito</h2>	 Alcaldía de Medellín Distrito de Ciencia, Tecnología e Innovación
Versión: 04		

- En la sección **“Clave dinámica”**, digita la clave dinámica generada por la app del banco y hace clic en el botón **“Continuar”** .



- Visualiza la sección **“Preparación”**, donde se muestran los datos del pago. Selecciona la cuenta por medio de la cual se realizará el pago y hace clic en **“Continuar”** .

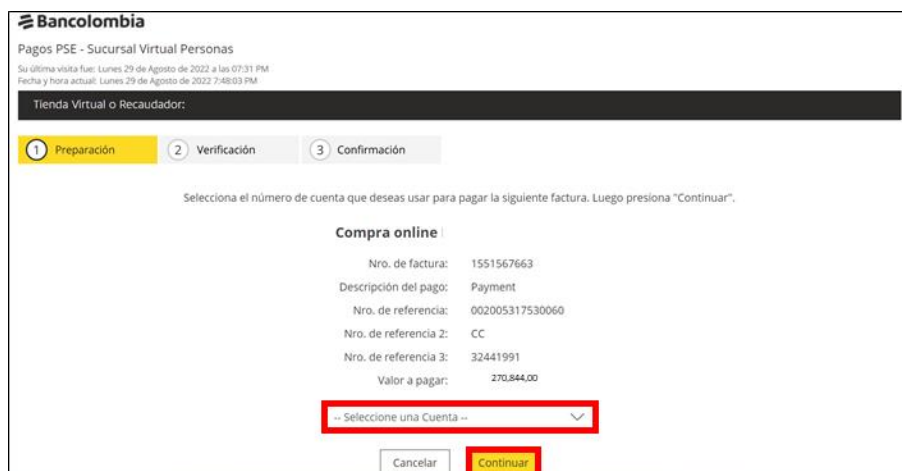

- Visualiza la sección **“Verificación”**, donde se muestran los datos del pago. Verifica la cuenta seleccionada y hace clic en **“Pagar”** .

Fecha y hora actual: Lunes 29 de Agosto de 2022 7:48:50 PM

Tienda Virtual o Recaudador:

1 Preparación 2 **Verificación** 3 Confirmación

Verifica la información presentada y presiona "Pagar" para efectuar el pago, o "Regresar" para cambiar el medio de pago. Si no deseas efectuar el pago, presiona "Cancelar".

Compra online

Nro. de factura: 1551567663
 Descripción del pago: Payment
 Nro. de referencia: 002005317530060
 Nro. de referencia 2: CC
 Nro. de referencia 3: XXXXXXXXXX
 Valor a pagar: 270.884,00
 Cuenta: 100-596495-48 - Ahorros

- Visualiza la sección **“Confirmación”**, donde se muestra la confirmación del pago.

Tienda Virtual o Recaudador:

1 Preparación 2 Verificación 3 **Confirmación**

 **¡Bien hecho!**
 El pago ha sido debitado de tu cuenta. Presiona "Finalizar" para regresar al sitio recaudador y notificarle el resultado de la transacción.

Compra online

Nro. de factura: 1551567663
 Descripción del pago: Payment
 Nro. de referencia: 002005317530060
 Nro. de referencia 2: CC
 Nro. de referencia 3: 32441991

Nro. de comprobante: **0000085075**
 Valor pagado: 270.844,0
 Cuenta: *****9548 - Ahorros

También puedes

- Visualiza la ventana **“Transacción aprobada”**, donde se muestra la confirmación y el comprobante del pago.

Código: IN-GEHA-038	<h2>IN-GEHA-TES Instructivo de usuario para el pago de impuestos usando el botón Paga Fácil del portal web del Distrito</h2>	 Alcaldía de Medellín <small>Distrito de Ciencia, Tecnología e Innovación</small>
Versión: 04		

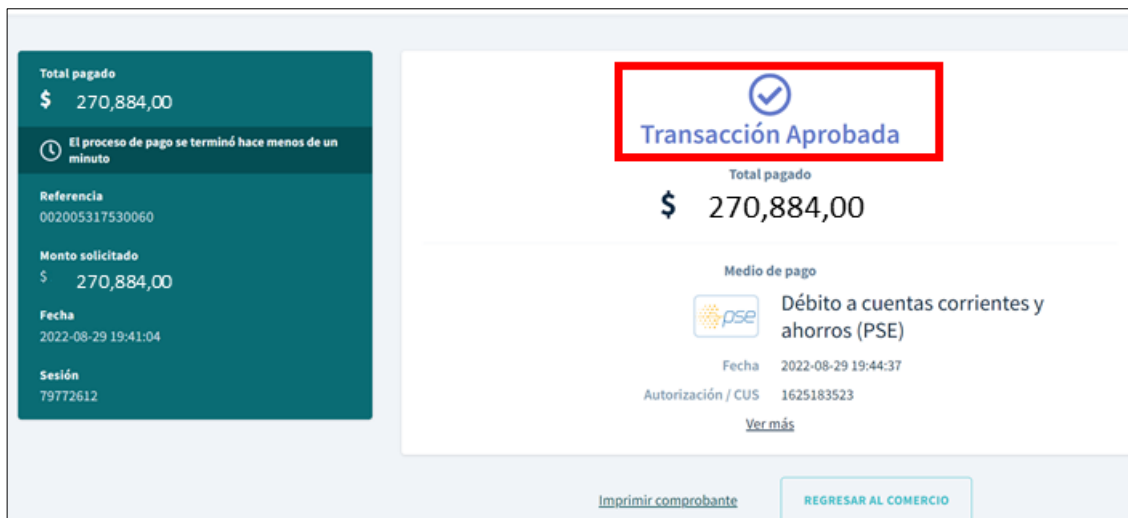

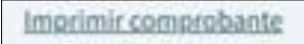
- Si desea imprimir el comprobante de pago de la plataforma “**placetopay**”, hace clic en la opción “Imprimir comprobante” .

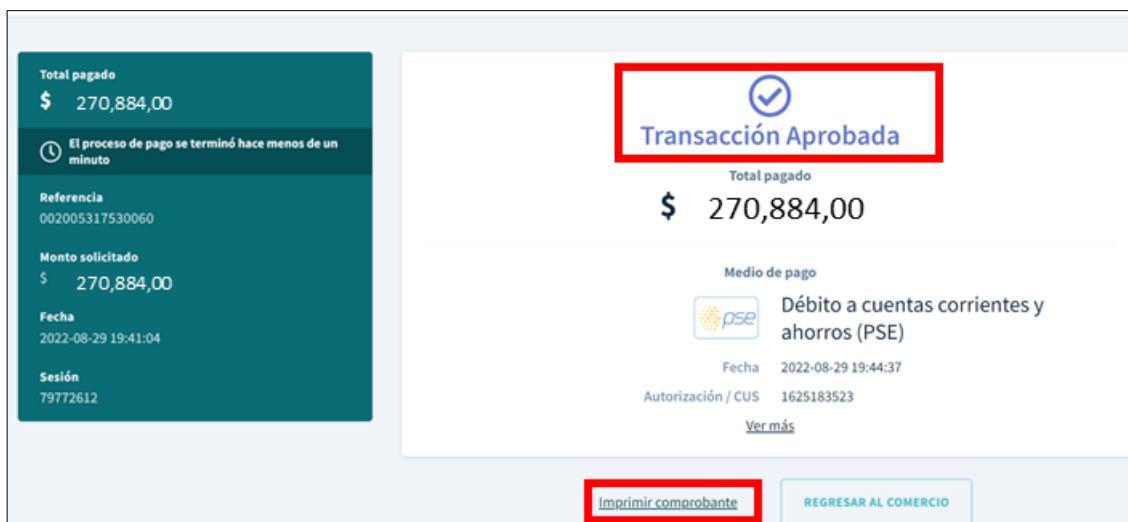

IN-GEHA-038, Versión 04.

La impresión o copia magnética de este documento se considera “**COPIA NO CONTROLADA**”. Sólo se garantiza la actualización de esta documentación en el sitio ISOLUCIÓN Alcaldía de Medellín.

Código: IN-GEHA-038

Versión: 04

IN-GEHA-TES Instructivo de usuario para el pago de impuestos usando el botón Paga Fácil del portal web del Distrito

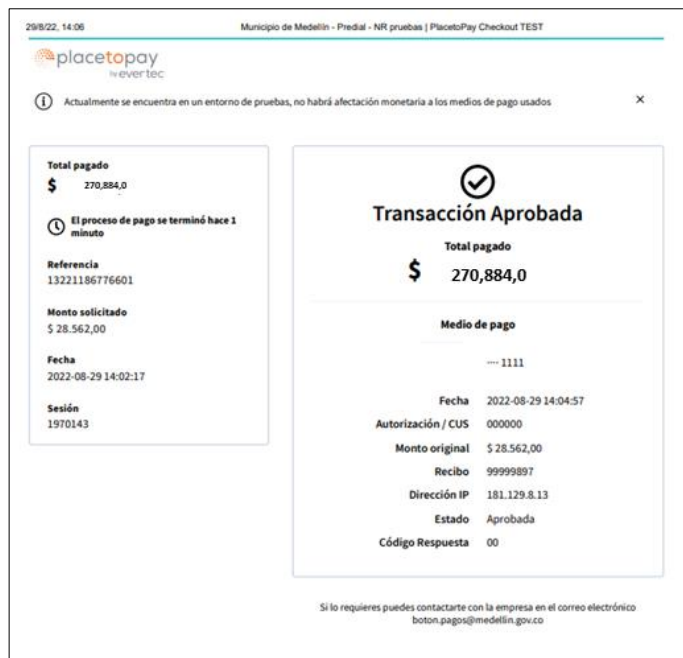

- Si desea imprimir el comprobante de pago del Distrito Especial de Ciencia Tecnología e Innovación de Medellín, hace clic en el botón “REGRESAR AL COMERCIO” .

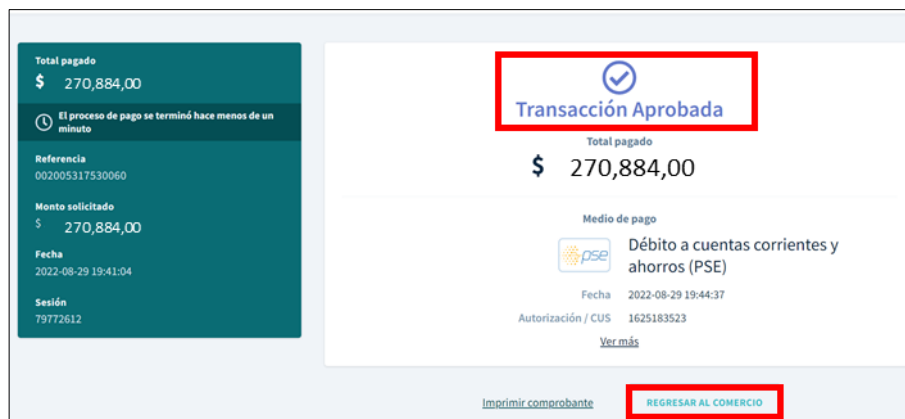

IN-GEHA-038, Versión 04.

La impresión o copia magnética de este documento se considera “COPIA NO CONTROLADA”. Sólo se garantiza la actualización de esta documentación en el sitio ISOLUCIÓN Alcaldía de Medellín.

Código: IN-GEHA-038

Versión: 04

IN-GEHA-TES Instructivo de usuario para el pago de impuestos usando el botón Paga Fácil del portal web del Distrito



- Hace clic en el botón “Descargar PDF” para descargar o imprimir el comprobante.

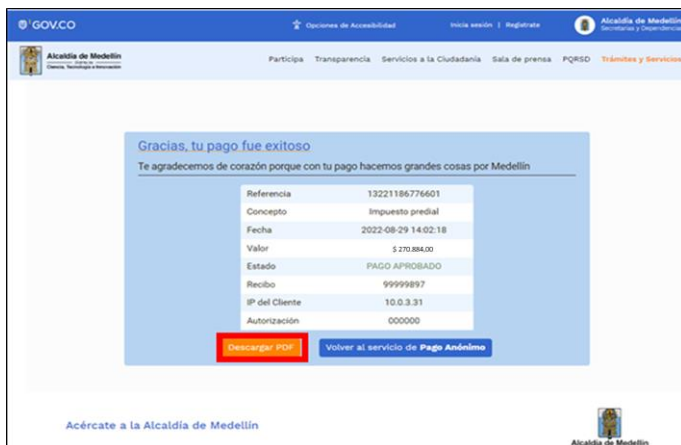

- Para descargar del comprobante de pago del Distrito Especial de Ciencia Tecnología e Innovación de Medellín en PDF, hace clic en el botón “Descargar PDF” .



Código: IN-GEHA-038	IN-GEHA-TES Instructivo de usuario para el pago de impuestos usando el botón Paga Fácil del portal web del Distrito	 Alcaldía de Medellín <small>Distrito de</small> Ciencia, Tecnología e Innovación
Versión: 04		

Tiempo promedio:	20 minutos.
Requisitos y documentos:	
N/A	
Costos y pagos:	
N/A	
Normas asociada:	
<ul style="list-style-type: none"> Política de privacidad y condiciones de uso del sitio web del Distrito Especial de Ciencia, Tecnología e Innovación de Medellín www.medellin.gov.co. 	
Recuerde que:	
<ul style="list-style-type: none"> Validar que toda la información diligenciada tanto en el portal web del Distrito Especial de Ciencia, Tecnología e Innovación como en las plataformas de pago, sean de uso confidencial e intransferible. Al finalizar las transacciones de consulta y pago, cerrar las sesiones iniciadas y todas las ventanas abiertas con la información registrada. 	
Trámites y servicios relacionados:	
<ul style="list-style-type: none"> N/A 	