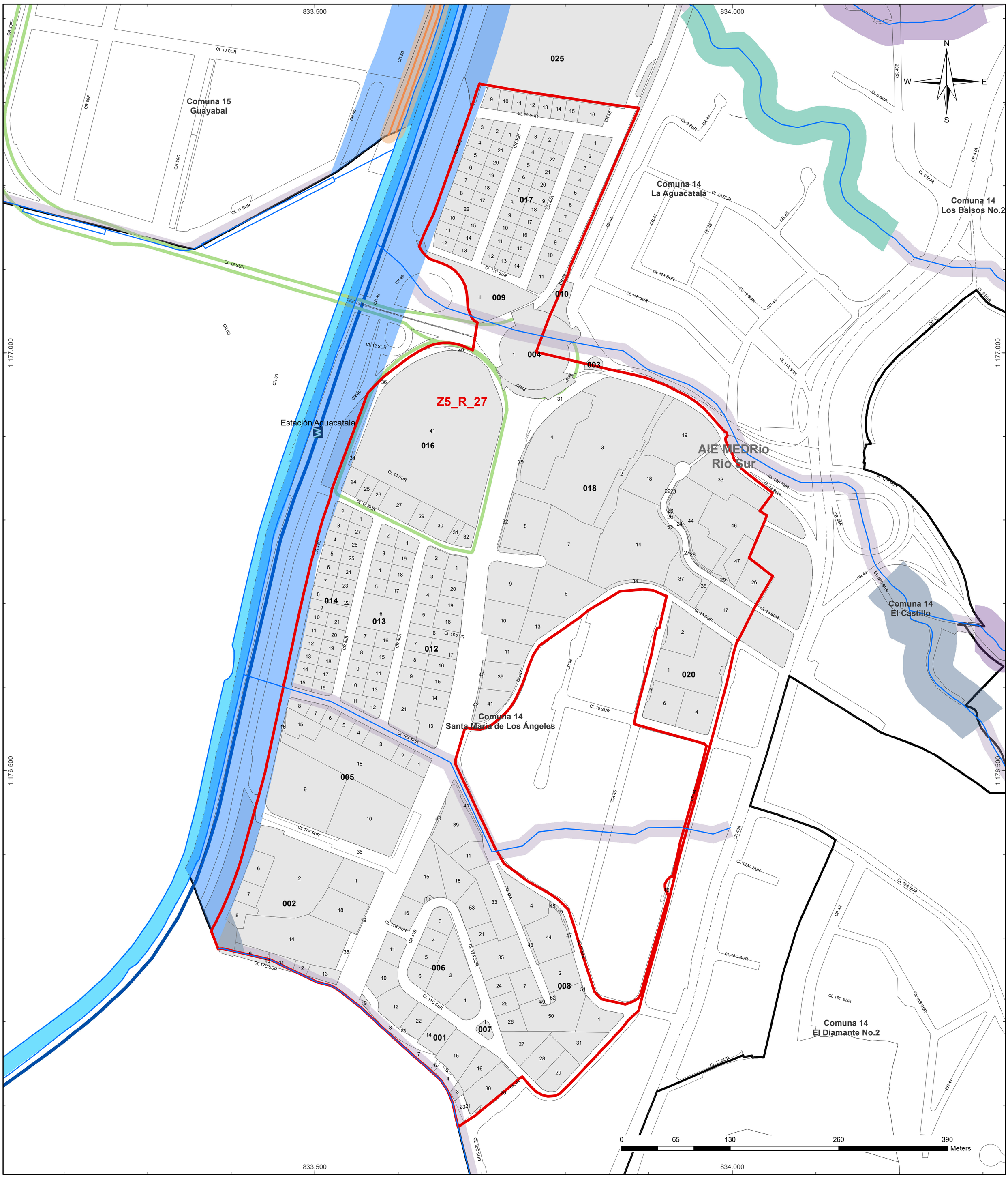

Alcaldía de Medellín
Distrito de
Ciencia, Tecnología e Innovación

DEPARTAMENTO ADMINISTRATIVO DE PLANEACIÓN

AIE MED RÍO SUR - PLAN PARCIAL Z5_R_27 DIAGNÓSTICO RECURSOS HÍDRICOS RETIROS

Fuente de Información:
Departamento Administrativo de Planeación

Elaboró: Macroproyectos AIE MEDRio (2022)

Procesó: Macroproyectos AIE MEDRio (2022)

Escala de Impresión:	Fecha de Elaboración:	2/2
1:2.500	10/10/2023	

Sistema de Coordenadas

Coordenadas: Magna origen Medellín 2010
Proyección: Cartesianas
Falso Este: 835378,647
Falso Norte: 1180816,875
Longitud Origen: -75,564886
Latitud Origen: 6,229208
Altura del Plano: 1510 Metros
Coordenadas Geográficas: GCS_MAGNA
Datum: MAGNA

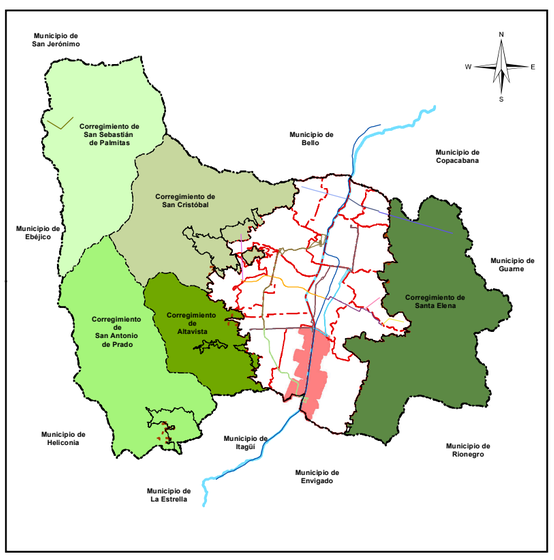

Convenciones Temáticas

- RedHidrica
- Lotes
- Manzana
- Límite Barrio
- Límite Plan Parcial
- Manzanas Existentes
- Límite Macroproyecto AIE MEDRio Sur
- Línea de Transmisión de Energía
- Retiro 10 m Línea de Transmisión

Retiro Corriente de Agua

- 10 m
- 15 m
- 20 m
- 25 m
- 30 m
- 60 m

Convenciones Cartográficas

- Comuna
- Río Medellín

Lineas Sistema

- METRO, Línea A, Niquía-La Estrella
- METRO, Línea O, Corredor de la 80 La Palma-Aguacatala