



**LOCALIZACIÓN GENERAL Y DELIMITACIÓN  
 DEL ÁREA DE INTERVENCIÓN**

**MACROPROYECTO ÁREA DE INTERVENCIÓN  
 ESTRATÉGICA - TRANSVERSALIDAD LA IGUANÁ**

**Convenciones Temáticas**

- Red hídrica
- Q. La Iguaná
- Manzanas
- Delimitación de polígonos de tratamiento
- Áreas de Intervención Estratégica**
  - AIE MEDRio
  - AIE MEDBorde Urbano Rural
  - AIE Transversalidades
  - AIEMED Transversalidad La Iguaná

**Convenciones Cartográficas**

- Perímetro Urbano Acdo. 048 de 2014
- Límite Suelo de Expansión
- Límite de Barrio - Vereda
- Límite de Comuna
- Límite de Corregimiento
- Límite Municipal
- Río Medellín
- METRO, Línea A, Niquia - La Estrella
- METRO, Línea B, San Antonio - San Javier
- METROCABLE, Línea J, San Javier - La Aurora
- METROCABLE, Línea P, Picacho
- METROPLUS, Línea 1, UdeM - Av. Ferrocarril - Parque Aranjuez
- METROPLUS, Línea 2, U. de M. Pretronal Oriental
- BUS ELÉCTRICO, Línea O, Caribe - Las Palmas
- TRANVÍA, Línea 1, San Antonio - Alejandro Echavarría
- Sectorización Política Administrativa por Definir

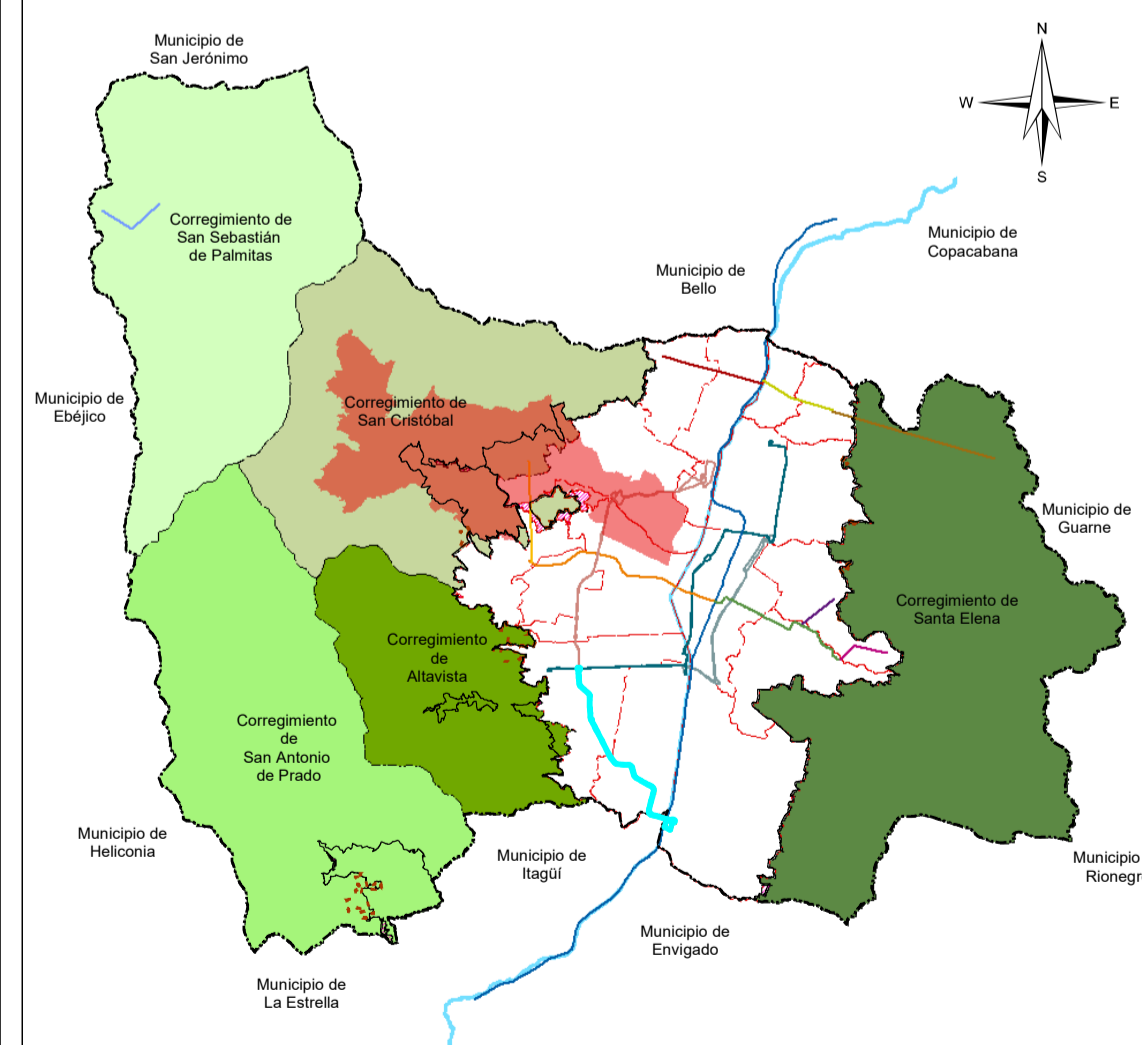

**Sistema de Coordenadas**

Coordenadas: MAGNA-SIRGAS Origen-Nacional  
 Proyección: Transversa de Mercator  
 Falso Este: 5.000.000  
 Falso Norte: 2.000.000  
 Longitud Origen: 73° W  
 Latitud Origen: 4° N  
 Altura del Plano: 1510 Metros.  
 Datum: MAGNA.

Fuente de Información:  
 POT Acuerdo 48 de 2014

Elaboró: Equipo Áreas de Intervención Estratégica - UPE - DAP

Procesó: Equipo Áreas de Intervención Estratégica - UPE - DAP

Escala de Impresión: 1:15.000  
 Fecha de Elaboración: 15/01/2025  
 1/24

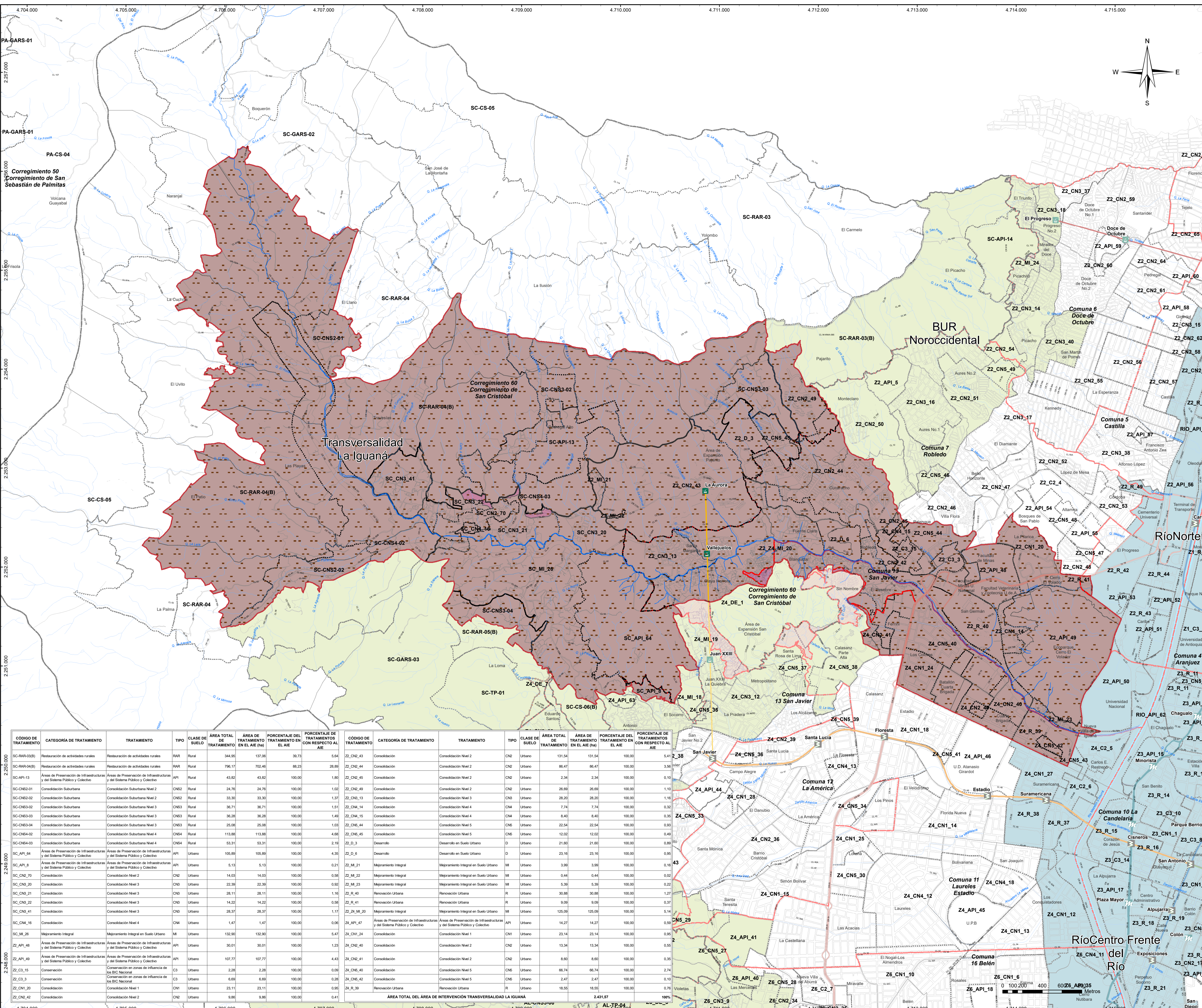

CÓDIGO DE TRATAMIENTO	CATEGORÍA DE TRATAMIENTO	TRATAMIENTO	TIPO	CLASE DE SUELO	ÁREA TOTAL DE TRATAMIENTO	ÁREA DE TRATAMIENTO EN EL AIE (Ha)	PORCENTAJE DEL TRATAMIENTO EN EL AIE	PORCENTAJE DE TRATAMIENTOS CON RESPECTO AL AIE	CÓDIGO DE TRATAMIENTO	CATEGORÍA DE TRATAMIENTO	TRATAMIENTO	TIPO	CLASE DE SUELO	ÁREA TOTAL DE TRATAMIENTO	ÁREA DE TRATAMIENTO EN EL AIE (Ha)	PORCENTAJE DEL TRATAMIENTO EN EL AIE	PORCENTAJE DE TRATAMIENTOS CON RESPECTO AL AIE			
SC-RAR-03(B)	Restauración de actividades rurales	Restauración de actividades rurales	RAR	Rural	344,95	137,06	39,73	5,64	Z2_CN2_43	Consolidación	Consolidación Nivel 2	CN2	Urbano	131,54	131,54	100,00	5,41			
SC-RAR-04(B)	Restauración de actividades rurales	Restauración de actividades rurales	RAR	Rural	796,17	702,46	88,23	28,89	Z2_CN2_44	Consolidación	Consolidación Nivel 2	CN2	Urbano	86,47	86,47	100,00	3,56			
SC-API-13	Áreas de Preservación de Infraestructuras y del Sistema Público y Colectivo	Áreas de Preservación de Infraestructuras y del Sistema Público y Colectivo	API	Rural	43,82	43,82	100,00	1,80	Z2_CN2_45	Consolidación	Consolidación Nivel 2	CN2	Urbano	2,34	2,34	100,00	0,10			
SC-CNS2-01	Consolidación Suburbana	Consolidación Suburbana Nivel 2	CN2	Rural	24,76	24,76	100,00	1,02	Z2_CN2_49	Consolidación	Consolidación Nivel 2	CN2	Urbano	26,69	26,69	100,00	1,10			
SC-CNS2-02	Consolidación Suburbana	Consolidación Suburbana Nivel 2	CN2	Rural	33,30	33,30	100,00	1,37	Z2_CN2_13	Consolidación	Consolidación Nivel 3	CN3	Urbano	28,20	28,20	100,00	1,16			
SC-CNS2-02	Consolidación Suburbana	Consolidación Suburbana Nivel 3	CN3	Rural	36,71	36,71	100,00	1,51	Z2_CN4_14	Consolidación	Consolidación Nivel 4	CN4	Urbano	7,74	7,74	100,00	0,32			
SC-CNS2-03	Consolidación Suburbana	Consolidación Suburbana Nivel 3	CN3	Rural	36,28	36,28	100,00	1,49	Z2_CN4_15	Consolidación	Consolidación Nivel 4	CN4	Urbano	8,40	8,40	100,00	0,35			
SC-CNS2-04	Consolidación Suburbana	Consolidación Suburbana Nivel 3	CN3	Rural	25,08	25,08	100,00	1,03	Z2_CN4_44	Consolidación	Consolidación Nivel 5	CN5	Urbano	22,54	22,54	100,00	0,93			
SC-CNS2-04	Consolidación Suburbana	Consolidación Suburbana Nivel 4	CN4	Rural	113,88	113,88	100,00	4,68	Z2_CN4_45	Consolidación	Consolidación Nivel 5	CN5	Urbano	12,02	12,02	100,00	0,49			
SC-CNS2-04	Consolidación Suburbana	Consolidación Suburbana Nivel 4	CN4	Rural	53,31	53,31	100,00	2,19	Z2_D_3	Desarrollo	Desarrollo en Suelo Urbano	D	Urbano	21,60	21,60	100,00	0,89			
SC-API_04	Áreas de Preservación de Infraestructuras y del Sistema Público y Colectivo	Áreas de Preservación de Infraestructuras y del Sistema Público y Colectivo	API	Urbano	105,89	105,89	100,00	4,35	Z2_D_6	Desarrollo	Desarrollo en Suelo Urbano	D	Urbano	23,16	23,16	100,00	0,95			
SC-API_8	Áreas de Preservación de Infraestructuras y del Sistema Público y Colectivo	Áreas de Preservación de Infraestructuras y del Sistema Público y Colectivo	API	Urbano	5,13	5,13	100,00	0,21	Z2_M_21	Mejoramiento Integral	Mejoramiento Integral en Suelo Urbano	MI	Urbano	3,99	3,99	100,00	0,16			
SC-CN2_70	Consolidación	Consolidación Nivel 2	CN2	Urbano	14,03	14,03	100,00	0,58	Z2_M_22	Mejoramiento Integral	Mejoramiento Integral en Suelo Urbano	MI	Urbano	0,44	0,44	100,00	0,02			
SC-CN2_20	Consolidación	Consolidación Nivel 3	CN3	Urbano	22,39	22,39	100,00	0,92	Z2_M_23	Mejoramiento Integral	Mejoramiento Integral en Suelo Urbano	MI	Urbano	5,39	5,39	100,00	0,22			
SC-CN2_21	Consolidación	Consolidación Nivel 3	CN3	Urbano	28,11	28,11	100,00	1,16	Z2_R_40	Renovación Urbana	Renovación Urbana	R	Urbano	30,88	30,88	100,00	1,27			
SC-CN2_22	Consolidación	Consolidación Nivel 3	CN3	Urbano	14,22	14,22	100,00	0,58	Z2_R_41	Renovación Urbana	Renovación Urbana	R	Urbano	9,09	9,09	100,00	0,37			
SC-CN2_41	Consolidación	Consolidación Nivel 3	CN3	Urbano	28,37	28,37	100,00	1,17	Z2_Z4_M_20	Mejoramiento Integral	Mejoramiento Integral en Suelo Urbano	MI	Urbano	125,09	125,09	100,00	5,14			
SC-CN2_16	Consolidación	Consolidación Nivel 4	CN4	Urbano	1,47	1,47	100,00	0,06	Z4_API_47	Consolidación	Consolidación Nivel 1	CN1	Urbano	14,27	14,27	100,00	0,59			
SC-M_36	Mejoramiento Integral	Mejoramiento Integral en Suelo Urbano	MI	Urbano	132,90	132,90	100,00	5,47	Z4_CN1_24	Consolidación	Consolidación Nivel 1	CN1	Urbano	23,14	23,14	100,00	0,95			
Z4_API_48	Áreas de Preservación de Infraestructuras y del Sistema Público y Colectivo	Áreas de Preservación de Infraestructuras y del Sistema Público y Colectivo	API	Urbano	30,01	30,01	100,00	1,23	Z4_CN2_40	Consolidación	Consolidación Nivel 2	CN2	Urbano	13,34	13,34	100,00	0,55			
Z4_API_49	Áreas de Preservación de Infraestructuras y del Sistema Público y Colectivo	Áreas de Preservación de Infraestructuras y del Sistema Público y Colectivo	API	Urbano	107,77	107,77	100,00	4,43	Z4_CN2_41	Consolidación	Consolidación Nivel 2	CN2	Urbano	8,60	8,60	100,00	0,35			
Z4_CN3_15	Conservación	Conservación en zonas de influencia de los SIC Neocanal	C3	Urbano	2,28	2,28	100,00	0,09	Z4_CN4_40	Consolidación	Consolidación Nivel 5	CN5	Urbano	66,74	66,74	100,00	2,74			
Z4_CN3_3	Conservación	Conservación en zonas de influencia de los SIC Neocanal	C3	Urbano	6,69	6,69	100,00	0,28	Z4_CN4_42	Consolidación	Consolidación Nivel 5	CN5	Urbano	2,47	2,47	100,00	0,10			
Z4_CN2_20	Consolidación	Consolidación Nivel 1	CN1	Urbano	23,11	23,11	100,00	0,95	Z4_R_39	Renovación Urbana	Renovación Urbana	R	Urbano	18,55	18,55	100,00	0,76			
Z4_CN2_42	Consolidación	Consolidación Nivel 2	CN2	Urbano	9,98	9,98	100,00	0,41	<b>ÁREA TOTAL DEL ÁREA DE INTERVENCIÓN TRANSVERSALIDAD LA IGUANÁ</b>											
															2.431,57			100%		