



**SUBSISTEMA DE MOVILIDAD  
 PROYECTOS VIALES**  
**MACROPROYECTO ÁREA DE INTERVENCIÓN  
 ESTRATÉGICA - TRANSVERSALIDAD LA IGUANÁ**

**Convenciones Temáticas**

- Red hídrica
- Quebrada La Iguaná
- Manzanas
- Delimitación de polígonos de tratamiento
- AIEMED Transversalidad La Iguaná

**Convenciones Cartográficas**

- Perímetro Urbano Acdo. 048 de 2014
- Límite Suelo de Expansión
- Límite de Barrio - Vereda
- Límite de Comuna
- Límite de Corregimiento
- Límite Municipal
- Río Medellín
- METRO, Línea A, Niquia - La Estrella
- METRO, Línea B, San Antonio - San Javier
- METROCABLE, Línea J, San Javier - La Aurora
- METROCABLE, Línea P, Picacho
- METROPLUS, Línea 1, UdeM - Av. Ferrocarril - Parque Aranjuez
- METROPLUS, Línea 2, U. de M. Pretronal Oriental
- BUS ELÉCTRICO, Línea O, Caribe - Las Palmas
- TRANVÍA, Línea 1, San Antonio - Alejandro Echavarría
- Sectorización Política Administrativa por Definir

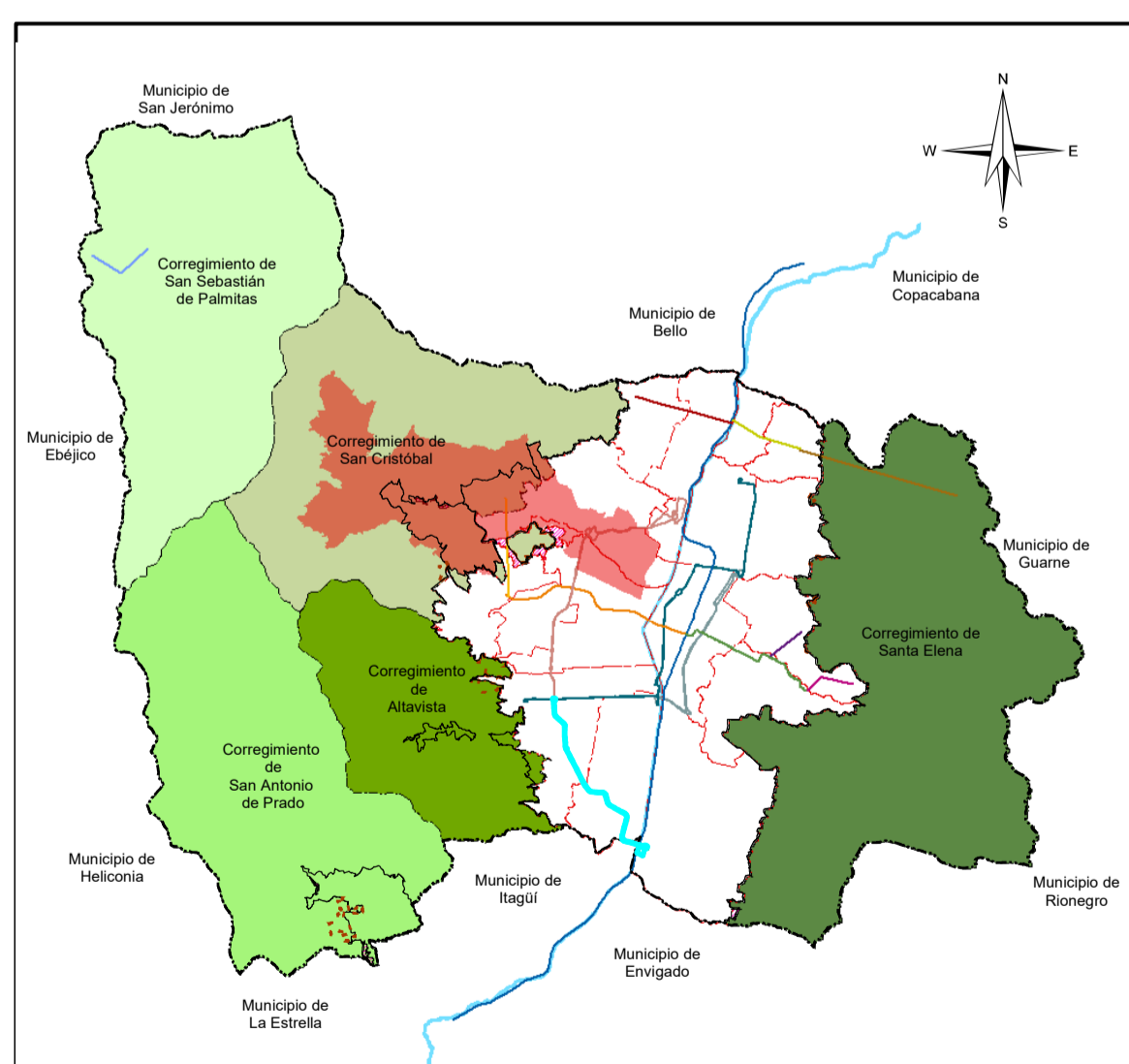

**Sistema de Coordenadas**

Coordenadas: MAGNA-SIRGAS Origen-Nacional  
 Proyección: Transversa de Mercator  
 Falso Este: 5.000.000  
 Falso Norte: 2.000.000  
 Longitud Origen: 73° W  
 Latitud Origen: 4° N  
 Altura del Plano: 1510 Metros.  
 Datum: MAGNA.

Fuente de Información:  
 POT Acuerdo 48 de 2014

Elaboró: Equipo Áreas de Intervención Estratégica - UPE - DAP

Procesó: Equipo Áreas de Intervención Estratégica - UPE - DAP

Escala de Impresión: 1:15.000

Fecha de Elaboración: 21/01/2025

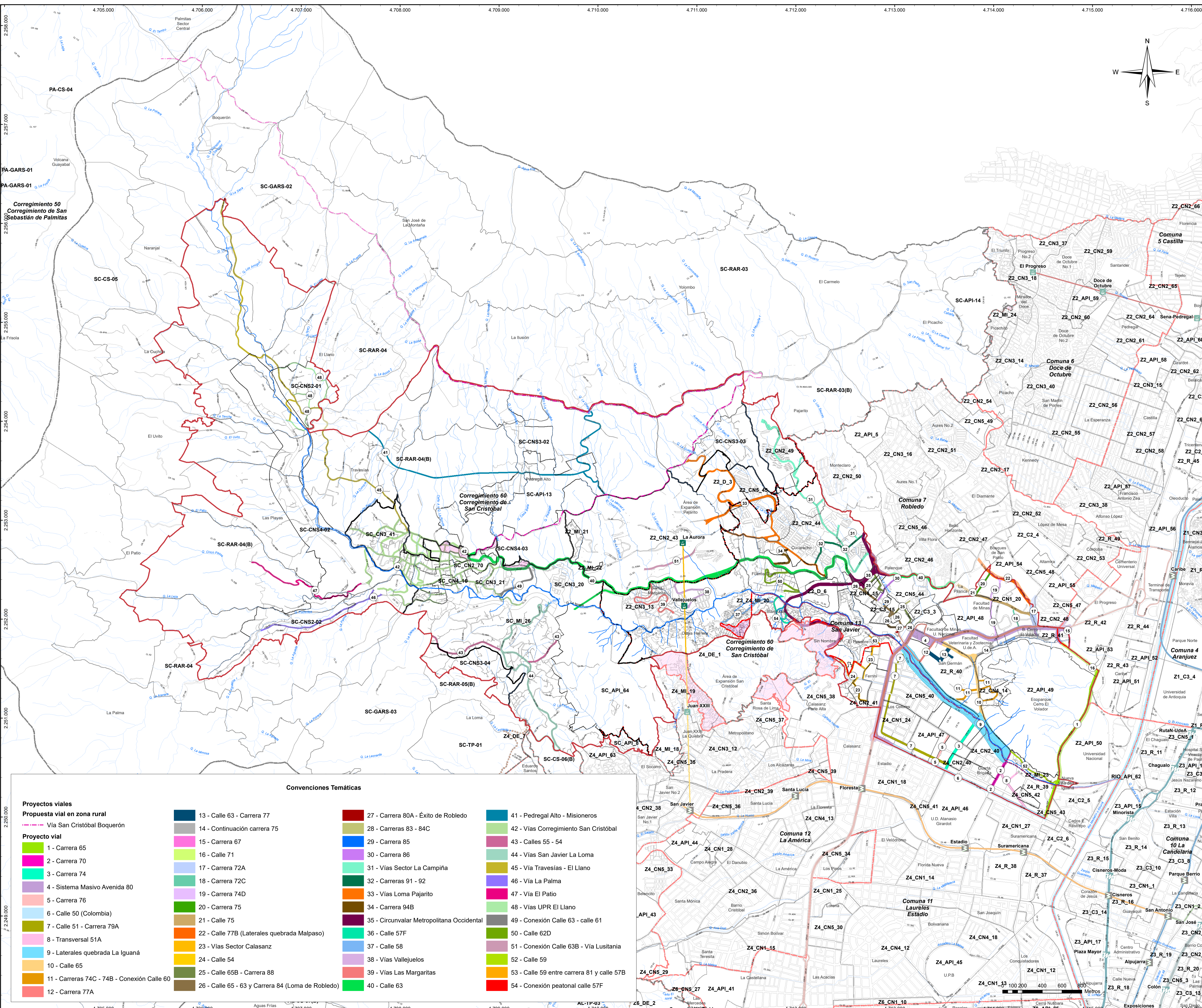

**Convenciones Temáticas**

Proyectos viales	Propuesta vial en zona rural	Proyecto vial
13 - Calle 63 - Carrera 77	14 - Continuación carrera 75	1 - Carrera 65
27 - Carrera 80A - Éxito de Robledo	15 - Carrera 67	2 - Carrera 70
28 - Carreras 83 - 84C	16 - Calle 71	3 - Carrera 74
29 - Carrera 85	17 - Carrera 72A	4 - Sistema Masivo Avenida 80
30 - Carrera 86	18 - Carrera 72C	5 - Carrera 76
31 - Vías Sector La Campiña	19 - Carrera 74D	6 - Calle 50 (Colombia)
32 - Carreras 91 - 92	20 - Carrera 75	7 - Calle 51 - Carrera 79A
33 - Vías Loma Pajarito	21 - Calle 75	8 - Transversal 51A
34 - Carrera 94B	22 - Calle 77B (Laterales quebrada Malpaso)	9 - Laterales quebrada La Iguaná
35 - Circunvalar Metropolitana Occidental	23 - Vías Sector Calasanz	10 - Calle 65
36 - Calle 57F	24 - Calle 54	11 - Carreras 74C - 74B - Conexión Calle 60
37 - Calle 58	25 - Calle 65B - Carrera 88	12 - Carrera 77A
38 - Vías Vallejuelos	26 - Calle 65 - 63 y Carrera 84 (Loma de Robledo)	
39 - Vías Las Margaritas		
40 - Calle 63		
41 - Pedregal Alto - Misioneros		
42 - Vías Corregimiento San Cristóbal		
43 - Calles 55 - 54		
44 - Vías San Javier La Loma		
45 - Vía Travesías - El Llano		
46 - Vía La Palma		
47 - Vía El Patio		
48 - Vías UPR El Llano		
49 - Conexión Calle 63 - calle 61		
50 - Calle 62D		
51 - Conexión Calle 63B - Vía Lusitania		
52 - Calle 59		
53 - Calle 59 entre carrera 81 y calle 57B		
54 - Conexión peatonal calle 57F		