



**DELIMITACIÓN DE INSTRUMENTOS DE  
 PLANIFICACIÓN COMPLEMENTARIA  
 (SEGUNDO Y TERCER NIVEL)  
 MACROPROYECTO ÁREA DE INTERVENCIÓN  
 ESTRATÉGICA - TRANSVERSALIDAD LA IGUANÁ**

**Convenciones Temáticas**

- Red hídrica
- Quebrada La Iguaná
- Manzanas
- Delimitación de polígonos de tratamiento
- AIEMED Transversalidad La Iguaná

**Estado de Instrumentos de Tercer Nivel**

**estado**

- Adoptado
- Adoptado Parcialmente
- Formulado
- En Formulación
- Diagnosticado
- Sin formular

**Convenciones Cartográficas**

- Perímetro Urbano Acdo. 048 de 2014
- Límite Suelo de Expansión
- Límite de Barrio - Vereda
- Límite de Comuna
- Límite de Corregimiento
- Límite Municipal
- Río Medellín
- METRO, Línea A, Niquía - La Estrella
- METRO, Línea B, San Antonio - San Javier
- METROCABLE, Línea J, San Javier - La Aurora
- METROCABLE, Línea P, Picacho
- METROPLUS, Línea 1, UdeM - Av. Ferrocarril - Parque Aranjuez
- METROPLUS, Línea 2, U. de M. Pretronal Oriental
- BUS ELÉCTRICO, Línea O, Caribe - Las Palmas
- TRANVÍA, Línea 1, San Antonio - Alejandro Echavarría
- Sectorización Política Administrativa por Definir

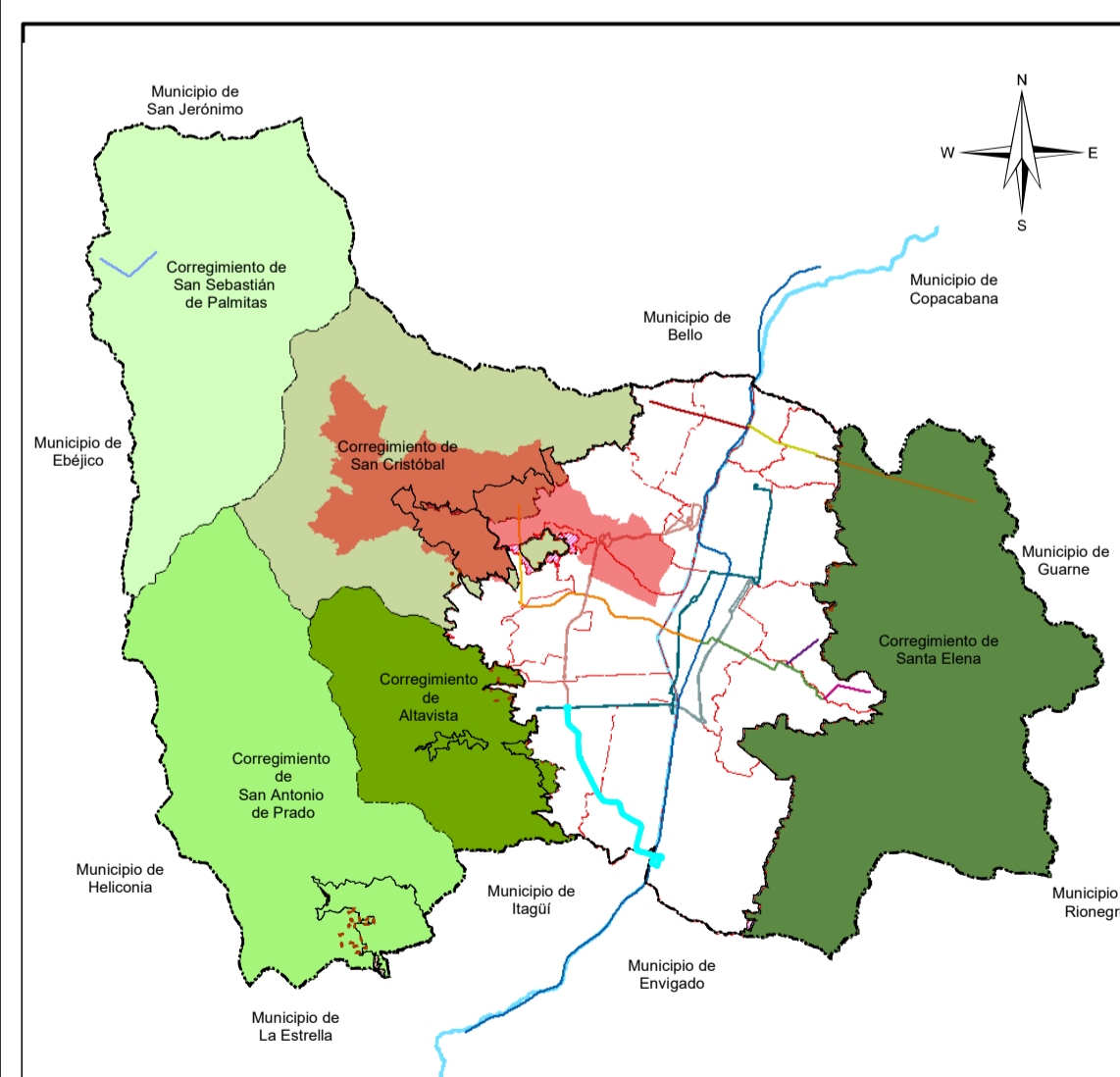

**Sistema de Coordenadas**

Coordenadas: MAGNA-SIRGAS Origen-Nacional  
 Proyección: Transversa de Mercator  
 Falso Este: 5.000.000  
 Falso Norte: 2.000.000  
 Longitud Origen: 73° W  
 Latitud Origen: 4° N  
 Altura del Plano: 1510 Metros.  
 Datum: MAGNA.

Fuente de Información:  
 POT Acuerdo 48 de 2014

Equipo Áreas de Intervención Estratégica - UPE - DAP (2024)

Elaboró: Equipo Áreas de Intervención Estratégica - UPE - DAP

Procesó: Equipo Áreas de Intervención Estratégica - UPE - DAP

Escala de Impresión: 1:15.000

Fecha de Elaboración: 20/05/2025

21/24

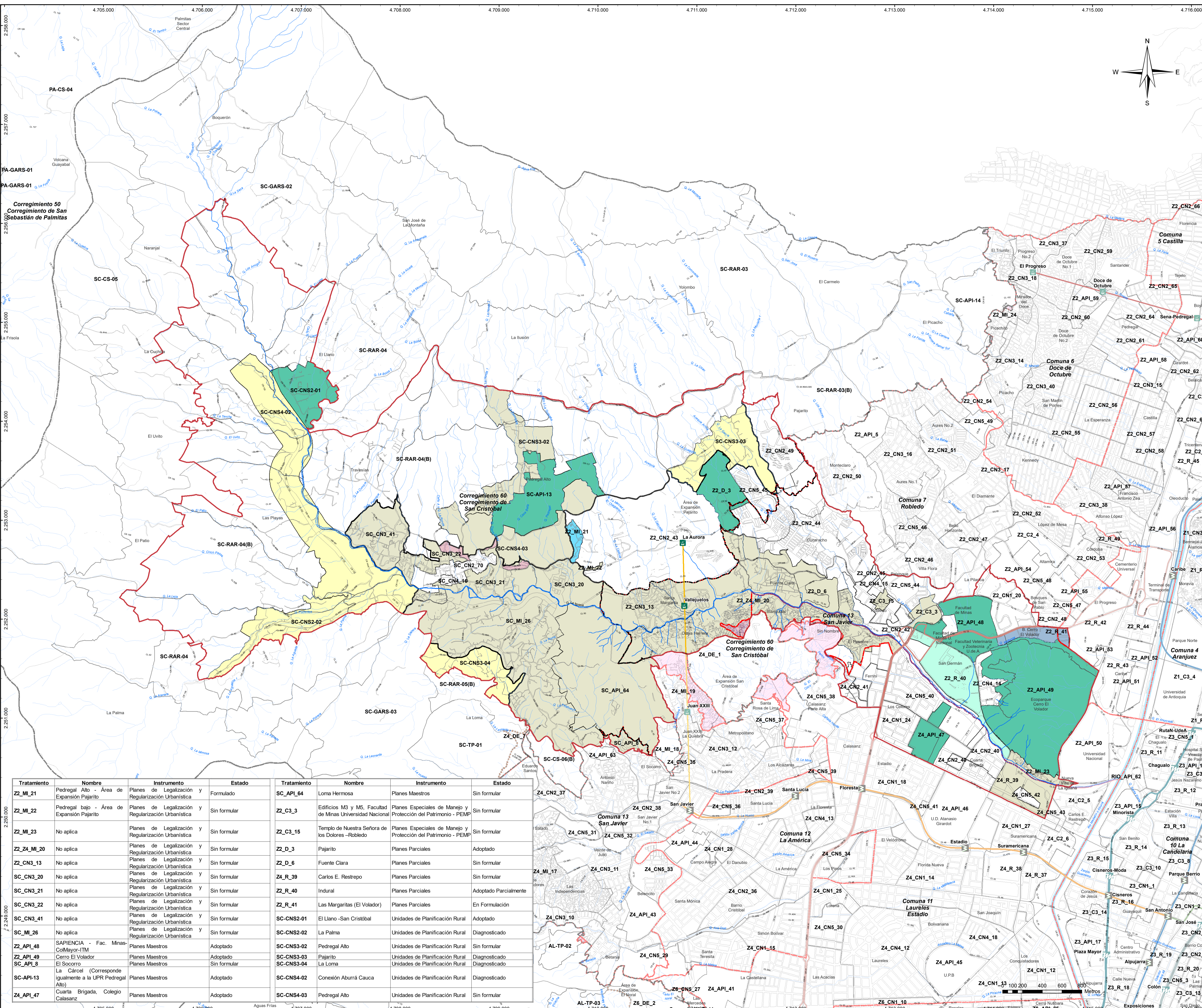

Tratamiento	Nombre	Instrumento	Estado	Tratamiento	Nombre	Instrumento	Estado
Z2_MI_21	Pedregal Alto - Área de Expansión Pajarito	Planes de Legalización y Regularización Urbanística	Formulado	SC_API_64	Loma Hermosa	Planes Maestros	Sin formular
Z2_MI_22	Pedregal bajo - Área de Expansión Pajarito	Planes de Legalización y Regularización Urbanística	Sin formular	Z2_C3_3	Edificios M3 y M5, Facultad de Minas Universidad Nacional	Planes Especiales de Manejo y Protección del Patrimonio - PEMP	Sin formular
Z2_MI_23	No aplica	Planes de Legalización y Regularización Urbanística	Sin formular	Z2_C3_15	Templo de Nuestra Señora de los Dolores -Robledo	Planes Especiales de Manejo y Protección del Patrimonio - PEMP	Sin formular
Z2_Z4_MI_20	No aplica	Planes de Legalización y Regularización Urbanística	Sin formular	Z2_D_3	Pajarito	Planes Parciales	Adoptado
Z2_CN3_13	No aplica	Planes de Legalización y Regularización Urbanística	Sin formular	Z2_D_6	Fuente Clara	Planes Parciales	Sin formular
SC_CN3_20	No aplica	Planes de Legalización y Regularización Urbanística	Sin formular	Z4_R_39	Carlos E. Restrepo	Planes Parciales	Sin formular
SC_CN3_21	No aplica	Planes de Legalización y Regularización Urbanística	Sin formular	Z2_R_40	Indural	Planes Parciales	Adoptado Parcialmente
SC_CN3_22	No aplica	Planes de Legalización y Regularización Urbanística	Sin formular	Z2_R_41	Las Margaritas (El Volador)	Planes Parciales	En Formulación
SC_CN3_41	No aplica	Planes de Legalización y Regularización Urbanística	Sin formular	SC-CNS2-01	El Llano -San Cristóbal	Unidades de Planificación Rural	Adoptado
SC_MI_26	No aplica	Planes de Legalización y Regularización Urbanística	Sin formular	SC-CNS2-02	La Palma	Unidades de Planificación Rural	Diagnosticado
Z2_API_48	SAPIENCIA - Fac. Minas-Coltey-TM	Planes Maestros	Adoptado	SC-CNS3-02	Pedregal Alto	Unidades de Planificación Rural	Sin formular
Z2_API_49	Cerro El Volador	Planes Maestros	Adoptado	SC-CNS3-03	Pajarito	Unidades de Planificación Rural	Diagnosticado
SC_API_8	El Socorro	Planes Maestros	Sin formular	SC-CNS3-04	La Loma	Unidades de Planificación Rural	Diagnosticado
SC-API-13	La Cárcel (Corresponde igualmente a la UPR Pedregal Alto)	Planes Maestros	Adoptado	SC-CNS4-02	Conexión Aburrá Cauca	Unidades de Planificación Rural	Diagnosticado
Z4_API_47	Cuarta Brigada, Colegio Calasanz	Planes Maestros	Adoptado	SC-CNS4-03	Pedregal Alto	Unidades de Planificación Rural	Sin formular