



3. Avance físico y financiero del Plan de Desarrollo

Informe de Gestión 2025

Plan de Desarrollo Medellín Te Quiere 2024-2027
Diciembre 31 de 2025





Alcaldía de Medellín
Distrito de
Ciencia, Tecnología e Innovación

3. Avance físico y financiero del Plan de Desarrollo, vigencia 2025

El Plan de Desarrollo Distrital 2024–2027 “Medellín Te Quiere” es una herramienta estratégica que consolida las principales acciones encaminadas a atender y mejorar las condiciones de la calidad de vida de la población. Durante los dos (2) primeros años de gobierno, trabajamos de manera articulada para cumplir los objetivos estratégicos que garantizan una Medellín incluyente, sostenible, segura y con bienestar integral. Este plan integra dimensiones sociales, económicas, ambientales e institucionales para impulsar el desarrollo humano y la apropiación tecnológica como pilares de cambio.

En el año 2025, el seguimiento al Plan de Desarrollo evidenció un avance físico¹ del 57,1 % frente a las metas cuatrienales, lo que representa un salto significativo respecto al 33,7 % logrado en el primer año de gobierno. Este progreso refleja la capacidad de gestión y articulación que hemos tenido como Administración Distrital, ejecutando programas y proyectos estratégicos con una inversión de 9,88 billones de pesos, alcanzando un cumplimiento financiero² del 91 %. Estos recursos no solo fortalecieron las acciones institucionales, sino que consolidaron el compromiso de transformar y fortalecer a Medellín como una ciudad que trabaja por el bienestar integral de sus habitantes.

En el análisis por Pilares estratégicos, se destaca el Pilar 5 “Creemos en la sostenibilidad ambiental y en el bienestar animal”, que alcanzó un avance físico del 63 %, seguido del Pilar 1 “Creemos en la educación y en las oportunidades para el bienestar económico” con un 62 %. Por su parte, el Pilar 2 “Creemos en una ciudad saludable, justa, diversa e incluyente” presentó un 55 %, mientras que los Pilares 3 “Creemos en la institucionalidad, en la seguridad y convivencia ciudadana” y 4 “Creemos en la infraestructura para el desarrollo” registraron un avance del 54 % y 52 %, respectivamente. Todo ello da cuenta del compromiso, desempeño y la alta gestión que se ha venido realizando desde nuestra Administración Distrital para mejorar las condiciones de vida de la ciudad.

En el siguiente gráfico evidenciamos el avance obtenido en este bienio en cada uno de los Pilares Estratégicos establecidos dentro de nuestro Plan de Desarrollo, lo que se traduce en el compromiso que desde nuestra Administración Distrital hemos adquirido con la ciudad y con cada uno de sus habitantes.

¹ Avance físico: Porcentaje de avance en relación con las metas cuatrienales para cada indicador del Plan de Desarrollo, hasta el corte actual.

² Cumplimiento financiero: Valor ejecutado con relación al presupuesto asignado para cada proyecto de inversión.

Gráfico 1. Avance Físico por Pilar Estratégico Plan de Desarrollo 2024-2027 "Medellín Te Quiere"

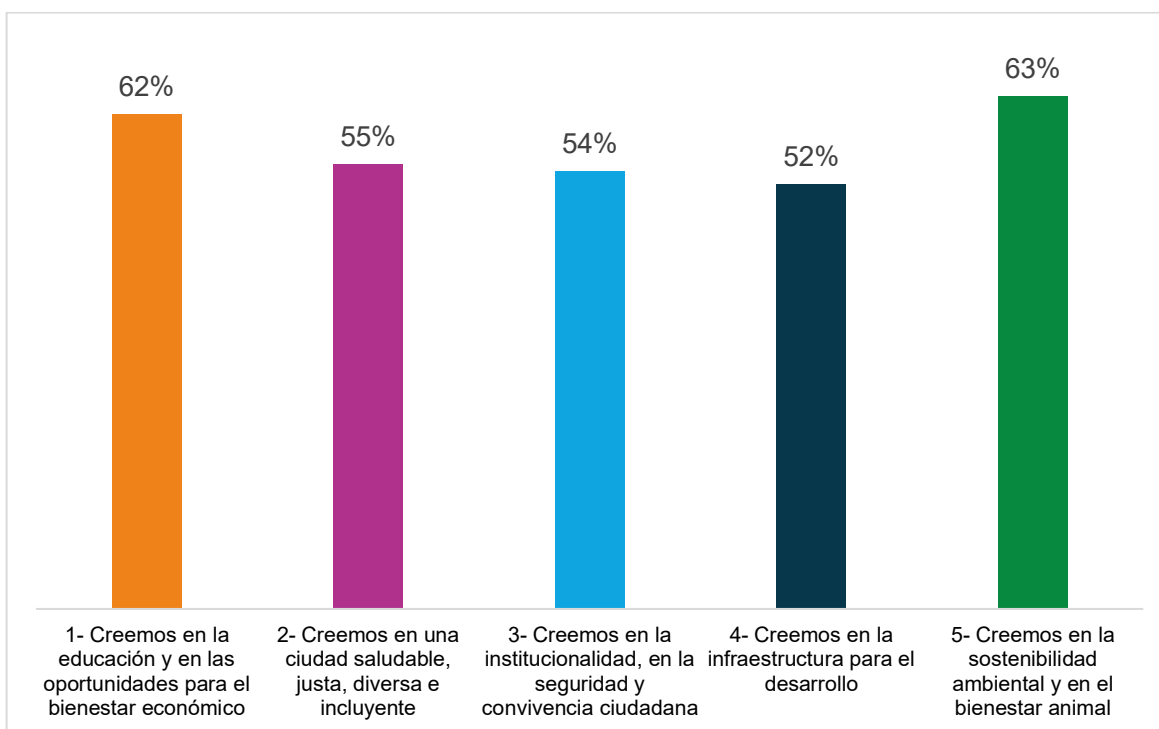

Fuente: Departamento Administrativo de Planeación, Subdirección de Prospectiva, Información y Evaluación Estratégica, con base en las proyecciones del Seguimiento al Plan Indicativo con corte a 31 de diciembre de 2025.

Estos resultados consolidan la trayectoria de recuperación y sostenibilidad definida por el gobierno distrital, evidenciando una gestión orientada a metas medibles y resultados verificables. El avance logrado reafirma el compromiso institucional con la construcción de una Medellín que progresa hacia un crecimiento económico sustentable, equidad social, innovación y resiliencia ambiental, en estricta coherencia con la visión estratégica establecida en el Plan de Desarrollo "Medellín Te Quiere".

La siguiente tabla presenta la inversión realizada en cada uno de los Pilares estratégicos del Plan de Desarrollo "Medellín Te Quiere", en el año 2025:



Tabla 1. Inversión en millones de pesos por Pilares del Plan de Desarrollo, “Medellín Te Quiere” en el año 2025.

Pilares Plan de Desarrollo "Medellín te Quiere"	Plan Plurianual 2024-2027	Presupuesto 2025	Inversión 2025	Cumplimiento Financiero 2025
1 Creemos en la educación y en las oportunidades para el bienestar económico	\$11.565.645	\$4.332.895	\$4.139.056	95,5 %
2 Creemos en una ciudad saludable, justa, diversa e incluyente	\$8.884.908	\$2.819.981	\$2.622.214	93,0 %
3 Creemos en la institucionalidad, en la seguridad y convivencia ciudadana	\$4.816.616	\$1.333.387	\$1.130.129	84,8 %
4 Creemos en la infraestructura para el desarrollo	\$6.386.481	\$1.994.314	\$1.700.931	85,3 %
5 Creemos en la sostenibilidad ambiental y en el bienestar animal	\$659.132	\$425.296	\$292.205	68,7 %
Total, Distrito	\$32.312.783	\$10.905.874	\$9.884.537	91 %

Fuente: Departamento Administrativo de Planeación, Subdirección de Prospectiva, Información y Evaluación Estratégica, con base en la ejecución presupuestal (pagos y facturas³) con corte a 31 de diciembre de 2025; incluye la Administración Central y Entidades Descentralizadas.

Desde la perspectiva financiera, la inversión de 9,88 billones de pesos permitió materializar proyectos estratégicos que impactan directamente la calidad de vida. El Pilar 1 “Creemos en la educación y en las oportunidades para el bienestar económico” lidera con un cumplimiento del 95,5 %, seguido por el Pilar 2 “Creemos en una ciudad saludable, justa, diversa e incluyente” con 93 %. Continúa el Pilar 4 “Creemos en la infraestructura para el desarrollo” con 85,3 %, seguido por el Pilar 3 “Creemos en la institucionalidad, en la seguridad y convivencia ciudadana”, con 84,8 % y, por último, el Pilar 5 “Creemos en la sostenibilidad ambiental y en el bienestar animal” con el 68,7 %. Esta distribución refleja

³ Pagos y facturas: pagos —correspondientes a gastos efectivamente cancelados— y las facturas, entendidas como ordenaciones de gasto asociadas a compromisos adquiridos cuyos pagos aún no se han realizado



una gestión presupuestal equilibrada que prioriza educación, salud, infraestructura y seguridad para lograr que Medellín avance hacia el bienestar integral.

3.1 Avance físico y financiero por Pilares estratégicos del Plan de Desarrollo

A continuación, se detalla el progreso físico y financiero que alcanzamos en cada uno de los Pilares del Plan de Desarrollo “Medellín Te Quiere”.

- **Pilar 1: Creemos en la educación y en las oportunidades para el bienestar económico.**

En este Pilar, la Administración Distrital estableció como objetivo fortalecer las condiciones para el desarrollo humano integral desde la primera infancia, garantizando la inclusión y acceso a derechos y oportunidades educativas, deportivas, recreativas y culturales que promuevan el bienestar y la calidad de vida de los y las habitantes del Distrito (Plan de Desarrollo Distrital Medellín Te Quiere 2024-2027, 2024, p. 180).

Es así como durante el año 2025 logramos en este Pilar un avance físico del 62 % frente a las metas definidas en el Plan de Desarrollo y los logros obtenidos al cierre de 2025. La siguiente gráfica ilustra el desempeño de cada uno de sus componentes.

Gráfico 2. Avance físico Pilar Estratégico 1. “Creemos en la educación y en las oportunidades para el bienestar económico.”

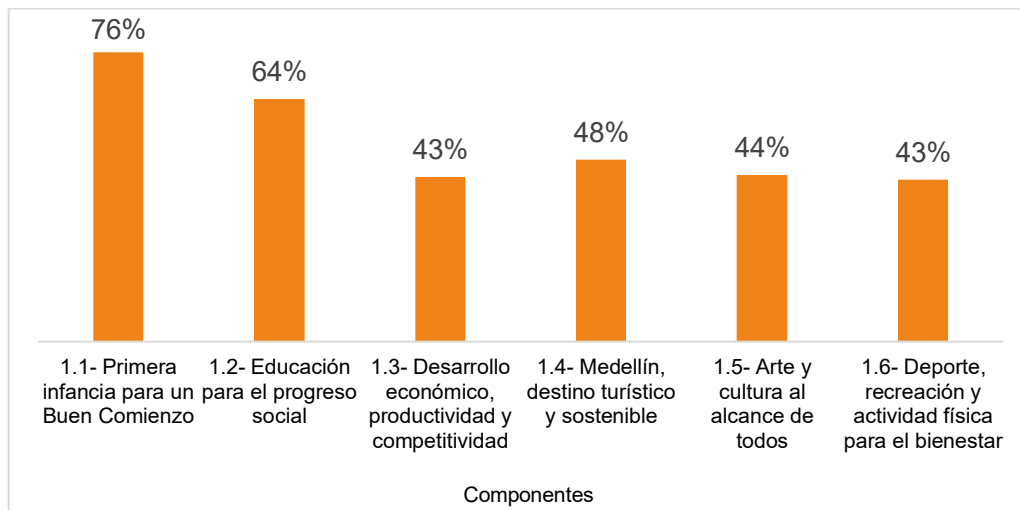

Fuente: Departamento Administrativo de Planeación, Subdirección de Prospectiva, Información y Evaluación Estratégica, con base en las proyecciones del Seguimiento al Plan Indicativo con corte a 31 de diciembre de 2025.



Alcaldía de Medellín
Distrito de
Ciencia, Tecnología e Innovación

Para el segundo año de gobierno se destaca el aporte del componente: “Primera infancia para un Buen Comienzo” con un avance del 76 %, mostrando el resultado del compromiso que tenemos con nuestros niños y niñas. Seguido encontramos los componentes “Educación para el progreso social”, “Medellín, destino turístico y sostenible” y “Arte y cultura al alcance de todos” que cerraron el año 2025 con un avance del 64 %, 48 % y 44 %, respectivamente. Finalmente, el avance de los componentes de “Desarrollo económico, productividad y competitividad” y “Deporte, recreación y actividad física para el bienestar” fue del 43 % para cada uno.

En términos financieros, la inversión en este Pilar fue de \$ 4,1 billones, lo que representa un cumplimiento financiero del 95,5 %. Entre los seis (6) componentes, sobresale el componente 1.6 “Deporte, recreación y actividad física para el bienestar”, con un cumplimiento del 100 %, seguido por el componente 1.2 “Educación para el progreso social” con 97,6 %; continúa el componente 1.4 “Medellín, destino turístico y sostenible” con 93,5 %, seguido por los componentes 1.1 “Primera infancia para un Buen Comienzo” con el 92,4 %, y 1.5 “Arte y cultura al alcance de todos”, con 84,6 % y, finalmente, el componente 1.3 “Productividad, competitividad e internacionalización” con 83,4 %.

La siguiente tabla presenta la inversión realizada para cada componente del Pilar 1.

Tabla 2. Inversión en millones de pesos en los Componentes del Pilar 1 del Plan de Desarrollo, “Medellín Te Quiere” en el año 2025.

Componentes Pilar 1	Plan Plurianual 2024-2027	Presupuesto 2025	Inversión 2025	Cumplimiento Financiero 2025
1. Creemos en la educación y en las oportunidades para el bienestar económico	\$11.565.645	\$4.332.895	\$4.139.056	95,5 %
1.1 Primera infancia para un Buen Comienzo	\$1.487.350	\$492.304	\$455.111	92,4 %
1.2 Educación para el progreso social	\$7.740.874	\$2.744.386	\$2.678.593	97,6 %
1.3 Productividad, competitividad e internacionalización	\$745.414	\$271.386	\$226.237	83,4 %
1.4 Medellín, destino turístico y sostenible	\$82.228	\$37.609	\$35.168	93,5 %



Alcaldía de Medellín
Distrito de
Ciencia, Tecnología e Innovación

1.5 Arte y cultura al alcance de todos	\$539.030	\$281.525	\$238.264	84,6 %
1.6 Deporte, recreación y actividad física para el bienestar	\$970.751	\$505.684	\$505.684	100,0 %

Fuente: Departamento Administrativo de Planeación, Subdirección de Prospectiva, Información y Evaluación Estratégica, con base en la ejecución presupuestal (pagos y facturas) con corte a 31 de diciembre de 2025; incluye la Administración Central y Entidades Descentralizadas.

- Pilar 2: Creemos en una ciudad saludable, justa, diversa e incluyente

Este Pilar tiene como objetivo promover el bienestar, cerrar brechas y generar oportunidades que permitan a los hogares del Distrito Especial de Ciencia, Tecnología e Innovación de Medellín mejorar sus condiciones de vida, garantizando que los sectores y grupos poblacionales sean reconocidos como sujetos activos de derechos, conforme a sus expectativas y responsabilidades. (Plan de Desarrollo Distrital Medellín Te Quiere 2024-2027, 2024, p. 269).

Es así como durante el año 2025 logramos en este Pilar un avance físico del 55 % frente a las metas establecidas en el Plan de Desarrollo y los logros obtenidos al cierre de 2025. Este progreso refleja el compromiso con la inclusión social, la salud, la equidad de género y el fortalecimiento de los derechos humanos.



Gráfico 3. Avance físico Pilar Estratégico 2. “Creemos en una ciudad saludable, justa, diversa e incluyente.”

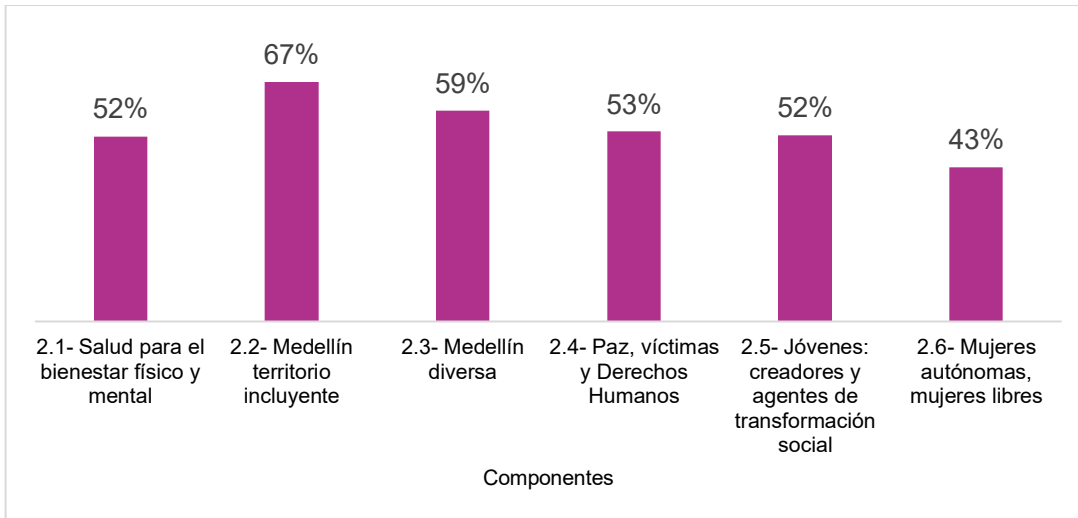

Fuente: Departamento Administrativo de Planeación, Subdirección de Prospectiva, Información y Evaluación Estratégica, con base en las proyecciones del Seguimiento al Plan Indicativo con corte a 31 de diciembre de 2025.

Entre los componentes más destacados del Pilar 2 se encuentra “Medellín territorio incluyente”, con un avance del 67 %, seguido por “Medellín diversa” y “Paz, víctimas y Derechos Humanos”, que lograron avances del 59 % y 53 %, respectivamente. Por su parte, los componentes “Jóvenes: creadores y agentes de transformación social” y “Salud para el bienestar físico y mental” alcanzaron un 52 %, mientras que “Mujeres autónomas, mujeres libres” cerró el año con un avance del 43 %.

En materia financiera, la inversión en este Pilar fue de \$ 2,6 billones, lo que representa un cumplimiento financiero del 93 %. Entre los seis (6) componentes, sobresale el 2.1 “Salud para el bienestar físico y mental”, con un cumplimiento del 98,2 %, seguido por el componente 2.5 “Jóvenes: creadores y agentes de transformación social” con 95,8 %; continúa el componente 2.3 “Medellín diversa” con 92,9 %, seguido de los componentes 2.6 “Mujeres autónomas, mujeres libres” con 92,1 % y 2.4 “Paz, víctimas y Derechos Humanos” con el 91,5 % y, finalmente, el componente 2.2 “Medellín territorio incluyente” con el 79,5 % de cumplimiento financiero.

La siguiente tabla presenta la inversión realizada para cada componente del Pilar 2.



Tabla 3. Inversión en millones de pesos en los Componentes del Pilar 2 del Plan de Desarrollo, “Medellín Te Quiere” en el año 2025.

Componentes Pilar 2	Plan Plurianual 2024-2027	Presupuesto 2025	Inversión 2025	Cumplimiento Financiero 2025
2. Creemos en una ciudad saludable, justa, diversa e incluyente	\$8.884.908	\$2.819.981	\$2.622.214	93,0 %
2.1 Salud para el bienestar físico y mental	\$6.397.054	\$1.954.938	\$1.919.441	98,2 %
2.2 Medellín territorio incluyente	\$2.147.689	\$750.568	\$596.646	79,5 %
2.3 Medellín diversa	\$28.059	\$7.726	\$7.177	92,9 %
2.4 Paz, víctimas y Derechos Humanos	\$138.697	\$49.310	\$45.108	91,5 %
2.5 Jóvenes: creadores y agentes de transformación social	\$59.721	\$25.653	\$24.583	95,8 %
2.6 Mujeres autónomas, mujeres libres	\$113.688	\$31.786	\$29.260	92,1 %

Fuente: Departamento Administrativo de Planeación, Subdirección de Prospectiva, Información y Evaluación Estratégica, con base en la ejecución presupuestal (pagos y facturas) con corte a 31 de diciembre de 2025; incluye la Administración Central y Entidades Descentralizadas.

- Pilar 3: Creemos en la institucionalidad, en la seguridad y convivencia ciudadana.

Este Pilar tiene como objetivo promover entornos seguros, ciudadanías activas e instituciones transparentes y eficientes que contribuyan al desarrollo integral de los habitantes del Distrito de Medellín. Para ello, se implementan estrategias orientadas a fortalecer la gestión del conglomerado distrital, fomentar la participación organizada de



actores sociales y restaurar la confianza en la institucionalidad. (Plan de Desarrollo Distrital Medellín Te Quiere 2024-2027, 2024, p. 379).

Durante el año 2025 logramos en este Pilar un avance físico del 54 % frente a las metas establecidas en el Plan de Desarrollo y los logros obtenidos al cierre de 2025. Este resultado refleja el compromiso por recuperar la confianza ciudadana y garantizar la seguridad mediante procesos participativos y de planeación territorial.

Gráfico 4. Avance físico Pilar Estratégico 3. “Creemos en la institucionalidad, en la seguridad y convivencia ciudadana.”

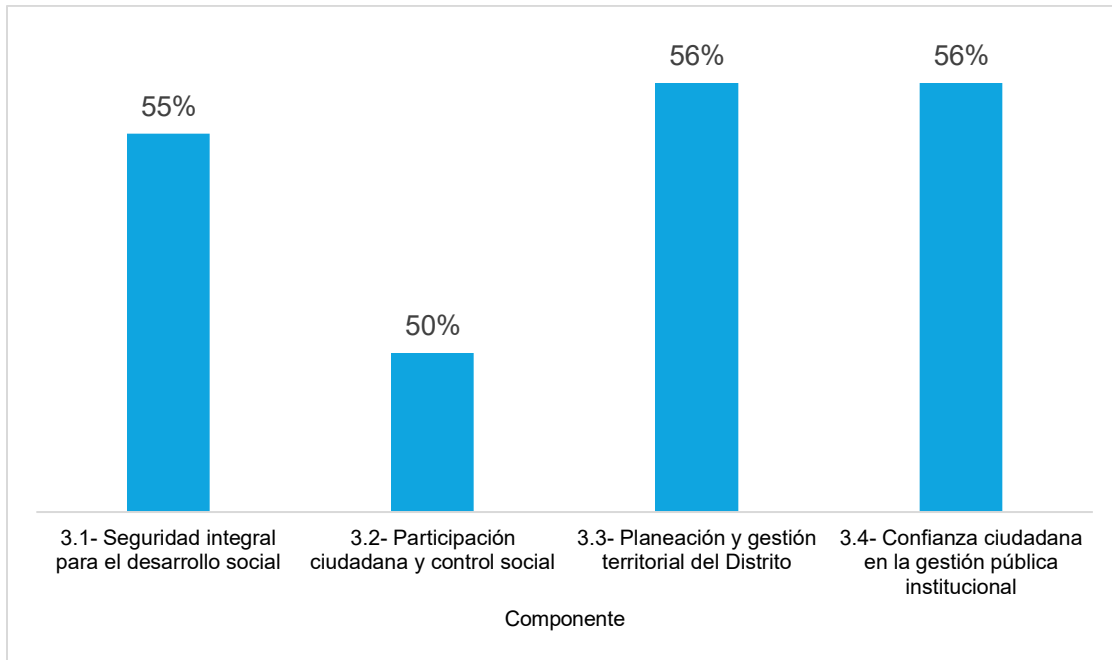

Fuente: Departamento Administrativo de Planeación, Subdirección de Prospectiva, Información y Evaluación Estratégica, con base en las proyecciones del Seguimiento al Plan Indicativo con corte a 31 de diciembre de 2025.

Para este segundo año de gobierno, en el Pilar 3 se destacan los componentes “Confianza ciudadana en la gestión pública institucional” y “Planeación y gestión territorial del Distrito”, ambos con un avance del 56 %. Por su parte, el componente de “Seguridad integral para el desarrollo social” obtuvo un avance del 55 %, y finalmente, el componente “Participación ciudadana y control social” alcanzó el 50 %. Lo anterior demuestra cómo venimos recuperando la confianza ciudadana y la seguridad con base en la participación de la ciudadanía desde la planeación territorial.



Alcaldía de Medellín
Distrito de
Ciencia, Tecnología e Innovación

En materia financiera, la inversión en este pilar fue de \$ 1,1 billones, con un cumplimiento financiero del 84,8 %. Entre los cuatro (4) componentes, sobresale el componente 3.3 “Planeación y gestión territorial del Distrito”, con un cumplimiento del 92,9 %, seguido por los componentes 3.2 “Participación ciudadana y control social” con 87,8 % y 3.1 “Seguridad integral para el desarrollo social” con 82,8 %, y finalmente el componente 3.4 “Confianza ciudadana en la gestión pública institucional” con 81,4 % de cumplimiento financiero.

La siguiente tabla presenta la inversión realizada para cada componente del Pilar 3.

Tabla 4. Inversión en millones de pesos en los Componentes del Pilar 3 del Plan de Desarrollo, “Medellín Te Quiere” en el año 2025.

Componentes Pilar 3	Plan Plurianual 2024-2027	Presupuesto 2025	Inversión 2025	Cumplimiento Financiero 2025
3. Creemos en la institucionalidad, en la seguridad y convivencia ciudadana	\$4.816.616	\$1.333.387	\$1.130.129	84,8 %
3.1 Seguridad integral para el desarrollo social	\$1.332.906	\$686.982	\$568.603	82,8 %
3.2 Participación ciudadana y control social	\$1.651.293	\$41.916	\$36.795	87,8 %
3.3 Planeación y gestión territorial del Distrito	\$944.664	\$285.462	\$265.171	92,9 %
3.4 Confianza ciudadana en la gestión pública institucional	\$887.754	\$319.027	\$259.561	81,4 %

Fuente: Departamento Administrativo de Planeación, Subdirección de Prospectiva, Información y Evaluación Estratégica, con base en la ejecución presupuestal (pagos y facturas) con corte a 31 de diciembre de 2025; incluye la Administración Central y Entidades Descentralizadas.

- Pilar 4: Creemos en la infraestructura para el desarrollo.

Este Pilar busca materializar los discursos de sostenibilidad, calidad de vida e inclusión mediante estrategias que impulsen la generación y el mantenimiento de infraestructura esencial para el espacio público, la movilidad intermodal, la vivienda digna y los servicios





públicos domiciliarios y no domiciliarios, garantizando cobertura universal, calidad y continuidad. El objetivo es avanzar significativamente en la superación de los déficits y carencias actuales del Distrito (Plan de Desarrollo Distrital Medellín Te Quiere 2024-2027, 2024, p. 462).

En el año 2025 logramos un avance físico del 52 % frente a las metas establecidas en el Plan de Desarrollo y los logros obtenidos al cierre de 2025. Este progreso refleja el compromiso por mejorar el acceso a servicios públicos, recuperar y optimizar espacios urbanos y garantizar una movilidad sostenible para todos los ciudadanos.

A continuación, se presenta el desempeño de cada uno de los componentes de este Pilar:

Gráfico 5. Avance físico Pilar Estratégico 4. “Creemos en la infraestructura para el desarrollo”

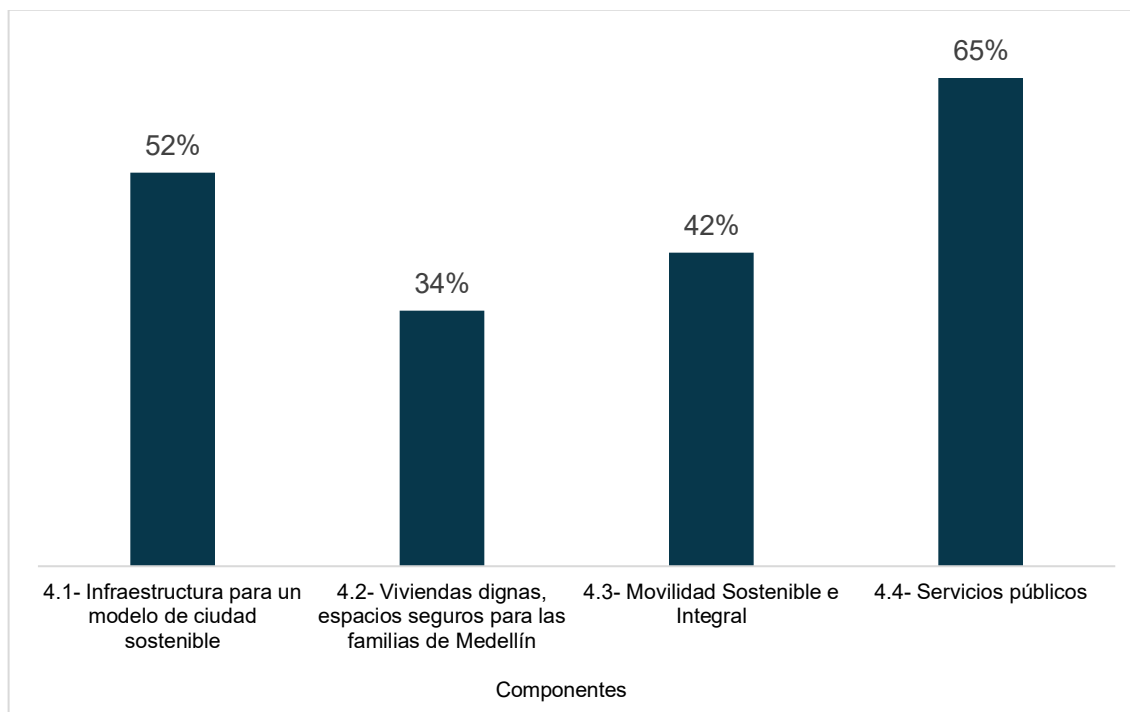

Fuente: Departamento Administrativo de Planeación, Subdirección de Prospectiva, Información y Evaluación Estratégica, con base en las proyecciones del Seguimiento al Plan Indicativo con corte a 31 de diciembre de 2025.

Según el gráfico 5, el componente “Servicios públicos” presentó un avance del 65 %, seguido del componente “Infraestructura para un modelo de ciudad sostenible” con un



Alcaldía de Medellín
Distrito de
Ciencia, Tecnología e Innovación

avance del 52 %. Por su parte, el componente “Movilidad sostenible e inteligente” presenta un avance del 42 %, mientras que el componente “Viviendas dignas, espacios seguros para las familias de Medellín” representa un avance del 34 %. Todo lo anterior se traduce en un mayor acceso a los servicios públicos como mínimo vital para todos los ciudadanos, la recuperación y mejoramiento de los espacios públicos y un mejor y mayor acceso al transporte público.

En materia financiera, la inversión en este Pilar fue de \$ 1,7 billones, lo que representa un cumplimiento financiero del 85,3 %. Entre los cuatro (4) componentes, sobresale el componente 4.2 “Viviendas dignas, espacios seguros para las familias de Medellín”, con un cumplimiento del 100 %, seguido por el componente 4.4 “Servicios públicos” con 91 %, y finalmente por los componentes 4.3 “Movilidad sostenible e integral” con 89,6 % y 4.1 “Infraestructura para un modelo de ciudad sostenible” con 77,6 % de cumplimiento financiero.

La siguiente tabla presenta la inversión realizada para cada componente del Pilar 4.

Tabla 5. Inversión en millones de pesos en los componentes del Pilar 4 del Plan de Desarrollo, año 2025.

Componentes Pilar 4	Plan Plurianual 2024-2027	Presupuesto 2025	Inversión 2025	Cumplimiento Financiero 2025
4. Creemos en la infraestructura para el desarrollo	\$6.386.481	\$1.994.314	\$1.700.931	85,3 %
4.1 Infraestructura para un modelo de ciudad sostenible	\$2.565.931	\$900.809	\$699.339	77,6 %
4.2 Viviendas dignas, espacios seguros para las familias de Medellín	\$351.880	\$133.125	\$133.125	100,0 %
4.3 Movilidad Sostenible e Integral	\$1.476.704	\$402.621	\$360.929	89,6 %
4.4 Servicios públicos	\$1.991.966	\$557.759	\$507.539	91,0 %

Fuente: Departamento Administrativo de Planeación, Subdirección de Prospectiva, Información y Evaluación Estratégica, con base en la ejecución presupuestal (pagos y facturas) con corte a 31 de diciembre de 2025; incluye la Administración Central y Entidades Descentralizadas.



- Pilar 5: Creemos en la sostenibilidad ambiental y en el bienestar animal

Este Pilar tiene como objetivo impulsar la transición hacia un modelo de ciudad sostenible y resiliente mediante la implementación de políticas ambientales que fortalezcan la protección de los recursos naturales, la mitigación y adaptación al cambio climático, la gestión del riesgo de desastres y el cuidado de la vida en todas sus formas. (Plan de Desarrollo Distrital Medellín Te Quiere 2024-2027, 2024, p.508).

Durante el año 2025, logramos un avance físico del 63 % frente a las metas establecidas en el Plan de Desarrollo y los logros obtenidos al cierre de 2025. Este resultado refleja el compromiso institucional con la preservación del ecosistema, la protección de áreas verdes y la gestión responsable de las fuentes hídricas, consolidando a Medellín como una ciudad más sostenible.

A continuación, se presenta el desempeño de cada uno de los componentes de este Pilar.

Gráfico 6. Avance físico Pilar Estratégico 5. “Creemos en la sostenibilidad ambiental y en el bienestar animal.”

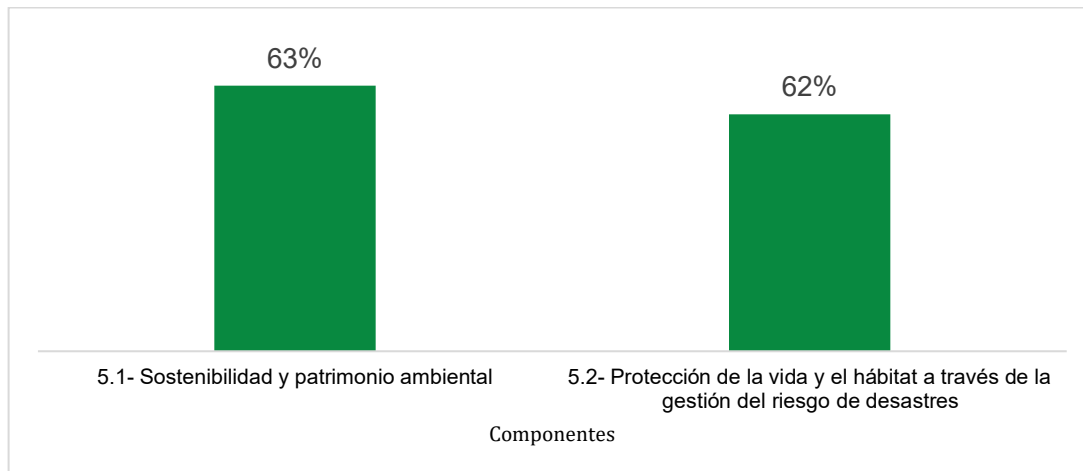

Fuente: Departamento Administrativo de Planeación, Subdirección de Prospectiva, Información y Evaluación Estratégica, con base en las proyecciones del Seguimiento al Plan Indicativo con corte a 31 de diciembre de 2025.

En este segundo año de gobierno, los dos componentes de este Pilar 5, “Sostenibilidad y patrimonio ambiental” y “Protección de la vida y el hábitat a través de la gestión del riesgo de desastres”, registraron un avance del 63 % y 62 %, respectivamente, evidenciando acciones concretas en mitigación del riesgo y conservación ambiental.



Alcaldía de Medellín
Distrito de
Ciencia, Tecnología e Innovación

Desde la perspectiva financiera, la inversión en este Pilar fue de \$ 292.205 millones, lo que representa un cumplimiento financiero del 68,7 %. Entre los dos (2) componentes, sobresale el componente 5.1 “Sostenibilidad y patrimonio ambiental”, con un cumplimiento del 69,6 %, seguido por el componente 5.2 “Protección de la vida y el hábitat a través de la gestión del riesgo de desastres”, con 65,6 % de cumplimiento financiero.

La siguiente tabla presenta la inversión realizada para cada componente del Pilar 5.

Tabla 6. Inversión en millones de pesos en los Componentes del Pilar 5 del Plan de Desarrollo, año 2025.

Componentes Pilar 5	Plan Plurianual 2024-2027	Presupuesto 2025	Inversión 2025	Cumplimiento Financiero 2025
5. Creemos en la sostenibilidad ambiental y en el bienestar animal	\$659.132	\$425.296	\$292.205	68,7 %
5.1 Sostenibilidad y patrimonio ambiental	\$477.307	\$329.032	\$229.081	69,6 %
5.2 Protección de la vida y el hábitat a través de la gestión del riesgo de desastres	\$181.826	\$96.264	\$63.124	65,6 %

Fuente: Departamento Administrativo de Planeación, Subdirección de Prospectiva, Información y Evaluación Estratégica, con base en la ejecución presupuestal (pagos y facturas) con corte a 31 de diciembre de 2025, incluye la Administración Central y Entidades Descentralizadas.

3.2 Consolidado de inversión 2024-2025

Durante los dos (2) primeros años de gobierno, la inversión acumulada alcanzó \$ 17,9 billones, lo que representa un 90,6 % de ejecución financiera. Este resultado refleja el compromiso de la Administración Distrital con el cumplimiento de las metas estratégicas del Plan de Desarrollo “Medellín Te Quiere”.



Alcaldía de Medellín
Distrito de
Ciencia, Tecnología e Innovación

El análisis por Pilares evidencia lo siguiente:

- El Pilar 1 “Creemos en la educación y en las oportunidades para el bienestar económico” lidera con un 95,7 % de cumplimiento, y continúa promoviendo el desarrollo humano integral de los habitantes de Medellín, desde la infancia hasta la edad adulta, mediante el acceso equitativo a educación, deporte, recreación y cultura, con el objetivo de mejorar la calidad de vida, fomentar la inclusión social y económica, y consolidar el Distrito como un destino turístico y empresarial relevante a nivel mundial.
- El Pilar 2 “Creemos en una ciudad saludable, justa, diversa e incluyente” registra un 93,7 % de cumplimiento, y continúa promoviendo el bienestar y la igualdad de oportunidades para los hogares del Distrito Especial de Medellín, permitiendo que todos los sectores y grupos poblacionales vivan con dignidad, desarrollando sus capacidades y avanzando hacia una sociedad más equitativa y sin discriminación.
- El Pilar 3 “Creemos en la institucionalidad, en la seguridad y convivencia ciudadana” presenta un 82,1 % de cumplimiento, y continúa promoviendo un desarrollo integral de los habitantes de Medellín, a través de la implementación de estrategias para fortalecer la coordinación y transparencia de las instituciones, fomentar la participación ciudadana y restaurar la confianza en la institucionalidad, creando entornos seguros y promoviendo ciudadanías activas.
- El Pilar 4 “Creemos en la infraestructura para el desarrollo” alcanza un 85,4 % de cumplimiento, y continúa impulsando estrategias para garantizar la sostenibilidad, calidad de vida e inclusión, mediante la generación y mantenimiento de infraestructuras para el espacio público, movilidad, vivienda digna y servicios públicos con cobertura universal y calidad, con el objetivo de superar los déficits actuales en el Distrito.
- Finalmente, el Pilar 5 “Creemos en la sostenibilidad ambiental y en el bienestar animal” logra un 66,4 % de cumplimiento, y continúa promoviendo una ciudad sostenible y resiliente mediante políticas ambientales que protejan los recursos naturales, aborden el cambio climático, gestionen el riesgo de desastres y promuevan el cuidado de la vida en todas sus formas.



Tabla 7. Inversión consolidada en millones de pesos por Pilares del Plan de Desarrollo, “Medellín Te Quiere” 2024-2025.

Pilares Plan de Desarrollo "Medellín te Quiere"	Plan Plurianual 2024-2027	Presupuesto Consolidado 2024-2025	Inversión Consolidada 2024-2025	Cumplimiento Financiero 2024-2025
1 Creemos en la educación y en las oportunidades para el bienestar económico	\$ 11.565.645	\$ 7.727.371	\$ 7.396.554	95,7 %
2 Creemos en una ciudad saludable, justa, diversa e incluyente	\$ 8.884.908	\$ 5.358.518	\$ 5.021.443	93,7 %
3 Creemos en la institucionalidad, en la seguridad y convivencia ciudadana	\$ 4.816.616	\$ 2.352.561	\$ 1.930.663	82,1 %
4 Creemos en la infraestructura para el desarrollo	\$ 6.386.481	\$ 3.616.220	\$ 3.089.797	85,4 %
5 Creemos en la sostenibilidad ambiental y en el bienestar animal	\$ 659.132	\$ 734.039	\$ 487.524	66,4 %
Total Distrito	\$ 32.312.783	\$ 19.788.709	\$ 17.925.983	90,6 %

Fuente: Departamento Administrativo de Planeación, Subdirección de Prospectiva, Información y Evaluación Estratégica, con base en la ejecución presupuestal (pagos y facturas) con corte a 31 de diciembre de 2025; incluye la Administración Central y Entidades Descentralizadas.

3.3 Inversión por comunas y corregimientos

Durante la vigencia 2025, la Administración Distrital ejecutó una inversión total de \$ 9,88 billones. De este monto, se realizó un ejercicio de territorialización con el propósito de identificar su distribución por comunas y corregimientos, logrando localizar \$ 6,83 billones, equivalentes al 69 % del total ejecutado.



Alcaldía de Medellín
Distrito de
Ciencia, Tecnología e Innovación

Así mismo, se registró una inversión de \$ 2,44 billones (25 %) en proyectos de ciudad; \$ 418 mil millones (4 %) en proyectos de Presupuesto Participativo; y \$ 201 mil millones (2 %) en Fortalecimiento Institucional, como parte de la inversión ejecutada durante el periodo.

Las comunas con mayor asignación de recursos fueron 7- Robledo con \$ 847.647 millones, seguida por 3- Manrique con \$ 686.696 millones y 8- Villa Hermosa con \$ 610.344 millones.

Gráfico 7. Inversión por Comunas y Corregimientos Distrito de Medellín 2025

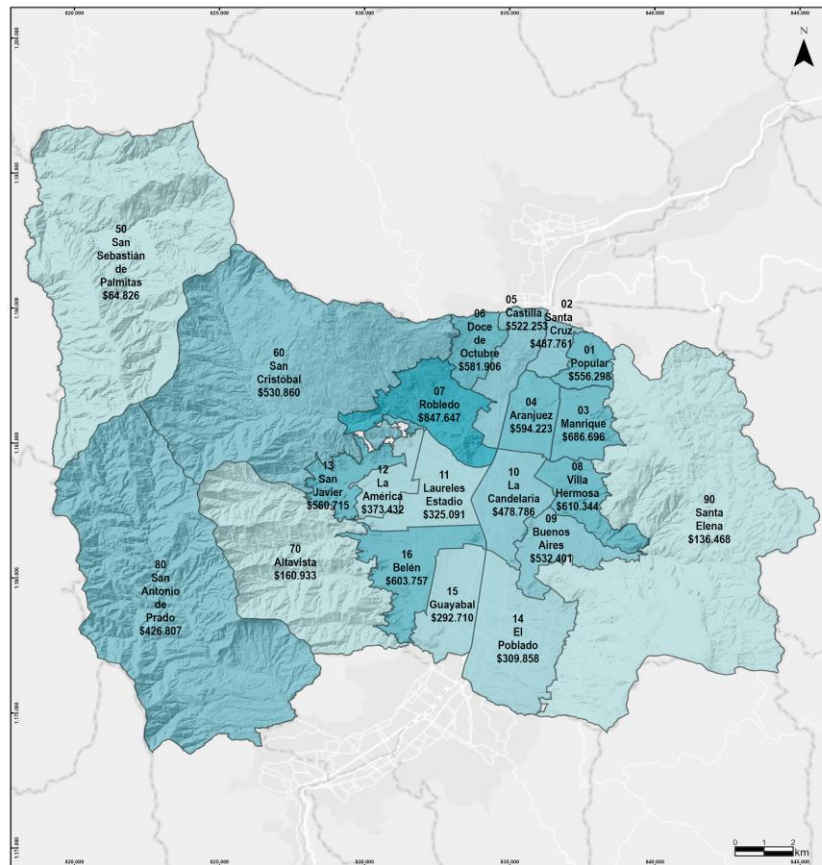

Fuente: Departamento Administrativo de Planeación, Subdirección de Prospectiva, Información y Evaluación Estratégica. Cifras expresadas en millones de pesos.
Inversión con corte a 31 de diciembre de 2025.



Alcaldía de Medellín
Distrito de
Ciencia, Tecnología e Innovación

Además de los recursos destinados a la inversión institucional, la Administración Distrital asigna anualmente el 5 % del presupuesto de inversión para proyectos priorizados por los habitantes de cada comuna y corregimiento, a través del mecanismo de Presupuesto Participativo.

Para la vigencia 2025, la inversión en estos proyectos ascendió a \$ 418.258 millones, destacándose las comunas 7- Robledo con \$ 40.393 millones, 1- Popular con \$ 28.878 millones y 3- Manrique con \$ 27.327 millones, como las que registraron la mayor asignación de recursos.

Gráfico 8: Inversión presupuesto participativo por comunas y corregimientos Distrito de Medellín, 2025

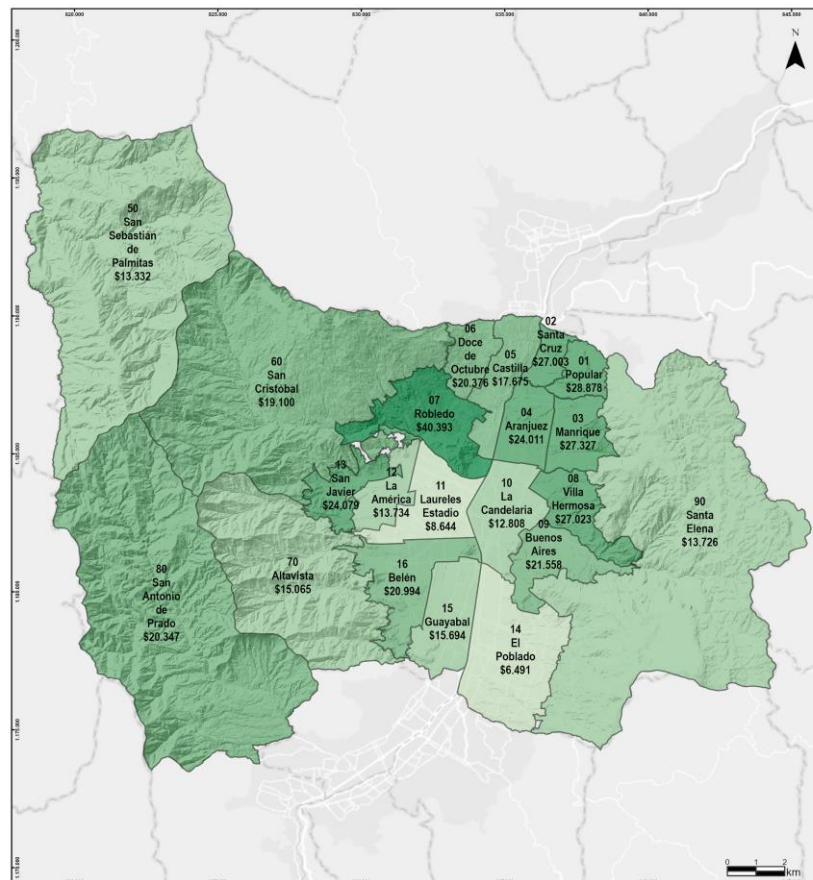

Fuente: Departamento Administrativo de Planeación, Subdirección de Prospectiva, Información y Evaluación Estratégica. Cifras expresadas en millones de pesos. Inversión con corte a 31 de diciembre de 2025.

