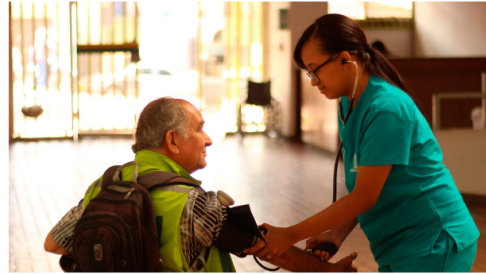

Función de la secretaría Composición de la secretaría**¿Qué hace la secretaría?**

La Secretaría de Salud de la Alcaldía de Medellín es la dependencia encargada de dirigir y coordinar el sector salud y el Sistema General de Seguridad Social en Salud en el Distrito de Medellín, por medio de la participación responsable de los actores públicos, privados y comunitarios, para trabajar sobre los aspectos que afectan la salud y promocionar sus factores protectores, mediante la corresponsabilidad ciudadana y el acceso a servicios integrales de salud con calidad para toda la población de Medellín.

[CONOCE MÁS](#)
**Noticias destacadas** de la Secretaría de Salud

Medellín alcanzó un 68 % en el esclarecimiento efectivo de los casos de femicidio

Contenido asociado a

Seguridad

Estrategias articuladas entre las secretarías de las Mujeres y de Seguridad y Convivencia...

[CONOCE MÁS](#)

Debido proceso Régimen subsidiado

¡Ponte al día con los requisitos y garantiza tu afiliación al régimen subsidiado de salud!

[CONOCE MÁS](#)
Subsecretarías de la Secretaría de Salud

Conoce las subsecretarías que conforman, diseñan e implementan las estrategias de gestión en salud de la ciudad de Medellín.

Subsecretaría Administrativa y Financiera

Se encarga de controlar, administrar y supervisar los recursos públicos que se le otorgan a la Secretaría de Salud del Distrito de Medellín, además identifica la situación de salud de la población, con el fin de priorizar las temáticas para la protección de la salud y prevención de las enfermedades.

[CONOCE MÁS SOBRE LA SUBSECRETARÍA](#)
Subsecretaría de Gestión de Servicios de Salud



La subsecretaría de Gestión de Servicios de Salud se encarga de supervisar el cumplimiento de las obligaciones del Sistema de Seguridad Social en Salud; además de gestionar el aseguramiento en el régimen subsidiado a la población pobre y vulnerable.

[CONOCE MÁS SOBRE LA SUBSECRETARÍA](#)

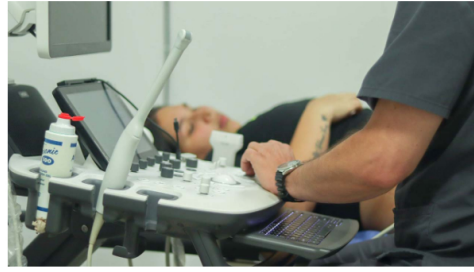

Subsecretaría de Salud Pública



Se encarga de gestionar, planear, coordinar y controlar políticas, planes, programas y proyectos que garanticen de manera integral la identificación, vigilancia y control de los servicios de salud en el territorio, mediante la implementación de estrategias, modelos, métodos, instrumentos y herramientas que garanticen el cumplimiento de los lineamientos establecidos en materia de salud pública, inspección, vigilancia y control en salud, y el cumplimiento del logro de las metas del Plan de Desarrollo en el marco de la normativa vigente.

[CONOCE MÁS SOBRE LA SUBSECRETARÍA](#)

Plan Territorial de Salud de Medellín 2024 - 2027

Accede aquí al documento que reúne nuestro Plan Territorial de Salud 2024 -2027 "Salud para el bienestar físico y mental".

[CONOCE MÁS](#)

Acciones estratégicas de la Secretaría de Salud

Conoce las acciones estratégicas que ejecuta la Secretaría de Salud de Medellín



Medellín te quiere saludable



Vacunación en Medellín



Salud Mental

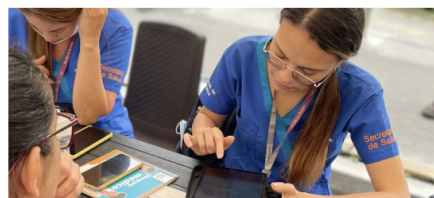

RIPS Web



Prevención del embarazo adolescente (PREA)

Encuentra aquí todo lo relacionado con el embarazo adolescente: algunas palabras claves, sus causas, efectos y algunas opciones para evitarlo.

CONOCE MÁS

Programas y Proyectos de la Secretaría de Salud

[Ver todos los programas y proyectos](#)

Entérate de todos los Programas y Proyectos de la Secretaría de la Salud y mantente al tanto de lo que acontece con nuestro Plan de Desarrollo de Medellín.



Salud Pública
Secretaría de Salud

CONOCE MÁS



Salud Ambiental
Secretaría de Salud

CONOCE MÁS



Gobernanza para la salud
Secretaría de Salud

CONOCE MÁS



Nutrir para sanar, sanar para crecer

Secretaría de Salud Unidad Administrativa Especial Buen Comienzo

CONOCE MÁS



Conexión del proyecto juvenil

Secretaría de Economía y Educación Se Juve

CONOCE MÁS

Rendición de cuentas Secretaría de Salud de Medellín 2024



En el siguiente enlace la Secretaría de Salud del Distrito presenta su rendición de cuentas 2024.

RENDICIÓN DE CUENTAS

Últimas noticias de la Secretaría de Salud

[Ver todas las noticias](#)

Explora aquí todas las noticias de la Unidad Administrativa Especial Buen Comienzo y realiza filtros por fechas, secretarías o formatos según su preferencia.

Medellín alcanzó un 68 % en el esclarecimiento efectivo de ...

Contenido asociado a

- Seguridad



Estrategias articuladas entre las secretarías de las Mujeres y de Seguridad y Convivencia permiten fortalecer los mecanismos de atención...

CONOCE MÁS



En Medellín se estableció norma que prohíbe fumar o vapear ...

Contenido asociado a

- Salud

Se trata de una resolución que fija medidas para proteger a la comunidad...

CONTIÚA LEYENDO



Asocapitales se sumó a la acción popular por el derecho ...

Contenido asociado a

- Nuestro Gobierno
- Salud

Asocapitales manifestó su respaldo a la acción popular interpuesta por Medellín para proteger...

CONTIÚA LEYENDO



¿Sabías que el vapor oculta los riesgos? Por eso en ...

Contenido asociado a

- Medellín te quiere saludable
- Salud

El uso de vapeadores, en especial entre gente joven, se ha incrementado en...

CONTIÚA LEYENDO

Gestión del conocimiento

En este espacio encontrarás el Repositorio digital, Observatorio, Salas Situacionales, Círculos del Conocimiento e investigaciones de la Secretaría de Salud de Medellín.

CONOCE MÁS

Publicaciones de la Secretaría de Salud



Publicaciones de la Secretaría de Salud

Encuentra Manuales, Memorias, Informes, Estudios, Estadísticas, Planes, Política y Normatividad

HAZ CLIC AQUÍ

Convocatorias y Eventos de la Secretaría de Salud

[Ver todas las convocatorias](#)

Trámites y Servicios de la Secretaría de Salud

● Trámites ● Servicios [Ver todos los Trámites y Servicios](#)

Encuentra aquí todos los trámites y servicios relacionados con la Secretaría de Salud. Inicia sesión si deseas efectuar el pago en los casos que esta acción esté disponible.

Verificación de afiliación al Régimen Subsidiado – Distrito de Medellín



Realizar servicio

Conoce Más

Servicios para usuarios logeados – Secretaría de Salud

Conoce Más

Consultar Población no cubierta con subsidio



Realizar servicio

Conoce Más

Simposio de Investigaciones

La Secretaría de Salud del Distrito desarrollará en el mes de octubre de 2025 el **VI Simposio de Investigaciones**

CONOCE EL SIMPOSIO

Enlaces directos de la Secretaría de Salud

Seccional de Salud de Antioquia

Es la entidad encargada de dirigir, coordinar y vigilar el Sistema General de Seguridad Social en Salud y el de Protección Social en el departamento, atendiendo las disposiciones nacionales sobre la materia.

[CONOCE MÁS](#)

Instituto Nacional de Salud

El INS es la entidad encargada del desarrollo y gestión del conocimiento científico en salud y biomedicina, para contribuir a mejorar las condiciones de salud de las personas; así como de realizar investigación científica básica y aplicada en salud y biomedicina; los temas de su competencia y la producción de insumos biológicos.

[CONOCE MÁS](#)

Ministerio de Salud y Protección Social

El Ministerio de Salud y Protección Social es una entidad pública del nivel central del Gobierno Nacional y es la cabeza del sector salud, encargada de conocer, dirigir, evaluar y orientar el Sistema de Seguridad Social en Salud, mediante la formulación de políticas, planes y programas.

[CONOCE MÁS](#)

Organización Mundial de la Salud

Su objetivo es construir un futuro mejor y más saludable para las personas de todo el mundo. A través de las oficinas que la OMS tiene en más de 150 países, nuestro personal trabaja junto con los gobiernos y otros asociados para que todas las personas gocen del grado máximo de salud que se pueda lograr.

CONOCE MÁS

Metrosalud

Es una organización de carácter público, comprometida con generar cultura de vida sana en la población de la ciudad de Medellín y de la región. Brinda servicios de salud integrales y competitivos a través de una amplia y moderna red hospitalaria.

CONOCE MÁS

Savia Salud

Es un hospital público que presta servicios de salud de forma integral, segura y humana, comprometido con el desarrollo del talento humano en salud y la investigación.

CONOCE MÁS

Hospital General de Medellín

Es un hospital público que presta servicios de salud de forma integral, segura y humana, comprometido con el desarrollo del talento humano en salud y la investigación.

CONOCE MÁS

Hospital Infantil Concejo de Medellín

Es una Corporación sin ánimo de lucro de mediana y alta complejidad, que inició operación el primero de agosto de 2013 como resultado de una alianza entre la Alcaldía de Medellín, la ESE Metrosalud y el Hospital General de Medellín.

CONOCE MÁS

Alianza Cero Hambre

Conectar capacidades, recursos, talentos y esfuerzos de diferentes sectores que contribuyan a la disminución de los índices del hambre en la ciudad de Medellín, mediante proyectos, procesos e iniciativas sistemáticas.

CONOCE MÁS

Medellín es como vos

En el Colegio Contamos con Vos es una estrategia de ciudad para promover el acceso y la permanencia escolar de niños, niñas y jóvenes en las comunas de Medellín con altos índices de deserción escolar.

CONOCE MÁS

Acércate a la Alcaldía de Medellín



Alcaldía de Medellín
Distrito de
Ciencia, Tecnología e Innovación

Redes Sociales

Alcaldía de Medellín



Ver redes sociales dependencias:

Centro Administrativo Distrital:

Lunes a Jueves de 7:30 a. m. a 12:00 m. y de 1:30 p. m. a 5:00 p. m.
Viernes de 7:30 a. m. a 12:00 m. y de 1:30 p. m. a 4:00 p. m.

Oficinas de Servicios Tributarios La Alpujarra:

Lunes a Jueves de 7:30 a. m. a 5:00 p. m. y viernes de 7:30 a. m. a 4:00 p. m.

Centro de Servicios a la Ciudadanía La Alpujarra - Sótano:

Lunes a Jueves de 7:30 a. m. a 5:30 p. m. y Viernes de 7:30 a. m. a 4:30 p. m. (jornada continua).

Taquillas de Correspondencia La Alpujarra - Sótano:

Lunes a Jueves de 7:30 a. m. a 5:00 p. m. y viernes de 7:30 a. m. a 4:00 p. m. (jornada continua).

Dirección:

Calle 44 # 52 - 165, Centro Administrativo La Alpujarra, Medellín, Colombia

Correo Portal:

[Contáctenos](#)

Correo institucional para la recepción de solicitudes de información general del Distrito, orientación y recepción de requerimientos relacionados con la oferta institucional de la entidad:

atencion.ciudadana@medellin.gov.co

Correo exclusivo para la notificación de conciliaciones extrajudiciales adelantadas ante la procuraduría General de la Nación:

noti.procuraduria@medellin.gov.co

Correo exclusivo para la notificación de acciones de tutela:

tutelas.medellin@medellin.gov.co

Correo exclusivo para notificaciones judiciales:

notimedellin.oralidad@medellin.gov.co

Canales de atención para la ciudadanía

Canal telefónico:

Línea Única de Atención a la Ciudadanía: (+57) 604 44 44 144.
Línea Gratuita Nacional: (+57) 01 8000 411 144.

Canal virtual:

www.medellin.gov.co
[Flor, el WhatsApp de la Alcaldía de Medellín: 301 604 44 44](#)

Canal presencial:

Mascercas y Centros de Servicio a la Ciudadanía

Si quieres hacer una denuncia por actos de corrupción o contactarnos para otros fines, puedes hacerlo a través de nuestros canales de atención.

Para contacto con servidores del Distrito: marca al conmutador de la Alcaldía de Medellín (+57) 604 385 55 55 más la extensión.

Centro documental:

Centro documental: Citaciones, comunicaciones y notificaciones / Notificaciones por actos administrativos / SINEMM2 Cartelera Tributaria (Notificaciones actos administrativos Cartelera Tributaria) / SINEMM2 Consulta de Notificaciones (Notificaciones actos administrativos) / Proyectos normativos y agenda regulatoria / Soporte al servidor público / Publicaciones

Ayudas:

Correo remoto / Preguntas frecuentes / Encuesta de satisfacción / Gestionar usuario / Glosario / Manuales de identidad corporativa / Monitoreo y desempeño del sitio / Mapa del Sitio / Sistema de Gestión Documental - SGD Mercurio / Plan de Ordenamiento Territorial - POT / Manual de contratación / Antes de salir de casa / Tutoriales / Pico y Placa Medellín / Puntos wifi gratuitos en Medellín / Portal de niños / Listado actualizado de Documentos Extraviados / Carta de trato digno a la ciudadanía / Datos abiertos

Políticas:

Política de tratamiento de datos, uso del portal, cookies y privacidad

© 2025 / © NIT: 890905211-1 / Código DANE: 05001 / Código Postal: 050015 / Distrito Especial de Ciencia, Tecnología e Innovación de Medellín

Fecha de actualización: Martes 02 de Diciembre del 2025



Chat
Alcaldía de Medellín



Línea de atención
(+57) 604 44 44 144



Línea Gratuita
Nacional
(+57) 01 8000 411 144



Atención por lengua de
señas



Intranet
Intranet



Alcaldía de Medellín
Distrito de
Ciencia, Tecnología e Innovación

COLOMBIA **GOV.CO**

