

Resumen de indicadores dateo por casos Medellín

Medellín, 2023 - 2024



Fuente	Indicador	Fecha de corte
INML, SIJIN, CTI, Secretaría de Seguridad y Convivencia como observador técnico. 2024	Homicidio	[01/01/2023 - 16/08/2023, 01/01/2024 - 16/08/2024]
SIJIN de la Policía Nacional, Sistema SIEDCO	Hurtos, Lesiones personales, Extorsión	[01/01/2023 - 16/08/2023, 01/01/2024 - 16/08/2024]
Sistema Deyel	Violencia intrafamiliar	[01/01/2023 - 16/08/2023, 01/01/2024 - 16/08/2024]
SIJIN de la Policía Nacional, Sistema SIEDCO	Incautaciones, Capturas, Recuperaciones	[01/01/2023 - 16/08/2023, 01/01/2024 - 16/08/2024]

Resumen de indicadores dateo por casos Medellín

Medellín, 2023 - 2024

Indicadores / Sexo	2023					2024					Medellín, 2023 - 2024	
	F	M	N/D	Total	Part%	F	M	N/D	Total	Part%	Var%	Dif
Homicidio	17	221	0	238	0	17	168	0	185	0	-22.27	-53
Hurto de carro	124	538	0	662	1	161	558	0	719	1	8.61	57
Hurto de moto	823	3,429	1	4,253	7	895	3,349	12	4,256	7	0.07	3
Hurto a persona	7,972	12,360	2	20,334	35	6,628	10,572	15	17,215	30	-15.34	-3119
Hurto a residencia	534	614	0	1,148	2	458	561	0	1,019	2	-11.24	-129
Hurto a establecimiento comercial	0	0	2,261	2,261	4	0	0	1,872	1,872	3	-17.20	-389
Extorsión	203	385	6	594	1	158	343	19	520	1	-12.46	-74
Incautación de arma de fuego	0	0	367	367	1	0	0	490	490	1	33.51	123
Incautación de arma blanca	0	0	76	76	0	0	0	61	61	0	-19.74	-15
Incautación de estupefacientes	0	0	6,391	6,391	11	0	0	7,388	7,388	13	15.60	997
Captura	870	9,220	0	10,090	17	920	10,309	0	11,229	20	11.29	1139
Recuperación de carros	0	0	223	223	0	0	0	232	232	0	4.04	9
Recuperación de motos	0	0	1,198	1,198	2	0	0	1,206	1,206	2	0.67	8
Violencia intrafamiliar	5,510	2,145	106	7,761	13	5,743	2,259	159	8,161	14	5.15	400
Lesiones personales	1,384	1,771	4	3,159	5	1,310	1,660	0	2,970	5	-5.98	-189

Homicidio en Medellín

Medellín, 2023 - 2024



Homicidio en Medellín según año y sexo Medellín, 2023 - 2024

Sexo / Año	2023	Part% 2023	2024	Part% 2024	Total	Var%	Dif
Femenino	17	7	17	9	34	0	0
Masculino	221	93	168	91	389	-24	-53
Total	238	100	185	100	423	-22	-53

Homicidio en Medellín según año, sexo y comuna Medellín, 2023 - 2024

Periodo Comuna / Sexo	2023				2024				Medellín, 2023 - 2024		
	F	M	Total	Part%	F	M	Total	Part%	Var%	Dif	
01-Popular	0	12	12		5	2	5	7	4	-41.67	-5
02-Santa Cruz	2	6	8		3	0	5	5	3	-37.50	-3
03-Manrique	1	18	19		8	0	7	7	4	-63.16	-12
04-Aranjuez	3	18	21		9	0	7	7	4	-66.67	-14
05-Castilla	0	12	12		5	1	15	16	9	33.33	4
06-Doce de Octubre	1	9	10		4	2	8	10	5	0.00	0
07-Robledo	1	13	14		6	0	11	11	6	-21.43	-3
08-Villa Hermosa	3	13	16		7	2	7	9	5	-43.75	-7
09-Buenos Aires	0	13	13		5	0	8	8	4	-38.46	-5
10-Candelaria	4	40	44		18	5	32	37	20	-15.91	-7
11-Laureles Estadio	1	12	13		5	0	8	8	4	-38.46	-5
12-América	0	3	3		1	0	6	6	3	100.00	3
13-San Javier	0	8	8		3	0	13	13	7	62.50	5
14-Poblado	0	4	4		2	0	7	7	4	75.00	3
15-Guayabal	0	6	6		3	0	7	7	4	16.67	1
16-Belén	0	12	12		5	4	7	11	6	-8.33	-1
50-Palmitas	0	1	1		0	0	1	1	1	0.00	0
60-San Cristobal	1	7	8		3	0	9	9	5	12.50	1
70-Altavista	0	3	3		1	0	0	0	0	-100.00	-3
80-San Antonio de Prado	0	7	7		3	0	4	4	2	-42.86	-3
90-Santa Elena	0	4	4		2	1	1	2	1	-50.00	-2
Sin dato	0	0	0		0	0	0	0	0	0.00	0
Total	17	221	238	100	17	168	185	100	-22.27	-53	

Homicidio en Medellín, top 10 barrio Medellín, 2023 - 2024

Periodo Barrio / Sexo	2023				2024				Medellín, 2023 - 2024	
	F	M	Total	Part%	F	M	Total	Part%	Var%	Dif
Estación Villa	2	8	10	4	0	6	6	3	-40.00	-4
Caribe	0	1	1	0	0	6	6	3	500.00	5
La Candelaria	0	8	8	3	1	5	6	3	-25.00	-2
San Benito	0	4	4	2	0	4	4	2	0.00	0
El Chagualo	0	1	1	0	1	3	4	2	300.00	3
Boston	0	1	1	0	2	2	4	2	300.00	3
Santa Fé	0	1	1	0	0	3	3	2	200.00	2
Villa del Socorro	0	2	2	1	0	3	3	2	50.00	1
La Loma	0	0	0	0	0	3	3	2	100.00	3
Barrio Colón	1	4	5	2	0	3	3	2	-40.00	-2

Homicidio en Medellín según año, sexo y mes Medellín, 2023 - 2024

Periodo	2023				2024				Medellín, 2023 - 2024	
Mes / Sexo	F	M	Total	Part%	F	M	Total	Part%	Var%	Dif
Enero	4	25	29	12	2	26	28	15	-3.45	-1
Febrero	0	27	27	11	3	24	27	15	0.00	0
Marzo	3	36	39	16	2	35	37	20	-5.13	-2
Abril	3	23	26	11	0	21	21	11	-19.23	-5
Mayo	1	24	25	10	3	18	21	11	-16.00	-4
Junio	1	32	33	14	1	17	18	10	-45.45	-15
Julio	3	30	33	14	4	17	21	11	-36.36	-12
Agosto	2	24	26	11	2	10	12	6	-53.85	-14
Total	17	221	238	100	17	168	185	100	-22.27	-53

Homicidio en Medellín, top 5 modalidad Medellín, 2023 - 2024

Periodo	2023				2024				Medellín, 2023 - 2024	
Modalidad / Sexo	F	M	Total	Part%	F	M	Total	Part%	Var%	Dif
Arma de fuego	3	101	104	44	4	92	96	52	-7.69	-8
Cortopunzante	9	89	98	41	11	51	62	34	-36.73	-36
Contundente	1	18	19	8	0	14	14	8	-26.32	-5
Asfixia mecánica	0	2	2	1	1	5	6	3	200.00	4
Ahorcamiento o estrangulamiento	2	9	11	5	0	4	4	2	-63.64	-7

Homicidio en Medellín según año, sexo y jornada Medellín, 2023 - 2024

Periodo	2023				2024				Medellín, 2023 - 2024	
Jornada / Sexo	F	M	Total	Part%	F	M	Total	Part%	Var%	Dif
Madrugada	7	81	88	37	7	58	65	35	-26.14	-23
Mañana	3	26	29	12	2	24	26	14	-10.34	-3
Tarde	2	38	40	17	2	35	37	20	-7.50	-3
Noche	5	76	81	34	6	51	57	31	-29.63	-24
Sin dato	0	0	0	0	0	0	0	0	0.00	0
Total	17	221	238	100	17	168	185	100	-22.27	-53

Homicidio en Medellín según año, sexo y rango de edad Medellín, 2023 - 2024

Periodo	2023				2024				Medellín, 2023 - 2024	
Rango de edad / Sexo	F	M	Total	Part%	F	M	Total	Part%	Var%	Dif
0-5	0	0	0	0	0	0	0	0	0.00	0
6-11	0	0	0	0	0	0	0	0	0.00	0
12-13	0	0	0	0	0	0	0	0	0.00	0
14-17	0	6	6	3	0	2	2	1	-66.67	-4
18-24	3	44	47	20	3	31	34	20	-27.66	-13
25-28	4	29	33	14	2	23	25	15	-24.24	-8
29-32	5	27	32	14	3	22	25	15	-21.88	-7
33-38	2	42	44	19	2	22	24	14	-45.45	-20
39-45	3	32	35	15	2	22	24	14	-31.43	-11
46-52	0	12	12	5	1	9	10	6	-16.67	-2
53-59	0	11	11	5	1	15	16	9	45.45	5
60-66	0	3	3	1	0	4	4	2	33.33	1
Mayor de 67	0	12	12	5	2	3	5	3	-58.33	-7
Sin dato	0	0	0	0	0	0	0	0	0.00	0

Homicidio en Medellín según año, sexo y lugar del hecho Medellín, 2023 - 2024

Periodo	2023				2024				Medellín, 2023 - 2024	
Lugar del hecho / Sexo	F	M	Total	Part%	F	M	Total	Part%	Var%	Dif
Almacén tienda y otro	0	1	1	0	0	2	2	1	100.00	1
Bar o cantina	0	1	1	0	1	3	4	2	300.00	3
Batallón militar	0	1	1	0	0	0	0	0	-100.00	-1
Bodega	0	1	1	0	0	0	0	0	-100.00	-1
Cafetería	0	0	0	0	0	1	1	1	100.00	1
Casa o apartamento	2	10	12	5	8	8	16	9	33.33	4
Estación de servicio	0	1	1	0	0	0	0	0	-100.00	-1
Finca	0	2	2	1	0	0	0	0	-100.00	-2
Hospital o centro de salud	0	0	0	0	0	2	2	1	100.00	2
Hotel, motel y hostal	0	3	3	1	0	0	0	0	-100.00	-3
Inquilinato	0	2	2	1	1	2	3	2	50.00	1
Local comercial	0	7	7	3	0	4	4	2	-42.86	-3
Parque	0	2	2	1	0	1	1	1	-50.00	-1
Parqueadero	0	0	0	0	0	2	2	1	100.00	2
Puesto de trabajo	0	0	0	0	0	1	1	1	100.00	1
Quebrada o río	1	6	7	3	0	2	2	1	-71.43	-5
Residencia	4	16	20	8	0	3	3	2	-85.00	-17
Restaurante	0	2	2	1	0	1	1	1	-50.00	-1
Río Medellín	0	4	4	2	1	2	3	2	-25.00	-1
Sede social, club, auditorio o similar	0	0	0	0	0	2	2	1	100.00	2
Sin dato	0	1	1	0	0	1	1	1	0.00	0
Taller mecánico	0	2	2	1	0	0	0	0	-100.00	-2
Vehículo particular	1	0	1	0	0	2	2	1	100.00	1
Vía pública	8	147	155	65	5	121	126	68	-18.71	-29
Zona boscosa	1	11	12	5	1	6	7	4	-41.67	-5
Zona despoblada	0	1	1	0	0	2	2	1	100.00	1
Total	17	221	238	100	17	168	185	100	-22.27	-53

Hurto en Medellín

Medellín, 2023 - 2024



Hurto en Medellín según año y sexo Medellín, 2023 - 2024

Sexo / Año	2023.000000	Part% 2023	2024.000000	Part% 2024	Total	Var%	Dif
Femenino	9,453	33	8,142	32	17,595	-14	-1,311
Masculino	16,941	59	15,040	60	31,981	-11	-1,901
Sin dato	2,264	8	1,899	8	4,163	-16	-365
Total	28,658	100	25,081	100	53,739	-12	-3,577

Hurto en Medellín según año, sexo y comuna estimada Medellín, 2023 - 2024

Periodo Comuna_estimada / Sexo	2023					2024					Medellín, 2023 - 2024	
	F	M	N/D	Total	Part%	F	M	N/D	Total	Part%	Var%	Dif
01-Popular	136	239	38	413	1	134	232	24	390	2	-5.57	-23
02-Santa Cruz	114	198	16	328	1	93	174	14	281	1	-14.33	-47
03-Manrique	242	453	40	735	3	167	378	36	581	2	-20.95	-154
04-Aranjuez	537	1,121	103	1,761	6	487	853	75	1,415	6	-19.65	-346
05-Castilla	473	995	96	1,564	5	442	929	80	1,451	6	-7.23	-113
06-Doce de Octubre	189	436	57	682	2	171	418	45	634	3	-7.04	-48
07-Robledo	499	960	118	1,577	6	405	880	88	1,373	5	-12.94	-204
08-Villa Hermosa	288	547	45	880	3	197	466	37	700	3	-20.45	-180
09-Buenos Aires	450	775	76	1,301	5	357	781	64	1,202	5	-7.61	-99
10-Candelaria	2,499	4,116	576	7,191	25	2,323	3,837	466	6,626	26	-7.86	-565
11-Laureles Estadio	1,061	1,821	304	3,186	11	875	1,438	252	2,565	10	-19.49	-621
12-América	377	597	77	1,051	4	297	528	82	907	4	-13.70	-144
13-San Javier	211	419	44	674	2	186	353	41	580	2	-13.95	-94
14-Poblado	1,034	1,822	320	3,176	11	807	1,503	285	2,595	10	-18.29	-581
15-Guayabal	326	562	102	990	3	272	536	110	918	4	-7.27	-72
16-Belén	659	1,143	189	1,991	7	555	988	130	1,673	7	-15.97	-318
50-Palmitas	4	7	0	11	0	8	10	3	21	0	90.91	10
60-San Cristobal	117	238	19	374	1	114	269	30	413	2	10.43	39
70-Altavista	40	72	10	122	0	42	69	5	116	0	-4.92	-6
80-San Antonio de Prado	103	190	23	316	1	83	178	21	282	1	-10.76	-34
90-Santa Elena	92	224	11	327	1	101	172	8	281	1	-14.07	-46
Sin dato	2	6	0	8	0	26	48	3	77	0	862.50	69
Total	9,453	16,941	2,264	28,658	100	8,142	15,040	1,899	25,081	100	-12.48	-3577

Hurto en Medellín según año, sexo y mes Medellín, 2023 - 2024

Periodo Mes / Sexo	2023					2024					Medellín, 2023 - 2024	
	F	M	N/D	Total	Part%	F	M	N/D	Total	Part%	Var%	Dif
Enero	1,210	2,023	411	3,644	13	1,113	2,076	275	3,464	14	-4.94	-180
Febrero	1,146	2,108	332	3,586	13	1,152	1,959	236	3,347	13	-6.66	-239
Marzo	1,252	2,280	344	3,876	14	1,047	1,855	246	3,148	13	-18.78	-728
Abril	1,289	2,331	286	3,906	14	1,078	2,042	268	3,388	14	-13.26	-518
Mayo	1,480	2,452	280	4,212	15	1,165	2,125	256	3,546	14	-15.81	-666
Junio	1,318	2,430	227	3,975	14	951	1,929	246	3,126	12	-21.36	-849
Julio	1,117	2,150	261	3,528	12	1,028	1,919	234	3,181	13	-9.84	-347
Agosto	641	1,167	123	1,931	7	608	1,135	138	1,881	8	-2.59	-50
Total	9,453	16,941	2,264	28,658	100	8,142	15,040	1,899	25,081	100	-12.48	-3577

Hurto en Medellín, top 5 modalidad Medellín, 2023 - 2024

Periodo	2023					2024					Medellín, 2023 - 2024	
Modalidad / Sexo	F	M	N/D	Total	Part%	F	M	N/D	Total	Part%	Var%	Dif
Atraco	3,042	6,744	462	10,248	36	2,252	5,400	370	8,022	32	-21.72	-2226
Descuido	2,173	3,348	1,228	6,749	24	1,824	3,129	1,034	5,987	24	-11.29	-762
Halado	775	3,244	19	4,038	14	841	3,077	13	3,931	16	-2.65	-107
Cosquilleo	1,584	1,737	2	3,323	12	1,551	1,493	2	3,046	12	-8.34	-277
Raponazo	1,049	647	3	1,699	6	870	572	1	1,443	6	-15.07	-256

Hurto en Medellín según año, sexo y jornada Medellín, 2023 - 2024

Periodo	2023					2024					Medellín, 2023 - 2024	
Jornada / Sexo	F	M	N/D	Total	Part%	F	M	N/D	Total	Part%	Var%	Dif
Madrugada	2,254	4,534	466	7,254	25	2,104	4,294	437	6,835	27	-5.78	-419
Mañana	2,861	4,328	634	7,823	27	1,847	3,444	397	5,688	23	-27.29	-2135
Tarde	2,226	3,655	675	6,556	23	1,792	3,029	619	5,440	22	-17.02	-1116
Noche	2,112	4,424	489	7,025	25	2,399	4,273	446	7,118	28	1.32	93
Sin dato	0	0	0	0	0	0	0	0	0	0	0.00	0
Total	9,453	16,941	2,264	28,658	100	8,142	15,040	1,899	25,081	100	-12.48	-3577

Hurto en Medellín según año, sexo y rango de edad Medellín, 2023 - 2024

Periodo	2023					2024					Medellín, 2023 - 2024	
Rango de edad / Sexo	F	M	N/D	Total	Part%	F	M	N/D	Total	Part%	Var%	Dif
0-5	3	4	0	7	0	2	6	0	8	0	14.29	1
6-11	9	7	0	16	0	1	8	0	9	0	-43.75	-7
12-13	20	13	0	33	0	7	9	0	16	0	-51.52	-17
14-17	95	198	0	293	1	113	182	0	295	1	0.68	2
18-24	1,841	3,382	0	5,223	18	1,475	2,704	0	4,179	17	-19.99	-1044
25-28	1,314	2,424	0	3,738	13	1,067	2,160	0	3,227	13	-13.67	-511
29-32	1,274	2,502	0	3,776	13	1,086	2,134	0	3,220	13	-14.72	-556
33-38	1,493	2,701	0	4,194	15	1,324	2,436	0	3,760	15	-10.35	-434
39-45	1,310	2,084	0	3,394	12	1,147	1,920	0	3,067	12	-9.63	-327
46-52	757	1,148	0	1,905	7	646	1,126	0	1,772	7	-6.98	-133
53-59	559	863	0	1,422	5	497	803	0	1,300	5	-8.58	-122
60-66	370	482	0	852	3	364	523	0	887	4	4.11	35
Mayor de 67	270	390	0	660	2	309	384	0	693	3	5.00	33
Sin dato	138	743	2,264	3,145	11	104	645	1,899	2,648	11	-15.80	-497

Hurto de carro en Medellín

Medellín, 2023 - 2024



Hurto de carro en Medellín según año y sexo Medellín, 2023 - 2024

Sexo / Año	2023.000000	Part% 2023	2024.000000	Part% 2024	Total	Var%	Dif
Femenino	124	19	161	22	285	30	37
Masculino	538	81	558	78	1,096	4	20
Total	662	100	719	100	1,381	9	57

Hurto de carro en Medellín según año, sexo y comuna estimada Medellín, 2023 - 2024

Periodo	2023				2024				Medellín, 2023 - 2024	
Comuna_estimada / Sexo	F	M	Total	Part%	F	M	Total	Part%	Var%	Dif
01-Popular	0	7	7	1	2	7	9	1	28.57	2
02-Santa Cruz	2	6	8	1	3	8	11	2	37.50	3
03-Manrique	6	5	11	2	9	18	27	4	145.45	16
04-Aranjuez	8	42	50	8	16	49	65	9	30.00	15
05-Castilla	8	48	56	8	15	51	66	9	17.86	10
06-Doce de Octubre	6	22	28	4	5	25	30	4	7.14	2
07-Robledo	8	50	58	9	10	41	51	7	-12.07	-7
08-Villa Hermosa	10	25	35	5	8	16	24	3	-31.43	-11
09-Buenos Aires	9	38	47	7	7	49	56	8	19.15	9
10-Candelaria	10	60	70	11	18	74	92	13	31.43	22
11-Laureles Estadio	20	82	102	15	28	70	98	14	-3.92	-4
12-América	3	29	32	5	9	26	35	5	9.38	3
13-San Javier	10	23	33	5	4	14	18	2	-45.45	-15
14-Poblado	3	21	24	4	1	20	21	3	-12.50	-3
15-Guayabal	8	20	28	4	3	18	21	3	-25.00	-7
16-Belén	5	40	45	7	17	37	54	8	20.00	9
50-Palmitas	0	1	1	0	0	1	1	0	0.00	0
60-San Cristobal	3	8	11	2	2	12	14	2	27.27	3
70-Altavista	1	1	2	0	1	0	1	0	-50.00	-1
80-San Antonio de Prado	2	8	10	2	1	17	18	2	80.00	8
90-Santa Elena	2	1	3	0	2	5	7	1	133.33	4
Sin dato	0	1	1	0	0	0	0	0	-100.00	-1
Total	124	538	662	100	161	558	719	100	8.61	57

Hurto de carro en Medellín según año, sexo y mes Medellín, 2023 - 2024

Periodo	2023				2024				Medellín, 2023 - 2024	
Mes / Sexo	F	M	Total	Part%	F	M	Total	Part%	Var%	Dif
Enero	12	66	78	12	18	76	94	13	20.51	16
Febrero	14	67	81	12	20	86	106	15	30.86	25
Marzo	23	97	120	18	25	85	110	15	-8.33	-10
Abril	20	54	74	11	27	80	107	15	44.59	33
Mayo	13	64	77	12	15	65	80	11	3.90	3
Junio	20	78	98	15	25	68	93	13	-5.10	-5
Julio	12	58	70	11	16	55	71	10	1.43	1
Agosto	10	54	64	10	15	43	58	8	-9.38	-6
Total	124	538	662	100	161	558	719	100	8.61	57

Hurto de carro en Medellín, top 5 modalidad Medellín, 2023 - 2024

Periodo	2023				2024				Medellín, 2023 - 2024	
Modalidad / Sexo	F	M	Total	Part%	F	M	Total	Part%	Var%	Dif
Halado	90	309	399	60	128	340	468	65	17.29	69
Atraco	19	189	208	31	11	170	181	25	-12.98	-27
Descuido	8	32	40	6	19	34	53	7	32.50	13
Engaño	7	7	14	2	3	9	12	2	-14.29	-2
Escopolamina	0	1	1	0	0	4	4	1	300.00	3

Hurto de carro en Medellín según año, sexo y jornada Medellín, 2023 - 2024

Periodo	2023				2024				Medellín, 2023 - 2024	
Jornada / Sexo	F	M	Total	Part%	F	M	Total	Part%	Var%	Dif
Madrugada	30	178	208	31	42	172	214	30	2.88	6
Mañana	43	123	166	25	40	111	151	21	-9.04	-15
Tarde	25	76	101	15	31	91	122	17	20.79	21
Noche	26	161	187	28	48	184	232	32	24.06	45
Sin dato	0	0	0	0	0	0	0	0	0.00	0
Total	124	538	662	100	161	558	719	100	8.61	57

Hurto de carro en Medellín según año, sexo y rango de edad Medellín, 2023 - 2024

Periodo	2023				2024				Medellín, 2023 - 2024	
Rango de edad / Sexo	F	M	Total	Part%	F	M	Total	Part%	Var%	Dif
0-5	0	0	0	0	0	0	0	0	0.00	0
6-11	0	0	0	0	0	1	1	0	100.00	1
12-13	0	0	0	0	0	0	0	0	0.00	0
14-17	0	0	0	0	0	1	1	0	100.00	1
18-24	11	56	67	10	6	46	52	7	-22.39	-15
25-28	14	54	68	10	11	58	69	10	1.47	1
29-32	12	77	89	13	21	66	87	12	-2.25	-2
33-38	24	74	98	15	38	79	117	16	19.39	19
39-45	23	81	104	16	37	112	149	21	43.27	45
46-52	17	52	69	10	17	66	83	12	20.29	14
53-59	8	44	52	8	13	40	53	7	1.92	1
60-66	5	18	23	3	5	33	38	5	65.22	15
Mayor de 67	3	19	22	3	6	12	18	2	-18.18	-4
Sin dato	7	63	70	11	7	44	51	7	-27.14	-19

Hurto de moto en Medellín

Medellín, 2023 - 2024



Hurto de moto en Medellín según año y sexo Medellín, 2023 - 2024

Sexo / Año	2023.000000	Part% 2023	2024.000000	Part% 2024	Total	Var%	Dif
Femenino	823	19	895	21	1,718	9	72
Masculino	3,429	81	3,349	79	6,778	-2	-80
Sin dato	1	0	12	0	13	1,100	11
Total	4,253	100	4,256	100	8,509	0	3

Hurto de moto en Medellín según año, sexo y comuna estimada Medellín, 2023 - 2024

Periodo Comuna_estimada / Sexo	2023					2024					Medellín, 2023 - 2024	
	F	M	N/D	Total	Part%	F	M	N/D	Total	Part%	Var%	Dif
01-Popular	21	92	0	113	3	27	107	0	134	3	18.58	21
02-Santa Cruz	13	94	0	107	3	12	85	0	97	2	-9.35	-10
03-Manrique	66	195	0	261	6	46	150	0	196	5	-24.90	-65
04-Aranjuez	87	328	0	415	10	86	235	0	321	8	-22.65	-94
05-Castilla	55	253	0	308	7	106	298	11	415	10	34.74	107
06-Doce de Octubre	40	201	0	241	6	62	197	0	259	6	7.47	18
07-Robledo	96	309	0	405	10	89	342	0	431	10	6.42	26
08-Villa Hermosa	57	237	0	294	7	50	192	0	242	6	-17.69	-52
09-Buenos Aires	63	269	0	332	8	64	277	0	341	8	2.71	9
10-Candelaria	87	421	0	508	12	114	481	1	596	14	17.32	88
11-Laureles Estadio	33	179	0	212	5	42	181	0	223	5	5.19	11
12-América	29	121	0	150	4	31	159	0	190	4	26.67	40
13-San Javier	45	147	0	192	5	36	111	0	147	3	-23.44	-45
14-Poblado	10	55	1	66	2	10	62	0	72	2	9.09	6
15-Guayabal	19	77	0	96	2	23	91	0	114	3	18.75	18
16-Belén	49	217	0	266	6	46	191	0	237	6	-10.90	-29
50-Palmitas	1	1	0	2	0	1	3	0	4	0	100.00	2
60-San Cristobal	30	100	0	130	3	31	106	0	137	3	5.38	7
70-Altavista	3	20	0	23	1	3	19	0	22	1	-4.35	-1
80-San Antonio de Prado	15	75	0	90	2	10	34	0	44	1	-51.11	-46
90-Santa Elena	3	38	0	41	1	5	25	0	30	1	-26.83	-11
Sin dato	1	0	0	1	0	1	3	0	4	0	300.00	3
Total	823	3,429	1	4,253	100	895	3,349	12	4,256	100	0.07	3

Hurto de moto en Medellín según año, sexo y mes Medellín, 2023 - 2024

Periodo Mes / Sexo	2023					2024					Medellín, 2023 - 2024	
	F	M	N/D	Total	Part%	F	M	N/D	Total	Part%	Var%	Dif
Enero	111	427	0	538	13	122	441	1	564	13	4.83	26
Febrero	97	409	1	507	12	120	469	0	589	14	16.17	82
Marzo	120	452	0	572	13	142	440	0	582	14	1.75	10
Abril	110	488	0	598	14	88	424	11	523	12	-12.54	-75
Mayo	106	473	0	579	14	120	484	0	604	14	4.32	25
Junio	129	529	0	658	15	96	419	0	515	12	-21.73	-143
Julio	87	423	0	510	12	134	456	0	590	14	15.69	80
Agosto	63	228	0	291	7	73	216	0	289	7	-0.69	-2
Total	823	3,429	1	4,253	100	895	3,349	12	4,256	100	0.07	3

Hurto de moto en Medellín, top 5 modalidad Medellín, 2023 - 2024

Periodo	2023					2024					Medellín, 2023 - 2024	
Modalidad / Sexo	F	M	N/D	Total	Part%	F	M	N/D	Total	Part%	Var%	Dif
Halado	665	2,823	1	3,489	82	690	2,643	11	3,344	79	-4.16	-145
Atraco	123	467	0	590	14	154	451	0	605	14	2.54	15
Descuido	28	93	0	121	3	43	171	1	215	5	77.69	94
Engaño	7	38	0	45	1	8	73	0	81	2	80.00	36
Escopolamina	0	8	0	8	0	0	10	0	10	0	25.00	2

Hurto de moto en Medellín según año, sexo y jornada Medellín, 2023 - 2024

Periodo	2023					2024					Medellín, 2023 - 2024	
Jornada / Sexo	F	M	N/D	Total	Part%	F	M	N/D	Total	Part%	Var%	Dif
Madrugada	261	1,208	0	1,469	35	278	1,011	1	1,290	30	-12.19	-179
Mañana	225	908	0	1,133	27	232	857	0	1,089	26	-3.88	-44
Tarde	131	504	1	636	15	130	526	11	667	16	4.87	31
Noche	206	809	0	1,015	24	255	955	0	1,210	28	19.21	195
Sin dato	0	0	0	0	0	0	0	0	0	0	0.00	0
Total	823	3,429	1	4,253	100	895	3,349	12	4,256	100	0.07	3

Hurto de moto en Medellín según año, sexo y rango de edad Medellín, 2023 - 2024

Periodo	2023					2024					Medellín, 2023 - 2024	
Rango de edad / Sexo	F	M	N/D	Total	Part%	F	M	N/D	Total	Part%	Var%	Dif
0-5	0	0	0	0	0	0	0	2	2	0	100.00	2
6-11	0	0	0	0	0	0	0	1	1	0	100.00	1
12-13	0	0	0	0	0	0	0	0	0	0	0.00	0
14-17	0	9	0	9	0	2	10	0	12	0	33.33	3
18-24	124	675	0	799	19	124	725	0	849	20	6.26	50
25-28	149	583	0	732	17	148	620	0	768	18	4.92	36
29-32	147	631	0	778	18	137	557	0	694	16	-10.80	-84
33-38	140	539	0	679	16	204	530	0	734	17	8.10	55
39-45	116	390	0	506	12	129	391	0	520	12	2.77	14
46-52	37	162	0	199	5	53	186	0	239	6	20.10	40
53-59	32	79	0	111	3	32	98	0	130	3	17.12	19
60-66	12	30	0	42	1	28	30	0	58	1	38.10	16
Mayor de 67	6	12	0	18	0	3	17	0	20	0	11.11	2
Sin dato	60	319	1	380	9	35	182	12	229	5	-39.74	-151

Hurto a persona en Medellín

Medellín, 2023 - 2024



Hurto a persona en Medellín según año y sexo Medellín, 2023 - 2024

Sexo / Año	2023.000000	Part% 2023	2024.000000	Part% 2024	Total	Var%	Dif
Femenino	7,972	39	6,628	38	14,600	-17	-1,344
Masculino	12,360	61	10,572	61	22,932	-14	-1,788
Sin dato	2	0	15	0	17	650	13
Total	20,334	100	17,215	100	37,549	-15	-3,119

Hurto a persona en Medellín según año, sexo y comuna estimada Medellín, 2023 - 2024

Periodo Comuna_estimada / Sexo	2023					2024					Medellín, 2023 - 2024	
	F	M	N/D	Total	Part%	F	M	N/D	Total	Part%	Var%	Dif
01-Popular	96	127	0	223	1	86	106	0	192	1	-13.90	-31
02-Santa Cruz	84	90	0	174	1	71	74	0	145	1	-16.67	-29
03-Manrique	146	230	0	376	2	98	188	0	286	2	-23.94	-90
04-Aranjuez	414	724	0	1,138	6	360	531	1	892	5	-21.62	-246
05-Castilla	396	673	1	1,070	5	305	572	0	877	5	-18.04	-193
06-Doce de Octubre	137	205	0	342	2	95	183	0	278	2	-18.71	-64
07-Robledo	363	567	0	930	5	279	473	0	752	4	-19.14	-178
08-Villa Hermosa	186	255	0	441	2	114	226	0	340	2	-22.90	-101
09-Buenos Aires	354	434	0	788	4	252	420	0	672	4	-14.72	-116
10-Candelaria	2,361	3,571	0	5,932	29	2,160	3,226	6	5,392	31	-9.10	-540
11-Laureles Estadio	937	1,483	0	2,420	12	753	1,127	2	1,882	11	-22.23	-538
12-América	301	411	0	712	4	218	306	0	524	3	-26.40	-188
13-San Javier	135	224	0	359	2	122	212	1	335	2	-6.69	-24
14-Poblado	958	1,665	0	2,623	13	756	1,357	4	2,117	12	-19.29	-506
15-Guayabal	289	449	0	738	4	233	413	1	647	4	-12.33	-91
16-Belén	552	823	1	1,376	7	444	682	0	1,126	7	-18.17	-250
50-Palmitas	2	2	0	4	0	5	3	0	8	0	100.00	4
60-San Cristobal	74	116	0	190	1	71	139	0	210	1	10.53	20
70-Altavista	29	46	0	75	0	34	46	0	80	0	6.67	5
80-San Antonio de Prado	75	95	0	170	1	65	114	0	179	1	5.29	9
90-Santa Elena	82	165	0	247	1	83	129	0	212	1	-14.17	-35
Sin dato	1	5	0	6	0	24	45	0	69	0	1050.00	63
Total	7,972	12,360	2	20,334	100	6,628	10,572	15	17,215	100	-15.34	-3119

Hurto a persona en Medellín según año, sexo y mes Medellín, 2023 - 2024

Periodo Mes / Sexo	2023					2024					Medellín, 2023 - 2024	
	F	M	N/D	Total	Part%	F	M	N/D	Total	Part%	Var%	Dif
Enero	1,014	1,447	0	2,461	12	894	1,466	0	2,360	14	-4.10	-101
Febrero	963	1,561	0	2,524	12	950	1,324	0	2,274	13	-9.90	-250
Marzo	1,039	1,645	0	2,684	13	817	1,245	8	2,070	12	-22.88	-614
Abril	1,098	1,707	0	2,805	14	896	1,459	5	2,360	14	-15.86	-445
Mayo	1,280	1,818	0	3,098	15	972	1,500	0	2,472	14	-20.21	-626
Junio	1,117	1,737	2	2,856	14	779	1,383	0	2,162	13	-24.30	-694
Julio	940	1,595	0	2,535	12	835	1,352	2	2,189	13	-13.65	-346
Agosto	521	850	0	1,371	7	485	843	0	1,328	8	-3.14	-43
Total	7,972	12,360	2	20,334	100	6,628	10,572	15	17,215	100	-15.34	-3119

Hurto a persona en Medellín, top 5 modalidad Medellín, 2023 - 2024

Periodo	2023					2024					Medellín, 2023 - 2024	
Modalidad / Sexo	F	M	N/D	Total	Part%	F	M	N/D	Total	Part%	Var%	Dif
Atraco	2,877	6,049	0	8,926	44	2,076	4,736	5	6,817	40	-23.63	-2109
Descuido	1,899	2,937	0	4,836	24	1,553	2,684	7	4,244	25	-12.24	-592
Cosquilleo	1,584	1,737	1	3,322	16	1,551	1,493	2	3,046	18	-8.31	-276
Raponazo	1,049	647	0	1,696	8	870	572	1	1,443	8	-14.92	-253
Engaño	225	280	0	505	2	235	240	0	475	3	-5.94	-30

Hurto a persona en Medellín según año, sexo y jornada Medellín, 2023 - 2024

Periodo	2023					2024					Medellín, 2023 - 2024	
Jornada / Sexo	F	M	N/D	Total	Part%	F	M	N/D	Total	Part%	Var%	Dif
Madrugada	1,811	2,969	1	4,781	24	1,662	2,948	4	4,614	27	-3.49	-167
Mañana	2,455	3,150	0	5,605	28	1,462	2,324	2	3,788	22	-32.42	-1817
Tarde	1,953	2,937	0	4,890	24	1,522	2,291	5	3,818	22	-21.92	-1072
Noche	1,753	3,304	1	5,058	25	1,982	3,009	4	4,995	29	-1.25	-63
Sin dato	0	0	0	0	0	0	0	0	0	0	0.00	0
Total	7,972	12,360	2	20,334	100	6,628	10,572	15	17,215	100	-15.34	-3119

Hurto a persona en Medellín según año, sexo y rango de edad Medellín, 2023 - 2024

Periodo	2023					2024					Medellín, 2023 - 2024	
Rango de edad / Sexo	F	M	N/D	Total	Part%	F	M	N/D	Total	Part%	Var%	Dif
0-5	3	4	0	7	0	2	3	0	5	0	-28.57	-2
6-11	8	6	0	14	0	1	6	0	7	0	-50.00	-7
12-13	18	10	0	28	0	6	9	0	15	0	-46.43	-13
14-17	89	186	0	275	1	107	171	0	278	2	1.09	3
18-24	1,653	2,601	0	4,254	21	1,308	1,889	0	3,197	19	-24.85	-1057
25-28	1,107	1,727	0	2,834	14	862	1,415	0	2,277	13	-19.65	-557
29-32	1,056	1,712	0	2,768	14	867	1,439	0	2,306	13	-16.69	-462
33-38	1,253	1,989	0	3,242	16	1,016	1,723	0	2,739	16	-15.52	-503
39-45	1,070	1,529	0	2,599	13	920	1,336	0	2,256	13	-13.20	-343
46-52	651	867	0	1,518	7	528	827	0	1,355	8	-10.74	-163
53-59	473	692	0	1,165	6	412	619	0	1,031	6	-11.50	-134
60-66	312	398	0	710	3	299	418	0	717	4	0.99	7
Mayor de 67	218	322	0	540	3	243	317	0	560	3	3.70	20
Sin dato	61	317	2	380	2	57	400	15	472	3	24.21	92

Hurto a residencia en Medellín

Medellín, 2023 - 2024



Hurto a residencia en Medellín según año y sexo Medellín, 2023 - 2024

Sexo / Año	2023.000000	Part% 2023	2024.000000	Part% 2024	Total	Var%	Dif
Femenino	534	47	458	45	992	-14	-76
Masculino	614	53	561	55	1,175	-9	-53
Total	1,148	100	1,019	100	2,167	-11	-129

Hurto a residencia en Medellín según año, sexo y comuna estimada Medellín, 2023 - 2024

Periodo Comuna_estimada / Sexo	2023				2024				Medellín, 2023 - 2024	
	F	M	Total	Part%	F	M	Total	Part%	Var%	Dif
01-Popular	19	13	32	3	19	12	31	3	-3.12	-1
02-Santa Cruz	15	8	23	2	7	7	14	1	-39.13	-9
03-Manrique	24	23	47	4	14	22	36	4	-23.40	-11
04-Aranjuez	28	27	55	5	25	38	63	6	14.55	8
05-Castilla	14	21	35	3	16	8	24	2	-31.43	-11
06-Doce de Octubre	6	8	14	1	9	13	22	2	57.14	8
07-Robledo	32	34	66	6	27	24	51	5	-22.73	-15
08-Villa Hermosa	35	30	65	6	25	32	57	6	-12.31	-8
09-Buenos Aires	24	34	58	5	34	35	69	7	18.97	11
10-Candelaria	41	64	105	9	31	56	87	9	-17.14	-18
11-Laureles Estadio	71	77	148	13	52	60	112	11	-24.32	-36
12-América	44	36	80	7	39	37	76	7	-5.00	-4
13-San Javier	21	25	46	4	24	16	40	4	-13.04	-6
14-Poblado	63	81	144	13	40	64	104	10	-27.78	-40
15-Guayabal	10	16	26	2	13	14	27	3	3.85	1
16-Belén	53	63	116	10	48	78	126	12	8.62	10
50-Palmitas	1	3	4	0	2	3	5	0	25.00	1
60-San Cristobal	10	14	24	2	10	12	22	2	-8.33	-2
70-Altavista	7	5	12	1	4	4	8	1	-33.33	-4
80-San Antonio de Prado	11	12	23	2	7	13	20	2	-13.04	-3
90-Santa Elena	5	20	25	2	11	13	24	2	-4.00	-1
Sin dato	0	0	0	0	1	0	1	0	100.00	1
Total	534	614	1,148	100	458	561	1,019	100	-11.24	-129

Hurto a residencia en Medellín según año, sexo y mes Medellín, 2023 - 2024

Periodo Mes / Sexo	2023				2024				Medellín, 2023 - 2024	
	F	M	Total	Part%	F	M	Total	Part%	Var%	Dif
Enero	73	83	156	14	79	93	172	17	10.26	16
Febrero	72	71	143	12	62	80	142	14	-0.70	-1
Marzo	70	86	156	14	63	85	148	15	-5.13	-8
Abril	61	82	143	12	67	79	146	14	2.10	3
Mayo	81	97	178	16	58	76	134	13	-24.72	-44
Junio	52	86	138	12	51	59	110	11	-20.29	-28
Julio	78	74	152	13	43	56	99	10	-34.87	-53
Agosto	47	35	82	7	35	33	68	7	-17.07	-14
Total	534	614	1,148	100	458	561	1,019	100	-11.24	-129

Hurto a residencia en Medellín, top 5 modalidad Medellín, 2023 - 2024

Periodo	2023				2024				Medellín, 2023 - 2024	
Modalidad / Sexo	F	M	Total	Part%	F	M	Total	Part%	Var%	Dif
Descuido	238	286	524	46	209	240	449	44	-14.31	-75
Rompimiento cerradura	169	180	349	30	159	187	346	34	-0.86	-3
Engaño	22	24	46	4	35	22	57	6	23.91	11
Atraco	23	39	62	5	11	43	54	5	-12.90	-8
Ventosa	31	29	60	5	18	25	43	4	-28.33	-17

Hurto a residencia en Medellín según año, sexo y jornada Medellín, 2023 - 2024

Periodo	2023				2024				Medellín, 2023 - 2024	
Jornada / Sexo	F	M	Total	Part%	F	M	Total	Part%	Var%	Dif
Madrugada	152	179	331	29	122	163	285	28	-13.90	-46
Mañana	138	147	285	25	113	152	265	26	-7.02	-20
Tarde	117	138	255	22	109	121	230	23	-9.80	-25
Noche	127	150	277	24	114	125	239	23	-13.72	-38
Sin dato	0	0	0	0	0	0	0	0	0.00	0
Total	534	614	1,148	100	458	561	1,019	100	-11.24	-129

Hurto a residencia en Medellín según año, sexo y rango de edad Medellín, 2023 - 2024

Periodo	2023				2024				Medellín, 2023 - 2024	
Rango de edad / Sexo	F	M	Total	Part%	F	M	Total	Part%	Var%	Dif
0-5	0	0	0	0	0	1	1	0	100.00	1
6-11	1	1	2	0	0	0	0	0	-100.00	-2
12-13	2	3	5	0	1	0	1	0	-80.00	-4
14-17	6	3	9	1	4	0	4	0	-55.56	-5
18-24	53	50	103	9	37	44	81	8	-21.36	-22
25-28	44	60	104	9	46	67	113	11	8.65	9
29-32	59	82	141	12	61	72	133	13	-5.67	-8
33-38	76	99	175	15	66	104	170	17	-2.86	-5
39-45	101	84	185	16	61	81	142	14	-23.24	-43
46-52	52	67	119	10	48	47	95	9	-20.17	-24
53-59	46	48	94	8	40	46	86	8	-8.51	-8
60-66	41	36	77	7	32	42	74	7	-3.90	-3
Mayor de 67	43	37	80	7	57	38	95	9	18.75	15
Sin dato	10	44	54	5	5	19	24	2	-55.56	-30

Hurto a establecimiento comercial en Medellín

Medellín, 2023 - 2024



Hurto a establecimiento comercial en Medellín según año y comuna estimada Medellín, 2023 - 2024

Comuna_estimada / Año	2023.000000	Part% 2023	2024.000000	Part% 2024	Total	Var%	Dif
01-Popular	38	2	24	1	62	-37	-14
02-Santa Cruz	16	1	14	1	30	-12	-2
03-Manrique	40	2	36	2	76	-10	-4
04-Aranjuez	103	5	74	4	177	-28	-29
05-Castilla	95	4	69	4	164	-27	-26
06-Doce de Octubre	57	3	45	2	102	-21	-12
07-Robledo	118	5	88	5	206	-25	-30
08-Villa Hermosa	45	2	37	2	82	-18	-8
09-Buenos Aires	76	3	64	3	140	-16	-12
10-Candelaria	576	25	459	25	1,035	-20	-117
11-Laureles Estadio	304	13	250	13	554	-18	-54
12-América	77	3	82	4	159	6	5
13-San Javier	44	2	40	2	84	-9	-4
14-Poblado	319	14	281	15	600	-12	-38
15-Guayabal	102	5	109	6	211	7	7
16-Belén	188	8	130	7	318	-31	-58
50-Palmitas	0	0	3	0	3	100	3
60-San Cristobal	19	1	30	2	49	58	11
70-Altavista	10	0	5	0	15	-50	-5
80-San Antonio de Prado	23	1	21	1	44	-9	-2
90-Santa Elena	11	0	8	0	19	-27	-3
Sin dato	0	0	3	0	3	100	3
Total	2,261	100	1,872	100	4,133	-17	-389

Hurto a establecimiento comercial en Medellín según año y mes Medellín, 2023 - 2024

Mes / Año	2023.000000	Part% 2023	2024.000000	Part% 2024	Total	Var%	Dif
Enero	411	18	274	15	685	-33	-137
Febrero	331	15	236	13	567	-29	-95
Marzo	344	15	238	13	582	-31	-106
Abril	286	13	252	13	538	-12	-34
Mayo	280	12	256	14	536	-9	-24
Junio	225	10	246	13	471	9	21
Julio	261	12	232	12	493	-11	-29
Agosto	123	5	138	7	261	12	15
Total	2,261	100	1,872	100	4,133	-17	-389

Hurto a establecimiento comercial en Medellín, top 5 modalidad Medellín, 2023 - 2024

Modalidad / Año	2023.000000	Part% 2023	2024.000000	Part% 2024	Total	Var%	Dif
Descuido	1,228	54	1,026	55	2,254	-16	-202
Atraco	462	20	365	20	827	-21	-97
Rompimiento cerradura	220	10	206	11	426	-6	-14
Mechero	89	4	98	5	187	10	9
Engaño	66	3	81	4	147	23	15

Hurto a establecimiento comercial en Medellín según año y jornada Medellín, 2023 - 2024

Jornada / Año	2023.000000	Part% 2023	2024.000000	Part% 2024	Total	Var%	Dif
Madrugada	465	21	432	23	897	-7	-33
Mañana	634	28	395	21	1,029	-38	-239
Tarde	674	30	603	32	1,277	-11	-71
Noche	488	22	442	24	930	-9	-46
Sin dato	0	0	0	0	0	0	0
Total	2,261	100	1,872	100	4,133	-17	-389

Extorsión en Medellín

Medellín, 2023 - 2024



Extorsión en Medellín según año y sexo Medellín, 2023 - 2024

Sexo / Año	2023.000000	Part% 2023	2024.000000	Part% 2024	Total	Var%	Dif
Femenino	203	34	158	30	361	-22	-45
Masculino	385	65	343	66	728	-11	-42
Sin dato	6	1	19	4	25	217	13
Total	594	100	520	100	1,114	-12	-74

Extorsión en Medellín según año, sexo y comuna estimada Medellín, 2023 - 2024

Periodo Comuna_estimada / Sexo	2023					2024					Medellín, 2023 - 2024	
	F	M	N/D	Total	Part%	F	M	N/D	Total	Part%	Var%	Dif
01-Popular	2	12	0	14	2	8	10	0	18	3	28.57	4
02-Santa Cruz	4	3	0	7	1	7	7	0	14	3	100.00	7
03-Manrique	12	14	0	26	4	6	12	1	19	4	-26.92	-7
04-Aranjuez	8	21	0	29	5	9	21	0	30	6	3.45	1
05-Castilla	15	20	0	35	6	9	25	0	34	7	-2.86	-1
06-Doce de Octubre	6	15	0	21	4	9	17	1	27	5	28.57	6
07-Robledo	18	14	0	32	5	12	28	2	42	8	31.25	10
08-Villa Hermosa	8	13	0	21	4	6	14	1	21	4	0.00	0
09-Buenos Aires	13	27	0	40	7	5	12	0	17	3	-57.50	-23
10-Candelaria	29	69	1	99	17	25	53	2	80	15	-19.19	-19
11-Laureles Estadio	12	42	3	57	10	14	17	1	32	6	-43.86	-25
12-América	12	15	0	27	5	5	14	0	19	4	-29.63	-8
13-San Javier	10	23	0	33	6	6	19	6	31	6	-6.06	-2
14-Poblado	13	28	0	41	7	6	27	1	34	7	-17.07	-7
15-Guayabal	8	8	0	16	3	5	14	0	19	4	18.75	3
16-Belén	13	27	2	42	7	11	27	0	38	7	-9.52	-4
50-Palmitas	0	0	0	0	0	0	0	0	0	0	0.00	0
60-San Cristobal	9	12	0	21	4	9	10	3	22	4	4.76	1
70-Altavista	0	3	0	3	1	1	2	0	3	1	0.00	0
80-San Antonio de Prado	9	15	0	24	4	4	11	1	16	3	-33.33	-8
90-Santa Elena	2	4	0	6	1	0	3	0	3	1	-50.00	-3
Sin dato	0	0	0	0	0	1	0	0	1	0	100.00	1
Total	203	385	6	594	100	158	343	19	520	100	-12.46	-74

Extorsión en Medellín según año, sexo y mes Medellín, 2023 - 2024

Periodo Mes / Sexo	2023					2024					Medellín, 2023 - 2024	
	F	M	N/D	Total	Part%	F	M	N/D	Total	Part%	Var%	Dif
Enero	22	59	3	84	14	17	48	2	67	13	-20.24	-17
Febrero	28	47	1	76	13	11	61	3	75	14	-1.32	-1
Marzo	37	65	0	102	17	23	38	0	61	12	-40.20	-41
Abril	25	71	1	97	16	24	36	0	60	12	-38.14	-37
Mayo	37	60	0	97	16	16	43	5	64	12	-34.02	-33
Junio	16	27	0	43	7	21	36	1	58	11	34.88	15
Julio	25	37	1	63	11	27	47	3	77	15	22.22	14
Agosto	13	19	0	32	5	19	34	5	58	11	81.25	26
Total	203	385	6	594	100	158	343	19	520	100	-12.46	-74

Extorsión en Medellín, top 5 modalidad Medellín, 2023 - 2024

Periodo	2023					2024					Medellín, 2023 - 2024	
Modalidad / Sexo	F	M	N/D	Total	Part%	F	M	N/D	Total	Part%	Var%	Dif
Clásica	126	241	2	369	62	66	196	13	275	53	-25.47	-94
Ciber extorsión	30	34	1	65	11	39	45	0	84	16	29.23	19
Microextorsión	16	49	3	68	11	21	38	3	62	12	-8.82	-6
Devolución de bienes	7	14	0	21	4	14	31	0	45	9	114.29	24
Intima	12	25	0	37	6	13	22	1	36	7	-2.70	-1

Extorsión en Medellín según año, sexo y jornada Medellín, 2023 - 2024

Periodo	2023					2024					Medellín, 2023 - 2024	
Jornada / Sexo	F	M	N/D	Total	Part%	F	M	N/D	Total	Part%	Var%	Dif
Madrugada	45	72	0	117	20	35	84	4	123	24	5.13	6
Mañana	55	96	2	153	26	29	80	3	112	22	-26.80	-41
Tarde	70	138	2	210	35	54	85	9	148	28	-29.52	-62
Noche	33	79	2	114	19	40	94	3	137	26	20.18	23
Sin dato	0	0	0	0	0	0	0	0	0	0	0.00	0
Total	203	385	6	594	100	158	343	19	520	100	-12.46	-74

Extorsión en Medellín según año, sexo y rango de edad Medellín, 2023 - 2024

Periodo	2023					2024					Medellín, 2023 - 2024	
Rango de edad / Sexo	F	M	N/D	Total	Part%	F	M	N/D	Total	Part%	Var%	Dif
0-5	1	1	0	2	0	0	1	0	1	0	-50.00	-1
6-11	0	0	0	0	0	0	0	0	0	0	0.00	0
12-13	2	0	0	2	0	1	0	0	1	0	-50.00	-1
14-17	6	2	0	8	1	5	1	0	6	1	-25.00	-2
18-24	32	47	0	79	13	26	35	0	61	12	-22.78	-18
25-28	26	59	0	85	14	24	38	0	62	12	-27.06	-23
29-32	25	52	0	77	13	17	50	0	67	13	-12.99	-10
33-38	38	73	0	111	19	26	63	0	89	17	-19.82	-22
39-45	34	71	0	105	18	27	60	0	87	17	-17.14	-18
46-52	11	31	0	42	7	18	35	0	53	10	26.19	11
53-59	18	21	0	39	7	8	15	0	23	4	-41.03	-16
60-66	3	11	0	14	2	2	11	0	13	2	-7.14	-1
Mayor de 67	4	8	0	12	2	3	6	0	9	2	-25.00	-3
Sin dato	3	9	6	18	3	1	28	19	48	9	166.67	30

Extorsión en Medellín, top 5 lugar Medellín, 2023 - 2024

Periodo	2023					2024					Medellín, 2023 - 2024	
Lugar / Sexo	F	M	N/D	Total	Part%	F	M	N/D	Total	Part%	Var%	Dif
Vía pública	121	261	3	385	65	122	261	15	398	77	3.38	13
Hotel, motel y hostel	10	19	0	29	5	5	18	0	23	4	-20.69	-6
Café internet	7	7	0	14	2	6	12	0	18	3	28.57	4
Almacén tienda y otro	7	13	1	21	4	1	10	0	11	2	-47.62	-10
Cárcel	2	3	0	5	1	2	5	3	10	2	100.00	5

Incautación de arma de fuego en Medellín

Medellín, 2023 - 2024



Incautación de arma de fuego en Medellín según año y comuna estimada Medellín, 2023 - 2024

Comuna_estimada / Año	2023.000000	Part% 2023	2024.000000	Part% 2024	Total	Var%	Dif
01-Popular	8	2	7	1	15	-12	-1
02-Santa Cruz	9	2	15	3	24	67	6
03-Manrique	23	6	22	4	45	-4	-1
04-Aranjuez	29	8	28	6	57	-3	-1
05-Castilla	27	7	34	7	61	26	7
06-Doce de Octubre	10	3	11	2	21	10	1
07-Robledo	27	7	30	6	57	11	3
08-Villa Hermosa	12	3	15	3	27	25	3
09-Buenos Aires	13	4	20	4	33	54	7
10-Candelaria	35	10	52	11	87	49	17
11-Laureles Estadio	39	11	54	11	93	38	15
12-América	13	4	20	4	33	54	7
13-San Javier	31	8	29	6	60	-6	-2
14-Poblado	22	6	27	6	49	23	5
15-Guayabal	17	5	27	6	44	59	10
16-Belén	25	7	50	10	75	100	25
50-Palmitas	2	1	0	0	2	-100	-2
60-San Cristobal	11	3	12	2	23	9	1
70-Altavista	4	1	16	3	20	300	12
80-San Antonio de Prado	8	2	9	2	17	12	1
90-Santa Elena	2	1	4	1	6	100	2
Sin dato	0	0	8	2	8	100	8
Total	367	100	490	100	857	34	123

Incautación de arma de fuego en Medellín según año y mes Medellín, 2023 - 2024

Mes / Año	2023.000000	Part% 2023	2024.000000	Part% 2024	Total	Var%	Dif
Enero	42	11	68	14	110	62	26
Febrero	38	10	79	16	117	108	41
Marzo	49	13	77	16	126	57	28
Abril	22	6	54	11	76	145	32
Mayo	44	12	81	17	125	84	37
Junio	59	16	55	11	114	-7	-4
Julio	66	18	46	9	112	-30	-20
Agosto	47	13	30	6	77	-36	-17
Total	367	100	490	100	857	34	123

Incautación de arma de fuego en Medellín según año y modalidad Medellín, 2023 - 2024

Modalidad / Año	2023.000000	Part% 2023	2024.000000	Part% 2024	Total	Var%	Dif
Flagrancia	240	65	357	73	597	49	117
Orden judicial	6	2	8	2	14	33	2
Sin dato	121	33	125	26	246	3	4
Total	367	100	490	100	857	34	123

Incautación de arma de fuego en Medellín según año y jornada Medellín, 2023 - 2024

Jornada / Año	2023.000000	Part% 2023	2024.000000	Part% 2024	Total	Var%	Dif
Madrugada	86	23	109	22	195	27	23
Mañana	69	19	103	21	172	49	34
Tarde	98	27	131	27	229	34	33
Noche	114	31	147	30	261	29	33
Sin dato	0	0	0	0	0	0	0
Total	367	100	490	100	857	34	123

Incautación de arma blanca en Medellín

Medellín, 2023 - 2024



Incautación de arma blanca en Medellín según año y comuna estimada Medellín, 2023 - 2024

Comuna_estimada / Año	2023.000000	Part% 2023	2024.000000	Part% 2024	Total	Var%	Dif
01-Popular	4	5	1	2	5	-75	-3
02-Santa Cruz	1	1	0	0	1	-100	-1
03-Manrique	6	8	2	3	8	-67	-4
04-Aranjuez	1	1	4	7	5	300	3
05-Castilla	1	1	2	3	3	100	1
06-Doce de Octubre	1	1	0	0	1	-100	-1
07-Robledo	6	8	1	2	7	-83	-5
08-Villa Hermosa	2	3	6	10	8	200	4
09-Buenos Aires	1	1	4	7	5	300	3
10-Candelaria	36	47	30	49	66	-17	-6
11-Laureles Estadio	0	0	1	2	1	100	1
12-América	0	0	0	0	0	0	0
13-San Javier	4	5	1	2	5	-75	-3
14-Poblado	9	12	3	5	12	-67	-6
15-Guayabal	0	0	0	0	0	0	0
16-Belén	2	3	0	0	2	-100	-2
50-Palmitas	0	0	0	0	0	0	0
60-San Cristobal	1	1	1	2	2	0	0
70-Altavista	1	1	0	0	1	-100	-1
80-San Antonio de Prado	0	0	1	2	1	100	1
90-Santa Elena	0	0	4	7	4	100	4
Sin dato	0	0	0	0	0	0	0
Total	76	100	61	100	137	-20	-15

Incautación de arma blanca en Medellín según año y mes Medellín, 2023 - 2024

Mes / Año	2023.000000	Part% 2023	2024.000000	Part% 2024	Total	Var%	Dif
Enero	8	11	4	7	12	-50	-4
Febrero	12	16	6	10	18	-50	-6
Marzo	9	12	11	18	20	22	2
Abril	24	32	11	18	35	-54	-13
Mayo	9	12	10	16	19	11	1
Junio	5	7	2	3	7	-60	-3
Julio	6	8	13	21	19	117	7
Agosto	3	4	4	7	7	33	1
Total	76	100	61	100	137	-20	-15

Incautación de arma blanca en Medellín según año y modalidad Medellín, 2023 - 2024

Modalidad / Año	2023.000000	Part% 2023	2024.000000	Part% 2024	Total	Var%	Dif
Flagrancia	66	87	59	97	125	-11	-7
Orden judicial	2	3	0	0	2	-100	-2
Sin dato	8	11	2	3	10	-75	-6
Total	76	100	61	100	137	-20	-15

Incautación de arma blanca en Medellín según año y jornada Medellín, 2023 - 2024

Jornada / Año	2023.000000	Part% 2023	2024.000000	Part% 2024	Total	Var%	Dif
Madrugada	14	18	18	30	32	29	4
Mañana	30	39	12	20	42	-60	-18
Tarde	15	20	19	31	34	27	4
Noche	17	22	12	20	29	-29	-5
Sin dato	0	0	0	0	0	0	0
Total	76	100	61	100	137	-20	-15

Incautación de estupefacientes en Medellín, 2023 - 2024

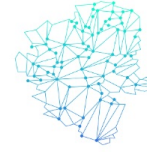

SISC
SISTEMA DE INFORMACIÓN PARA
LA SEGURIDAD Y LA CONVIVENCIA



Alcaldía de Medellín
Distrito de
Ciencia, Tecnología e Innovación

Incautación de estupefacientes en Medellín según año y comuna estimada Medellín, 2023 - 2024

Comuna_estimada / Año	2023.000000	Part% 2023	2024.000000	Part% 2024	Total	Var%	Dif
01-Popular	649	10	656	9	1,305	1	7
02-Santa Cruz	279	4	307	4	586	10	28
03-Manrique	498	8	762	10	1,260	53	264
04-Aranjuez	539	8	661	9	1,200	23	122
05-Castilla	315	5	456	6	771	45	141
06-Doce de Octubre	322	5	475	6	797	48	153
07-Robledo	241	4	353	5	594	46	112
08-Villa Hermosa	273	4	211	3	484	-23	-62
09-Buenos Aires	202	3	234	3	436	16	32
10-Candelaria	1,098	17	593	8	1,691	-46	-505
11-Laureles Estadio	281	4	260	4	541	-7	-21
12-América	89	1	101	1	190	13	12
13-San Javier	366	6	407	6	773	11	41
14-Poblado	245	4	517	7	762	111	272
15-Guayabal	574	9	769	10	1,343	34	195
16-Belén	185	3	237	3	422	28	52
50-Palmitas	10	0	21	0	31	110	11
60-San Cristobal	73	1	114	2	187	56	41
70-Altavista	36	1	25	0	61	-31	-11
80-San Antonio de Prado	85	1	129	2	214	52	44
90-Santa Elena	31	0	12	0	43	-61	-19
Sin dato	0	0	88	1	88	100	88
Total	6,391	100	7,388	100	13,779	16	997

Incautación de estupefacientes en Medellín según año y mes Medellín, 2023 - 2024

Mes / Año	2023.000000	Part% 2023	2024.000000	Part% 2024	Total	Var%	Dif
Enero	1,132	18	1,123	15	2,255	-1	-9
Febrero	1,141	18	1,291	17	2,432	13	150
Marzo	1,065	17	1,019	14	2,084	-4	-46
Abril	490	8	976	13	1,466	99	486
Mayo	668	10	898	12	1,566	34	230
Junio	615	10	827	11	1,442	34	212
Julio	894	14	910	12	1,804	2	16
Agosto	386	6	344	5	730	-11	-42
Total	6,391	100	7,388	100	13,779	16	997

Incautación de estupefacientes en Medellín según año y modalidad Medellín, 2023 - 2024

Modalidad / Año	2023.000000	Part% 2023	2024.000000	Part% 2024	Total	Var%	Dif
Flagrancia	5,257	82	6,226	84	11,483	18	969
Orden judicial	8	0	8	0	16	0	0
Sin dato	1,126	18	1,154	16	2,280	2	28
Total	6,391	100	7,388	100	13,779	16	997

Incautación de estupefacientes en Medellín según año y jornada

Medellín, 2023 - 2024

Jornada / Año	2023.000000	Part% 2023	2024.000000	Part% 2024	Total	Var%	Dif
Madrugada	932	15	1,132	15	2,064	21	200
Mañana	1,644	26	1,726	23	3,370	5	82
Tarde	2,215	35	2,638	36	4,853	19	423
Noche	1,600	25	1,892	26	3,492	18	292
Sin dato	0	0	0	0	0	0	0
Total	6,391	100	7,388	100	13,779	16	997

Incautación de estupefacientes en Medellín según año y bien Medellín, 2023 - 2024

Bien / Año	2023.000000	Part% 2023	2024.000000	Part% 2024	Total	Var%	Dif
Base de cocaína (Kg)	101	1	90	0	191	-11	-11
Basuco (Kg)	55	0	52	0	107	-5	-3
Cocaína (Kg)	248	1	69	0	318	-72	-179
Heroína (Kg)	0	0	1	0	1	21	0
Marihuana (Kg)	1,635	9	1,966	8	3,600	20	331
Otras drogas sintéticas (Pastillas)	15,513	88	21,147	91	36,660	36	5,633
Total	17,553	100	23,324	100	40,877	33	5,772

Captura en Medellín

Medellín, 2023 - 2024



Captura en Medellín según año y sexo

Medellín, 2023 - 2024

Sexo / Año	2023.000000	Part% 2023	2024.000000	Part% 2024	Total	Var%	Dif
Femenino	870	9	920	8	1,790	6	50
Masculino	9,220	91	10,309	92	19,529	12	1,089
Total	10,090	100	11,229	100	21,319	11	1,139

Captura en Medellín según año, sexo y comuna estimada

Medellín, 2023 - 2024

Periodo Comuna_estimada / Sexo	2023				2024				Medellín, 2023 - 2024	
	F	M	Total	Part%	F	M	Total	Part%	Var%	Dif
01-Popular	35	706	741	7	35	779	814	7	9.85	73
02-Santa Cruz	29	354	383	4	26	380	406	4	6.01	23
03-Manrique	48	697	745	7	48	905	953	8	27.92	208
04-Aranjuez	47	658	705	7	66	790	856	8	21.42	151
05-Castilla	60	597	657	7	52	718	770	7	17.20	113
06-Doce de Octubre	28	396	424	4	24	448	472	4	11.32	48
07-Robledo	28	483	511	5	21	535	556	5	8.81	45
08-Villa Hermosa	24	329	353	4	29	311	340	3	-3.68	-13
09-Buenos Aires	23	270	293	3	32	321	353	3	20.48	60
10-Candelaria	265	1,824	2,089	21	207	1,267	1,474	13	-29.44	-615
11-Laureles Estadio	66	658	724	7	63	740	803	7	10.91	79
12-América	13	240	253	3	33	293	326	3	28.85	73
13-San Javier	34	451	485	5	49	620	669	6	37.94	184
14-Poblado	60	466	526	5	125	671	796	7	51.33	270
15-Guayabal	46	397	443	4	32	694	726	6	63.88	283
16-Belén	28	297	325	3	43	367	410	4	26.15	85
50-Palmitas	3	20	23	0	1	21	22	0	-4.35	-1
60-San Cristobal	14	145	159	2	15	170	185	2	16.35	26
70-Altavista	6	43	49	0	1	46	47	0	-4.08	-2
80-San Antonio de Prado	12	129	141	1	9	155	164	1	16.31	23
90-Santa Elena	1	57	58	1	9	37	46	0	-20.69	-12
Sin dato	0	3	3	0	0	41	41	0	1266.67	38
Total	870	9,220	10,090	100	920	10,309	11,229	100	11.29	1139

Captura en Medellín según año, sexo y mes

Medellín, 2023 - 2024

Periodo Mes / Sexo	2023				2024				Medellín, 2023 - 2024	
	F	M	Total	Part%	F	M	Total	Part%	Var%	Dif
Enero	121	1,375	1,496	15	131	1,391	1,522	14	1.74	26
Febrero	125	1,505	1,630	16	121	1,649	1,770	16	8.59	140
Marzo	115	1,502	1,617	16	162	1,389	1,551	14	-4.08	-66
Abril	95	913	1,008	10	152	1,394	1,546	14	53.37	538
Mayo	109	1,076	1,185	12	110	1,355	1,465	13	23.63	280
Junio	95	933	1,028	10	98	1,268	1,366	12	32.88	338
Julio	141	1,299	1,440	14	112	1,325	1,437	13	-0.21	-3
Agosto	69	617	686	7	34	538	572	5	-16.62	-114
Total	870	9,220	10,090	100	920	10,309	11,229	100	11.29	1139

Captura en Medellín según año, sexo y modalidad

Medellín, 2023 - 2024

Periodo Modalidad / Sexo	2023				2024				Medellín, 2023 - 2024	
	F	M	Total	Part%	F	M	Total	Part%	Var%	Dif
Flagrancia	773	8,385	9,158	91	838	9,416	10,254	91	11.97	1096
Orden judicial	97	835	932	9	82	893	975	9	4.61	43
Total	870	9,220	10,090	100	920	10,309	11,229	100	11.29	1139

Captura en Medellín según año, sexo y jornada Medellín, 2023 - 2024

Periodo	2023				2024				Medellín, 2023 - 2024		
	Jornada / Sexo	F	M	Total	Part%	F	M	Total	Part%	Var%	Dif
Madrugada	113	1,337	1,450	14	124	1,567	1,691	15		16.62	241
Mañana	211	2,401	2,612	26	223	2,426	2,649	24		1.42	37
Tarde	280	3,110	3,390	34	318	3,530	3,848	34		13.51	458
Noche	266	2,372	2,638	26	255	2,786	3,041	27		15.28	403
Sin dato	0	0	0	0	0	0	0	0		0.00	0
Total	870	9,220	10,090	100	920	10,309	11,229	100		11.29	1139

Captura en Medellín según año, sexo y rango de edad Medellín, 2023 - 2024

Periodo	2023				2024				Medellín, 2023 - 2024		
	Rango de edad / Sexo	F	M	Total	Part%	F	M	Total	Part%	Var%	Dif
0-5		1	13	14	0	2	3	5	0	-64.29	-9
6-11		0	0	0	0	0	0	0	0	0.00	0
12-13		0	1	1	0	0	0	0	0	-100.00	-1
14-17		37	302	339	3	72	309	381	3	12.39	42
18-24		255	2,894	3,149	31	262	3,125	3,387	30	7.56	238
25-28		118	1,808	1,926	19	151	1,930	2,081	19	8.05	155
29-32		108	1,342	1,450	14	112	1,548	1,660	15	14.48	210
33-38		146	1,376	1,522	15	131	1,565	1,696	15	11.43	174
39-45		107	822	929	9	92	985	1,077	10	15.93	148
46-52		55	326	381	4	55	424	479	4	25.72	98
53-59		25	171	196	2	29	231	260	2	32.65	64
60-66		11	99	110	1	9	110	119	1	8.18	9
Mayor de 67		4	37	41	0	3	51	54	0	31.71	13
Sin dato		3	29	32	0	2	28	30	0	-6.25	-2

Captura en Medellín según año, sexo y categoría penal Medellín, 2023 - 2024

Periodo	2023				2024				Medellín, 2023 - 2024		
	Categoría penal / Sexo	F	M	Total	Part%	F	M	Total	Part%	Var%	Dif
Circunstancia de agravación		3	43	46	0	4	77	81	1	76.09	35
Hurto a entidad financiera		0	3	3	0	0	1	1	0	-66.67	-2
Hurto a establecimiento de comercio		68	275	343	3	92	242	334	3	-2.62	-9
Hurto a persona		115	932	1,047	10	144	904	1,048	9	0.10	1
Hurto a residencia		4	31	35	0	1	31	32	0	-8.57	-3
Hurto de motocicleta		2	147	149	1	0	110	110	1	-26.17	-39
Hurto de vehículo		2	34	36	0	2	30	32	0	-11.11	-4
No		674	7,751	8,425	84	677	8,912	9,589	85	13.82	1164
Sin dato		2	4	6	0	0	2	2	0	-66.67	-4
Total		870	9,220	10,090	100	920	10,309	11,229	100	11.29	1139

Recuperación de carros en Medellín

Medellín, 2023 - 2024



Recuperación de carros en Medellín según año y comuna estimada Medellín, 2023 - 2024

Comuna_estimada / Año	2023.000000	Part% 2023	2024.000000	Part% 2024	Total	Var%	Dif
01-Popular	5	2	3	1	8	-40	-2
02-Santa Cruz	10	4	10	4	20	0	0
03-Manrique	8	4	18	8	26	125	10
04-Aranjuez	17	8	22	9	39	29	5
05-Castilla	31	14	33	14	64	6	2
06-Doce de Octubre	6	3	9	4	15	50	3
07-Robledo	17	8	21	9	38	24	4
08-Villa Hermosa	7	3	6	3	13	-14	-1
09-Buenos Aires	7	3	13	6	20	86	6
10-Candelaria	27	12	10	4	37	-63	-17
11-Laureles Estadio	21	9	18	8	39	-14	-3
12-América	8	4	13	6	21	62	5
13-San Javier	4	2	4	2	8	0	0
14-Poblado	16	7	20	9	36	25	4
15-Guayabal	11	5	13	6	24	18	2
16-Belén	10	4	8	3	18	-20	-2
50-Palmitas	0	0	2	1	2	100	2
60-San Cristobal	10	4	4	2	14	-60	-6
70-Altavista	2	1	1	0	3	-50	-1
80-San Antonio de Prado	2	1	3	1	5	50	1
90-Santa Elena	4	2	1	0	5	-75	-3
Sin dato	0	0	0	0	0	0	0
Total	223	100	232	100	455	4	9

Recuperación de carros en Medellín según año y mes Medellín, 2023 - 2024

Mes / Año	2023.000000	Part% 2023	2024.000000	Part% 2024	Total	Var%	Dif
Enero	39	17	36	16	75	-8	-3
Febrero	31	14	37	16	68	19	6
Marzo	32	14	30	13	62	-6	-2
Abril	28	13	33	14	61	18	5
Mayo	21	9	25	11	46	19	4
Junio	38	17	31	13	69	-18	-7
Julio	17	8	28	12	45	65	11
Agosto	17	8	12	5	29	-29	-5
Total	223	100	232	100	455	4	9

Recuperación de carros en Medellín según año y jornada Medellín, 2023 - 2024

Jornada / Año	2023.000000	Part% 2023	2024.000000	Part% 2024	Total	Var%	Dif
Madrugada	25	11	26	11	51	4	1
Mañana	76	34	87	38	163	14	11
Tarde	91	41	85	37	176	-7	-6
Noche	31	14	34	15	65	10	3
Sin dato	0	0	0	0	0	0	0
Total	223	100	232	100	455	4	9

Recuperación de motos en Medellín

Medellín, 2023 - 2024



Recuperación de motos en Medellín según año y comuna estimada Medellín, 2023 - 2024

Comuna_estimada / Año	2023.000000	Part% 2023	2024.000000	Part% 2024	Total	Var%	Dif
01-Popular	58	5	68	6	126	17	10
02-Santa Cruz	56	5	65	5	121	16	9
03-Manrique	134	11	126	10	260	-6	-8
04-Aranjuez	127	11	110	9	237	-13	-17
05-Castilla	128	11	136	11	264	6	8
06-Doce de Octubre	47	4	54	4	101	15	7
07-Robledo	93	8	78	6	171	-16	-15
08-Villa Hermosa	48	4	51	4	99	6	3
09-Buenos Aires	66	6	59	5	125	-11	-7
10-Candelaria	156	13	95	8	251	-39	-61
11-Laureles Estadio	59	5	71	6	130	20	12
12-América	26	2	46	4	72	77	20
13-San Javier	49	4	65	5	114	33	16
14-Poblado	33	3	36	3	69	9	3
15-Guayabal	39	3	42	3	81	8	3
16-Belén	25	2	43	4	68	72	18
50-Palmitas	2	0	4	0	6	100	2
60-San Cristobal	20	2	27	2	47	35	7
70-Altavista	9	1	5	0	14	-44	-4
80-San Antonio de Prado	19	2	16	1	35	-16	-3
90-Santa Elena	4	0	4	0	8	0	0
Sin dato	0	0	5	0	5	100	5
Total	1,198	100	1,206	100	2,404	1	8

Recuperación de motos en Medellín según año y mes Medellín, 2023 - 2024

Mes / Año	2023.000000	Part% 2023	2024.000000	Part% 2024	Total	Var%	Dif
Enero	201	17	216	18	417	7	15
Febrero	200	17	185	15	385	-8	-15
Marzo	129	11	165	14	294	28	36
Abril	145	12	149	12	294	3	4
Mayo	140	12	150	12	290	7	10
Junio	153	13	121	10	274	-21	-32
Julio	153	13	157	13	310	3	4
Agosto	77	6	63	5	140	-18	-14
Total	1,198	100	1,206	100	2,404	1	8

Recuperación de motos en Medellín según año y jornada Medellín, 2023 - 2024

Jornada / Año	2023.000000	Part% 2023	2024.000000	Part% 2024	Total	Var%	Dif
Madrugada	120	10	109	9	229	-9	-11
Mañana	419	35	493	41	912	18	74
Tarde	471	39	419	35	890	-11	-52
Noche	188	16	185	15	373	-2	-3
Sin dato	0	0	0	0	0	0	0
Total	1,198	100	1,206	100	2,404	1	8

Violencia intrafamiliar en Medellín

Medellín, 2023 - 2024



Violencia intrafamiliar en Medellín según año y sexo Medellín, 2023 - 2024

Sexo / Año	2023.000000	Part% 2023	2024.000000	Part% 2024	Total	Var%	Dif
Femenino	5,510	71	5,743	70	11,253	4	233
Masculino	2,145	28	2,259	28	4,404	5	114
Sin dato	106	1	159	2	265	50	53
Total	7,761	100	8,161	100	15,922	5	400

Violencia intrafamiliar en Medellín según año, sexo y comuna Medellín, 2023 - 2024

Periodo Comuna / Sexo	2023					2024					Medellín, 2023 - 2024	
	F	M	N/D	Total	Part%	F	M	N/D	Total	Part%	Var%	Dif
01-Popular	373	120	2	495	6	362	105	7	474	6	-4.24	-21
02-Santa Cruz	277	80	3	360	5	257	50	4	311	4	-13.61	-49
03-Manrique	450	171	3	624	8	458	145	19	622	8	-0.32	-2
04-Aranjuez	351	114	12	477	6	369	108	12	489	6	2.52	12
05-Castilla	230	92	5	327	4	223	86	10	319	4	-2.45	-8
06-Doce de Octubre	341	115	4	460	6	350	105	8	463	6	0.65	3
07-Robledo	323	110	4	437	6	276	110	9	395	5	-9.61	-42
08-Villa Hermosa	349	124	1	474	6	301	105	7	413	5	-12.87	-61
09-Buenos Aires	217	81	1	299	4	230	64	7	301	4	0.67	2
10-Candelaria	174	78	4	256	3	195	93	6	294	4	14.84	38
11-Laureles Estadio	109	49	3	161	2	98	41	3	142	2	-11.80	-19
12-América	115	41	2	158	2	129	39	3	171	2	8.23	13
13-San Javier	327	98	1	426	5	312	93	2	407	5	-4.46	-19
14-Poblado	84	36	0	120	2	79	27	1	107	1	-10.83	-13
15-Guayabal	148	47	2	197	3	136	51	3	190	2	-3.55	-7
16-Belén	254	104	17	375	5	272	105	8	385	5	2.67	10
50-Palmitas	5	2	0	7	0	0	0	0	0	0	-100.00	-7
60-San Cristobal	254	75	1	330	4	146	28	0	174	2	-47.27	-156
70-Altavista	105	28	1	134	2	76	10	1	87	1	-35.07	-47
80-San Antonio de Prado	211	65	2	278	4	242	50	1	293	4	5.40	15
90-Santa Elena	40	18	0	58	1	36	15	2	53	1	-8.62	-5
Sin dato	773	497	38	1,308	17	1,196	829	46	2,071	25	58.33	763
Total	5,510	2,145	106	7,761	100	5,743	2,259	159	8,161	100	5.15	400

Violencia intrafamiliar en Medellín según año, sexo y mes Medellín, 2023 - 2024

Periodo Mes / Sexo	2023					2024					Medellín, 2023 - 2024	
	F	M	N/D	Total	Part%	F	M	N/D	Total	Part%	Var%	Dif
Enero	716	255	0	971	13	722	271	19	1,012	12	4.22	41
Febrero	643	237	0	880	11	755	347	20	1,122	14	27.50	242
Marzo	673	270	3	946	12	740	255	21	1,016	12	7.40	70
Abril	657	273	13	943	12	812	326	21	1,159	14	22.91	216
Mayo	845	355	24	1,224	16	837	366	25	1,228	15	0.33	4
Junio	766	326	26	1,118	14	705	275	19	999	12	-10.64	-119
Julio	789	260	25	1,074	14	783	285	22	1,090	13	1.49	16
Agosto	421	169	15	605	8	389	134	12	535	7	-11.57	-70
Total	5,510	2,145	106	7,761	100	5,743	2,259	159	8,161	100	5.15	400

Violencia intrafamiliar en Medellín, top 5 modalidad Medellín, 2023 - 2024

Periodo	2023					2024					Medellín, 2023 - 2024	
Modalidad / Sexo	F	M	N/D	Total	Part%	F	M	N/D	Total	Part%	Var%	Dif
Física	1,223	203	11	1,437	19	1,203	242	13	1,458	18	1.46	21
Verbal	511	87	4	602	8	794	144	3	941	12	56.31	339
Maltrato	673	125	7	805	10	514	108	2	624	8	-22.48	-181
Amenaza	471	75	2	548	7	495	94	2	591	7	7.85	43
Psicológica	272	31	0	303	4	249	33	0	282	3	-6.93	-21

Violencia intrafamiliar en Medellín según año, sexo y jornada Medellín, 2023 - 2024

Periodo	2023					2024					Medellín, 2023 - 2024	
Jornada / Sexo	F	M	N/D	Total	Part%	F	M	N/D	Total	Part%	Var%	Dif
Madrugada	374	57	5	436	6	421	84	3	508	6	16.51	72
Mañana	792	132	5	929	12	886	185	7	1,078	13	16.04	149
Tarde	625	133	3	761	10	767	148	4	919	11	20.76	158
Noche	821	147	5	973	13	879	157	6	1,042	13	7.09	69
Sin dato	2,898	1,676	88	4,662	60	2,790	1,685	139	4,614	57	-1.03	-48
Total	5,510	2,145	106	7,761	100	5,743	2,259	159	8,161	100	5.15	400

Violencia intrafamiliar en Medellín según año, sexo y rango de edad Medellín, 2023 - 2024

Periodo	2023					2024					Medellín, 2023 - 2024	
Rango de edad / Sexo	F	M	N/D	Total	Part%	F	M	N/D	Total	Part%	Var%	Dif
0-5	415	354	0	769	10	369	366	6	741	9	-3.64	-28
6-11	599	566	4	1,169	15	682	652	8	1,342	16	14.80	173
12-13	358	229	1	588	8	342	201	1	544	7	-7.48	-44
14-17	644	371	3	1,018	13	585	306	5	896	11	-11.98	-122
18-24	516	46	4	566	7	509	42	3	554	7	-2.12	-12
25-28	474	51	0	525	7	449	51	2	502	6	-4.38	-23
29-32	435	50	1	486	6	471	70	2	543	7	11.73	57
33-38	510	70	3	583	8	548	78	7	633	8	8.58	50
39-45	451	66	4	521	7	456	85	0	541	7	3.84	20
46-52	311	38	5	354	5	322	58	1	381	5	7.63	27
53-59	241	72	1	314	4	281	77	0	358	4	14.01	44
60-66	206	64	2	272	4	253	66	2	321	4	18.01	49
Mayor de 67	259	128	3	390	5	282	143	5	430	5	10.26	40
Sin dato	91	40	75	206	3	194	64	117	375	5	82.04	169

Lesiones personales en Medellín

Medellín, 2023 - 2024



Lesiones personales en Medellín según año y sexo Medellín, 2023 - 2024

Sexo / Año	2023.000000	Part% 2023	2024.000000	Part% 2024	Total	Var%	Dif
Femenino	1,384	44	1,310	44	2,694	-5	-74
Masculino	1,771	56	1,660	56	3,431	-6	-111
Sin dato	4	0	0	0	4	-100	-4
Total	3,159	100	2,970	100	6,129	-6	-189

Lesiones personales en Medellín según año, sexo y comuna estimada Medellín, 2023 - 2024

Periodo Comuna_estimada / Sexo	2023					2024				Medellín, 2023 - 2024	
	F	M	N/D	Total	Part%	F	M	Total	Part%	Var%	Dif
01-Popular	84	73	0	157	5	87	55	142	5	-9.55	-15
02-Santa Cruz	51	53	0	104	3	51	33	84	3	-19.23	-20
03-Manrique	101	110	0	211	7	100	72	172	6	-18.48	-39
04-Aranjuez	102	79	0	181	6	82	92	174	6	-3.87	-7
05-Castilla	56	90	0	146	5	74	92	166	6	13.70	20
06-Doce de Octubre	58	65	0	123	4	79	66	145	5	17.89	22
07-Robledo	86	101	0	187	6	81	115	196	7	4.81	9
08-Villa Hermosa	74	82	0	156	5	89	81	170	6	8.97	14
09-Buenos Aires	76	83	0	159	5	75	78	153	5	-3.77	-6
10-Candelaria	194	415	1	610	19	197	344	541	18	-11.31	-69
11-Laureles Estadio	53	109	1	163	5	45	117	162	5	-0.61	-1
12-América	46	52	0	98	3	24	47	71	2	-27.55	-27
13-San Javier	87	51	0	138	4	64	73	137	5	-0.72	-1
14-Poblado	47	80	1	128	4	43	97	140	5	9.38	12
15-Guayabal	34	60	0	94	3	33	56	89	3	-5.32	-5
16-Belén	105	117	1	223	7	67	98	165	6	-26.01	-58
50-Palmitas	2	2	0	4	0	0	1	1	0	-75.00	-3
60-San Cristobal	63	72	0	135	4	75	91	166	6	22.96	31
70-Altavista	7	7	0	14	0	5	14	19	1	35.71	5
80-San Antonio de Prado	42	42	0	84	3	22	25	47	2	-44.05	-37
90-Santa Elena	15	27	0	42	1	15	10	25	1	-40.48	-17
Sin dato	1	1	0	2	0	2	3	5	0	150.00	3
Total	1,384	1,771	4	3,159	100	1,310	1,660	2,970	100	-5.98	-189

Lesiones personales en Medellín según año, sexo y mes Medellín, 2023 - 2024

Periodo Mes / Sexo	2023					2024				Medellín, 2023 - 2024	
	F	M	N/D	Total	Part%	F	M	Total	Part%	Var%	Dif
Enero	180	200	0	380	12	168	201	369	12	-2.89	-11
Febrero	153	193	1	347	11	186	225	411	14	18.44	64
Marzo	188	250	0	438	14	191	232	423	14	-3.42	-15
Abril	161	226	1	388	12	159	230	389	13	0.26	1
Mayo	212	242	0	454	14	164	272	436	15	-3.96	-18
Junio	212	256	2	470	15	134	182	316	11	-32.77	-154
Julio	189	257	0	446	14	210	223	433	15	-2.91	-13
Agosto	89	147	0	236	7	98	95	193	6	-18.22	-43
Total	1,384	1,771	4	3,159	100	1,310	1,660	2,970	100	-5.98	-189

Lesiones personales en Medellín, top 5 modalidad Medellín, 2023 - 2024

Periodo	2023					2024				Medellín, 2023 - 2024	
Modalidad / Sexo	F	M	N/D	Total	Part%	F	M	Total	Part%	Var%	Dif
Riña	1,264	1,611	4	2,879	91	1,072	1,386	2,458	83	-14.62	-421
Violencia intrafamiliar	39	28	0	67	2	60	28	88	3	31.34	21
Atraco	14	36	0	50	2	9	56	65	2	30.00	15
Sicario	1	8	0	9	0	7	15	22	1	144.44	13
Forcejeo	3	6	0	9	0	1	4	5	0	-44.44	-4

Lesiones personales en Medellín según año, sexo y causa lesión Medellín, 2023 - 2024

Periodo	2023					2024				Medellín, 2023 - 2024		
Causa lesión / Sexo	F	M	N/D	Total	Part%	F	M	Total	Part%	Var%	Dif	
Ajuste de cuenta o venganza		3	8	0	11	0	3	14	17	1	54.55	6
Caída		1	0	0	1	0	0	0	0	0	-100.00	-1
Defensa bienes jurídicos		0	1	0	1	0	0	0	0	0	-100.00	-1
Intolerancia social	1,050	1,372	0	2,422	77	902	1,085	1,987	67	-17.96	-435	
Matoneo		3	3	0	6	0	2	1	3	0	-50.00	-3
Por cometer un delito		1	5	0	6	0	0	8	8	0	33.33	2
Problema personal o familiar		45	32	0	77	2	68	48	116	4	50.65	39
Problema sentimental		21	10	0	31	1	58	17	75	3	141.94	44
Procedimiento fuerza pública		4	15	0	19	1	7	36	43	1	126.32	24
Responsabilidad médica		1	0	0	1	0	0	0	0	0	-100.00	-1
Sin culpa		4	4	0	8	0	5	8	13	0	62.50	5
Sin dato	240	292	4	536	17	258	403	661	22	23.32	125	
Víctima de un delito		11	29	0	40	1	7	40	47	2	17.50	7
Total	1,384	1,771	4	3,159	100	1,310	1,660	2,970	100	-5.98	-189	

Lesiones personales en Medellín según año, sexo y jornada Medellín, 2023 - 2024

Periodo	2023					2024				Medellín, 2023 - 2024	
Jornada / Sexo	F	M	N/D	Total	Part%	F	M	Total	Part%	Var%	Dif
Madrugada	275	358	1	634	20	176	307	483	16	-23.82	-151
Mañana	298	402	1	701	22	279	359	638	21	-8.99	-63
Tarde	405	493	2	900	28	440	442	882	30	-2.00	-18
Noche	406	518	0	924	29	415	552	967	33	4.65	43
Sin dato	0	0	0	0	0	0	0	0	0	0.00	0
Total	1,384	1,771	4	3,159	100	1,310	1,660	2,970	100	-5.98	-189

Lesiones personales en Medellín según año, sexo y rango de edad Medellín, 2023 - 2024

Periodo	2023					2024				Medellín, 2023 - 2024		
Rango de edad / Sexo	F	M	N/D	Total	Part%	F	M	Total	Part%	Var%	Dif	
0-5		5	11	0	16	1	3	7	10	0	-37.50	-6
6-11		4	20	0	24	1	8	12	20	1	-16.67	-4
12-13		16	11	0	27	1	20	20	40	1	48.15	13
14-17		97	99	0	196	6	93	99	192	6	-2.04	-4
18-24		219	230	0	449	14	222	229	451	15	0.45	2
25-28		163	192	0	355	11	149	201	350	12	-1.41	-5
29-32		148	207	0	355	11	160	235	395	13	11.27	40
33-38		220	240	0	460	15	180	260	440	15	-4.35	-20
39-45		155	214	0	369	12	169	201	370	12	0.27	1
46-52		106	127	0	233	7	108	120	228	8	-2.15	-5
53-59		99	132	0	231	7	76	91	167	6	-27.71	-64
60-66		50	82	0	132	4	50	74	124	4	-6.06	-8
Mayor de 67		47	67	0	114	4	49	62	111	4	-2.63	-3
Sin dato	55	139	4	198	6	23	49	72	2	-63.64	-126	

Construcción: Sistema de Información para la Seguridad y Convivencia - SISC

Fuente: ['INML, SIJIN, CTI, Secretaría de Seguridad y Convivencia como observador técnico. 2026.', 'Sistema DEYEL', 'SIJIN de la Policía Nacional, Sistema SIEDCO']

Nota: Los datos reportados a nivel geográfico podrían diferir de los proporcionados por la fuente original (SIEDCO, Policía Nacional), dado que el SISC efectuó una validación geográfica empleando la información de la distribución territorial de los cuadrantes de Policía como método de verificación adicional.

Reporte automático © SISC 2026