

# Resumen de indicadores dateo por casos Medellín

## Medellín, 2023 - 2024



**SISC**  
SISTEMA DE INFORMACIÓN PARA  
LA SEGURIDAD Y LA CONVIVENCIA



Alcaldía de Medellín  
Distrito de  
Ciencia, Tecnología e Innovación

Fuente	Indicador	Fecha de corte
INML, SIJIN, CTI, Secretaría de Seguridad y Convivencia como observador técnico. 2024	Homicidio	[01/01/2023 - 04/10/2023, 01/01/2024 - 04/10/2024]
SIJIN de la Policía Nacional, Sistema SIEDCO	Hurtos, Lesiones personales, Extorsión	[01/01/2023 - 04/10/2023, 01/01/2024 - 04/10/2024]
Sistema Deyel	Violencia intrafamiliar	[01/01/2023 - 04/10/2023, 01/01/2024 - 04/10/2024]
SIJIN de la Policía Nacional, Sistema SIEDCO	Incautaciones, Capturas, Recuperaciones	[01/01/2023 - 04/10/2023, 01/01/2024 - 04/10/2024]

## Resumen de indicadores dateo por casos Medellín

### Medellín, 2023 - 2024

Indicadores / Sexo	2023					2024					Medellín, 2023 - 2024	
	F	M	N/D	Total	Part%	F	M	N/D	Total	Part%	Var%	Dif
Homicidio	21	266	0	287	0	19	227	0	246	0	-14.29	-41
Hurto de carro	156	655	0	811	1	191	679	1	871	1	7.40	60
Hurto de moto	1,020	4,125	3	5,148	7	1,089	4,088	13	5,190	8	0.82	42
Hurto a persona	9,705	14,896	20	24,621	35	7,935	12,614	16	20,565	30	-16.47	-4056
Hurto a residencia	633	740	0	1,373	2	562	709	0	1,271	2	-7.43	-102
Hurto a establecimiento comercial	0	0	2,599	2,599	4	0	0	2,225	2,225	3	-14.39	-374
Extorsión	238	479	7	724	1	222	434	20	676	1	-6.63	-48
Incautación de arma de fuego	0	0	496	496	1	0	0	562	562	1	13.31	66
Incautación de arma blanca	0	0	87	87	0	0	0	89	89	0	2.30	2
Incautación de estupefacientes	0	0	7,282	7,282	10	0	0	8,250	8,250	12	13.29	968
Captura	1,031	10,776	0	11,807	17	1,030	11,769	0	12,799	19	8.40	992
Recuperación de carros	0	0	251	251	0	0	0	270	270	0	7.57	19
Recuperación de motos	0	0	1,445	1,445	2	0	0	1,433	1,433	2	-0.83	-12
Violencia intrafamiliar	6,747	2,614	142	9,503	14	7,057	2,783	210	10,050	15	5.76	547
Lesiones personales	1,691	2,146	5	3,842	5	1,646	2,087	2	3,735	5	-2.79	-107

# Homicidio en Medellín

## Medellín, 2023 - 2024



### Homicidio en Medellín según año y sexo Medellín, 2023 - 2024

Sexo / Año	2023	Part% 2023	2024	Part% 2024	Total	Var%	Dif
Femenino	21	7	19	8	40	-10	-2
Masculino	266	93	227	92	493	-15	-39
<b>Total</b>	<b>287</b>	<b>100</b>	<b>246</b>	<b>100</b>	<b>533</b>	<b>-14</b>	<b>-41</b>

### Homicidio en Medellín según año, sexo y comuna Medellín, 2023 - 2024

Periodo Comuna / Sexo	2023				2024				Medellín, 2023 - 2024		
	F	M	Total	Part%	F	M	Total	Part%	Var%	Dif	
01-Popular	0	13	13		5	2	6	8	3	-38.46	-5
02-Santa Cruz	2	8	10		3	1	7	8	3	-20.00	-2
03-Manrique	1	20	21		7	0	9	9	4	-57.14	-12
04-Aranjuez	4	19	23		8	0	9	9	4	-60.87	-14
05-Castilla	0	16	16		6	1	18	19	8	18.75	3
06-Doce de Octubre	2	11	13		5	2	8	10	4	-23.08	-3
07-Robledo	1	20	21		7	0	19	19	8	-9.52	-2
08-Villa Hermosa	3	17	20		7	2	9	11	4	-45.00	-9
09-Buenos Aires	0	13	13		5	0	11	11	4	-15.38	-2
10-Candelaria	5	50	55		19	6	48	54	22	-1.82	-1
11-Laureles Estadio	1	14	15		5	0	9	9	4	-40.00	-6
12-América	0	4	4		1	0	7	7	3	75.00	3
13-San Javier	0	10	10		3	0	17	17	7	70.00	7
14-Poblado	0	4	4		1	0	8	8	3	100.00	4
15-Guayabal	0	7	7		2	0	9	9	4	28.57	2
16-Belén	1	12	13		5	4	8	12	5	-7.69	-1
50-Palmitas	0	2	2		1	0	2	2	1	0.00	0
60-San Cristobal	1	11	12		4	0	13	13	5	8.33	1
70-Altavista	0	4	4		1	0	2	2	1	-50.00	-2
80-San Antonio de Prado	0	7	7		2	0	4	4	2	-42.86	-3
90-Santa Elena	0	4	4		1	1	4	5	2	25.00	1
Sin dato	0	0	0		0	0	0	0	0	0.00	0
<b>Total</b>	<b>21</b>	<b>266</b>	<b>287</b>	<b>100</b>	<b>19</b>	<b>227</b>	<b>246</b>	<b>100</b>	<b>100</b>	<b>-14.29</b>	<b>-41</b>

### Homicidio en Medellín, top 10 barrio Medellín, 2023 - 2024

Periodo Barrio / Sexo	2023				2024				Medellín, 2023 - 2024		
	F	M	Total	Part%	F	M	Total	Part%	Var%	Dif	
Estación Villa	2	12	14		5	0	9	9	4	-35.71	-5
Boston	0	1	1		0	2	4	6	2	500.00	5
La Candelaria	0	10	10		3	1	5	6	2	-40.00	-4
Caribe	0	3	3		1	0	6	6	2	100.00	3
Castilla	0	2	2		1	1	4	5	2	150.00	3
Barrio Colón	1	4	5		2	0	5	5	2	0.00	0
El Chagualo	0	1	1		0	1	4	5	2	400.00	4
Santa Fé	0	1	1		0	0	4	4	2	300.00	3
Guayaquil	0	0	0		0	0	4	4	2	100.00	4
San Benito	0	6	6		2	0	4	4	2	-33.33	-2

### Homicidio en Medellín según año, sexo y mes Medellín, 2023 - 2024

Periodo	2023				2024				Medellín, 2023 - 2024	
Mes / Sexo	F	M	Total	Part%	F	M	Total	Part%	Var%	Dif
Enero	4	25	29	10	2	26	28	11	-3.45	-1
Febrero	0	27	27	9	3	24	27	11	0.00	0
Marzo	3	36	39	14	2	35	37	15	-5.13	-2
Abril	3	23	26	9	0	21	21	9	-19.23	-5
Mayo	1	24	25	9	3	18	21	9	-16.00	-4
Junio	1	32	33	12	1	17	18	7	-45.45	-15
Julio	3	30	33	12	4	17	21	9	-36.36	-12
Agosto	3	33	36	13	2	34	36	15	0.00	0
Septiembre	2	32	34	12	2	32	34	14	0.00	0
Octubre	1	4	5	2	0	3	3	1	-40.00	-2
Total	21	266	287	100	19	227	246	100	-14.29	-41

### Homicidio en Medellín, top 5 modalidad Medellín, 2023 - 2024

Periodo	2023				2024				Medellín, 2023 - 2024	
Modalidad / Sexo	F	M	Total	Part%	F	M	Total	Part%	Var%	Dif
Arma de fuego	3	121	124	43	5	121	126	51	1.61	2
Cortopunzante	13	103	116	40	11	65	76	31	-34.48	-40
Contundente	1	24	25	9	0	21	21	9	-16.00	-4
Asfixia mecánica	0	3	3	1	1	11	12	5	300.00	9
Ahorcamiento o estrangulamiento	2	12	14	5	0	5	5	2	-64.29	-9

### Homicidio en Medellín según año, sexo y jornada Medellín, 2023 - 2024

Periodo	2023				2024				Medellín, 2023 - 2024	
Jornada / Sexo	F	M	Total	Part%	F	M	Total	Part%	Var%	Dif
Madrugada	9	96	105	37	7	78	85	35	-19.05	-20
Mañana	5	32	37	13	3	35	38	15	2.70	1
Tarde	2	48	50	17	2	50	52	21	4.00	2
Noche	5	90	95	33	7	64	71	29	-25.26	-24
Sin dato	0	0	0	0	0	0	0	0	0.00	0
Total	21	266	287	100	19	227	246	100	-14.29	-41

### Homicidio en Medellín según año, sexo y rango de edad Medellín, 2023 - 2024

Periodo	2023				2024				Medellín, 2023 - 2024	
Rango de edad / Sexo	F	M	Total	Part%	F	M	Total	Part%	Var%	Dif
0-5	0	0	0	0	0	1	1	0	100.00	1
6-11	0	0	0	0	0	0	0	0	0.00	0
12-13	0	0	0	0	0	0	0	0	0.00	0
14-17	0	7	7	2	0	6	6	3	-14.29	-1
18-24	4	56	60	21	5	36	41	18	-31.67	-19
25-28	5	36	41	14	2	33	35	15	-14.63	-6
29-32	5	32	37	13	3	33	36	16	-2.70	-1
33-38	2	48	50	18	2	36	38	17	-24.00	-12
39-45	4	39	43	15	2	30	32	14	-25.58	-11
46-52	0	13	13	5	1	13	14	6	7.69	1
53-59	0	13	13	5	1	15	16	7	23.08	3
60-66	0	5	5	2	0	5	5	2	0.00	0
Mayor de 67	0	14	14	5	2	3	5	2	-64.29	-9
Sin dato	0	0	0	0	0	0	0	0	0.00	0

### Homicidio en Medellín según año, sexo y lugar del hecho Medellín, 2023 - 2024

Periodo	2023				2024				Medellín, 2023 - 2024	
Lugar del hecho / Sexo	F	M	Total	Part%	F	M	Total	Part%	Var%	Dif
Almacén tienda y otro	0	1	1	0	0	3	3	1	200.00	2
Bar o cantina	0	1	1	0	1	3	4	2	300.00	3
Batallón militar	0	1	1	0	0	0	0	0	-100.00	-1
Bodega	0	1	1	0	0	0	0	0	-100.00	-1
Cafetería	0	0	0	0	0	1	1	0	100.00	1
Casa o apartamento	2	16	18	6	9	15	24	10	33.33	6
Estación de servicio	0	1	1	0	0	0	0	0	-100.00	-1
Finca	0	2	2	1	0	0	0	0	-100.00	-2
Hospital o centro de salud	0	0	0	0	0	3	3	1	100.00	3
Hotel, motel y hostal	0	3	3	1	0	0	0	0	-100.00	-3
Inquilinato	1	2	3	1	1	2	3	1	0.00	0
Local comercial	0	7	7	2	0	5	5	2	-28.57	-2
Parque	0	2	2	1	0	1	1	0	-50.00	-1
Parqueadero	0	0	0	0	0	3	3	1	100.00	3
Puesto de trabajo	0	0	0	0	0	1	1	0	100.00	1
Quebrada o río	1	7	8	3	0	4	4	2	-50.00	-4
Residencia	5	20	25	9	0	4	4	2	-84.00	-21
Restaurante	0	2	2	1	0	1	1	0	-50.00	-1
Río Medellín	1	4	5	2	1	4	5	2	0.00	0
Sede social, club, auditorio o similar	0	0	0	0	0	2	2	1	100.00	2
Sin dato	0	1	1	0	0	1	1	0	0.00	0
Taller mecánico	0	3	3	1	0	0	0	0	-100.00	-3
Taxi	0	1	1	0	0	0	0	0	-100.00	-1
Vehículo particular	1	0	1	0	0	3	3	1	200.00	2
Vía pública	9	178	187	65	6	159	165	67	-11.76	-22
Zona boscosa	1	11	12	4	1	10	11	4	-8.33	-1
Zona despoblada	0	2	2	1	0	2	2	1	0.00	0
<b>Total</b>	<b>21</b>	<b>266</b>	<b>287</b>	<b>100</b>	<b>19</b>	<b>227</b>	<b>246</b>	<b>100</b>	<b>-14.29</b>	<b>-41</b>

# Hurto en Medellín

## Medellín, 2023 - 2024



### Hurto en Medellín según año y sexo Medellín, 2023 - 2024

Sexo / Año	2023.000000	Part% 2023	2024.000000	Part% 2024	Total	Var%	Dif
Femenino	11,514	33	9,777	32	21,291	-15	-1,737
Masculino	20,416	59	18,090	60	38,506	-11	-2,326
Sin dato	2,622	8	2,255	7	4,877	-14	-367
<b>Total</b>	<b>34,552</b>	<b>100</b>	<b>30,122</b>	<b>100</b>	<b>64,674</b>	<b>-13</b>	<b>-4,430</b>

### Hurto en Medellín según año, sexo y comuna estimada Medellín, 2023 - 2024

Periodo	2023					2024					Medellín, 2023 - 2024	
Comuna_estimada / Sexo	F	M	N/D	Total	Part%	F	M	N/D	Total	Part%	Var%	Dif
01-Popular	158	294	42	494	1	158	296	30	484	2	-2.02	-10
02-Santa Cruz	144	243	17	404	1	112	232	18	362	1	-10.40	-42
03-Manrique	287	536	46	869	3	206	471	36	713	2	-17.95	-156
04-Aranjuez	656	1,308	117	2,081	6	577	980	91	1,648	5	-20.81	-433
05-Castilla	575	1,201	123	1,899	6	520	1,093	97	1,710	6	-9.95	-189
06-Doce de Octubre	221	515	63	799	2	222	521	48	791	3	-1.00	-8
07-Robledo	621	1,173	134	1,928	6	497	1,063	103	1,663	6	-13.74	-265
08-Villa Hermosa	348	646	50	1,044	3	249	570	50	869	3	-16.76	-175
09-Buenos Aires	545	932	97	1,574	5	438	930	86	1,454	5	-7.62	-120
10-Candelaria	3,084	5,025	650	8,759	25	2,748	4,564	551	7,863	26	-10.23	-896
11-Laureles Estadio	1,261	2,178	351	3,790	11	1,052	1,718	305	3,075	10	-18.87	-715
12-América	463	735	91	1,289	4	362	631	95	1,088	4	-15.59	-201
13-San Javier	242	498	46	786	2	236	454	45	735	2	-6.49	-51
14-Poblado	1,253	2,151	383	3,787	11	967	1,786	332	3,085	10	-18.54	-702
15-Guayabal	394	687	116	1,197	3	320	655	129	1,104	4	-7.77	-93
16-Belén	791	1,373	214	2,378	7	655	1,196	153	2,004	7	-15.73	-374
50-Palmitas	4	11	0	15	0	12	12	3	27	0	80.00	12
60-San Cristobal	144	304	28	476	1	138	333	35	506	2	6.30	30
70-Altavista	48	84	11	143	0	49	83	6	138	0	-3.50	-5
80-San Antonio de Prado	142	234	24	400	1	107	233	27	367	1	-8.25	-33
90-Santa Elena	126	271	17	414	1	121	202	11	334	1	-19.32	-80
Sin dato	7	17	2	26	0	31	67	4	102	0	292.31	76
<b>Total</b>	<b>11,514</b>	<b>20,416</b>	<b>2,622</b>	<b>34,552</b>	<b>100</b>	<b>9,777</b>	<b>18,090</b>	<b>2,255</b>	<b>30,122</b>	<b>100</b>	<b>-12.82</b>	<b>-4430</b>

### Hurto en Medellín según año, sexo y mes Medellín, 2023 - 2024

Periodo	2023					2024					Medellín, 2023 - 2024	
Mes / Sexo	F	M	N/D	Total	Part%	F	M	N/D	Total	Part%	Var%	Dif
Enero	1,210	2,023	411	3,644	11	1,113	2,076	275	3,464	12	-4.94	-180
Febrero	1,146	2,108	332	3,586	10	1,152	1,959	236	3,347	11	-6.66	-239
Marzo	1,252	2,280	344	3,876	11	1,047	1,855	246	3,148	10	-18.78	-728
Abril	1,289	2,331	286	3,906	11	1,078	2,042	268	3,388	11	-13.26	-518
Mayo	1,480	2,452	280	4,212	12	1,165	2,125	256	3,546	12	-15.81	-666
Junio	1,318	2,430	227	3,975	12	951	1,929	246	3,126	10	-21.36	-849
Julio	1,117	2,150	261	3,528	10	1,028	1,919	234	3,181	11	-9.84	-347
Agosto	1,230	2,261	224	3,715	11	1,057	2,069	260	3,386	11	-8.86	-329
Septiembre	1,315	2,128	223	3,666	11	1,045	1,883	213	3,141	10	-14.32	-525
Octubre	157	253	34	444	1	141	233	21	395	1	-11.04	-49
<b>Total</b>	<b>11,514</b>	<b>20,416</b>	<b>2,622</b>	<b>34,552</b>	<b>100</b>	<b>9,777</b>	<b>18,090</b>	<b>2,255</b>	<b>30,122</b>	<b>100</b>	<b>-12.82</b>	<b>-4430</b>

### Hurto en Medellín, top 5 modalidad Medellín, 2023 - 2024

Periodo	2023					2024					Medellín, 2023 - 2024	
Modalidad / Sexo	F	M	N/D	Total	Part%	F	M	N/D	Total	Part%	Var%	Dif
Atraco	3,740	8,162	537	12,439	36	2,657	6,521	447	9,625	32	-22.62	-2814
Descuido	2,624	4,048	1,402	8,074	23	2,172	3,705	1,241	7,118	24	-11.84	-956
Halado	947	3,900	21	4,868	14	1,025	3,771	14	4,810	16	-1.19	-58
Cosquilleo	1,926	2,059	7	3,992	12	1,838	1,759	2	3,599	12	-9.84	-393
Raponazo	1,272	776	4	2,052	6	1,066	672	1	1,739	6	-15.25	-313

## Hurto en Medellín según año, sexo y jornada Medellín, 2023 - 2024

Periodo	2023					2024					Medellín, 2023 - 2024	
Jornada / Sexo	F	M	N/D	Total	Part%	F	M	N/D	Total	Part%	Var%	Dif
Madrugada	2,796	5,455	559	8,810	26	2,509	5,133	522	8,164	27	-7.33	-646
Mañana	3,416	5,189	714	9,319	27	2,229	4,199	452	6,880	23	-26.17	-2439
Tarde	2,674	4,379	777	7,830	23	2,148	3,648	733	6,529	22	-16.62	-1301
Noche	2,628	5,393	572	8,593	25	2,891	5,110	548	8,549	28	-0.51	-44
Sin dato	0	0	0	0	0	0	0	0	0	0	0.00	0
Total	11,514	20,416	2,622	34,552	100	9,777	18,090	2,255	30,122	100	-12.82	-4430

## Hurto en Medellín según año, sexo y rango de edad Medellín, 2023 - 2024

Periodo	2023					2024					Medellín, 2023 - 2024	
Rango de edad / Sexo	F	M	N/D	Total	Part%	F	M	N/D	Total	Part%	Var%	Dif
0-5	5	5	0	10	0	5	6	0	11	0	10.00	1
6-11	10	9	0	19	0	2	11	0	13	0	-31.58	-6
12-13	22	15	0	37	0	7	14	0	21	0	-43.24	-16
14-17	115	229	0	344	1	138	215	0	353	1	2.62	9
18-24	2,223	4,015	0	6,238	18	1,773	3,320	0	5,093	17	-18.36	-1145
25-28	1,601	2,938	0	4,539	13	1,272	2,588	0	3,860	13	-14.96	-679
29-32	1,542	3,008	0	4,550	13	1,286	2,601	0	3,887	13	-14.57	-663
33-38	1,827	3,234	0	5,061	15	1,574	2,929	0	4,503	15	-11.03	-558
39-45	1,586	2,486	0	4,072	12	1,375	2,299	0	3,674	12	-9.77	-398
46-52	916	1,405	0	2,321	7	775	1,344	0	2,119	7	-8.70	-202
53-59	678	1,044	0	1,722	5	610	952	0	1,562	5	-9.29	-160
60-66	454	575	0	1,029	3	443	624	0	1,067	4	3.69	38
Mayor de 67	352	472	0	824	2	392	446	0	838	3	1.70	14
Sin dato	183	981	2,622	3,786	11	125	741	2,255	3,121	10	-17.56	-665

# Hurto de carro en Medellín

## Medellín, 2023 - 2024



### Hurto de carro en Medellín según año y sexo Medellín, 2023 - 2024

Sexo / Año	2023.000000	Part% 2023	2024.000000	Part% 2024	Total	Var%	Dif
Femenino	156	19	191	22	347	22	35
Masculino	655	81	679	78	1,334	4	24
Sin dato	0	0	1	0	1	100	1
<b>Total</b>	<b>811</b>	<b>100</b>	<b>871</b>	<b>100</b>	<b>1,682</b>	<b>7</b>	<b>60</b>

### Hurto de carro en Medellín según año, sexo y comuna estimada Medellín, 2023 - 2024

Periodo Comuna_estimada / Sexo	2023				2024					Medellín, 2023 - 2024	
	F	M	Total	Part%	F	M	N/D	Total	Part%	Var%	Dif
01-Popular	0	10	10	1	2	11	0	13	1	30.00	3
02-Santa Cruz	3	7	10	1	3	10	0	13	1	30.00	3
03-Manrique	7	9	16	2	10	23	0	33	4	106.25	17
04-Aranjuez	11	49	60	7	18	58	0	76	9	26.67	16
05-Castilla	11	58	69	9	16	64	0	80	9	15.94	11
06-Doce de Octubre	6	23	29	4	6	29	0	35	4	20.69	6
07-Robledo	11	58	69	9	14	45	0	59	7	-14.49	-10
08-Villa Hermosa	12	30	42	5	10	21	0	31	4	-26.19	-11
09-Buenos Aires	13	43	56	7	8	62	0	70	8	25.00	14
10-Candelaria	13	72	85	10	21	85	0	106	12	24.71	21
11-Laureles Estadio	21	101	122	15	36	90	0	126	14	3.28	4
12-América	6	43	49	6	9	28	0	37	4	-24.49	-12
13-San Javier	11	23	34	4	6	17	0	23	3	-32.35	-11
14-Poblado	3	24	27	3	3	24	0	27	3	0.00	0
15-Guayabal	9	24	33	4	3	22	0	25	3	-24.24	-8
16-Belén	8	52	60	7	19	44	0	63	7	5.00	3
50-Palmitas	0	1	1	0	0	1	0	1	0	0.00	0
60-San Cristobal	3	13	16	2	2	17	1	20	2	25.00	4
70-Altavista	1	1	2	0	1	1	0	2	0	0.00	0
80-San Antonio de Prado	5	12	17	2	2	20	0	22	3	29.41	5
90-Santa Elena	2	1	3	0	2	6	0	8	1	166.67	5
Sin dato	0	1	1	0	0	1	0	1	0	0.00	0
<b>Total</b>	<b>156</b>	<b>655</b>	<b>811</b>	<b>100</b>	<b>191</b>	<b>679</b>	<b>1</b>	<b>871</b>	<b>100</b>	<b>7.40</b>	<b>60</b>

### Hurto de carro en Medellín según año, sexo y mes Medellín, 2023 - 2024

Periodo Mes / Sexo	2023				2024					Medellín, 2023 - 2024	
	F	M	Total	Part%	F	M	N/D	Total	Part%	Var%	Dif
Enero	12	66	78	10	18	76	0	94	11	20.51	16
Febrero	14	67	81	10	20	86	0	106	12	30.86	25
Marzo	23	97	120	15	25	85	0	110	13	-8.33	-10
Abril	20	54	74	9	27	80	0	107	12	44.59	33
Mayo	13	64	77	9	15	65	0	80	9	3.90	3
Junio	20	78	98	12	25	68	0	93	11	-5.10	-5
Julio	12	58	70	9	16	55	0	71	8	1.43	1
Agosto	26	96	122	15	23	70	0	93	11	-23.77	-29
Septiembre	13	70	83	10	18	75	1	94	11	13.25	11
Octubre	3	5	8	1	4	19	0	23	3	187.50	15
<b>Total</b>	<b>156</b>	<b>655</b>	<b>811</b>	<b>100</b>	<b>191</b>	<b>679</b>	<b>1</b>	<b>871</b>	<b>100</b>	<b>7.40</b>	<b>60</b>

### Hurto de carro en Medellín, top 5 modalidad Medellín, 2023 - 2024

Periodo	2023				2024					Medellín, 2023 - 2024	
Modalidad / Sexo	F	M	Total	Part%	F	M	N/D	Total	Part%	Var%	Dif
Halado	112	379	491	61	153	425	0	578	66	17.72	87
Atraco	21	224	245	30	14	200	1	215	25	-12.24	-30
Descuido	14	42	56	7	20	38	0	58	7	3.57	2
Engaño	9	8	17	2	4	11	0	15	2	-11.76	-2
Escopolamina	0	2	2	0	0	4	0	4	0	100.00	2

### Hurto de carro en Medellín según año, sexo y jornada Medellín, 2023 - 2024

Periodo	2023				2024					Medellín, 2023 - 2024	
Jornada / Sexo	F	M	Total	Part%	F	M	N/D	Total	Part%	Var%	Dif
Madrugada	38	204	242	30	51	198	1	250	29	3.31	8
Mañana	52	158	210	26	43	143	0	186	21	-11.43	-24
Tarde	31	91	122	15	38	106	0	144	17	18.03	22
Noche	35	202	237	29	59	232	0	291	33	22.78	54
Sin dato	0	0	0	0	0	0	0	0	0	0.00	0
Total	156	655	811	100	191	679	1	871	100	7.40	60

### Hurto de carro en Medellín según año, sexo y rango de edad Medellín, 2023 - 2024

Periodo	2023				2024					Medellín, 2023 - 2024	
Rango de edad / Sexo	F	M	Total	Part%	F	M	N/D	Total	Part%	Var%	Dif
0-5	0	0	0	0	0	0	0	0	0	0.00	0
6-11	0	0	0	0	0	1	0	1	0	100.00	1
12-13	0	0	0	0	0	0	0	0	0	0.00	0
14-17	0	0	0	0	0	1	0	1	0	100.00	1
18-24	13	59	72	9	6	54	0	60	7	-16.67	-12
25-28	17	64	81	10	13	65	0	78	9	-3.70	-3
29-32	17	91	108	13	24	92	0	116	13	7.41	8
33-38	33	91	124	15	46	99	0	145	17	16.94	21
39-45	24	94	118	15	44	134	0	178	20	50.85	60
46-52	20	63	83	10	19	78	0	97	11	16.87	14
53-59	9	53	62	8	17	53	0	70	8	12.90	8
60-66	7	24	31	4	8	38	0	46	5	48.39	15
Mayor de 67	4	23	27	3	6	17	0	23	3	-14.81	-4
Sin dato	12	93	105	13	8	47	1	56	6	-46.67	-49

# Hurto de moto en Medellín

## Medellín, 2023 - 2024



### Hurto de moto en Medellín según año y sexo Medellín, 2023 - 2024

Sexo / Año	2023.000000	Part% 2023	2024.000000	Part% 2024	Total	Var%	Dif
Femenino	1,020	20	1,089	21	2,109	7	69
Masculino	4,125	80	4,088	79	8,213	-1	-37
Sin dato	3	0	13	0	16	333	10
<b>Total</b>	<b>5,148</b>	<b>100</b>	<b>5,190</b>	<b>100</b>	<b>10,338</b>	<b>1</b>	<b>42</b>

### Hurto de moto en Medellín según año, sexo y comuna estimada Medellín, 2023 - 2024

Periodo Comuna_estimada / Sexo	2023					2024					Medellín, 2023 - 2024	
	F	M	N/D	Total	Part%	F	M	N/D	Total	Part%	Var%	Dif
01-Popular	26	111	0	137	3	36	137	0	173	3	26.28	36
02-Santa Cruz	19	120	0	139	3	18	106	0	124	2	-10.79	-15
03-Manrique	75	226	0	301	6	57	192	0	249	5	-17.28	-52
04-Aranjuez	109	389	0	498	10	101	284	0	385	7	-22.69	-113
05-Castilla	70	311	0	381	7	124	359	12	495	10	29.92	114
06-Doce de Octubre	52	238	1	291	6	81	254	0	335	6	15.12	44
07-Robledo	124	372	0	496	10	104	426	0	530	10	6.85	34
08-Villa Hermosa	71	276	0	347	7	57	236	0	293	6	-15.56	-54
09-Buenos Aires	78	320	0	398	8	83	336	0	419	8	5.28	21
10-Candelaria	110	519	1	630	12	130	562	1	693	13	10.00	63
11-Laureles Estadio	41	221	0	262	5	45	217	0	262	5	0.00	0
12-América	41	156	0	197	4	41	183	0	224	4	13.71	27
13-San Javier	50	175	0	225	4	48	142	0	190	4	-15.56	-35
14-Poblado	12	72	1	85	2	13	72	0	85	2	0.00	0
15-Guayabal	19	101	0	120	2	27	105	0	132	3	10.00	12
16-Belén	62	246	0	308	6	61	235	0	296	6	-3.90	-12
50-Palmitas	1	4	0	5	0	3	4	0	7	0	40.00	2
60-San Cristobal	34	126	0	160	3	35	137	0	172	3	7.50	12
70-Altavista	3	20	0	23	0	5	19	0	24	0	4.35	1
80-San Antonio de Prado	17	81	0	98	2	14	49	0	63	1	-35.71	-35
90-Santa Elena	5	41	0	46	1	5	29	0	34	1	-26.09	-12
Sin dato	1	0	0	1	0	1	4	0	5	0	400.00	4
<b>Total</b>	<b>1,020</b>	<b>4,125</b>	<b>3</b>	<b>5,148</b>	<b>100</b>	<b>1,089</b>	<b>4,088</b>	<b>13</b>	<b>5,190</b>	<b>100</b>	<b>0.82</b>	<b>42</b>

### Hurto de moto en Medellín según año, sexo y mes Medellín, 2023 - 2024

Periodo Mes / Sexo	2023					2024					Medellín, 2023 - 2024	
	F	M	N/D	Total	Part%	F	M	N/D	Total	Part%	Var%	Dif
Enero	111	427	0	538	10	122	441	1	564	11	4.83	26
Febrero	97	409	1	507	10	120	469	0	589	11	16.17	82
Marzo	120	452	0	572	11	142	440	0	582	11	1.75	10
Abril	110	488	0	598	12	88	424	11	523	10	-12.54	-75
Mayo	106	473	0	579	11	120	484	0	604	12	4.32	25
Junio	129	529	0	658	13	96	419	0	515	10	-21.73	-143
Julio	87	423	0	510	10	134	456	0	590	11	15.69	80
Agosto	123	468	0	591	11	136	435	0	571	11	-3.38	-20
Septiembre	127	412	2	541	11	115	459	1	575	11	6.28	34
Octubre	10	44	0	54	1	16	61	0	77	1	42.59	23
<b>Total</b>	<b>1,020</b>	<b>4,125</b>	<b>3</b>	<b>5,148</b>	<b>100</b>	<b>1,089</b>	<b>4,088</b>	<b>13</b>	<b>5,190</b>	<b>100</b>	<b>0.82</b>	<b>42</b>

### Hurto de moto en Medellín, top 5 modalidad Medellín, 2023 - 2024

Periodo	2023					2024					Medellín, 2023 - 2024	
Modalidad / Sexo	F	M	N/D	Total	Part%	F	M	N/D	Total	Part%	Var%	Dif
Halado	807	3,386	3	4,196	82	846	3,235	12	4,093	79	-2.45	-103
Atraco	166	559	0	725	14	180	555	0	735	14	1.38	10
Descuido	37	121	0	158	3	53	201	1	255	5	61.39	97
Engaño	8	49	0	57	1	10	86	0	96	2	68.42	39
Escopolamina	2	10	0	12	0	0	10	0	10	0	-16.67	-2

### Hurto de moto en Medellín según año, sexo y jornada Medellín, 2023 - 2024

Periodo	2023					2024					Medellín, 2023 - 2024	
Jornada / Sexo	F	M	N/D	Total	Part%	F	M	N/D	Total	Part%	Var%	Dif
Madrugada	316	1,421	1	1,738	34	333	1,256	1	1,590	31	-8.52	-148
Mañana	280	1,073	1	1,354	26	295	1,086	1	1,382	27	2.07	28
Tarde	166	598	1	765	15	159	613	11	783	15	2.35	18
Noche	258	1,033	0	1,291	25	302	1,133	0	1,435	28	11.15	144
Sin dato	0	0	0	0	0	0	0	0	0	0	0.00	0
Total	1,020	4,125	3	5,148	100	1,089	4,088	13	5,190	100	0.82	42

### Hurto de moto en Medellín según año, sexo y rango de edad Medellín, 2023 - 2024

Periodo	2023					2024					Medellín, 2023 - 2024	
Rango de edad / Sexo	F	M	N/D	Total	Part%	F	M	N/D	Total	Part%	Var%	Dif
0-5	0	0	0	0	0	0	0	2	2	0	100.00	2
6-11	0	0	0	0	0	0	0	2	2	0	100.00	2
12-13	0	0	0	0	0	0	0	0	0	0	0.00	0
14-17	0	9	0	9	0	3	12	0	15	0	66.67	6
18-24	154	810	0	964	19	162	919	0	1,081	21	12.14	117
25-28	185	713	0	898	17	182	759	0	941	18	4.79	43
29-32	183	745	0	928	18	162	688	0	850	16	-8.41	-78
33-38	168	644	0	812	16	245	646	0	891	17	9.73	79
39-45	140	455	0	595	12	159	456	0	615	12	3.36	20
46-52	48	191	0	239	5	65	226	0	291	6	21.76	52
53-59	37	97	0	134	3	38	114	0	152	3	13.43	18
60-66	15	38	0	53	1	31	44	0	75	1	41.51	22
Mayor de 67	7	15	0	22	0	4	17	0	21	0	-4.55	-1
Sin dato	83	408	3	494	10	38	203	13	254	5	-48.58	-240

# Hurto a persona en Medellín

## Medellín, 2023 - 2024



### Hurto a persona en Medellín según año y sexo Medellín, 2023 - 2024

Sexo / Año	2023.000000	Part% 2023	2024.000000	Part% 2024	Total	Var%	Dif
Femenino	9,705	39	7,935	39	17,640	-18	-1,770
Masculino	14,896	60	12,614	61	27,510	-15	-2,282
Sin dato	20	0	16	0	36	-20	-4
<b>Total</b>	<b>24,621</b>	<b>100</b>	<b>20,565</b>	<b>100</b>	<b>45,186</b>	<b>-16</b>	<b>-4,056</b>

### Hurto a persona en Medellín según año, sexo y comuna estimada Medellín, 2023 - 2024

Periodo Comuna_estimada / Sexo	2023					2024					Medellín, 2023 - 2024	
	F	M	N/D	Total	Part%	F	M	N/D	Total	Part%	Var%	Dif
01-Popular	108	158	1	267	1	99	133	0	232	1	-13.11	-35
02-Santa Cruz	100	108	0	208	1	83	107	0	190	1	-8.65	-18
03-Manrique	177	276	0	453	2	120	232	0	352	2	-22.30	-101
04-Aranjuez	504	840	0	1,344	5	422	599	1	1,022	5	-23.96	-322
05-Castilla	477	808	1	1,286	5	359	657	0	1,016	5	-21.00	-270
06-Doce de Octubre	155	244	0	399	2	125	219	0	344	2	-13.78	-55
07-Robledo	446	697	0	1,143	5	344	563	0	907	4	-20.65	-236
08-Villa Hermosa	224	306	1	531	2	153	274	1	428	2	-19.40	-103
09-Buenos Aires	425	527	1	953	4	305	490	0	795	4	-16.58	-158
10-Candelaria	2,910	4,354	5	7,269	30	2,561	3,850	6	6,417	31	-11.72	-852
11-Laureles Estadio	1,120	1,763	3	2,886	12	905	1,332	2	2,239	11	-22.42	-647
12-América	367	493	1	861	4	269	374	0	643	3	-25.32	-218
13-San Javier	160	270	0	430	2	153	271	1	425	2	-1.16	-5
14-Poblado	1,171	1,965	1	3,137	13	898	1,601	4	2,503	12	-20.21	-634
15-Guayabal	351	543	0	894	4	276	506	1	783	4	-12.42	-111
16-Belén	657	991	1	1,649	7	519	822	0	1,341	7	-18.68	-308
50-Palmitas	2	2	0	4	0	7	4	0	11	0	175.00	7
60-San Cristobal	95	145	3	243	1	88	164	0	252	1	3.70	9
70-Altavista	35	58	0	93	0	38	57	0	95	0	2.15	2
80-San Antonio de Prado	107	126	0	233	1	79	148	0	227	1	-2.58	-6
90-Santa Elena	109	207	0	316	1	103	150	0	253	1	-19.94	-63
Sin dato	5	15	2	22	0	29	61	0	90	0	309.09	68
<b>Total</b>	<b>9,705</b>	<b>14,896</b>	<b>20</b>	<b>24,621</b>	<b>100</b>	<b>7,935</b>	<b>12,614</b>	<b>16</b>	<b>20,565</b>	<b>100</b>	<b>-16.47</b>	<b>-4056</b>

### Hurto a persona en Medellín según año, sexo y mes Medellín, 2023 - 2024

Periodo Mes / Sexo	2023					2024					Medellín, 2023 - 2024	
	F	M	N/D	Total	Part%	F	M	N/D	Total	Part%	Var%	Dif
Enero	1,014	1,447	0	2,461	10	894	1,466	0	2,360	11	-4.10	-101
Febrero	963	1,561	0	2,524	10	950	1,324	0	2,274	11	-9.90	-250
Marzo	1,039	1,645	0	2,684	11	817	1,245	8	2,070	10	-22.88	-614
Abril	1,098	1,707	0	2,805	11	896	1,459	5	2,360	11	-15.86	-445
Mayo	1,280	1,818	0	3,098	13	972	1,500	0	2,472	12	-20.21	-626
Junio	1,117	1,737	2	2,856	12	779	1,383	0	2,162	11	-24.30	-694
Julio	940	1,595	0	2,535	10	835	1,352	2	2,189	11	-13.65	-346
Agosto	1,011	1,629	3	2,643	11	833	1,489	0	2,322	11	-12.15	-321
Septiembre	1,109	1,563	11	2,683	11	847	1,254	1	2,102	10	-21.65	-581
Octubre	134	194	4	332	1	112	142	0	254	1	-23.49	-78
<b>Total</b>	<b>9,705</b>	<b>14,896</b>	<b>20</b>	<b>24,621</b>	<b>100</b>	<b>7,935</b>	<b>12,614</b>	<b>16</b>	<b>20,565</b>	<b>100</b>	<b>-16.47</b>	<b>-4056</b>

### Hurto a persona en Medellín, top 5 modalidad Medellín, 2023 - 2024

Periodo	2023					2024					Medellín, 2023 - 2024	
Modalidad / Sexo	F	M	N/D	Total	Part%	F	M	N/D	Total	Part%	Var%	Dif
Atraco	3,520	7,335	8	10,863	44	2,448	5,685	5	8,138	40	-25.09	-2725
Descuido	2,297	3,541	2	5,840	24	1,852	3,181	8	5,041	25	-13.68	-799
Cosquilleo	1,926	2,059	6	3,991	16	1,838	1,759	2	3,599	18	-9.82	-392
Raponazo	1,272	776	1	2,049	8	1,066	672	1	1,739	8	-15.13	-310
Engaño	279	337	2	618	3	284	306	0	590	3	-4.53	-28

### Hurto a persona en Medellín según año, sexo y jornada Medellín, 2023 - 2024

Periodo	2023					2024					Medellín, 2023 - 2024	
Jornada / Sexo	F	M	N/D	Total	Part%	F	M	N/D	Total	Part%	Var%	Dif
Madrugada	2,257	3,617	8	5,882	24	1,976	3,464	4	5,444	26	-7.45	-438
Mañana	2,916	3,781	2	6,699	27	1,756	2,791	2	4,549	22	-32.09	-2150
Tarde	2,342	3,520	2	5,864	24	1,810	2,778	5	4,593	22	-21.67	-1271
Noche	2,190	3,978	8	6,176	25	2,393	3,581	5	5,979	29	-3.19	-197
Sin dato	0	0	0	0	0	0	0	0	0	0	0.00	0
Total	9,705	14,896	20	24,621	100	7,935	12,614	16	20,565	100	-16.47	-4056

### Hurto a persona en Medellín según año, sexo y rango de edad Medellín, 2023 - 2024

Periodo	2023					2024					Medellín, 2023 - 2024	
Rango de edad / Sexo	F	M	N/D	Total	Part%	F	M	N/D	Total	Part%	Var%	Dif
0-5	5	5	0	10	0	5	3	0	8	0	-20.00	-2
6-11	8	8	0	16	0	2	8	0	10	0	-37.50	-6
12-13	20	12	0	32	0	6	14	0	20	0	-37.50	-12
14-17	108	216	0	324	1	131	201	0	332	2	2.47	8
18-24	1,989	3,082	0	5,071	21	1,555	2,292	0	3,847	19	-24.14	-1224
25-28	1,348	2,080	0	3,428	14	1,018	1,685	0	2,703	13	-21.15	-725
29-32	1,277	2,076	0	3,353	14	1,027	1,720	0	2,747	13	-18.07	-606
33-38	1,535	2,379	0	3,914	16	1,201	2,059	0	3,260	16	-16.71	-654
39-45	1,305	1,839	0	3,144	13	1,096	1,603	0	2,699	13	-14.15	-445
46-52	785	1,069	0	1,854	8	637	980	0	1,617	8	-12.78	-237
53-59	572	842	0	1,414	6	509	731	0	1,240	6	-12.31	-174
60-66	384	470	0	854	3	364	490	0	854	4	0.00	0
Mayor de 67	293	388	0	681	3	311	366	0	677	3	-0.59	-4
Sin dato	76	430	20	526	2	73	462	16	551	3	4.75	25

# Hurto a residencia en Medellín

## Medellín, 2023 - 2024



### Hurto a residencia en Medellín según año y sexo Medellín, 2023 - 2024

Sexo / Año	2023.000000	Part% 2023	2024.000000	Part% 2024	Total	Var%	Dif
Femenino	633	46	562	44	1,195	-11	-71
Masculino	740	54	709	56	1,449	-4	-31
Total	1,373	100	1,271	100	2,644	-7	-102

### Hurto a residencia en Medellín según año, sexo y comuna estimada Medellín, 2023 - 2024

Periodo Comuna_estimada / Sexo	2023				2024				Medellín, 2023 - 2024	
	F	M	Total	Part%	F	M	Total	Part%	Var%	Dif
01-Popular	24	15	39	3	21	15	36	3	-7.69	-3
02-Santa Cruz	22	8	30	2	8	9	17	1	-43.33	-13
03-Manrique	28	25	53	4	19	24	43	3	-18.87	-10
04-Aranjuez	32	30	62	5	36	39	75	6	20.97	13
05-Castilla	17	24	41	3	21	13	34	3	-17.07	-7
06-Doce de Octubre	8	10	18	1	10	19	29	2	61.11	11
07-Robledo	40	46	86	6	35	29	64	5	-25.58	-22
08-Villa Hermosa	41	34	75	5	29	39	68	5	-9.33	-7
09-Buenos Aires	29	42	71	5	42	42	84	7	18.31	13
10-Candelaria	51	80	131	10	36	67	103	8	-21.37	-28
11-Laureles Estadio	79	93	172	13	66	79	145	11	-15.70	-27
12-América	49	43	92	7	43	46	89	7	-3.26	-3
13-San Javier	21	30	51	4	29	24	53	4	3.92	2
14-Poblado	67	90	157	11	53	89	142	11	-9.55	-15
15-Guayabal	15	19	34	2	14	22	36	3	5.88	2
16-Belén	64	84	148	11	56	95	151	12	2.03	3
50-Palmitas	1	4	5	0	2	3	5	0	0.00	0
60-San Cristobal	12	20	32	2	13	15	28	2	-12.50	-4
70-Altavista	9	5	14	1	5	6	11	1	-21.43	-3
80-San Antonio de Prado	13	15	28	2	12	16	28	2	0.00	0
90-Santa Elena	10	22	32	2	11	17	28	2	-12.50	-4
Sin dato	1	1	2	0	1	1	2	0	0.00	0
Total	633	740	1,373	100	562	709	1,271	100	-7.43	-102

### Hurto a residencia en Medellín según año, sexo y mes Medellín, 2023 - 2024

Periodo Mes / Sexo	2023				2024				Medellín, 2023 - 2024	
	F	M	Total	Part%	F	M	Total	Part%	Var%	Dif
Enero	73	83	156	11	79	93	172	14	10.26	16
Febrero	72	71	143	10	62	80	142	11	-0.70	-1
Marzo	70	86	156	11	63	85	148	12	-5.13	-8
Abril	61	82	143	10	67	79	146	11	2.10	3
Mayo	81	97	178	13	58	76	134	11	-24.72	-44
Junio	52	86	138	10	51	59	110	9	-20.29	-28
Julio	78	74	152	11	43	56	99	8	-34.87	-53
Agosto	70	68	138	10	65	75	140	11	1.45	2
Septiembre	66	83	149	11	65	95	160	13	7.38	11
Octubre	10	10	20	1	9	11	20	2	0.00	0
Total	633	740	1,373	100	562	709	1,271	100	-7.43	-102

### Hurto a residencia en Medellín, top 5 modalidad Medellín, 2023 - 2024

Periodo	2023				2024				Medellín, 2023 - 2024	
Modalidad / Sexo	F	M	Total	Part%	F	M	Total	Part%	Var%	Dif
Descuido	276	344	620	45	247	285	532	42	-14.19	-88
Rompimiento cerradura	205	222	427	31	192	224	416	33	-2.58	-11
Atraco	33	44	77	6	15	81	96	8	24.68	19
Engaño	26	31	57	4	57	28	85	7	49.12	28
Llave maestra	28	38	66	5	20	33	53	4	-19.70	-13

### Hurto a residencia en Medellín según año, sexo y jornada Medellín, 2023 - 2024

Periodo	2023				2024				Medellín, 2023 - 2024	
Jornada / Sexo	F	M	Total	Part%	F	M	Total	Part%	Var%	Dif
Madrugada	185	213	398	29	149	215	364	29	-8.54	-34
Mañana	168	177	345	25	135	179	314	25	-8.99	-31
Tarde	135	170	305	22	141	151	292	23	-4.26	-13
Noche	145	180	325	24	137	164	301	24	-7.38	-24
Sin dato	0	0	0	0	0	0	0	0	0.00	0
Total	633	740	1,373	100	562	709	1,271	100	-7.43	-102

### Hurto a residencia en Medellín según año, sexo y rango de edad Medellín, 2023 - 2024

Periodo	2023				2024				Medellín, 2023 - 2024	
Rango de edad / Sexo	F	M	Total	Part%	F	M	Total	Part%	Var%	Dif
0-5	0	0	0	0	0	1	1	0	100.00	1
6-11	2	1	3	0	0	0	0	0	-100.00	-3
12-13	2	3	5	0	1	0	1	0	-80.00	-4
14-17	7	4	11	1	4	1	5	0	-54.55	-6
18-24	67	64	131	10	50	55	105	8	-19.85	-26
25-28	51	81	132	10	59	79	138	11	4.55	6
29-32	65	96	161	12	73	101	174	14	8.07	13
33-38	91	120	211	15	82	125	207	16	-1.90	-4
39-45	117	98	215	16	76	106	182	14	-15.35	-33
46-52	63	82	145	11	54	60	114	9	-21.38	-31
53-59	60	52	112	8	46	54	100	8	-10.71	-12
60-66	48	43	91	7	40	52	92	7	1.10	1
Mayor de 67	48	46	94	7	71	46	117	9	24.47	23
Sin dato	12	50	62	5	6	29	35	3	-43.55	-27

# Hurto a establecimiento comercial en Medellín

## Medellín, 2023 - 2024



### Hurto a establecimiento comercial en Medellín según año y comuna estimada Medellín, 2023 - 2024

Comuna_estimada / Año	2023.000000	Part% 2023	2024.000000	Part% 2024	Total	Var%	Dif
01-Popular	41	2	30	1	71	-27	-11
02-Santa Cruz	17	1	18	1	35	6	1
03-Manrique	46	2	36	2	82	-22	-10
04-Aranjuez	117	4	90	4	207	-23	-27
05-Castilla	122	5	85	4	207	-30	-37
06-Doce de Octubre	62	2	48	2	110	-23	-14
07-Robledo	134	5	103	5	237	-23	-31
08-Villa Hermosa	49	2	49	2	98	0	0
09-Buenos Aires	96	4	86	4	182	-10	-10
10-Candelaria	644	25	544	24	1,188	-16	-100
11-Laureles Estadio	348	13	303	14	651	-13	-45
12-América	90	3	95	4	185	6	5
13-San Javier	46	2	44	2	90	-4	-2
14-Poblado	381	15	328	15	709	-14	-53
15-Guayabal	116	4	128	6	244	10	12
16-Belén	213	8	153	7	366	-28	-60
50-Palmitas	0	0	3	0	3	100	3
60-San Cristobal	25	1	34	2	59	36	9
70-Altavista	11	0	6	0	17	-45	-5
80-San Antonio de Prado	24	1	27	1	51	12	3
90-Santa Elena	17	1	11	0	28	-35	-6
Sin dato	0	0	4	0	4	100	4
<b>Total</b>	<b>2,599</b>	<b>100</b>	<b>2,225</b>	<b>100</b>	<b>4,824</b>	<b>-14</b>	<b>-374</b>

### Hurto a establecimiento comercial en Medellín según año y mes Medellín, 2023 - 2024

Mes / Año	2023.000000	Part% 2023	2024.000000	Part% 2024	Total	Var%	Dif
Enero	411	16	274	12	685	-33	-137
Febrero	331	13	236	11	567	-29	-95
Marzo	344	13	238	11	582	-31	-106
Abril	286	11	252	11	538	-12	-34
Mayo	280	11	256	12	536	-9	-24
Junio	225	9	246	11	471	9	21
Julio	261	10	232	10	493	-11	-29
Agosto	221	8	260	12	481	18	39
Septiembre	210	8	210	9	420	0	0
Octubre	30	1	21	1	51	-30	-9
<b>Total</b>	<b>2,599</b>	<b>100</b>	<b>2,225</b>	<b>100</b>	<b>4,824</b>	<b>-14</b>	<b>-374</b>

### Hurto a establecimiento comercial en Medellín, top 5 modalidad Medellín, 2023 - 2024

Modalidad / Año	2023.000000	Part% 2023	2024.000000	Part% 2024	Total	Var%	Dif
Descuido	1,400	54	1,232	55	2,632	-12	-168
Atraco	529	20	441	20	970	-17	-88
Rompimiento cerradura	266	10	239	11	505	-10	-27
Mechero	112	4	117	5	229	4	5
Engaño	76	3	90	4	166	18	14

### Hurto a establecimiento comercial en Medellín según año y jornada Medellín, 2023 - 2024

Jornada / Año	2023.000000	Part% 2023	2024.000000	Part% 2024	Total	Var%	Dif
Madrugada	550	21	516	23	<b>1,066</b>	-6	-34
Mañana	711	27	449	20	<b>1,160</b>	-37	-262
Tarde	774	30	717	32	<b>1,491</b>	-7	-57
Noche	564	22	543	24	<b>1,107</b>	-4	-21
Sin dato	0	0	0	0	<b>0</b>	0	0
<b>Total</b>	<b>2,599</b>	<b>100</b>	<b>2,225</b>	<b>100</b>	<b>4,824</b>	<b>-14</b>	<b>-374</b>

# Extorsión en Medellín

## Medellín, 2023 - 2024



### Extorsión en Medellín según año y sexo Medellín, 2023 - 2024

Sexo / Año	2023.000000	Part% 2023	2024.000000	Part% 2024	Total	Var%	Dif
Femenino	238	33	222	33	460	-7	-16
Masculino	479	66	434	64	913	-9	-45
Sin dato	7	1	20	3	27	186	13
<b>Total</b>	<b>724</b>	<b>100</b>	<b>676</b>	<b>100</b>	<b>1,400</b>	<b>-7</b>	<b>-48</b>

### Extorsión en Medellín según año, sexo y comuna estimada Medellín, 2023 - 2024

Periodo Comuna_estimada / Sexo	2023					2024					Medellín, 2023 - 2024	
	F	M	N/D	Total	Part%	F	M	N/D	Total	Part%	Var%	Dif
01-Popular	2	14	0	16	2	10	11	0	21	3	31.25	5
02-Santa Cruz	9	4	0	13	2	8	9	0	17	3	30.77	4
03-Manrique	12	15	0	27	4	10	16	1	27	4	0.00	0
04-Aranjuez	10	28	0	38	5	13	32	0	45	7	18.42	7
05-Castilla	16	27	0	43	6	13	29	0	42	6	-2.33	-1
06-Doce de Octubre	9	19	0	28	4	10	19	1	30	4	7.14	2
07-Robledo	20	21	0	41	6	13	36	2	51	8	24.39	10
08-Villa Hermosa	11	15	0	26	4	6	19	1	26	4	0.00	0
09-Buenos Aires	15	28	0	43	6	5	14	0	19	3	-55.81	-24
10-Candelaria	32	97	2	131	18	33	69	2	104	15	-20.61	-27
11-Laureles Estadio	15	44	3	62	9	22	24	1	47	7	-24.19	-15
12-América	16	18	0	34	5	13	17	0	30	4	-11.76	-4
13-San Javier	12	27	0	39	5	9	25	6	40	6	2.56	1
14-Poblado	13	32	0	45	6	8	30	2	40	6	-11.11	-5
15-Guayabal	8	11	0	19	3	9	16	0	25	4	31.58	6
16-Belén	14	34	2	50	7	17	31	0	48	7	-4.00	-2
50-Palmitas	0	0	0	0	0	0	0	0	0	0	0.00	0
60-San Cristobal	11	17	0	28	4	14	14	3	31	5	10.71	3
70-Altavista	0	4	0	4	1	2	4	0	6	1	50.00	2
80-San Antonio de Prado	11	17	0	28	4	5	14	1	20	3	-28.57	-8
90-Santa Elena	2	7	0	9	1	1	5	0	6	1	-33.33	-3
Sin dato	0	0	0	0	0	1	0	0	1	0	100.00	1
<b>Total</b>	<b>238</b>	<b>479</b>	<b>7</b>	<b>724</b>	<b>100</b>	<b>222</b>	<b>434</b>	<b>20</b>	<b>676</b>	<b>100</b>	<b>-6.63</b>	<b>-48</b>

### Extorsión en Medellín según año, sexo y mes Medellín, 2023 - 2024

Periodo Mes / Sexo	2023					2024					Medellín, 2023 - 2024	
	F	M	N/D	Total	Part%	F	M	N/D	Total	Part%	Var%	Dif
Enero	22	59	3	84	12	17	48	2	67	10	-20.24	-17
Febrero	28	47	1	76	10	11	61	3	75	11	-1.32	-1
Marzo	37	65	0	102	14	23	38	0	61	9	-40.20	-41
Abril	25	71	1	97	13	24	36	0	60	9	-38.14	-37
Mayo	37	60	0	97	13	16	43	5	64	9	-34.02	-33
Junio	16	27	0	43	6	21	36	1	58	9	34.88	15
Julio	25	37	1	63	9	27	47	3	77	11	22.22	14
Agosto	27	47	0	74	10	34	57	5	96	14	29.73	22
Septiembre	18	56	1	75	10	39	63	1	103	15	37.33	28
Octubre	3	10	0	13	2	10	5	0	15	2	15.38	2
<b>Total</b>	<b>238</b>	<b>479</b>	<b>7</b>	<b>724</b>	<b>100</b>	<b>222</b>	<b>434</b>	<b>20</b>	<b>676</b>	<b>100</b>	<b>-6.63</b>	<b>-48</b>

### Extorsión en Medellín, top 5 modalidad Medellín, 2023 - 2024

Periodo	2023					2024					Medellín, 2023 - 2024	
Modalidad / Sexo	F	M	N/D	Total	Part%	F	M	N/D	Total	Part%	Var%	Dif
Clásica	151	298	2	451	62	101	249	14	364	54	-19.29	-87
Ciber extorsión	35	51	1	87	12	51	60	0	111	16	27.59	24
Microextorsión	18	53	4	75	10	26	41	3	70	10	-6.67	-5
Devolución de bienes	8	16	0	24	3	21	37	0	58	9	141.67	34
Intima	13	31	0	44	6	15	29	1	45	7	2.27	1

### Extorsión en Medellín según año, sexo y jornada Medellín, 2023 - 2024

Periodo	2023					2024					Medellín, 2023 - 2024	
Jornada / Sexo	F	M	N/D	Total	Part%	F	M	N/D	Total	Part%	Var%	Dif
Madrugada	56	92	1	149	21	52	102	5	159	24	6.71	10
Mañana	61	116	2	179	25	38	95	3	136	20	-24.02	-43
Tarde	79	168	2	249	34	80	112	9	201	30	-19.28	-48
Noche	42	103	2	147	20	52	125	3	180	27	22.45	33
Sin dato	0	0	0	0	0	0	0	0	0	0	0.00	0
Total	238	479	7	724	100	222	434	20	676	100	-6.63	-48

### Extorsión en Medellín según año, sexo y rango de edad Medellín, 2023 - 2024

Periodo	2023					2024					Medellín, 2023 - 2024	
Rango de edad / Sexo	F	M	N/D	Total	Part%	F	M	N/D	Total	Part%	Var%	Dif
0-5	1	1	0	2	0	0	1	0	1	0	-50.00	-1
6-11	0	0	0	0	0	0	0	0	0	0	0.00	0
12-13	3	0	0	3	0	1	0	0	1	0	-66.67	-2
14-17	6	3	0	9	1	6	2	0	8	1	-11.11	-1
18-24	39	52	0	91	13	33	48	0	81	12	-10.99	-10
25-28	28	70	0	98	14	30	50	0	80	12	-18.37	-18
29-32	33	63	0	96	13	31	60	0	91	13	-5.21	-5
33-38	42	88	0	130	18	40	82	0	122	18	-6.15	-8
39-45	40	101	0	141	19	37	75	0	112	17	-20.57	-29
46-52	16	44	0	60	8	23	42	0	65	10	8.33	5
53-59	19	22	0	41	6	11	24	0	35	5	-14.63	-6
60-66	3	14	0	17	2	5	12	0	17	3	0.00	0
Mayor de 67	5	9	0	14	2	4	7	0	11	2	-21.43	-3
Sin dato	3	12	7	22	3	1	31	20	52	8	136.36	30

### Extorsión en Medellín, top 5 lugar Medellín, 2023 - 2024

Periodo	2023					2024					Medellín, 2023 - 2024	
Lugar / Sexo	F	M	N/D	Total	Part%	F	M	N/D	Total	Part%	Var%	Dif
Vía pública	147	335	4	486	67	175	333	15	523	77	7.61	37
Hotel, motel y hostel	14	22	0	36	5	6	22	0	28	4	-22.22	-8
Café internet	7	8	0	15	2	7	19	1	27	4	80.00	12
Cárcel	2	4	0	6	1	4	5	3	12	2	100.00	6
Almacén tienda y otro	8	18	1	27	4	1	10	0	11	2	-59.26	-16

# Incautación de arma de fuego en Medellín

## Medellín, 2023 - 2024



### Incautación de arma de fuego en Medellín según año y comuna estimada Medellín, 2023 - 2024

Comuna_estimada / Año	2023.000000	Part% 2023	2024.000000	Part% 2024	Total	Var%	Dif
01-Popular	8	2	8	1	16	0	0
02-Santa Cruz	11	2	19	3	30	73	8
03-Manrique	36	7	23	4	59	-36	-13
04-Aranjuez	32	6	32	6	64	0	0
05-Castilla	33	7	39	7	72	18	6
06-Doce de Octubre	20	4	15	3	35	-25	-5
07-Robledo	42	8	37	7	79	-12	-5
08-Villa Hermosa	14	3	19	3	33	36	5
09-Buenos Aires	17	3	22	4	39	29	5
10-Candelaria	45	9	57	10	102	27	12
11-Laureles Estadio	56	11	62	11	118	11	6
12-América	19	4	23	4	42	21	4
13-San Javier	34	7	33	6	67	-3	-1
14-Poblado	26	5	32	6	58	23	6
15-Guayabal	29	6	33	6	62	14	4
16-Belén	34	7	56	10	90	65	22
50-Palmitas	2	0	0	0	2	-100	-2
60-San Cristobal	15	3	13	2	28	-13	-2
70-Altavista	7	1	16	3	23	129	9
80-San Antonio de Prado	9	2	11	2	20	22	2
90-Santa Elena	7	1	4	1	11	-43	-3
Sin dato	0	0	8	1	8	100	8
<b>Total</b>	<b>496</b>	<b>100</b>	<b>562</b>	<b>100</b>	<b>1,058</b>	<b>13</b>	<b>66</b>

### Incautación de arma de fuego en Medellín según año y mes Medellín, 2023 - 2024

Mes / Año	2023.000000	Part% 2023	2024.000000	Part% 2024	Total	Var%	Dif
Enero	42	8	68	12	110	62	26
Febrero	38	8	79	14	117	108	41
Marzo	49	10	77	14	126	57	28
Abril	22	4	54	10	76	145	32
Mayo	44	9	81	14	125	84	37
Junio	59	12	55	10	114	-7	-4
Julio	66	13	46	8	112	-30	-20
Agosto	86	17	50	9	136	-42	-36
Septiembre	82	17	45	8	127	-45	-37
Octubre	8	2	7	1	15	-12	-1
<b>Total</b>	<b>496</b>	<b>100</b>	<b>562</b>	<b>100</b>	<b>1,058</b>	<b>13</b>	<b>66</b>

### Incautación de arma de fuego en Medellín según año y modalidad Medellín, 2023 - 2024

Modalidad / Año	2023.000000	Part% 2023	2024.000000	Part% 2024	Total	Var%	Dif
Flagrancia	326	66	409	73	735	25	83
Orden judicial	17	3	9	2	26	-47	-8
Sin dato	153	31	144	26	297	-6	-9
<b>Total</b>	<b>496</b>	<b>100</b>	<b>562</b>	<b>100</b>	<b>1,058</b>	<b>13</b>	<b>66</b>

### Incautación de arma de fuego en Medellín según año y jornada Medellín, 2023 - 2024

Jornada / Año	2023.000000	Part% 2023	2024.000000	Part% 2024	Total	Var%	Dif
Madrugada	118	24	131	23	249	11	13
Mañana	102	21	107	19	209	5	5
Tarde	130	26	155	28	285	19	25
Noche	146	29	169	30	315	16	23
Sin dato	0	0	0	0	0	0	0
<b>Total</b>	<b>496</b>	<b>100</b>	<b>562</b>	<b>100</b>	<b>1,058</b>	<b>13</b>	<b>66</b>

## Incautación de arma blanca en Medellín, 2023 - 2024



### Incautación de arma blanca en Medellín según año y comuna estimada Medellín, 2023 - 2024

Comuna_estimada / Año	2023.000000	Part% 2023	2024.000000	Part% 2024	Total	Var%	Dif
01-Popular	4	5	1	1	5	-75	-3
02-Santa Cruz	2	2	0	0	2	-100	-2
03-Manrique	6	7	2	2	8	-67	-4
04-Aranjuez	1	1	4	4	5	300	3
05-Castilla	2	2	2	2	4	0	0
06-Doce de Octubre	1	1	10	11	11	900	9
07-Robledo	6	7	3	3	9	-50	-3
08-Villa Hermosa	2	2	7	8	9	250	5
09-Buenos Aires	3	3	4	4	7	33	1
10-Candelaria	40	46	42	47	82	5	2
11-Laureles Estadio	0	0	1	1	1	100	1
12-América	0	0	0	0	0	0	0
13-San Javier	5	6	1	1	6	-80	-4
14-Poblado	11	13	6	7	17	-45	-5
15-Guayabal	0	0	0	0	0	0	0
16-Belén	2	2	0	0	2	-100	-2
50-Palmitas	0	0	0	0	0	0	0
60-San Cristobal	1	1	1	1	2	0	0
70-Altavista	1	1	0	0	1	-100	-1
80-San Antonio de Prado	0	0	1	1	1	100	1
90-Santa Elena	0	0	4	4	4	100	4
Sin dato	0	0	0	0	0	0	0
<b>Total</b>	<b>87</b>	<b>100</b>	<b>89</b>	<b>100</b>	<b>176</b>	<b>2</b>	<b>2</b>

### Incautación de arma blanca en Medellín según año y mes Medellín, 2023 - 2024

Mes / Año	2023.000000	Part% 2023	2024.000000	Part% 2024	Total	Var%	Dif
Enero	8	9	4	4	12	-50	-4
Febrero	12	14	6	7	18	-50	-6
Marzo	9	10	11	12	20	22	2
Abril	24	28	11	12	35	-54	-13
Mayo	9	10	10	11	19	11	1
Junio	5	6	2	2	7	-60	-3
Julio	6	7	13	15	19	117	7
Agosto	6	7	5	6	11	-17	-1
Septiembre	7	8	23	26	30	229	16
Octubre	1	1	4	4	5	300	3
<b>Total</b>	<b>87</b>	<b>100</b>	<b>89</b>	<b>100</b>	<b>176</b>	<b>2</b>	<b>2</b>

### Incautación de arma blanca en Medellín según año y modalidad Medellín, 2023 - 2024

Modalidad / Año	2023.000000	Part% 2023	2024.000000	Part% 2024	Total	Var%	Dif
Flagrancia	77	89	76	85	153	-1	-1
Orden judicial	2	2	0	0	2	-100	-2
Sin dato	8	9	13	15	21	62	5
<b>Total</b>	<b>87</b>	<b>100</b>	<b>89</b>	<b>100</b>	<b>176</b>	<b>2</b>	<b>2</b>

## Incautación de arma blanca en Medellín según año y jornada Medellín, 2023 - 2024

Jornada / Año	2023.000000	Part% 2023	2024.000000	Part% 2024	Total	Var%	Dif
Madrugada	16	18	32	36	48	100	16
Mañana	34	39	12	13	46	-65	-22
Tarde	15	17	24	27	39	60	9
Noche	22	25	21	24	43	-5	-1
Sin dato	0	0	0	0	0	0	0
<b>Total</b>	<b>87</b>	<b>100</b>	<b>89</b>	<b>100</b>	<b>176</b>	<b>2</b>	<b>2</b>

## Incautación de estupefacientes en Medellín Medellín, 2023 - 2024

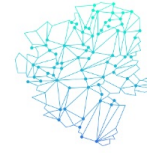

**SISC**  
SISTEMA DE INFORMACIÓN PARA  
LA SEGURIDAD Y LA CONVIVENCIA



Alcaldía de Medellín  
Distrito de  
Ciencia, Tecnología e Innovación

## Incautación de estupefacientes en Medellín según año y comuna estimada Medellín, 2023 - 2024

Comuna_estimada / Año	2023.000000	Part% 2023	2024.000000	Part% 2024	Total	Var%	Dif
01-Popular	754	10	790	10	1,544	5	36
02-Santa Cruz	347	5	351	4	698	1	4
03-Manrique	545	7	795	10	1,340	46	250
04-Aranjuez	625	9	707	9	1,332	13	82
05-Castilla	356	5	498	6	854	40	142
06-Doce de Octubre	409	6	536	6	945	31	127
07-Robledo	284	4	401	5	685	41	117
08-Villa Hermosa	323	4	259	3	582	-20	-64
09-Buenos Aires	226	3	295	4	521	31	69
10-Candelaria	1,190	16	636	8	1,826	-47	-554
11-Laureles Estadio	299	4	284	3	583	-5	-15
12-América	102	1	117	1	219	15	15
13-San Javier	408	6	425	5	833	4	17
14-Poblado	272	4	578	7	850	112	306
15-Guayabal	652	9	882	11	1,534	35	230
16-Belén	222	3	266	3	488	20	44
50-Palmitas	14	0	27	0	41	93	13
60-San Cristobal	88	1	128	2	216	45	40
70-Altavista	38	1	26	0	64	-32	-12
80-San Antonio de Prado	94	1	137	2	231	46	43
90-Santa Elena	34	0	14	0	48	-59	-20
Sin dato	0	0	98	1	98	100	98
<b>Total</b>	<b>7,282</b>	<b>100</b>	<b>8,250</b>	<b>100</b>	<b>15,532</b>	<b>13</b>	<b>968</b>

## Incautación de estupefacientes en Medellín según año y mes Medellín, 2023 - 2024

Mes / Año	2023.000000	Part% 2023	2024.000000	Part% 2024	Total	Var%	Dif
Enero	1,132	16	1,123	14	2,255	-1	-9
Febrero	1,141	16	1,291	16	2,432	13	150
Marzo	1,065	15	1,019	12	2,084	-4	-46
Abril	490	7	976	12	1,466	99	486
Mayo	668	9	898	11	1,566	34	230
Junio	615	8	827	10	1,442	34	212
Julio	894	12	910	11	1,804	2	16
Agosto	712	10	474	6	1,186	-33	-238
Septiembre	509	7	622	8	1,131	22	113
Octubre	56	1	110	1	166	96	54
<b>Total</b>	<b>7,282</b>	<b>100</b>	<b>8,250</b>	<b>100</b>	<b>15,532</b>	<b>13</b>	<b>968</b>

## Incautación de estupefacientes en Medellín según año y modalidad Medellín, 2023 - 2024

Modalidad / Año	2023.000000	Part% 2023	2024.000000	Part% 2024	Total	Var%	Dif
Flagrancia	6,006	82	6,944	84	12,950	16	938
Orden judicial	20	0	12	0	32	-40	-8
Sin dato	1,256	17	1,294	16	2,550	3	38
<b>Total</b>	<b>7,282</b>	<b>100</b>	<b>8,250</b>	<b>100</b>	<b>15,532</b>	<b>13</b>	<b>968</b>

### Incautación de estupefacientes en Medellín según año y jornada Medellín, 2023 - 2024

Jornada / Año	2023.000000	Part% 2023	2024.000000	Part% 2024	Total	Var%	Dif
Madrugada	1,066	15	1,259	15	2,325	18	193
Mañana	1,902	26	1,904	23	3,806	0	2
Tarde	2,489	34	2,957	36	5,446	19	468
Noche	1,825	25	2,130	26	3,955	17	305
Sin dato	0	0	0	0	0	0	0
<b>Total</b>	<b>7,282</b>	<b>100</b>	<b>8,250</b>	<b>100</b>	<b>15,532</b>	<b>13</b>	<b>968</b>

### Incautación de estupefacientes en Medellín según año y bien Medellín, 2023 - 2024

Bien / Año	2023.000000	Part% 2023	2024.000000	Part% 2024	Total	Var%	Dif
Base de cocaína (Kg)	112	1	94	0	206	-16	-19
Basuco (Kg)	60	0	57	0	116	-5	-3
Cocaína (Kg)	278	1	77	0	355	-72	-201
Heroína (Kg)	1	0	1	0	1	23	0
Marihuana (Kg)	2,028	9	2,279	9	4,307	12	250
Otras drogas sintéticas (Pastillas)	19,202	89	22,193	90	41,396	16	2,991
<b>Total</b>	<b>21,681</b>	<b>100</b>	<b>24,700</b>	<b>100</b>	<b>46,381</b>	<b>14</b>	<b>3,019</b>

# Captura en Medellín

## Medellín, 2023 - 2024



### Captura en Medellín según año y sexo Medellín, 2023 - 2024

Sexo / Año	2023.000000	Part% 2023	2024.000000	Part% 2024	Total	Var%	Dif
Femenino	1,031	9	1,030	8	2,061	-0	-1
Masculino	10,776	91	11,769	92	22,545	9	993
<b>Total</b>	<b>11,807</b>	<b>100</b>	<b>12,799</b>	<b>100</b>	<b>24,606</b>	<b>8</b>	<b>992</b>

### Captura en Medellín según año, sexo y comuna estimada Medellín, 2023 - 2024

Periodo Comuna_estimada / Sexo	2023				2024				Medellín, 2023 - 2024	
	F	M	Total	Part%	F	M	Total	Part%	Var%	Dif
01-Popular	41	841	882	7	40	927	967	8	9.64	85
02-Santa Cruz	35	445	480	4	29	448	477	4	-0.62	-3
03-Manrique	57	781	838	7	54	982	1,036	8	23.63	198
04-Aranjuez	58	773	831	7	78	867	945	7	13.72	114
05-Castilla	73	708	781	7	59	828	887	7	13.57	106
06-Doce de Octubre	35	526	561	5	26	508	534	4	-4.81	-27
07-Robledo	33	560	593	5	28	639	667	5	12.48	74
08-Villa Hermosa	28	394	422	4	34	379	413	3	-2.13	-9
09-Buenos Aires	28	318	346	3	34	383	417	3	20.52	71
10-Candelaria	308	2,033	2,341	20	232	1,443	1,675	13	-28.45	-666
11-Laureles Estadio	74	746	820	7	71	854	925	7	12.80	105
12-América	15	284	299	3	35	335	370	3	23.75	71
13-San Javier	45	520	565	5	53	669	722	6	27.79	157
14-Poblado	76	537	613	5	136	766	902	7	47.15	289
15-Guayabal	47	465	512	4	36	787	823	6	60.74	311
16-Belén	33	359	392	3	46	423	469	4	19.64	77
50-Palmitas	3	24	27	0	1	25	26	0	-3.70	-1
60-San Cristobal	19	189	208	2	16	184	200	2	-3.85	-8
70-Altavista	7	57	64	1	3	52	55	0	-14.06	-9
80-San Antonio de Prado	14	141	155	1	10	175	185	1	19.35	30
90-Santa Elena	2	71	73	1	9	44	53	0	-27.40	-20
Sin dato	0	4	4	0	0	51	51	0	1175.00	47
<b>Total</b>	<b>1,031</b>	<b>10,776</b>	<b>11,807</b>	<b>100</b>	<b>1,030</b>	<b>11,769</b>	<b>12,799</b>	<b>100</b>	<b>8.40</b>	<b>992</b>

### Captura en Medellín según año, sexo y mes Medellín, 2023 - 2024

Periodo Mes / Sexo	2023				2024				Medellín, 2023 - 2024	
	F	M	Total	Part%	F	M	Total	Part%	Var%	Dif
Enero	121	1,375	1,496	13	131	1,391	1,522	12	1.74	26
Febrero	125	1,505	1,630	14	121	1,649	1,770	14	8.59	140
Marzo	115	1,502	1,617	14	162	1,389	1,551	12	-4.08	-66
Abril	95	913	1,008	9	152	1,394	1,546	12	53.37	538
Mayo	109	1,076	1,185	10	110	1,355	1,465	11	23.63	280
Junio	95	933	1,028	9	98	1,268	1,366	11	32.88	338
Julio	141	1,299	1,440	12	112	1,325	1,437	11	-0.21	-3
Agosto	125	1,188	1,313	11	67	821	888	7	-32.37	-425
Septiembre	95	885	980	8	66	1,019	1,085	8	10.71	105
Octubre	10	100	110	1	11	158	169	1	53.64	59
<b>Total</b>	<b>1,031</b>	<b>10,776</b>	<b>11,807</b>	<b>100</b>	<b>1,030</b>	<b>11,769</b>	<b>12,799</b>	<b>100</b>	<b>8.40</b>	<b>992</b>

### Captura en Medellín según año, sexo y modalidad Medellín, 2023 - 2024

Periodo	2023				2024				Medellín, 2023 - 2024	
Modalidad / Sexo	F	M	Total	Part%	F	M	Total	Part%	Var%	Dif
Flagrancia	909	9,758	10,667	90	935	10,670	11,605	91	8.79	938
Orden judicial	122	1,018	1,140	10	95	1,099	1,194	9	4.74	54
<b>Total</b>	<b>1,031</b>	<b>10,776</b>	<b>11,807</b>	<b>100</b>	<b>1,030</b>	<b>11,769</b>	<b>12,799</b>	<b>100</b>	<b>8.40</b>	<b>992</b>

### Captura en Medellín según año, sexo y jornada Medellín, 2023 - 2024

Periodo	2023				2024				Medellín, 2023 - 2024	
Jornada / Sexo	F	M	Total	Part%	F	M	Total	Part%	Var%	Dif
Madrugada	146	1,621	1,767	15	134	1,823	1,957	15	10.75	190
Mañana	241	2,797	3,038	26	251	2,743	2,994	23	-1.45	-44
Tarde	324	3,568	3,892	33	367	4,050	4,417	35	13.49	525
Noche	320	2,790	3,110	26	278	3,153	3,431	27	10.32	321
Sin dato	0	0	0	0	0	0	0	0	0.00	0
<b>Total</b>	<b>1,031</b>	<b>10,776</b>	<b>11,807</b>	<b>100</b>	<b>1,030</b>	<b>11,769</b>	<b>12,799</b>	<b>100</b>	<b>8.40</b>	<b>992</b>

### Captura en Medellín según año, sexo y rango de edad Medellín, 2023 - 2024

Periodo	2023				2024				Medellín, 2023 - 2024	
Rango de edad / Sexo	F	M	Total	Part%	F	M	Total	Part%	Var%	Dif
0-5	1	13	14	0	2	5	7	0	-50.00	-7
6-11	0	0	0	0	0	0	0	0	0.00	0
12-13	0	1	1	0	0	0	0	0	-100.00	-1
14-17	45	355	400	3	74	343	417	3	4.25	17
18-24	304	3,389	3,693	31	291	3,535	3,826	30	3.60	133
25-28	146	2,103	2,249	19	171	2,213	2,384	19	6.00	135
29-32	133	1,585	1,718	15	131	1,759	1,890	15	10.01	172
33-38	169	1,596	1,765	15	144	1,801	1,945	15	10.20	180
39-45	120	964	1,084	9	105	1,148	1,253	10	15.59	169
46-52	62	381	443	4	63	471	534	4	20.54	91
53-59	29	202	231	2	33	270	303	2	31.17	72
60-66	14	110	124	1	11	130	141	1	13.71	17
Mayor de 67	5	44	49	0	3	61	64	0	30.61	15
Sin dato	3	33	36	0	2	33	35	0	-2.78	-1

### Captura en Medellín según año, sexo y categoría penal Medellín, 2023 - 2024

Periodo	2023				2024				Medellín, 2023 - 2024	
Categoría penal / Sexo	F	M	Total	Part%	F	M	Total	Part%	Var%	Dif
Circunstancia de agravación	3	56	59	0	4	94	98	1	66.10	39
Hurto a entidad financiera	0	3	3	0	0	3	3	0	0.00	0
Hurto a establecimiento de comercio	82	318	400	3	106	276	382	3	-4.50	-18
Hurto a persona	158	1,103	1,261	11	165	1,034	1,199	9	-4.92	-62
Hurto a residencia	6	37	43	0	2	31	33	0	-23.26	-10
Hurto de motocicleta	2	183	185	2	0	133	133	1	-28.11	-52
Hurto de vehículo	4	40	44	0	2	34	36	0	-18.18	-8
No	774	9,032	9,806	83	751	10,162	10,913	85	11.29	1107
Sin dato	2	4	6	0	0	2	2	0	-66.67	-4
<b>Total</b>	<b>1,031</b>	<b>10,776</b>	<b>11,807</b>	<b>100</b>	<b>1,030</b>	<b>11,769</b>	<b>12,799</b>	<b>100</b>	<b>8.40</b>	<b>992</b>

# Recuperación de carros en Medellín

## Medellín, 2023 - 2024



### Recuperación de carros en Medellín según año y comuna estimada Medellín, 2023 - 2024

Comuna_estimada / Año	2023.000000	Part% 2023	2024.000000	Part% 2024	Total	Var%	Dif
01-Popular	5	2	5	2	10	0	0
02-Santa Cruz	10	4	13	5	23	30	3
03-Manrique	11	4	20	7	31	82	9
04-Aranjuez	21	8	24	9	45	14	3
05-Castilla	31	12	40	15	71	29	9
06-Doce de Octubre	6	2	10	4	16	67	4
07-Robledo	20	8	22	8	42	10	2
08-Villa Hermosa	8	3	9	3	17	12	1
09-Buenos Aires	9	4	13	5	22	44	4
10-Candelaria	31	12	13	5	44	-58	-18
11-Laureles Estadio	25	10	20	7	45	-20	-5
12-América	8	3	14	5	22	75	6
13-San Javier	6	2	5	2	11	-17	-1
14-Poblado	16	6	21	8	37	31	5
15-Guayabal	12	5	17	6	29	42	5
16-Belén	10	4	10	4	20	0	0
50-Palmitas	0	0	2	1	2	100	2
60-San Cristobal	11	4	5	2	16	-55	-6
70-Altavista	2	1	1	0	3	-50	-1
80-San Antonio de Prado	5	2	4	1	9	-20	-1
90-Santa Elena	4	2	1	0	5	-75	-3
Sin dato	0	0	1	0	1	100	1
<b>Total</b>	<b>251</b>	<b>100</b>	<b>270</b>	<b>100</b>	<b>521</b>	<b>8</b>	<b>19</b>

### Recuperación de carros en Medellín según año y mes Medellín, 2023 - 2024

Mes / Año	2023.000000	Part% 2023	2024.000000	Part% 2024	Total	Var%	Dif
Enero	39	16	36	13	75	-8	-3
Febrero	31	12	37	14	68	19	6
Marzo	32	13	30	11	62	-6	-2
Abril	28	11	33	12	61	18	5
Mayo	21	8	25	9	46	19	4
Junio	38	15	31	11	69	-18	-7
Julio	17	7	28	10	45	65	11
Agosto	25	10	23	9	48	-8	-2
Septiembre	18	7	22	8	40	22	4
Octubre	2	1	5	2	7	150	3
<b>Total</b>	<b>251</b>	<b>100</b>	<b>270</b>	<b>100</b>	<b>521</b>	<b>8</b>	<b>19</b>

### Recuperación de carros en Medellín según año y jornada Medellín, 2023 - 2024

Jornada / Año	2023.000000	Part% 2023	2024.000000	Part% 2024	Total	Var%	Dif
Madrugada	28	11	28	10	56	0	0
Mañana	89	35	101	37	190	13	12
Tarde	99	39	102	38	201	3	3
Noche	35	14	39	14	74	11	4
Sin dato	0	0	0	0	0	0	0
<b>Total</b>	<b>251</b>	<b>100</b>	<b>270</b>	<b>100</b>	<b>521</b>	<b>8</b>	<b>19</b>

# Recuperación de motos en Medellín

## Medellín, 2023 - 2024



### Recuperación de motos en Medellín según año y comuna estimada Medellín, 2023 - 2024

Comuna_estimada / Año	2023.000000	Part% 2023	2024.000000	Part% 2024	Total	Var%	Dif
01-Popular	66	5	72	5	138	9	6
02-Santa Cruz	65	4	75	5	140	15	10
03-Manrique	161	11	142	10	303	-12	-19
04-Aranjuez	151	10	134	9	285	-11	-17
05-Castilla	159	11	178	12	337	12	19
06-Doce de Octubre	60	4	61	4	121	2	1
07-Robledo	112	8	95	7	207	-15	-17
08-Villa Hermosa	61	4	58	4	119	-5	-3
09-Buenos Aires	73	5	69	5	142	-5	-4
10-Candelaria	178	12	118	8	296	-34	-60
11-Laureles Estadio	77	5	88	6	165	14	11
12-América	34	2	54	4	88	59	20
13-San Javier	62	4	77	5	139	24	15
14-Poblado	44	3	46	3	90	5	2
15-Guayabal	48	3	45	3	93	-6	-3
16-Belén	32	2	52	4	84	62	20
50-Palmitas	4	0	4	0	8	0	0
60-San Cristobal	24	2	30	2	54	25	6
70-Altavista	10	1	5	0	15	-50	-5
80-San Antonio de Prado	19	1	21	1	40	11	2
90-Santa Elena	4	0	4	0	8	0	0
Sin dato	1	0	5	0	6	400	4
<b>Total</b>	<b>1,445</b>	<b>100</b>	<b>1,433</b>	<b>100</b>	<b>2,878</b>	<b>-1</b>	<b>-12</b>

### Recuperación de motos en Medellín según año y mes Medellín, 2023 - 2024

Mes / Año	2023.000000	Part% 2023	2024.000000	Part% 2024	Total	Var%	Dif
Enero	201	14	216	15	417	7	15
Febrero	200	14	185	13	385	-8	-15
Marzo	129	9	165	12	294	28	36
Abril	145	10	149	10	294	3	4
Mayo	140	10	150	10	290	7	10
Junio	153	11	121	8	274	-21	-32
Julio	153	11	157	11	310	3	4
Agosto	171	12	102	7	273	-40	-69
Septiembre	143	10	166	12	309	16	23
Octubre	10	1	22	2	32	120	12
<b>Total</b>	<b>1,445</b>	<b>100</b>	<b>1,433</b>	<b>100</b>	<b>2,878</b>	<b>-1</b>	<b>-12</b>

### Recuperación de motos en Medellín según año y jornada Medellín, 2023 - 2024

Jornada / Año	2023.000000	Part% 2023	2024.000000	Part% 2024	Total	Var%	Dif
Madrugada	146	10	128	9	274	-12	-18
Mañana	512	35	591	41	1,103	15	79
Tarde	559	39	499	35	1,058	-11	-60
Noche	228	16	215	15	443	-6	-13
Sin dato	0	0	0	0	0	0	0
<b>Total</b>	<b>1,445</b>	<b>100</b>	<b>1,433</b>	<b>100</b>	<b>2,878</b>	<b>-1</b>	<b>-12</b>

# Violencia intrafamiliar en Medellín

## Medellín, 2023 - 2024



### Violencia intrafamiliar en Medellín según año y sexo Medellín, 2023 - 2024

Sexo / Año	2023.000000	Part% 2023	2024.000000	Part% 2024	Total	Var%	Dif
Femenino	6,747	71	7,057	70	13,804	5	310
Masculino	2,614	28	2,783	28	5,397	6	169
Sin dato	142	1	210	2	352	48	68
<b>Total</b>	<b>9,503</b>	<b>100</b>	<b>10,050</b>	<b>100</b>	<b>19,553</b>	<b>6</b>	<b>547</b>

### Violencia intrafamiliar en Medellín según año, sexo y comuna Medellín, 2023 - 2024

Periodo Comuna / Sexo	2023					2024					Medellín, 2023 - 2024	
	F	M	N/D	Total	Part%	F	M	N/D	Total	Part%	Var%	Dif
01-Popular	429	144	3	576	6	409	128	8	545	5	-5.38	-31
02-Santa Cruz	339	90	5	434	5	308	68	4	380	4	-12.44	-54
03-Manrique	539	196	6	741	8	561	180	24	765	8	3.24	24
04-Aranjuez	419	155	14	588	6	459	135	13	607	6	3.23	19
05-Castilla	282	112	5	399	4	268	107	16	391	4	-2.01	-8
06-Doce de Octubre	426	134	4	564	6	429	125	13	567	6	0.53	3
07-Robledo	420	137	5	562	6	346	135	10	491	5	-12.63	-71
08-Villa Hermosa	401	143	2	546	6	387	136	10	533	5	-2.38	-13
09-Buenos Aires	256	97	1	354	4	282	84	8	374	4	5.65	20
10-Candelaria	205	91	4	300	3	234	112	9	355	4	18.33	55
11-Laureles Estadio	130	57	3	190	2	125	46	4	175	2	-7.89	-15
12-América	138	43	2	183	2	155	48	4	207	2	13.11	24
13-San Javier	396	118	2	516	5	384	121	3	508	5	-1.55	-8
14-Poblado	101	42	1	144	2	101	35	2	138	1	-4.17	-6
15-Guayabal	169	52	3	224	2	158	67	4	229	2	2.23	5
16-Belén	328	132	19	479	5	335	121	10	466	5	-2.71	-13
50-Palmitas	6	2	0	8	0	0	2	0	2	0	-75.00	-6
60-San Cristobal	300	86	1	387	4	186	39	0	225	2	-41.86	-162
70-Altavista	116	31	2	149	2	95	11	1	107	1	-28.19	-42
80-San Antonio de Prado	246	71	4	321	3	290	66	2	358	4	11.53	37
90-Santa Elena	48	19	0	67	1	47	19	2	68	1	1.49	1
Sin dato	1,053	662	56	1,771	19	1,498	998	63	2,559	25	44.49	788
<b>Total</b>	<b>6,747</b>	<b>2,614</b>	<b>142</b>	<b>9,503</b>	<b>100</b>	<b>7,057</b>	<b>2,783</b>	<b>210</b>	<b>10,050</b>	<b>100</b>	<b>5.76</b>	<b>547</b>

### Violencia intrafamiliar en Medellín según año, sexo y mes Medellín, 2023 - 2024

Periodo Mes / Sexo	2023					2024					Medellín, 2023 - 2024	
	F	M	N/D	Total	Part%	F	M	N/D	Total	Part%	Var%	Dif
Enero	716	255	0	971	10	722	271	19	1,012	10	4.22	41
Febrero	643	237	0	880	9	755	347	20	1,122	11	27.50	242
Marzo	673	270	3	946	10	740	255	21	1,016	10	7.40	70
Abril	657	273	13	943	10	812	326	21	1,159	12	22.91	216
Mayo	845	355	24	1,224	13	837	366	25	1,228	12	0.33	4
Junio	766	326	26	1,118	12	705	275	19	999	10	-10.64	-119
Julio	789	260	25	1,074	11	783	285	22	1,090	11	1.49	16
Agosto	768	314	27	1,109	12	718	279	29	1,026	10	-7.48	-83
Septiembre	793	287	20	1,100	12	865	330	28	1,223	12	11.18	123
Octubre	97	37	4	138	1	120	49	6	175	2	26.81	37
<b>Total</b>	<b>6,747</b>	<b>2,614</b>	<b>142</b>	<b>9,503</b>	<b>100</b>	<b>7,057</b>	<b>2,783</b>	<b>210</b>	<b>10,050</b>	<b>100</b>	<b>5.76</b>	<b>547</b>

### Violencia intrafamiliar en Medellín, top 5 modalidad Medellín, 2023 - 2024

Periodo	2023					2024					Medellín, 2023 - 2024	
Modalidad / Sexo	F	M	N/D	Total	Part%	F	M	N/D	Total	Part%	Var%	Dif
Física	1,504	247	14	1,765	19	1,446	285	15	1,746	17	-1.08	-19
Verbal	636	115	6	757	8	974	184	3	1,161	12	53.37	404
Maltrato	799	146	8	953	10	618	123	3	744	7	-21.93	-209
Amenaza	553	86	3	642	7	612	110	3	725	7	12.93	83
Psicológica	322	39	2	363	4	297	37	1	335	3	-7.71	-28

### Violencia intrafamiliar en Medellín según año, sexo y jornada Medellín, 2023 - 2024

Periodo	2023					2024					Medellín, 2023 - 2024	
Jornada / Sexo	F	M	N/D	Total	Part%	F	M	N/D	Total	Part%	Var%	Dif
Madrugada	474	72	5	551	6	512	96	5	613	6	11.25	62
Mañana	933	157	7	1,097	12	1,094	215	7	1,316	13	19.96	219
Tarde	755	159	5	919	10	935	180	4	1,119	11	21.76	200
Noche	974	177	8	1,159	12	1,050	188	9	1,247	12	7.59	88
Sin dato	3,611	2,049	117	5,777	61	3,466	2,104	185	5,755	57	-0.38	-22
Total	6,747	2,614	142	9,503	100	7,057	2,783	210	10,050	100	5.76	547

### Violencia intrafamiliar en Medellín según año, sexo y rango de edad Medellín, 2023 - 2024

Periodo	2023					2024					Medellín, 2023 - 2024	
Rango de edad / Sexo	F	M	N/D	Total	Part%	F	M	N/D	Total	Part%	Var%	Dif
0-5	499	418	0	917	10	447	446	7	900	9	-1.85	-17
6-11	768	720	8	1,496	16	845	809	10	1,664	17	11.23	168
12-13	439	261	1	701	7	438	255	1	694	7	-1.00	-7
14-17	784	457	5	1,246	13	737	394	6	1,137	11	-8.75	-109
18-24	614	53	4	671	7	613	47	6	666	7	-0.75	-5
25-28	561	58	0	619	7	555	62	2	619	6	0.00	0
29-32	553	61	3	617	6	577	80	2	659	7	6.81	42
33-38	631	85	3	719	8	660	96	9	765	8	6.40	46
39-45	540	80	4	624	7	573	105	0	678	7	8.65	54
46-52	376	47	5	428	4	386	72	1	459	5	7.24	31
53-59	283	82	3	368	4	338	90	0	428	4	16.30	60
60-66	258	83	2	343	4	301	79	2	382	4	11.37	39
Mayor de 67	319	163	3	485	5	364	178	5	547	5	12.78	62
Sin dato	122	46	101	269	3	223	70	159	452	4	68.03	183

# Lesiones personales en Medellín

## Medellín, 2023 - 2024



### Lesiones personales en Medellín según año y sexo Medellín, 2023 - 2024

Sexo / Año	2023.000000	Part% 2023	2024.000000	Part% 2024	Total	Var%	Dif
Femenino	1,691	44	1,646	44	3,337	-3	-45
Masculino	2,146	56	2,087	56	4,233	-3	-59
Sin dato	5	0	2	0	7	-60	-3
<b>Total</b>	<b>3,842</b>	<b>100</b>	<b>3,735</b>	<b>100</b>	<b>7,577</b>	<b>-3</b>	<b>-107</b>

### Lesiones personales en Medellín según año, sexo y comuna estimada Medellín, 2023 - 2024

Periodo Comuna_estimada / Sexo	2023					2024					Medellín, 2023 - 2024	
	F	M	N/D	Total	Part%	F	M	N/D	Total	Part%	Var%	Dif
01-Popular	106	81	0	187	5	113	74	0	187	5	0.00	0
02-Santa Cruz	59	60	1	120	3	59	41	0	100	3	-16.67	-20
03-Manrique	132	132	0	264	7	119	83	0	202	5	-23.48	-62
04-Aranjuez	117	98	0	215	6	101	118	0	219	6	1.86	4
05-Castilla	72	111	0	183	5	94	113	0	207	6	13.11	24
06-Doce de Octubre	77	80	0	157	4	100	82	0	182	5	15.92	25
07-Robledo	103	133	0	236	6	110	149	1	260	7	10.17	24
08-Villa Hermosa	89	99	0	188	5	112	92	0	204	5	8.51	16
09-Buenos Aires	94	103	0	197	5	89	93	0	182	5	-7.61	-15
10-Candelaria	245	498	1	744	19	239	455	1	695	19	-6.59	-49
11-Laureles Estadio	64	130	1	195	5	52	143	0	195	5	0.00	0
12-América	53	64	0	117	3	26	54	0	80	2	-31.62	-37
13-San Javier	100	67	0	167	4	83	82	0	165	4	-1.20	-2
14-Poblado	53	92	1	146	4	55	118	0	173	5	18.49	27
15-Guayabal	43	75	0	118	3	49	68	0	117	3	-0.85	-1
16-Belén	129	141	1	271	7	82	123	0	205	5	-24.35	-66
50-Palmitas	2	4	0	6	0	0	2	0	2	0	-66.67	-4
60-San Cristobal	78	81	0	159	4	98	120	0	218	6	37.11	59
70-Altavista	7	7	0	14	0	15	21	0	36	1	157.14	22
80-San Antonio de Prado	48	55	0	103	3	29	31	0	60	2	-41.75	-43
90-Santa Elena	18	33	0	51	1	18	18	0	36	1	-29.41	-15
Sin dato	2	2	0	4	0	3	7	0	10	0	150.00	6
<b>Total</b>	<b>1,691</b>	<b>2,146</b>	<b>5</b>	<b>3,842</b>	<b>100</b>	<b>1,646</b>	<b>2,087</b>	<b>2</b>	<b>3,735</b>	<b>100</b>	<b>-2.79</b>	<b>-107</b>

### Lesiones personales en Medellín según año, sexo y mes Medellín, 2023 - 2024

Periodo Mes / Sexo	2023					2024					Medellín, 2023 - 2024	
	F	M	N/D	Total	Part%	F	M	N/D	Total	Part%	Var%	Dif
Enero	180	200	0	380	10	168	201	0	369	10	-2.89	-11
Febrero	153	193	1	347	9	186	225	0	411	11	18.44	64
Marzo	188	250	0	438	11	191	232	0	423	11	-3.42	-15
Abril	161	226	1	388	10	159	230	0	389	10	0.26	1
Mayo	212	242	0	454	12	164	272	0	436	12	-3.96	-18
Junio	212	256	2	470	12	134	182	0	316	8	-32.77	-154
Julio	189	257	0	446	12	210	223	0	433	12	-2.91	-13
Agosto	170	253	0	423	11	194	206	0	400	11	-5.44	-23
Septiembre	204	233	1	438	11	215	267	2	484	13	10.50	46
Octubre	22	36	0	58	2	25	49	0	74	2	27.59	16
<b>Total</b>	<b>1,691</b>	<b>2,146</b>	<b>5</b>	<b>3,842</b>	<b>100</b>	<b>1,646</b>	<b>2,087</b>	<b>2</b>	<b>3,735</b>	<b>100</b>	<b>-2.79</b>	<b>-107</b>

### Lesiones personales en Medellín, top 5 modalidad Medellín, 2023 - 2024

Periodo	2023					2024					Medellín, 2023 - 2024	
Modalidad / Sexo	F	M	N/D	Total	Part%	F	M	N/D	Total	Part%	Var%	Dif
Riña	1,543	1,936	5	3,484	91	1,194	1,567	0	2,761	74	-20.75	-723
Violencia intrafamiliar	50	34	0	84	2	67	33	0	100	3	19.05	16
Atraco	15	49	0	64	2	12	73	0	85	2	32.81	21
Sicario	3	17	0	20	1	7	16	0	23	1	15.00	3
Forcejeo	3	6	0	9	0	1	5	0	6	0	-33.33	-3

## Lesiones personales en Medellín según año, sexo y causa lesión Medellín, 2023 - 2024

Periodo	2023					2024					Medellín, 2023 - 2024	
Causa lesión / Sexo	F	M	N/D	Total	Part%	F	M	N/D	Total	Part%	Var%	Dif
Ajuste de cuenta o venganza	5	17	0	22	1	3	15	0	18	0	-18.18	-4
Caída	1	0	0	1	0	0	0	0	0	0	-100.00	-1
Defensa bienes jurídicos	0	1	0	1	0	0	0	0	0	0	-100.00	-1
Intolerancia social	1,293	1,658	0	2,951	77	1,004	1,204	0	2,208	59	-25.18	-743
Matoneo	3	3	0	6	0	3	1	0	4	0	-33.33	-2
Por cometer un delito	1	5	0	6	0	0	10	0	10	0	66.67	4
Problema personal o familiar	59	41	0	100	3	75	54	0	129	3	29.00	29
Problema sentimental	29	11	0	40	1	64	19	0	83	2	107.50	43
Procedimiento fuerza pública	5	19	0	24	1	7	38	0	45	1	87.50	21
Responsabilidad médica	2	1	0	3	0	0	0	0	0	0	-100.00	-3
Sin culpa	5	4	0	9	0	5	8	0	13	0	44.44	4
Sin dato	276	350	5	631	16	475	683	2	1,160	31	83.84	529
Víctima de un delito	12	36	0	48	1	10	55	0	65	2	35.42	17
<b>Total</b>	<b>1,691</b>	<b>2,146</b>	<b>5</b>	<b>3,842</b>	<b>100</b>	<b>1,646</b>	<b>2,087</b>	<b>2</b>	<b>3,735</b>	<b>100</b>	<b>-2.79</b>	<b>-107</b>

## Lesiones personales en Medellín según año, sexo y jornada Medellín, 2023 - 2024

Periodo	2023					2024					Medellín, 2023 - 2024	
Jornada / Sexo	F	M	N/D	Total	Part%	F	M	N/D	Total	Part%	Var%	Dif
Madrugada	333	429	1	763	20	249	413	2	664	18	-12.98	-99
Mañana	365	475	1	841	22	356	448	0	804	22	-4.40	-37
Tarde	489	600	3	1,092	28	527	547	0	1,074	29	-1.65	-18
Noche	504	642	0	1,146	30	514	679	0	1,193	32	4.10	47
Sin dato	0	0	0	0	0	0	0	0	0	0	0.00	0
<b>Total</b>	<b>1,691</b>	<b>2,146</b>	<b>5</b>	<b>3,842</b>	<b>100</b>	<b>1,646</b>	<b>2,087</b>	<b>2</b>	<b>3,735</b>	<b>100</b>	<b>-2.79</b>	<b>-107</b>

## Lesiones personales en Medellín según año, sexo y rango de edad Medellín, 2023 - 2024

Periodo	2023					2024					Medellín, 2023 - 2024	
Rango de edad / Sexo	F	M	N/D	Total	Part%	F	M	N/D	Total	Part%	Var%	Dif
0-5	5	12	0	17	0	4	8	0	12	0	-29.41	-5
6-11	4	24	0	28	1	10	13	0	23	1	-17.86	-5
12-13	17	18	0	35	1	30	23	0	53	1	51.43	18
14-17	128	129	0	257	7	117	124	0	241	6	-6.23	-16
18-24	266	266	0	532	14	276	292	0	568	15	6.77	36
25-28	196	227	0	423	11	189	248	0	437	12	3.31	14
29-32	184	256	0	440	11	192	287	0	479	13	8.86	39
33-38	266	289	0	555	14	238	320	0	558	15	0.54	3
39-45	194	256	0	450	12	208	263	0	471	13	4.67	21
46-52	129	159	0	288	8	136	150	0	286	8	-0.69	-2
53-59	116	154	0	270	7	91	113	0	204	5	-24.44	-66
60-66	63	101	0	164	4	66	90	0	156	4	-4.88	-8
Mayor de 67	56	82	0	138	4	55	78	0	133	4	-3.62	-5
Sin dato	67	173	5	245	6	34	78	2	114	3	-53.47	-131

**Construcción:** Sistema de Información para la Seguridad y Convivencia - SISC

**Fuente:** ['INML, SIJIN, CTI, Secretaría de Seguridad y Convivencia como observador técnico. 2026.', 'Sistema DEYEL', 'SIJIN de la Policía Nacional, Sistema SIEDCO']

**Nota:** Los datos reportados a nivel geográfico podrían diferir de los proporcionados por la fuente original (SIEDCO, Policía Nacional), dado que el SISC efectuó una validación geográfica empleando la información de la distribución territorial de los cuadrantes de Policía como método de verificación adicional.

Reporte automático © SISC 2026