

Resumen de indicadores dateo por casos Medellín

Medellín, 2023 - 2024



SISC
SISTEMA DE INFORMACIÓN PARA
LA SEGURIDAD Y LA CONVIVENCIA



Alcaldía de Medellín
Distrito de
Ciencia, Tecnología e Innovación

Fuente	Indicador	Fecha de corte
INML, SIJIN, CTI, Secretaría de Seguridad y Convivencia como observador técnico. 2024	Homicidio	[01/01/2023 - 11/10/2023, 01/01/2024 - 11/10/2024]
SIJIN de la Policía Nacional, Sistema SIEDCO	Hurtos, Lesiones personales, Extorsión	[01/01/2023 - 11/10/2023, 01/01/2024 - 11/10/2024]
Sistema Deyel	Violencia intrafamiliar	[01/01/2023 - 11/10/2023, 01/01/2024 - 11/10/2024]
SIJIN de la Policía Nacional, Sistema SIEDCO	Incautaciones, Capturas, Recuperaciones	[01/01/2023 - 11/10/2023, 01/01/2024 - 11/10/2024]

Resumen de indicadores dateo por casos Medellín

Medellín, 2023 - 2024

Indicadores / Sexo	2023					2024					Medellín, 2023 - 2024	
	F	M	N/D	Total	Part%	F	M	N/D	Total	Part%	Var%	Dif
Homicidio	22	275	0	297	0	20	230	0	250	0	-15.82	-47
Hurto de carro	160	668	0	828	1	194	697	1	892	1	7.73	64
Hurto de moto	1,050	4,214	3	5,267	7	1,113	4,188	13	5,314	8	0.89	47
Hurto a persona	9,906	15,244	21	25,171	35	8,112	12,875	16	21,003	30	-16.56	-4168
Hurto a residencia	648	752	0	1,400	2	578	727	0	1,305	2	-6.79	-95
Hurto a establecimiento comercial	0	0	2,657	2,657	4	0	0	2,265	2,265	3	-14.75	-392
Extorsión	244	494	7	745	1	232	455	21	708	1	-4.97	-37
Incautación de arma de fuego	0	0	526	526	1	0	0	577	577	1	9.70	51
Incautación de arma blanca	0	0	89	89	0	0	0	91	91	0	2.25	2
Incautación de estupefacientes	0	0	7,363	7,363	10	0	0	8,349	8,349	12	13.39	986
Captura	1,053	10,946	0	11,999	17	1,047	11,957	0	13,004	19	8.38	1005
Recuperación de carros	0	0	255	255	0	0	0	274	274	0	7.45	19
Recuperación de motos	0	0	1,474	1,474	2	0	0	1,463	1,463	2	-0.75	-11
Violencia intrafamiliar	6,927	2,697	147	9,771	14	7,232	2,844	216	10,292	15	5.33	521
Lesiones personales	1,732	2,204	5	3,941	5	1,684	2,147	3	3,834	6	-2.72	-107

Homicidio en Medellín

Medellín, 2023 - 2024



Homicidio en Medellín según año y sexo Medellín, 2023 - 2024

Sexo / Año	2023	Part% 2023	2024	Part% 2024	Total	Var%	Dif
Femenino	22	7	20	8	42	-9	-2
Masculino	275	93	230	92	505	-16	-45
Total	297	100	250	100	547	-16	-47

Homicidio en Medellín según año, sexo y comuna Medellín, 2023 - 2024

Periodo Comuna / Sexo	2023				2024				Medellín, 2023 - 2024		
	F	M	Total	Part%	F	M	Total	Part%	Var%	Dif	
01-Popular	0	13	13		4	2	6	8	3	-38.46	-5
02-Santa Cruz	2	8	10		3	1	8	9	4	-10.00	-1
03-Manrique	1	20	21		7	0	9	9	4	-57.14	-12
04-Aranjuez	4	19	23		8	0	9	9	4	-60.87	-14
05-Castilla	0	18	18		6	1	18	19	8	5.56	1
06-Doce de Octubre	2	11	13		4	2	9	11	4	-15.38	-2
07-Robledo	1	20	21		7	0	19	19	8	-9.52	-2
08-Villa Hermosa	3	17	20		7	3	9	12	5	-40.00	-8
09-Buenos Aires	0	15	15		5	0	11	11	4	-26.67	-4
10-Candelaria	5	53	58		20	6	48	54	22	-6.90	-4
11-Laureles Estadio	1	14	15		5	0	9	9	4	-40.00	-6
12-América	0	4	4		1	0	7	7	3	75.00	3
13-San Javier	0	10	10		3	0	17	17	7	70.00	7
14-Poblado	0	4	4		1	0	8	8	3	100.00	4
15-Guayabal	0	7	7		2	0	9	9	4	28.57	2
16-Belén	1	12	13		4	4	8	12	5	-7.69	-1
50-Palmitas	0	2	2		1	0	2	2	1	0.00	0
60-San Cristobal	1	12	13		4	0	14	14	6	7.69	1
70-Altavista	0	4	4		1	0	2	2	1	-50.00	-2
80-San Antonio de Prado	1	8	9		3	0	4	4	2	-55.56	-5
90-Santa Elena	0	4	4		1	1	4	5	2	25.00	1
Sin dato	0	0	0		0	0	0	0	0	0.00	0
Total	22	275	297	100	20	230	250	100	-15.82	-47	

Homicidio en Medellín, top 10 barrio Medellín, 2023 - 2024

Periodo Barrio / Sexo	2023				2024				Medellín, 2023 - 2024		
	F	M	Total	Part%	F	M	Total	Part%	Var%	Dif	
Estación Villa	2	12	14		5	0	9	9	4	-35.71	-5
La Candelaria	0	11	11		4	1	5	6	2	-45.45	-5
Caribe	0	4	4		1	0	6	6	2	50.00	2
Boston	0	1	1		0	2	4	6	2	500.00	5
El Chagualo	0	1	1		0	1	4	5	2	400.00	4
Barrio Colón	1	5	6		2	0	5	5	2	-16.67	-1
Castilla	0	2	2		1	1	4	5	2	150.00	3
Guayaquil	0	0	0		0	0	4	4	2	100.00	4
San Benito	0	6	6		2	0	4	4	2	-33.33	-2
Santa Fé	0	1	1		0	0	4	4	2	300.00	3

Homicidio en Medellín según año, sexo y mes Medellín, 2023 - 2024

Periodo	2023				2024				Medellín, 2023 - 2024	
Mes / Sexo	F	M	Total	Part%	F	M	Total	Part%	Var%	Dif
Enero	4	25	29	10	2	26	28	11	-3.45	-1
Febrero	0	27	27	9	3	24	27	11	0.00	0
Marzo	3	36	39	13	2	35	37	15	-5.13	-2
Abril	3	23	26	9	0	21	21	8	-19.23	-5
Mayo	1	24	25	8	3	18	21	8	-16.00	-4
Junio	1	32	33	11	1	17	18	7	-45.45	-15
Julio	3	30	33	11	4	17	21	8	-36.36	-12
Agosto	3	33	36	12	2	34	36	14	0.00	0
Septiembre	2	32	34	11	2	32	34	14	0.00	0
Octubre	2	13	15	5	1	6	7	3	-53.33	-8
Total	22	275	297	100	20	230	250	100	-15.82	-47

Homicidio en Medellín, top 5 modalidad Medellín, 2023 - 2024

Periodo	2023				2024				Medellín, 2023 - 2024	
Modalidad / Sexo	F	M	Total	Part%	F	M	Total	Part%	Var%	Dif
Arma de fuego	3	124	127	43	5	123	128	51	0.79	1
Cortopunzante	14	108	122	41	12	66	78	31	-36.07	-44
Contundente	1	24	25	8	0	21	21	8	-16.00	-4
Asfixia mecánica	0	3	3	1	1	11	12	5	300.00	9
Ahorcamiento o estrangulamiento	2	13	15	5	0	5	5	2	-66.67	-10

Homicidio en Medellín según año, sexo y jornada Medellín, 2023 - 2024

Periodo	2023				2024				Medellín, 2023 - 2024	
Jornada / Sexo	F	M	Total	Part%	F	M	Total	Part%	Var%	Dif
Madrugada	10	100	110	37	8	78	86	34	-21.82	-24
Mañana	5	34	39	13	3	35	38	15	-2.56	-1
Tarde	2	50	52	18	2	53	55	22	5.77	3
Noche	5	91	96	32	7	64	71	28	-26.04	-25
Sin dato	0	0	0	0	0	0	0	0	0.00	0
Total	22	275	297	100	20	230	250	100	-15.82	-47

Homicidio en Medellín según año, sexo y rango de edad Medellín, 2023 - 2024

Periodo	2023				2024				Medellín, 2023 - 2024	
Rango de edad / Sexo	F	M	Total	Part%	F	M	Total	Part%	Var%	Dif
0-5	0	0	0	0	0	0	1	1	100.00	1
6-11	0	0	0	0	0	0	0	0	0.00	0
12-13	0	0	0	0	0	0	0	0	0.00	0
14-17	0	7	7	2	0	6	6	3	-14.29	-1
18-24	5	57	62	21	5	36	41	18	-33.87	-21
25-28	5	38	43	15	2	35	37	16	-13.95	-6
29-32	5	34	39	13	3	33	36	15	-7.69	-3
33-38	2	49	51	17	2	36	38	16	-25.49	-13
39-45	4	41	45	15	2	30	32	14	-28.89	-13
46-52	0	13	13	4	2	14	16	7	23.08	3
53-59	0	13	13	4	1	15	16	7	23.08	3
60-66	0	5	5	2	0	5	5	2	0.00	0
Mayor de 67	0	14	14	5	2	3	5	2	-64.29	-9
Sin dato	0	0	0	0	0	0	0	0	0.00	0

Homicidio en Medellín según año, sexo y lugar del hecho Medellín, 2023 - 2024

Periodo	2023				2024				Medellín, 2023 - 2024	
	F	M	Total	Part%	F	M	Total	Part%	Var%	Dif
Almacén tienda y otro	0	1	1	0	0	3	3	1	200.00	2
Bar o cantina	0	1	1	0	1	3	4	2	300.00	3
Batallón militar	0	1	1	0	0	0	0	0	-100.00	-1
Bodega	0	1	1	0	0	0	0	0	-100.00	-1
Cafetería	0	0	0	0	0	1	1	0	100.00	1
Casa o apartamento	2	16	18	6	10	17	27	11	50.00	9
Estación de servicio	0	1	1	0	0	0	0	0	-100.00	-1
Finca	0	2	2	1	0	0	0	0	-100.00	-2
Hospital o centro de salud	0	0	0	0	0	3	3	1	100.00	3
Hotel, motel y hostal	0	3	3	1	0	0	0	0	-100.00	-3
Inquilinato	1	2	3	1	1	2	3	1	0.00	0
Local comercial	0	7	7	2	0	5	5	2	-28.57	-2
Parque	0	2	2	1	0	2	2	1	0.00	0
Parqueadero	0	0	0	0	0	3	3	1	100.00	3
Puesto de trabajo	0	0	0	0	0	1	1	0	100.00	1
Quebrada o río	1	8	9	3	0	4	4	2	-55.56	-5
Residencia	6	20	26	9	0	4	4	2	-84.62	-22
Restaurante	0	2	2	1	0	1	1	0	-50.00	-1
Río Medellín	1	5	6	2	1	4	5	2	-16.67	-1
Sede social, club, auditorio o similar	0	0	0	0	0	2	2	1	100.00	2
Sin dato	0	1	1	0	0	1	1	0	0.00	0
Taller mecánico	0	3	3	1	0	0	0	0	-100.00	-3
Taxi	0	1	1	0	0	0	0	0	-100.00	-1
Vehículo particular	1	2	3	1	0	3	3	1	0.00	0
Vía pública	9	183	192	65	6	159	165	66	-14.06	-27
Zona boscosa	1	11	12	4	1	10	11	4	-8.33	-1
Zona despoblada	0	2	2	1	0	2	2	1	0.00	0
Total	22	275	297	100	20	230	250	100	-15.82	-47

Hurto en Medellín

Medellín, 2023 - 2024



Hurto en Medellín según año y sexo Medellín, 2023 - 2024

Sexo / Año	2023.000000	Part% 2023	2024.000000	Part% 2024	Total	Var%	Dif
Femenino	11,764	33	9,997	32	21,761	-15	-1,767
Masculino	20,878	59	18,487	60	39,365	-11	-2,391
Sin dato	2,681	8	2,295	7	4,976	-14	-386
Total	35,323	100	30,779	100	66,102	-13	-4,544

Hurto en Medellín según año, sexo y comuna estimada Medellín, 2023 - 2024

Periodo	2023					2024					Medellín, 2023 - 2024	
Comuna_estimada / Sexo	F	M	N/D	Total	Part%	F	M	N/D	Total	Part%	Var%	Dif
01-Popular	162	299	43	504	1	159	301	30	490	2	-2.78	-14
02-Santa Cruz	144	251	17	412	1	116	238	18	372	1	-9.71	-40
03-Manrique	296	548	46	890	3	210	479	37	726	2	-18.43	-164
04-Aranjuez	672	1,337	118	2,127	6	588	1,009	91	1,688	5	-20.64	-439
05-Castilla	590	1,223	125	1,938	5	531	1,110	98	1,739	6	-10.27	-199
06-Doce de Octubre	229	526	64	819	2	225	537	50	812	3	-0.85	-7
07-Robledo	629	1,194	138	1,961	6	509	1,093	107	1,709	6	-12.85	-252
08-Villa Hermosa	354	656	51	1,061	3	257	577	53	887	3	-16.40	-174
09-Buenos Aires	556	961	100	1,617	5	452	954	87	1,493	5	-7.67	-124
10-Candelaria	3,156	5,135	667	8,958	25	2,815	4,662	562	8,039	26	-10.26	-919
11-Laureles Estadio	1,288	2,228	359	3,875	11	1,071	1,761	309	3,141	10	-18.94	-734
12-América	472	754	94	1,320	4	367	646	95	1,108	4	-16.06	-212
13-San Javier	245	505	46	796	2	243	464	46	753	2	-5.40	-43
14-Poblado	1,278	2,197	389	3,864	11	991	1,824	339	3,154	10	-18.37	-710
15-Guayabal	401	712	125	1,238	4	322	664	131	1,117	4	-9.77	-121
16-Belén	805	1,405	216	2,426	7	678	1,217	155	2,050	7	-15.50	-376
50-Palmitas	4	11	0	15	0	12	12	3	27	0	80.00	12
60-San Cristobal	149	316	29	494	1	141	343	36	520	2	5.26	26
70-Altavista	50	85	11	146	0	49	85	6	140	0	-4.11	-6
80-San Antonio de Prado	146	240	24	410	1	107	236	27	370	1	-9.76	-40
90-Santa Elena	131	277	17	425	1	123	206	11	340	1	-20.00	-85
Sin dato	7	18	2	27	0	31	69	4	104	0	285.19	77
Total	11,764	20,878	2,681	35,323	100	9,997	18,487	2,295	30,779	100	-12.86	-4544

Hurto en Medellín según año, sexo y mes Medellín, 2023 - 2024

Periodo	2023					2024					Medellín, 2023 - 2024	
Mes / Sexo	F	M	N/D	Total	Part%	F	M	N/D	Total	Part%	Var%	Dif
Enero	1,210	2,023	411	3,644	10	1,113	2,076	275	3,464	11	-4.94	-180
Febrero	1,146	2,108	332	3,586	10	1,152	1,959	236	3,347	11	-6.66	-239
Marzo	1,252	2,280	344	3,876	11	1,047	1,855	246	3,148	10	-18.78	-728
Abril	1,289	2,331	286	3,906	11	1,078	2,042	268	3,388	11	-13.26	-518
Mayo	1,480	2,452	280	4,212	12	1,165	2,125	256	3,546	12	-15.81	-666
Junio	1,318	2,430	227	3,975	11	951	1,929	246	3,126	10	-21.36	-849
Julio	1,117	2,150	261	3,528	10	1,028	1,919	234	3,181	10	-9.84	-347
Agosto	1,230	2,261	224	3,715	11	1,057	2,069	260	3,386	11	-8.86	-329
Septiembre	1,315	2,128	223	3,666	10	1,045	1,883	213	3,141	10	-14.32	-525
Octubre	407	715	93	1,215	3	361	630	61	1,052	3	-13.42	-163
Total	11,764	20,878	2,681	35,323	100	9,997	18,487	2,295	30,779	100	-12.86	-4544

Hurto en Medellín, top 5 modalidad Medellín, 2023 - 2024

Periodo	2023					2024					Medellín, 2023 - 2024	
Modalidad / Sexo	F	M	N/D	Total	Part%	F	M	N/D	Total	Part%	Var%	Dif
Atraco	3,830	8,377	548	12,755	36	2,717	6,661	457	9,835	32	-22.89	-2920
Descuido	2,672	4,143	1,430	8,245	23	2,214	3,788	1,259	7,261	24	-11.93	-984
Halado	970	3,983	21	4,974	14	1,047	3,870	14	4,931	16	-0.86	-43
Cosquilleo	1,969	2,089	8	4,066	12	1,876	1,792	2	3,670	12	-9.74	-396
Raponazo	1,294	789	4	2,087	6	1,103	681	1	1,785	6	-14.47	-302

Hurto en Medellín según año, sexo y jornada Medellín, 2023 - 2024

Periodo	2023					2024					Medellín, 2023 - 2024	
Jornada / Sexo	F	M	N/D	Total	Part%	F	M	N/D	Total	Part%	Var%	Dif
Madrugada	2,847	5,577	572	8,996	25	2,565	5,250	531	8,346	27	-7.23	-650
Mañana	3,477	5,287	730	9,494	27	2,273	4,301	461	7,035	23	-25.90	-2459
Tarde	2,724	4,494	794	8,012	23	2,193	3,725	744	6,662	22	-16.85	-1350
Noche	2,716	5,520	585	8,821	25	2,966	5,211	559	8,736	28	-0.96	-85
Sin dato	0	0	0	0	0	0	0	0	0	0	0.00	0
Total	11,764	20,878	2,681	35,323	100	9,997	18,487	2,295	30,779	100	-12.86	-4544

Hurto en Medellín según año, sexo y rango de edad Medellín, 2023 - 2024

Periodo	2023					2024					Medellín, 2023 - 2024	
Rango de edad / Sexo	F	M	N/D	Total	Part%	F	M	N/D	Total	Part%	Var%	Dif
0-5	5	5	0	10	0	5	6	0	11	0	10.00	1
6-11	10	9	0	19	0	2	12	0	14	0	-26.32	-5
12-13	23	15	0	38	0	7	14	0	21	0	-44.74	-17
14-17	117	232	0	349	1	141	219	0	360	1	3.15	11
18-24	2,274	4,103	0	6,377	18	1,825	3,400	0	5,225	17	-18.06	-1152
25-28	1,636	2,992	0	4,628	13	1,302	2,645	0	3,947	13	-14.71	-681
29-32	1,578	3,081	0	4,659	13	1,315	2,651	0	3,966	13	-14.87	-693
33-38	1,865	3,308	0	5,173	15	1,601	2,993	0	4,594	15	-11.19	-579
39-45	1,621	2,545	0	4,166	12	1,398	2,367	0	3,765	12	-9.63	-401
46-52	937	1,437	0	2,374	7	793	1,368	0	2,161	7	-8.97	-213
53-59	691	1,066	0	1,757	5	626	962	0	1,588	5	-9.62	-169
60-66	461	587	0	1,048	3	450	636	0	1,086	4	3.63	38
Mayor de 67	357	484	0	841	2	402	456	0	858	3	2.02	17
Sin dato	189	1,014	2,681	3,884	11	130	758	2,295	3,183	10	-18.05	-701

Hurto de carro en Medellín

Medellín, 2023 - 2024



Hurto de carro en Medellín según año y sexo Medellín, 2023 - 2024

Sexo / Año	2023.000000	Part% 2023	2024.000000	Part% 2024	Total	Var%	Dif
Femenino	160	19	194	22	354	21	34
Masculino	668	81	697	78	1,365	4	29
Sin dato	0	0	1	0	1	100	1
Total	828	100	892	100	1,720	8	64

Hurto de carro en Medellín según año, sexo y comuna estimada Medellín, 2023 - 2024

Periodo Comuna_estimada / Sexo	2023				2024					Medellín, 2023 - 2024	
	F	M	Total	Part%	F	M	N/D	Total	Part%	Var%	Dif
01-Popular	0	10	10	1	2	11	0	13	1	30.00	3
02-Santa Cruz	3	8	11	1	3	11	0	14	2	27.27	3
03-Manrique	7	9	16	2	10	23	0	33	4	106.25	17
04-Aranjuez	11	50	61	7	19	60	0	79	9	29.51	18
05-Castilla	11	60	71	9	16	65	0	81	9	14.08	10
06-Doce de Octubre	6	23	29	4	6	31	0	37	4	27.59	8
07-Robledo	11	60	71	9	14	46	0	60	7	-15.49	-11
08-Villa Hermosa	12	30	42	5	10	22	0	32	4	-23.81	-10
09-Buenos Aires	13	45	58	7	9	63	0	72	8	24.14	14
10-Candelaria	13	73	86	10	22	86	0	108	12	25.58	22
11-Laureles Estadio	24	101	125	15	36	96	0	132	15	5.60	7
12-América	6	43	49	6	9	28	0	37	4	-24.49	-12
13-San Javier	11	23	34	4	6	18	0	24	3	-29.41	-10
14-Poblado	3	25	28	3	3	25	0	28	3	0.00	0
15-Guayabal	9	26	35	4	3	22	0	25	3	-28.57	-10
16-Belén	9	53	62	7	19	44	0	63	7	1.61	1
50-Palmitas	0	1	1	0	0	1	0	1	0	0.00	0
60-San Cristobal	3	13	16	2	2	17	1	20	2	25.00	4
70-Altavista	1	1	2	0	1	1	0	2	0	0.00	0
80-San Antonio de Prado	5	12	17	2	2	20	0	22	2	29.41	5
90-Santa Elena	2	1	3	0	2	6	0	8	1	166.67	5
Sin dato	0	1	1	0	0	1	0	1	0	0.00	0
Total	160	668	828	100	194	697	1	892	100	7.73	64

Hurto de carro en Medellín según año, sexo y mes Medellín, 2023 - 2024

Periodo Mes / Sexo	2023				2024					Medellín, 2023 - 2024	
	F	M	Total	Part%	F	M	N/D	Total	Part%	Var%	Dif
Enero	12	66	78	9	18	76	0	94	11	20.51	16
Febrero	14	67	81	10	20	86	0	106	12	30.86	25
Marzo	23	97	120	14	25	85	0	110	12	-8.33	-10
Abril	20	54	74	9	27	80	0	107	12	44.59	33
Mayo	13	64	77	9	15	65	0	80	9	3.90	3
Junio	20	78	98	12	25	68	0	93	10	-5.10	-5
Julio	12	58	70	8	16	55	0	71	8	1.43	1
Agosto	26	96	122	15	23	70	0	93	10	-23.77	-29
Septiembre	13	70	83	10	18	75	1	94	11	13.25	11
Octubre	7	18	25	3	7	37	0	44	5	76.00	19
Total	160	668	828	100	194	697	1	892	100	7.73	64

Hurto de carro en Medellín, top 5 modalidad Medellín, 2023 - 2024

Periodo	2023				2024					Medellín, 2023 - 2024	
Modalidad / Sexo	F	M	Total	Part%	F	M	N/D	Total	Part%	Var%	Dif
Halado	115	386	501	61	156	437	0	593	66	18.36	92
Atraco	22	229	251	30	14	204	1	219	25	-12.75	-32
Descuido	14	42	56	7	20	39	0	59	7	5.36	3
Engaño	9	9	18	2	4	12	0	16	2	-11.11	-2
Escopolamina	0	2	2	0	0	4	0	4	0	100.00	2

Hurto de carro en Medellín según año, sexo y jornada Medellín, 2023 - 2024

Periodo	2023				2024					Medellín, 2023 - 2024	
Jornada / Sexo	F	M	Total	Part%	F	M	N/D	Total	Part%	Var%	Dif
Madrugada	38	206	244	29	52	203	1	256	29	4.92	12
Mañana	52	162	214	26	44	146	0	190	21	-11.21	-24
Tarde	31	93	124	15	39	109	0	148	17	19.35	24
Noche	39	207	246	30	59	239	0	298	33	21.14	52
Sin dato	0	0	0	0	0	0	0	0	0	0.00	0
Total	160	668	828	100	194	697	1	892	100	7.73	64

Hurto de carro en Medellín según año, sexo y rango de edad Medellín, 2023 - 2024

Periodo	2023				2024					Medellín, 2023 - 2024	
Rango de edad / Sexo	F	M	Total	Part%	F	M	N/D	Total	Part%	Var%	Dif
0-5	0	0	0	0	0	0	0	0	0	0.00	0
6-11	0	0	0	0	0	1	0	1	0	100.00	1
12-13	0	0	0	0	0	0	0	0	0	0.00	0
14-17	0	0	0	0	0	1	0	1	0	100.00	1
18-24	13	59	72	9	6	55	0	61	7	-15.28	-11
25-28	17	66	83	10	14	66	0	80	9	-3.61	-3
29-32	20	93	113	14	24	93	0	117	13	3.54	4
33-38	33	95	128	15	48	102	0	150	17	17.19	22
39-45	24	95	119	14	44	141	0	185	21	55.46	66
46-52	20	63	83	10	19	78	0	97	11	16.87	14
53-59	9	56	65	8	17	54	0	71	8	9.23	6
60-66	7	24	31	4	8	41	0	49	5	58.06	18
Mayor de 67	4	23	27	3	6	18	0	24	3	-11.11	-3
Sin dato	13	94	107	13	8	47	1	56	6	-47.66	-51

Hurto de moto en Medellín

Medellín, 2023 - 2024



Hurto de moto en Medellín según año y sexo Medellín, 2023 - 2024

Sexo / Año	2023.000000	Part% 2023	2024.000000	Part% 2024	Total	Var%	Dif
Femenino	1,050	20	1,113	21	2,163	6	63
Masculino	4,214	80	4,188	79	8,402	-1	-26
Sin dato	3	0	13	0	16	333	10
Total	5,267	100	5,314	100	10,581	1	47

Hurto de moto en Medellín según año, sexo y comuna estimada Medellín, 2023 - 2024

Periodo Comuna_estimada / Sexo	2023					2024					Medellín, 2023 - 2024	
	F	M	N/D	Total	Part%	F	M	N/D	Total	Part%	Var%	Dif
01-Popular	27	114	0	141	3	37	139	0	176	3	24.82	35
02-Santa Cruz	19	123	0	142	3	18	108	0	126	2	-11.27	-16
03-Manrique	77	229	0	306	6	58	195	0	253	5	-17.32	-53
04-Aranjuez	110	394	0	504	10	103	298	0	401	8	-20.44	-103
05-Castilla	73	314	0	387	7	125	365	12	502	9	29.72	115
06-Doce de Octubre	55	243	1	299	6	81	266	0	347	7	16.05	48
07-Robledo	127	377	0	504	10	109	438	0	547	10	8.53	43
08-Villa Hermosa	73	277	0	350	7	62	240	0	302	6	-13.71	-48
09-Buenos Aires	80	327	0	407	8	86	347	0	433	8	6.39	26
10-Candelaria	115	533	1	649	12	132	572	1	705	13	8.63	56
11-Laureles Estadio	42	231	0	273	5	46	220	0	266	5	-2.56	-7
12-América	41	158	0	199	4	41	188	0	229	4	15.08	30
13-San Javier	51	178	0	229	4	49	144	0	193	4	-15.72	-36
14-Poblado	13	80	1	94	2	13	75	0	88	2	-6.38	-6
15-Guayabal	20	105	0	125	2	27	105	0	132	2	5.60	7
16-Belén	62	251	0	313	6	62	238	0	300	6	-4.15	-13
50-Palmitas	1	4	0	5	0	3	4	0	7	0	40.00	2
60-San Cristobal	36	131	0	167	3	36	141	0	177	3	5.99	10
70-Altavista	3	20	0	23	0	5	20	0	25	0	8.70	2
80-San Antonio de Prado	19	83	0	102	2	14	51	0	65	1	-36.27	-37
90-Santa Elena	5	42	0	47	1	5	30	0	35	1	-25.53	-12
Sin dato	1	0	0	1	0	1	4	0	5	0	400.00	4
Total	1,050	4,214	3	5,267	100	1,113	4,188	13	5,314	100	0.89	47

Hurto de moto en Medellín según año, sexo y mes Medellín, 2023 - 2024

Periodo Mes / Sexo	2023					2024					Medellín, 2023 - 2024	
	F	M	N/D	Total	Part%	F	M	N/D	Total	Part%	Var%	Dif
Enero	111	427	0	538	10	122	441	1	564	11	4.83	26
Febrero	97	409	1	507	10	120	469	0	589	11	16.17	82
Marzo	120	452	0	572	11	142	440	0	582	11	1.75	10
Abril	110	488	0	598	11	88	424	11	523	10	-12.54	-75
Mayo	106	473	0	579	11	120	484	0	604	11	4.32	25
Junio	129	529	0	658	12	96	419	0	515	10	-21.73	-143
Julio	87	423	0	510	10	134	456	0	590	11	15.69	80
Agosto	123	468	0	591	11	136	435	0	571	11	-3.38	-20
Septiembre	127	412	2	541	10	115	459	1	575	11	6.28	34
Octubre	40	133	0	173	3	40	161	0	201	4	16.18	28
Total	1,050	4,214	3	5,267	100	1,113	4,188	13	5,314	100	0.89	47

Hurto de moto en Medellín, top 5 modalidad Medellín, 2023 - 2024

Periodo	2023					2024					Medellín, 2023 - 2024	
Modalidad / Sexo	F	M	N/D	Total	Part%	F	M	N/D	Total	Part%	Var%	Dif
Halado	827	3,456	3	4,286	81	865	3,321	12	4,198	79	-2.05	-88
Atraco	174	576	0	750	14	184	567	0	751	14	0.13	1
Descuido	38	122	0	160	3	54	202	1	257	5	60.62	97
Engaño	9	50	0	59	1	10	87	0	97	2	64.41	38
Escopolamina	2	10	0	12	0	0	10	0	10	0	-16.67	-2

Hurto de moto en Medellín según año, sexo y jornada Medellín, 2023 - 2024

Periodo	2023					2024					Medellín, 2023 - 2024	
Jornada / Sexo	F	M	N/D	Total	Part%	F	M	N/D	Total	Part%	Var%	Dif
Madrugada	322	1,446	1	1,769	34	340	1,284	1	1,625	31	-8.14	-144
Mañana	287	1,094	1	1,382	26	299	1,121	1	1,421	27	2.82	39
Tarde	169	613	1	783	15	164	626	11	801	15	2.30	18
Noche	272	1,061	0	1,333	25	310	1,157	0	1,467	28	10.05	134
Sin dato	0	0	0	0	0	0	0	0	0	0	0.00	0
Total	1,050	4,214	3	5,267	100	1,113	4,188	13	5,314	100	0.89	47

Hurto de moto en Medellín según año, sexo y rango de edad Medellín, 2023 - 2024

Periodo	2023					2024					Medellín, 2023 - 2024	
Rango de edad / Sexo	F	M	N/D	Total	Part%	F	M	N/D	Total	Part%	Var%	Dif
0-5	0	0	0	0	0	0	0	2	2	0	100.00	2
6-11	0	0	0	0	0	0	0	2	2	0	100.00	2
12-13	0	0	0	0	0	0	0	0	0	0	0.00	0
14-17	0	10	0	10	0	3	12	0	15	0	50.00	5
18-24	160	836	0	996	19	169	950	0	1,119	21	12.35	123
25-28	192	726	0	918	17	186	779	0	965	18	5.12	47
29-32	187	763	0	950	18	168	703	0	871	16	-8.32	-79
33-38	169	659	0	828	16	247	656	0	903	17	9.06	75
39-45	146	463	0	609	12	160	473	0	633	12	3.94	24
46-52	52	191	0	243	5	66	228	0	294	6	20.99	51
53-59	38	99	0	137	3	40	114	0	154	3	12.41	17
60-66	15	38	0	53	1	31	46	0	77	1	45.28	24
Mayor de 67	7	15	0	22	0	4	18	0	22	0	0.00	0
Sin dato	84	414	3	501	10	39	205	13	257	5	-48.70	-244

Hurto a persona en Medellín

Medellín, 2023 - 2024



Hurto a persona en Medellín según año y sexo Medellín, 2023 - 2024

Sexo / Año	2023.000000	Part% 2023	2024.000000	Part% 2024	Total	Var%	Dif
Femenino	9,906	39	8,112	39	18,018	-18	-1,794
Masculino	15,244	61	12,875	61	28,119	-16	-2,369
Sin dato	21	0	16	0	37	-24	-5
Total	25,171	100	21,003	100	46,174	-17	-4,168

Hurto a persona en Medellín según año, sexo y comuna estimada Medellín, 2023 - 2024

Periodo Comuna_estimada / Sexo	2023					2024					Medellín, 2023 - 2024	
	F	M	N/D	Total	Part%	F	M	N/D	Total	Part%	Var%	Dif
01-Popular	110	160	1	271	1	99	136	0	235	1	-13.28	-36
02-Santa Cruz	100	112	0	212	1	87	110	0	197	1	-7.08	-15
03-Manrique	183	284	0	467	2	123	237	0	360	2	-22.91	-107
04-Aranjuez	519	862	0	1,381	5	430	610	1	1,041	5	-24.62	-340
05-Castilla	489	825	1	1,315	5	368	667	0	1,035	5	-21.29	-280
06-Doce de Octubre	159	249	0	408	2	128	221	0	349	2	-14.46	-59
07-Robledo	450	710	0	1,160	5	349	579	0	928	4	-20.00	-232
08-Villa Hermosa	227	315	1	543	2	156	276	1	433	2	-20.26	-110
09-Buenos Aires	434	545	1	980	4	314	500	0	814	4	-16.94	-166
10-Candelaria	2,976	4,449	6	7,431	30	2,623	3,935	6	6,564	31	-11.67	-867
11-Laureles Estadio	1,139	1,803	3	2,945	12	920	1,363	2	2,285	11	-22.41	-660
12-América	376	508	1	885	4	274	383	0	657	3	-25.76	-228
13-San Javier	162	274	0	436	2	159	276	1	436	2	0.00	0
14-Poblado	1,193	2,000	1	3,194	13	919	1,632	4	2,555	12	-20.01	-639
15-Guayabal	357	562	0	919	4	277	515	1	793	4	-13.71	-126
16-Belén	668	1,016	1	1,685	7	539	839	0	1,378	7	-18.22	-307
50-Palmitas	2	2	0	4	0	7	4	0	11	0	175.00	7
60-San Cristobal	98	151	3	252	1	89	169	0	258	1	2.38	6
70-Altavista	36	59	0	95	0	38	58	0	96	0	1.05	1
80-San Antonio de Prado	109	130	0	239	1	79	149	0	228	1	-4.60	-11
90-Santa Elena	114	212	0	326	1	105	153	0	258	1	-20.86	-68
Sin dato	5	16	2	23	0	29	63	0	92	0	300.00	69
Total	9,906	15,244	21	25,171	100	8,112	12,875	16	21,003	100	-16.56	-4168

Hurto a persona en Medellín según año, sexo y mes Medellín, 2023 - 2024

Periodo Mes / Sexo	2023					2024					Medellín, 2023 - 2024	
	F	M	N/D	Total	Part%	F	M	N/D	Total	Part%	Var%	Dif
Enero	1,014	1,447	0	2,461	10	894	1,466	0	2,360	11	-4.10	-101
Febrero	963	1,561	0	2,524	10	950	1,324	0	2,274	11	-9.90	-250
Marzo	1,039	1,645	0	2,684	11	817	1,245	8	2,070	10	-22.88	-614
Abril	1,098	1,707	0	2,805	11	896	1,459	5	2,360	11	-15.86	-445
Mayo	1,280	1,818	0	3,098	12	972	1,500	0	2,472	12	-20.21	-626
Junio	1,117	1,737	2	2,856	11	779	1,383	0	2,162	10	-24.30	-694
Julio	940	1,595	0	2,535	10	835	1,352	2	2,189	10	-13.65	-346
Agosto	1,011	1,629	3	2,643	10	833	1,489	0	2,322	11	-12.15	-321
Septiembre	1,109	1,563	11	2,683	11	847	1,254	1	2,102	10	-21.65	-581
Octubre	335	542	5	882	4	289	403	0	692	3	-21.54	-190
Total	9,906	15,244	21	25,171	100	8,112	12,875	16	21,003	100	-16.56	-4168

Hurto a persona en Medellín, top 5 modalidad Medellín, 2023 - 2024

Periodo	2023					2024					Medellín, 2023 - 2024	
Modalidad / Sexo	F	M	N/D	Total	Part%	F	M	N/D	Total	Part%	Var%	Dif
Atraco	3,599	7,526	8	11,133	44	2,503	5,804	5	8,312	40	-25.34	-2821
Descuido	2,340	3,632	2	5,974	24	1,887	3,254	8	5,149	25	-13.81	-825
Cosquilleo	1,969	2,089	7	4,065	16	1,876	1,792	2	3,670	17	-9.72	-395
Raponazo	1,294	789	1	2,084	8	1,103	681	1	1,785	8	-14.35	-299
Engaño	284	343	2	629	2	287	313	0	600	3	-4.61	-29

Hurto a persona en Medellín según año, sexo y jornada Medellín, 2023 - 2024

Periodo	2023					2024					Medellín, 2023 - 2024	
Jornada / Sexo	F	M	N/D	Total	Part%	F	M	N/D	Total	Part%	Var%	Dif
Madrugada	2,299	3,708	9	6,016	24	2,019	3,544	4	5,567	27	-7.46	-449
Mañana	2,965	3,853	2	6,820	27	1,791	2,848	2	4,641	22	-31.95	-2179
Tarde	2,386	3,614	2	6,002	24	1,847	2,833	5	4,685	22	-21.94	-1317
Noche	2,256	4,069	8	6,333	25	2,455	3,650	5	6,110	29	-3.52	-223
Sin dato	0	0	0	0	0	0	0	0	0	0	0.00	0
Total	9,906	15,244	21	25,171	100	8,112	12,875	16	21,003	100	-16.56	-4168

Hurto a persona en Medellín según año, sexo y rango de edad Medellín, 2023 - 2024

Periodo	2023					2024					Medellín, 2023 - 2024	
Rango de edad / Sexo	F	M	N/D	Total	Part%	F	M	N/D	Total	Part%	Var%	Dif
0-5	5	5	0	10	0	5	3	0	8	0	-20.00	-2
6-11	8	8	0	16	0	2	9	0	11	0	-31.25	-5
12-13	21	12	0	33	0	6	14	0	20	0	-39.39	-13
14-17	110	218	0	328	1	134	205	0	339	2	3.35	11
18-24	2,032	3,142	0	5,174	21	1,600	2,334	0	3,934	19	-23.97	-1240
25-28	1,373	2,118	0	3,491	14	1,043	1,720	0	2,763	13	-20.85	-728
29-32	1,302	2,126	0	3,428	14	1,048	1,753	0	2,801	13	-18.29	-627
33-38	1,572	2,431	0	4,003	16	1,222	2,107	0	3,329	16	-16.84	-674
39-45	1,334	1,888	0	3,222	13	1,115	1,643	0	2,758	13	-14.40	-464
46-52	801	1,101	0	1,902	8	652	1,001	0	1,653	8	-13.09	-249
53-59	582	859	0	1,441	6	520	738	0	1,258	6	-12.70	-183
60-66	390	482	0	872	3	371	497	0	868	4	-0.46	-4
Mayor de 67	296	399	0	695	3	319	374	0	693	3	-0.29	-2
Sin dato	80	455	21	556	2	75	477	16	568	3	2.16	12

Hurto a residencia en Medellín

Medellín, 2023 - 2024



Hurto a residencia en Medellín según año y sexo Medellín, 2023 - 2024

Sexo / Año	2023.000000	Part% 2023	2024.000000	Part% 2024	Total	Var%	Dif
Femenino	648	46	578	44	1,226	-11	-70
Masculino	752	54	727	56	1,479	-3	-25
Total	1,400	100	1,305	100	2,705	-7	-95

Hurto a residencia en Medellín según año, sexo y comuna estimada Medellín, 2023 - 2024

Periodo Comuna_estimada / Sexo	2023				2024				Medellín, 2023 - 2024	
	F	M	Total	Part%	F	M	Total	Part%	Var%	Dif
01-Popular	25	15	40	3	21	15	36	3	-10.00	-4
02-Santa Cruz	22	8	30	2	8	9	17	1	-43.33	-13
03-Manrique	29	26	55	4	19	24	43	3	-21.82	-12
04-Aranjuez	32	31	63	4	36	41	77	6	22.22	14
05-Castilla	17	24	41	3	22	13	35	3	-14.63	-6
06-Doce de Octubre	9	11	20	1	10	19	29	2	45.00	9
07-Robledo	41	47	88	6	37	30	67	5	-23.86	-21
08-Villa Hermosa	42	34	76	5	29	39	68	5	-10.53	-8
09-Buenos Aires	29	44	73	5	43	44	87	7	19.18	14
10-Candelaria	52	80	132	9	38	69	107	8	-18.94	-25
11-Laureles Estadio	83	93	176	13	69	82	151	12	-14.20	-25
12-América	49	45	94	7	43	47	90	7	-4.26	-4
13-San Javier	21	30	51	4	29	26	55	4	7.84	4
14-Poblado	69	92	161	12	56	92	148	11	-8.07	-13
15-Guayabal	15	19	34	2	15	22	37	3	8.82	3
16-Belén	66	85	151	11	58	96	154	12	1.99	3
50-Palmitas	1	4	5	0	2	3	5	0	0.00	0
60-San Cristobal	12	21	33	2	14	16	30	2	-9.09	-3
70-Altavista	10	5	15	1	5	6	11	1	-26.67	-4
80-San Antonio de Prado	13	15	28	2	12	16	28	2	0.00	0
90-Santa Elena	10	22	32	2	11	17	28	2	-12.50	-4
Sin dato	1	1	2	0	1	1	2	0	0.00	0
Total	648	752	1,400	100	578	727	1,305	100	-6.79	-95

Hurto a residencia en Medellín según año, sexo y mes Medellín, 2023 - 2024

Periodo Mes / Sexo	2023				2024				Medellín, 2023 - 2024	
	F	M	Total	Part%	F	M	Total	Part%	Var%	Dif
Enero	73	83	156	11	79	93	172	13	10.26	16
Febrero	72	71	143	10	62	80	142	11	-0.70	-1
Marzo	70	86	156	11	63	85	148	11	-5.13	-8
Abril	61	82	143	10	67	79	146	11	2.10	3
Mayo	81	97	178	13	58	76	134	10	-24.72	-44
Junio	52	86	138	10	51	59	110	8	-20.29	-28
Julio	78	74	152	11	43	56	99	8	-34.87	-53
Agosto	70	68	138	10	65	75	140	11	1.45	2
Septiembre	66	83	149	11	65	95	160	12	7.38	11
Octubre	25	22	47	3	25	29	54	4	14.89	7
Total	648	752	1,400	100	578	727	1,305	100	-6.79	-95

Hurto a residencia en Medellín, top 5 modalidad Medellín, 2023 - 2024

Periodo	2023				2024				Medellín, 2023 - 2024	
Modalidad / Sexo	F	M	Total	Part%	F	M	Total	Part%	Var%	Dif
Descuido	280	347	627	45	253	293	546	42	-12.92	-81
Rompimiento cerradura	212	227	439	31	196	228	424	32	-3.42	-15
Atraco	35	46	81	6	16	86	102	8	25.93	21
Engaño	26	31	57	4	60	28	88	7	54.39	31
Llave maestra	28	39	67	5	22	34	56	4	-16.42	-11

Hurto a residencia en Medellín según año, sexo y jornada Medellín, 2023 - 2024

Periodo	2023				2024				Medellín, 2023 - 2024	
Jornada / Sexo	F	M	Total	Part%	F	M	Total	Part%	Var%	Dif
Madrugada	188	217	405	29	154	219	373	29	-7.90	-32
Mañana	173	178	351	25	139	186	325	25	-7.41	-26
Tarde	138	174	312	22	143	157	300	23	-3.85	-12
Noche	149	183	332	24	142	165	307	24	-7.53	-25
Sin dato	0	0	0	0	0	0	0	0	0.00	0
Total	648	752	1,400	100	578	727	1,305	100	-6.79	-95

Hurto a residencia en Medellín según año, sexo y rango de edad Medellín, 2023 - 2024

Periodo	2023				2024				Medellín, 2023 - 2024	
Rango de edad / Sexo	F	M	Total	Part%	F	M	Total	Part%	Var%	Dif
0-5	0	0	0	0	0	1	1	0	100.00	1
6-11	2	1	3	0	0	0	0	0	-100.00	-3
12-13	2	3	5	0	1	0	1	0	-80.00	-4
14-17	7	4	11	1	4	1	5	0	-54.55	-6
18-24	69	66	135	10	50	61	111	9	-17.78	-24
25-28	54	82	136	10	59	80	139	11	2.21	3
29-32	69	99	168	12	75	102	177	14	5.36	9
33-38	91	123	214	15	84	128	212	16	-0.93	-2
39-45	117	99	216	15	79	110	189	14	-12.50	-27
46-52	64	82	146	10	56	61	117	9	-19.86	-29
53-59	62	52	114	8	49	56	105	8	-7.89	-9
60-66	49	43	92	7	40	52	92	7	0.00	0
Mayor de 67	50	47	97	7	73	46	119	9	22.68	22
Sin dato	12	51	63	4	8	29	37	3	-41.27	-26

Hurto a establecimiento comercial en Medellín

Medellín, 2023 - 2024



Hurto a establecimiento comercial en Medellín según año y comuna estimada Medellín, 2023 - 2024

Comuna_estimada / Año	2023.000000	Part% 2023	2024.000000	Part% 2024	Total	Var%	Dif
01-Popular	42	2	30	1	72	-29	-12
02-Santa Cruz	17	1	18	1	35	6	1
03-Manrique	46	2	37	2	83	-20	-9
04-Aranjuez	118	4	90	4	208	-24	-28
05-Castilla	124	5	86	4	210	-31	-38
06-Doce de Octubre	63	2	50	2	113	-21	-13
07-Robledo	138	5	107	5	245	-22	-31
08-Villa Hermosa	50	2	52	2	102	4	2
09-Buenos Aires	99	4	87	4	186	-12	-12
10-Candelaria	660	25	555	24	1,215	-16	-105
11-Laureles Estadio	356	13	307	14	663	-14	-49
12-América	93	4	95	4	188	2	2
13-San Javier	46	2	45	2	91	-2	-1
14-Poblado	387	15	335	15	722	-13	-52
15-Guayabal	125	5	130	6	255	4	5
16-Belén	215	8	155	7	370	-28	-60
50-Palmitas	0	0	3	0	3	100	3
60-San Cristobal	26	1	35	2	61	35	9
70-Altavista	11	0	6	0	17	-45	-5
80-San Antonio de Prado	24	1	27	1	51	12	3
90-Santa Elena	17	1	11	0	28	-35	-6
Sin dato	0	0	4	0	4	100	4
Total	2,657	100	2,265	100	4,922	-15	-392

Hurto a establecimiento comercial en Medellín según año y mes Medellín, 2023 - 2024

Mes / Año	2023.000000	Part% 2023	2024.000000	Part% 2024	Total	Var%	Dif
Enero	411	15	274	12	685	-33	-137
Febrero	331	12	236	10	567	-29	-95
Marzo	344	13	238	11	582	-31	-106
Abril	286	11	252	11	538	-12	-34
Mayo	280	11	256	11	536	-9	-24
Junio	225	8	246	11	471	9	21
Julio	261	10	232	10	493	-11	-29
Agosto	221	8	260	11	481	18	39
Septiembre	210	8	210	9	420	0	0
Octubre	88	3	61	3	149	-31	-27
Total	2,657	100	2,265	100	4,922	-15	-392

Hurto a establecimiento comercial en Medellín, top 5 modalidad Medellín, 2023 - 2024

Modalidad / Año	2023.000000	Part% 2023	2024.000000	Part% 2024	Total	Var%	Dif
Descuido	1,428	54	1,250	55	2,678	-12	-178
Atraco	540	20	451	20	991	-16	-89
Rompimiento cerradura	279	10	244	11	523	-13	-35
Mechero	116	4	122	5	238	5	6
Engaño	78	3	90	4	168	15	12

Hurto a establecimiento comercial en Medellín según año y jornada Medellín, 2023 - 2024

Jornada / Año	2023.000000	Part% 2023	2024.000000	Part% 2024	Total	Var%	Dif
Madrugada	562	21	525	23	1,087	-7	-37
Mañana	727	27	458	20	1,185	-37	-269
Tarde	791	30	728	32	1,519	-8	-63
Noche	577	22	554	24	1,131	-4	-23
Sin dato	0	0	0	0	0	0	0
Total	2,657	100	2,265	100	4,922	-15	-392

Extorsión en Medellín

Medellín, 2023 - 2024



Extorsión en Medellín según año y sexo Medellín, 2023 - 2024

Sexo / Año	2023.000000	Part% 2023	2024.000000	Part% 2024	Total	Var%	Dif
Femenino	244	33	232	33	476	-5	-12
Masculino	494	66	455	64	949	-8	-39
Sin dato	7	1	21	3	28	200	14
Total	745	100	708	100	1,453	-5	-37

Extorsión en Medellín según año, sexo y comuna estimada Medellín, 2023 - 2024

Periodo Comuna_estimada / Sexo	2023					2024					Medellín, 2023 - 2024	
	F	M	N/D	Total	Part%	F	M	N/D	Total	Part%	Var%	Dif
01-Popular	2	15	0	17	2	11	11	0	22	3	29.41	5
02-Santa Cruz	9	4	0	13	2	8	10	0	18	3	38.46	5
03-Manrique	12	15	0	27	4	10	18	1	29	4	7.41	2
04-Aranjuez	10	28	0	38	5	13	33	0	46	6	21.05	8
05-Castilla	17	27	0	44	6	13	31	0	44	6	0.00	0
06-Doce de Octubre	9	19	0	28	4	10	19	1	30	4	7.14	2
07-Robledo	20	23	0	43	6	14	37	2	53	7	23.26	10
08-Villa Hermosa	11	15	0	26	3	6	19	2	27	4	3.85	1
09-Buenos Aires	15	31	0	46	6	6	15	0	21	3	-54.35	-25
10-Candelaria	33	100	2	135	18	35	74	2	111	16	-17.78	-24
11-Laureles Estadio	15	46	3	64	9	22	24	1	47	7	-26.56	-17
12-América	17	18	0	35	5	13	17	0	30	4	-14.29	-5
13-San Javier	12	29	0	41	6	11	27	6	44	6	7.32	3
14-Poblado	13	32	0	45	6	8	30	2	40	6	-11.11	-5
15-Guayabal	8	11	0	19	3	9	17	0	26	4	36.84	7
16-Belén	14	36	2	52	7	19	33	0	52	7	0.00	0
50-Palmitas	0	0	0	0	0	0	0	0	0	0	0.00	0
60-San Cristobal	12	17	0	29	4	14	16	3	33	5	13.79	4
70-Altavista	1	4	0	5	1	2	4	0	6	1	20.00	1
80-San Antonio de Prado	12	17	0	29	4	6	14	1	21	3	-27.59	-8
90-Santa Elena	2	7	0	9	1	1	6	0	7	1	-22.22	-2
Sin dato	0	0	0	0	0	1	0	0	1	0	100.00	1
Total	244	494	7	745	100	232	455	21	708	100	-4.97	-37

Extorsión en Medellín según año, sexo y mes Medellín, 2023 - 2024

Periodo Mes / Sexo	2023					2024					Medellín, 2023 - 2024	
	F	M	N/D	Total	Part%	F	M	N/D	Total	Part%	Var%	Dif
Enero	22	59	3	84	11	17	48	2	67	9	-20.24	-17
Febrero	28	47	1	76	10	11	61	3	75	11	-1.32	-1
Marzo	37	65	0	102	14	23	38	0	61	9	-40.20	-41
Abril	25	71	1	97	13	24	36	0	60	8	-38.14	-37
Mayo	37	60	0	97	13	16	43	5	64	9	-34.02	-33
Junio	16	27	0	43	6	21	36	1	58	8	34.88	15
Julio	25	37	1	63	8	27	47	3	77	11	22.22	14
Agosto	27	47	0	74	10	34	57	5	96	14	29.73	22
Septiembre	18	56	1	75	10	39	63	1	103	15	37.33	28
Octubre	9	25	0	34	5	20	26	1	47	7	38.24	13
Total	244	494	7	745	100	232	455	21	708	100	-4.97	-37

Extorsión en Medellín, top 5 modalidad Medellín, 2023 - 2024

Periodo	2023					2024					Medellín, 2023 - 2024	
Modalidad / Sexo	F	M	N/D	Total	Part%	F	M	N/D	Total	Part%	Var%	Dif
Clásica	154	302	2	458	61	105	259	15	379	54	-17.25	-79
Ciber extorsión	36	56	1	93	12	53	66	0	119	17	27.96	26
Microextorsión	18	56	4	78	10	29	42	3	74	10	-5.13	-4
Devolución de bienes	8	16	0	24	3	22	39	0	61	9	154.17	37
Intima	14	32	0	46	6	15	30	1	46	6	0.00	0

Extorsión en Medellín según año, sexo y jornada Medellín, 2023 - 2024

Periodo	2023					2024					Medellín, 2023 - 2024	
Jornada / Sexo	F	M	N/D	Total	Part%	F	M	N/D	Total	Part%	Var%	Dif
Madrugada	56	94	1	151	20	54	106	5	165	23	9.27	14
Mañana	63	119	2	184	25	38	97	4	139	20	-24.46	-45
Tarde	83	175	2	260	35	84	119	9	212	30	-18.46	-48
Noche	42	106	2	150	20	56	133	3	192	27	28.00	42
Sin dato	0	0	0	0	0	0	0	0	0	0	0.00	0
Total	244	494	7	745	100	232	455	21	708	100	-4.97	-37

Extorsión en Medellín según año, sexo y rango de edad Medellín, 2023 - 2024

Periodo	2023					2024					Medellín, 2023 - 2024	
Rango de edad / Sexo	F	M	N/D	Total	Part%	F	M	N/D	Total	Part%	Var%	Dif
0-5	1	1	0	2	0	0	1	0	1	0	-50.00	-1
6-11	0	0	0	0	0	0	0	0	0	0	0.00	0
12-13	3	0	0	3	0	1	0	0	1	0	-66.67	-2
14-17	6	3	0	9	1	6	2	0	8	1	-11.11	-1
18-24	40	53	0	93	12	36	49	0	85	12	-8.60	-8
25-28	30	72	0	102	14	31	54	0	85	12	-16.67	-17
29-32	34	66	0	100	13	31	65	0	96	14	-4.00	-4
33-38	43	92	0	135	18	42	86	0	128	18	-5.19	-7
39-45	41	104	0	145	19	39	78	0	117	17	-19.31	-28
46-52	16	46	0	62	8	23	44	0	67	9	8.06	5
53-59	19	22	0	41	6	12	25	0	37	5	-9.76	-4
60-66	3	14	0	17	2	6	13	0	19	3	11.76	2
Mayor de 67	5	9	0	14	2	4	7	0	11	2	-21.43	-3
Sin dato	3	12	7	22	3	1	31	21	53	7	140.91	31

Extorsión en Medellín, top 5 lugar Medellín, 2023 - 2024

Periodo	2023					2024					Medellín, 2023 - 2024	
Lugar / Sexo	F	M	N/D	Total	Part%	F	M	N/D	Total	Part%	Var%	Dif
Vía pública	150	344	4	498	67	181	351	16	548	77	10.04	50
Café internet	7	8	0	15	2	9	20	1	30	4	100.00	15
Hotel, motel y hostel	15	22	0	37	5	6	22	0	28	4	-24.32	-9
Cárcel	2	4	0	6	1	4	5	3	12	2	100.00	6
Residencia	8	12	0	20	3	5	7	0	12	2	-40.00	-8

Incautación de arma de fuego en Medellín

Medellín, 2023 - 2024



Incautación de arma de fuego en Medellín según año y comuna estimada Medellín, 2023 - 2024

Comuna_estimada / Año	2023.000000	Part% 2023	2024.000000	Part% 2024	Total	Var%	Dif
01-Popular	8	2	8	1	16	0	0
02-Santa Cruz	11	2	19	3	30	73	8
03-Manrique	36	7	23	4	59	-36	-13
04-Aranjuez	33	6	33	6	66	0	0
05-Castilla	35	7	41	7	76	17	6
06-Doce de Octubre	20	4	15	3	35	-25	-5
07-Robledo	42	8	39	7	81	-7	-3
08-Villa Hermosa	14	3	19	3	33	36	5
09-Buenos Aires	17	3	22	4	39	29	5
10-Candelaria	45	9	57	10	102	27	12
11-Laureles Estadio	57	11	64	11	121	12	7
12-América	19	4	23	4	42	21	4
13-San Javier	34	6	34	6	68	0	0
14-Poblado	51	10	34	6	85	-33	-17
15-Guayabal	29	6	36	6	65	24	7
16-Belén	35	7	57	10	92	63	22
50-Palmitas	2	0	0	0	2	-100	-2
60-San Cristobal	15	3	13	2	28	-13	-2
70-Altavista	7	1	16	3	23	129	9
80-San Antonio de Prado	9	2	12	2	21	33	3
90-Santa Elena	7	1	4	1	11	-43	-3
Sin dato	0	0	8	1	8	100	8
Total	526	100	577	100	1,103	10	51

Incautación de arma de fuego en Medellín según año y mes Medellín, 2023 - 2024

Mes / Año	2023.000000	Part% 2023	2024.000000	Part% 2024	Total	Var%	Dif
Enero	42	8	68	12	110	62	26
Febrero	38	7	79	14	117	108	41
Marzo	49	9	77	13	126	57	28
Abril	22	4	54	9	76	145	32
Mayo	44	8	81	14	125	84	37
Junio	59	11	55	10	114	-7	-4
Julio	66	13	46	8	112	-30	-20
Agosto	86	16	50	9	136	-42	-36
Septiembre	82	16	45	8	127	-45	-37
Octubre	38	7	22	4	60	-42	-16
Total	526	100	577	100	1,103	10	51

Incautación de arma de fuego en Medellín según año y modalidad Medellín, 2023 - 2024

Modalidad / Año	2023.000000	Part% 2023	2024.000000	Part% 2024	Total	Var%	Dif
Flagrancia	355	67	417	72	772	17	62
Orden judicial	17	3	9	2	26	-47	-8
Sin dato	154	29	151	26	305	-2	-3
Total	526	100	577	100	1,103	10	51

Incautación de arma de fuego en Medellín según año y jornada Medellín, 2023 - 2024

Jornada / Año	2023.000000	Part% 2023	2024.000000	Part% 2024	Total	Var%	Dif
Madrugada	119	23	133	23	252	12	14
Mañana	128	24	109	19	237	-15	-19
Tarde	131	25	161	28	292	23	30
Noche	148	28	174	30	322	18	26
Sin dato	0	0	0	0	0	0	0
Total	526	100	577	100	1,103	10	51

Incautación de arma blanca en Medellín, 2023 - 2024



Incautación de arma blanca en Medellín según año y comuna estimada Medellín, 2023 - 2024

Comuna_estimada / Año	2023.000000	Part% 2023	2024.000000	Part% 2024	Total	Var%	Dif
01-Popular	4	4	1	1	5	-75	-3
02-Santa Cruz	2	2	0	0	2	-100	-2
03-Manrique	6	7	2	2	8	-67	-4
04-Aranjuez	1	1	4	4	5	300	3
05-Castilla	2	2	2	2	4	0	0
06-Doce de Octubre	1	1	10	11	11	900	9
07-Robledo	6	7	3	3	9	-50	-3
08-Villa Hermosa	2	2	7	8	9	250	5
09-Buenos Aires	3	3	4	4	7	33	1
10-Candelaria	40	45	44	48	84	10	4
11-Laureles Estadio	0	0	1	1	1	100	1
12-América	1	1	0	0	1	-100	-1
13-San Javier	6	7	1	1	7	-83	-5
14-Poblado	11	12	6	7	17	-45	-5
15-Guayabal	0	0	0	0	0	0	0
16-Belén	2	2	0	0	2	-100	-2
50-Palmitas	0	0	0	0	0	0	0
60-San Cristobal	1	1	1	1	2	0	0
70-Altavista	1	1	0	0	1	-100	-1
80-San Antonio de Prado	0	0	1	1	1	100	1
90-Santa Elena	0	0	4	4	4	100	4
Sin dato	0	0	0	0	0	0	0
Total	89	100	91	100	180	2	2

Incautación de arma blanca en Medellín según año y mes Medellín, 2023 - 2024

Mes / Año	2023.000000	Part% 2023	2024.000000	Part% 2024	Total	Var%	Dif
Enero	8	9	4	4	12	-50	-4
Febrero	12	13	6	7	18	-50	-6
Marzo	9	10	11	12	20	22	2
Abril	24	27	11	12	35	-54	-13
Mayo	9	10	10	11	19	11	1
Junio	5	6	2	2	7	-60	-3
Julio	6	7	13	14	19	117	7
Agosto	6	7	5	5	11	-17	-1
Septiembre	7	8	23	25	30	229	16
Octubre	3	3	6	7	9	100	3
Total	89	100	91	100	180	2	2

Incautación de arma blanca en Medellín según año y modalidad Medellín, 2023 - 2024

Modalidad / Año	2023.000000	Part% 2023	2024.000000	Part% 2024	Total	Var%	Dif
Flagrancia	78	88	77	85	155	-1	-1
Orden judicial	2	2	0	0	2	-100	-2
Sin dato	9	10	14	15	23	56	5
Total	89	100	91	100	180	2	2

Incautación de arma blanca en Medellín según año y jornada Medellín, 2023 - 2024

Jornada / Año	2023.000000	Part% 2023	2024.000000	Part% 2024	Total	Var%	Dif
Madrugada	16	18	33	36	49	106	17
Mañana	34	38	12	13	46	-65	-22
Tarde	15	17	24	26	39	60	9
Noche	24	27	22	24	46	-8	-2
Sin dato	0	0	0	0	0	0	0
Total	89	100	91	100	180	2	2

Incautación de estupefacientes en Medellín Medellín, 2023 - 2024

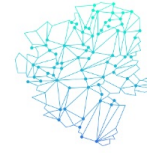

SISC
SISTEMA DE INFORMACIÓN PARA
LA SEGURIDAD Y LA CONVIVENCIA



Alcaldía de Medellín
Distrito de
Ciencia, Tecnología e Innovación

Incautación de estupefacientes en Medellín según año y comuna estimada Medellín, 2023 - 2024

Comuna_estimada / Año	2023.000000	Part% 2023	2024.000000	Part% 2024	Total	Var%	Dif
01-Popular	759	10	808	10	1,567	6	49
02-Santa Cruz	349	5	352	4	701	1	3
03-Manrique	548	7	799	10	1,347	46	251
04-Aranjuez	632	9	709	8	1,341	12	77
05-Castilla	364	5	500	6	864	37	136
06-Doce de Octubre	422	6	549	7	971	30	127
07-Robledo	284	4	409	5	693	44	125
08-Villa Hermosa	325	4	262	3	587	-19	-63
09-Buenos Aires	226	3	297	4	523	31	71
10-Candelaria	1,199	16	644	8	1,843	-46	-555
11-Laureles Estadio	300	4	285	3	585	-5	-15
12-América	102	1	119	1	221	17	17
13-San Javier	411	6	430	5	841	5	19
14-Poblado	275	4	583	7	858	112	308
15-Guayabal	669	9	900	11	1,569	35	231
16-Belén	223	3	271	3	494	22	48
50-Palmitas	14	0	27	0	41	93	13
60-San Cristobal	88	1	128	2	216	45	40
70-Altavista	38	1	26	0	64	-32	-12
80-San Antonio de Prado	100	1	138	2	238	38	38
90-Santa Elena	35	0	15	0	50	-57	-20
Sin dato	0	0	98	1	98	100	98
Total	7,363	100	8,349	100	15,712	13	986

Incautación de estupefacientes en Medellín según año y mes Medellín, 2023 - 2024

Mes / Año	2023.000000	Part% 2023	2024.000000	Part% 2024	Total	Var%	Dif
Enero	1,132	15	1,123	13	2,255	-1	-9
Febrero	1,141	16	1,291	15	2,432	13	150
Marzo	1,065	14	1,019	12	2,084	-4	-46
Abril	490	7	976	12	1,466	99	486
Mayo	668	9	898	11	1,566	34	230
Junio	615	8	827	10	1,442	34	212
Julio	894	12	910	11	1,804	2	16
Agosto	712	10	474	6	1,186	-33	-238
Septiembre	509	7	622	7	1,131	22	113
Octubre	137	2	209	2	346	53	72
Total	7,363	100	8,349	100	15,712	13	986

Incautación de estupefacientes en Medellín según año y modalidad Medellín, 2023 - 2024

Modalidad / Año	2023.000000	Part% 2023	2024.000000	Part% 2024	Total	Var%	Dif
Flagrancia	6,060	82	7,019	84	13,079	16	959
Orden judicial	20	0	12	0	32	-40	-8
Sin dato	1,283	17	1,318	16	2,601	3	35
Total	7,363	100	8,349	100	15,712	13	986

Incautación de estupefacientes en Medellín según año y jornada Medellín, 2023 - 2024

Jornada / Año	2023.000000	Part% 2023	2024.000000	Part% 2024	Total	Var%	Dif
Madrugada	1,075	15	1,269	15	2,344	18	194
Mañana	1,931	26	1,924	23	3,855	-0	-7
Tarde	2,512	34	2,999	36	5,511	19	487
Noche	1,845	25	2,157	26	4,002	17	312
Sin dato	0	0	0	0	0	0	0
Total	7,363	100	8,349	100	15,712	13	986

Incautación de estupefacientes en Medellín según año y bien Medellín, 2023 - 2024

Bien / Año	2023.000000	Part% 2023	2024.000000	Part% 2024	Total	Var%	Dif
Base de cocaína (Kg)	113	1	98	0	211	-13	-14
Basuco (Kg)	61	0	57	0	118	-6	-4
Cocaína (Kg)	279	1	77	0	356	-72	-201
Heroína (Kg)	1	0	1	0	1	23	0
Marihuana (Kg)	2,050	9	2,299	9	4,349	12	248
Otras drogas sintéticas (Pastillas)	19,239	88	22,569	90	41,808	17	3,330
Total	21,743	100	25,101	100	46,844	15	3,359

Captura en Medellín

Medellín, 2023 - 2024



Captura en Medellín según año y sexo Medellín, 2023 - 2024

Sexo / Año	2023.000000	Part% 2023	2024.000000	Part% 2024	Total	Var%	Dif
Femenino	1,053	9	1,047	8	2,100	-1	-6
Masculino	10,946	91	11,957	92	22,903	9	1,011
Total	11,999	100	13,004	100	25,003	8	1,005

Captura en Medellín según año, sexo y comuna estimada Medellín, 2023 - 2024

Periodo Comuna_estimada / Sexo	2023				2024				Medellín, 2023 - 2024	
	F	M	Total	Part%	F	M	Total	Part%	Var%	Dif
01-Popular	41	852	893	7	41	946	987	8	10.53	94
02-Santa Cruz	36	452	488	4	29	451	480	4	-1.64	-8
03-Manrique	59	789	848	7	54	990	1,044	8	23.11	196
04-Aranjuez	58	790	848	7	79	878	957	7	12.85	109
05-Castilla	73	727	800	7	59	843	902	7	12.75	102
06-Doce de Octubre	39	537	576	5	26	520	546	4	-5.21	-30
07-Robledo	34	569	603	5	31	657	688	5	14.10	85
08-Villa Hermosa	28	400	428	4	34	384	418	3	-2.34	-10
09-Buenos Aires	28	322	350	3	34	388	422	3	20.57	72
10-Candelaria	315	2,051	2,366	20	238	1,469	1,707	13	-27.85	-659
11-Laureles Estadio	74	761	835	7	74	865	939	7	12.46	104
12-América	15	285	300	2	35	341	376	3	25.33	76
13-San Javier	45	527	572	5	53	676	729	6	27.45	157
14-Poblado	81	545	626	5	136	783	919	7	46.81	293
15-Guayabal	48	480	528	4	37	798	835	6	58.14	307
16-Belén	34	361	395	3	47	430	477	4	20.76	82
50-Palmitas	3	29	32	0	1	25	26	0	-18.75	-6
60-San Cristobal	19	192	211	2	17	184	201	2	-4.74	-10
70-Altavista	7	57	64	1	3	53	56	0	-12.50	-8
80-San Antonio de Prado	14	144	158	1	10	178	188	1	18.99	30
90-Santa Elena	2	72	74	1	9	46	55	0	-25.68	-19
Sin dato	0	4	4	0	0	52	52	0	1200.00	48
Total	1,053	10,946	11,999	100	1,047	11,957	13,004	100	8.38	1005

Captura en Medellín según año, sexo y mes Medellín, 2023 - 2024

Periodo Mes / Sexo	2023				2024				Medellín, 2023 - 2024	
	F	M	Total	Part%	F	M	Total	Part%	Var%	Dif
Enero	121	1,375	1,496	12	131	1,391	1,522	12	1.74	26
Febrero	125	1,505	1,630	14	121	1,649	1,770	14	8.59	140
Marzo	115	1,502	1,617	13	162	1,389	1,551	12	-4.08	-66
Abril	95	913	1,008	8	152	1,394	1,546	12	53.37	538
Mayo	109	1,076	1,185	10	110	1,355	1,465	11	23.63	280
Junio	95	933	1,028	9	98	1,268	1,366	10	32.88	338
Julio	141	1,299	1,440	12	112	1,325	1,437	11	-0.21	-3
Agosto	125	1,188	1,313	11	67	821	888	7	-32.37	-425
Septiembre	95	885	980	8	66	1,019	1,085	8	10.71	105
Octubre	32	270	302	3	28	346	374	3	23.84	72
Total	1,053	10,946	11,999	100	1,047	11,957	13,004	100	8.38	1005

Captura en Medellín según año, sexo y modalidad Medellín, 2023 - 2024

Periodo	2023				2024				Medellín, 2023 - 2024	
Modalidad / Sexo	F	M	Total	Part%	F	M	Total	Part%	Var%	Dif
Flagrancia	930	9,903	10,833	90	949	10,837	11,786	91	8.80	953
Orden judicial	123	1,043	1,166	10	98	1,120	1,218	9	4.46	52
Total	1,053	10,946	11,999	100	1,047	11,957	13,004	100	8.38	1005

Captura en Medellín según año, sexo y jornada Medellín, 2023 - 2024

Periodo	2023				2024				Medellín, 2023 - 2024	
Jornada / Sexo	F	M	Total	Part%	F	M	Total	Part%	Var%	Dif
Madrugada	150	1,646	1,796	15	138	1,849	1,987	15	10.63	191
Mañana	250	2,844	3,094	26	255	2,782	3,037	23	-1.84	-57
Tarde	330	3,619	3,949	33	372	4,124	4,496	35	13.85	547
Noche	323	2,837	3,160	26	282	3,202	3,484	27	10.25	324
Sin dato	0	0	0	0	0	0	0	0	0.00	0
Total	1,053	10,946	11,999	100	1,047	11,957	13,004	100	8.38	1005

Captura en Medellín según año, sexo y rango de edad Medellín, 2023 - 2024

Periodo	2023				2024				Medellín, 2023 - 2024	
Rango de edad / Sexo	F	M	Total	Part%	F	M	Total	Part%	Var%	Dif
0-5	1	14	15	0	2	5	7	0	-53.33	-8
6-11	0	0	0	0	0	0	0	0	0.00	0
12-13	0	1	1	0	0	0	0	0	-100.00	-1
14-17	45	367	412	3	75	347	422	3	2.43	10
18-24	309	3,427	3,736	31	293	3,593	3,886	30	4.01	150
25-28	149	2,138	2,287	19	173	2,253	2,426	19	6.08	139
29-32	141	1,607	1,748	15	134	1,787	1,921	15	9.90	173
33-38	171	1,625	1,796	15	146	1,824	1,970	15	9.69	174
39-45	124	980	1,104	9	109	1,172	1,281	10	16.03	177
46-52	62	389	451	4	64	478	542	4	20.18	91
53-59	29	206	235	2	35	272	307	2	30.64	72
60-66	14	115	129	1	11	132	143	1	10.85	14
Mayor de 67	5	44	49	0	3	61	64	0	30.61	15
Sin dato	3	33	36	0	2	33	35	0	-2.78	-1

Captura en Medellín según año, sexo y categoría penal Medellín, 2023 - 2024

Periodo	2023				2024				Medellín, 2023 - 2024	
Categoría penal / Sexo	F	M	Total	Part%	F	M	Total	Part%	Var%	Dif
Circunstancia de agravación	3	58	61	1	4	98	102	1	67.21	41
Hurto a entidad financiera	0	3	3	0	0	3	3	0	0.00	0
Hurto a establecimiento de comercio	83	322	405	3	109	281	390	3	-3.70	-15
Hurto a persona	162	1,122	1,284	11	167	1,051	1,218	9	-5.14	-66
Hurto a residencia	6	38	44	0	2	32	34	0	-22.73	-10
Hurto de motocicleta	2	187	189	2	0	142	142	1	-24.87	-47
Hurto de vehículo	4	41	45	0	2	34	36	0	-20.00	-9
No	791	9,171	9,962	83	763	10,314	11,077	85	11.19	1115
Sin dato	2	4	6	0	0	2	2	0	-66.67	-4
Total	1,053	10,946	11,999	100	1,047	11,957	13,004	100	8.38	1005

Recuperación de carros en Medellín

Medellín, 2023 - 2024



Recuperación de carros en Medellín según año y comuna estimada Medellín, 2023 - 2024

Comuna_estimada / Año	2023.000000	Part% 2023	2024.000000	Part% 2024	Total	Var%	Dif
01-Popular	5	2	5	2	10	0	0
02-Santa Cruz	11	4	13	5	24	18	2
03-Manrique	11	4	20	7	31	82	9
04-Aranjuez	21	8	24	9	45	14	3
05-Castilla	32	13	40	15	72	25	8
06-Doce de Octubre	6	2	11	4	17	83	5
07-Robledo	21	8	22	8	43	5	1
08-Villa Hermosa	8	3	9	3	17	12	1
09-Buenos Aires	9	4	13	5	22	44	4
10-Candelaria	32	13	14	5	46	-56	-18
11-Laureles Estadio	25	10	20	7	45	-20	-5
12-América	8	3	14	5	22	75	6
13-San Javier	6	2	5	2	11	-17	-1
14-Poblado	16	6	22	8	38	38	6
15-Guayabal	12	5	17	6	29	42	5
16-Belén	10	4	10	4	20	0	0
50-Palmitas	0	0	2	1	2	100	2
60-San Cristobal	11	4	5	2	16	-55	-6
70-Altavista	2	1	2	1	4	0	0
80-San Antonio de Prado	5	2	4	1	9	-20	-1
90-Santa Elena	4	2	1	0	5	-75	-3
Sin dato	0	0	1	0	1	100	1
Total	255	100	274	100	529	7	19

Recuperación de carros en Medellín según año y mes Medellín, 2023 - 2024

Mes / Año	2023.000000	Part% 2023	2024.000000	Part% 2024	Total	Var%	Dif
Enero	39	15	36	13	75	-8	-3
Febrero	31	12	37	14	68	19	6
Marzo	32	13	30	11	62	-6	-2
Abril	28	11	33	12	61	18	5
Mayo	21	8	25	9	46	19	4
Junio	38	15	31	11	69	-18	-7
Julio	17	7	28	10	45	65	11
Agosto	25	10	23	8	48	-8	-2
Septiembre	18	7	22	8	40	22	4
Octubre	6	2	9	3	15	50	3
Total	255	100	274	100	529	7	19

Recuperación de carros en Medellín según año y jornada Medellín, 2023 - 2024

Jornada / Año	2023.000000	Part% 2023	2024.000000	Part% 2024	Total	Var%	Dif
Madrugada	28	11	28	10	56	0	0
Mañana	91	36	101	37	192	11	10
Tarde	101	40	105	38	206	4	4
Noche	35	14	40	15	75	14	5
Sin dato	0	0	0	0	0	0	0
Total	255	100	274	100	529	7	19

Recuperación de motos en Medellín

Medellín, 2023 - 2024



Recuperación de motos en Medellín según año y comuna estimada Medellín, 2023 - 2024

Comuna_estimada / Año	2023.000000	Part% 2023	2024.000000	Part% 2024	Total	Var%	Dif
01-Popular	67	5	73	5	140	9	6
02-Santa Cruz	67	5	75	5	142	12	8
03-Manrique	163	11	146	10	309	-10	-17
04-Aranjuez	155	11	138	9	293	-11	-17
05-Castilla	162	11	183	13	345	13	21
06-Doce de Octubre	61	4	61	4	122	0	0
07-Robledo	112	8	99	7	211	-12	-13
08-Villa Hermosa	62	4	61	4	123	-2	-1
09-Buenos Aires	73	5	71	5	144	-3	-2
10-Candelaria	180	12	121	8	301	-33	-59
11-Laureles Estadio	81	6	89	6	170	10	8
12-América	35	2	54	4	89	54	19
13-San Javier	63	4	77	5	140	22	14
14-Poblado	44	3	46	3	90	5	2
15-Guayabal	51	3	45	3	96	-12	-6
16-Belén	33	2	53	4	86	61	20
50-Palmitas	4	0	4	0	8	0	0
60-San Cristobal	25	2	31	2	56	24	6
70-Altavista	10	1	5	0	15	-50	-5
80-San Antonio de Prado	21	1	21	1	42	0	0
90-Santa Elena	4	0	5	0	9	25	1
Sin dato	1	0	5	0	6	400	4
Total	1,474	100	1,463	100	2,937	-1	-11

Recuperación de motos en Medellín según año y mes Medellín, 2023 - 2024

Mes / Año	2023.000000	Part% 2023	2024.000000	Part% 2024	Total	Var%	Dif
Enero	201	14	216	15	417	7	15
Febrero	200	14	185	13	385	-8	-15
Marzo	129	9	165	11	294	28	36
Abril	145	10	149	10	294	3	4
Mayo	140	10	150	10	290	7	10
Junio	153	10	121	8	274	-21	-32
Julio	153	10	157	11	310	3	4
Agosto	171	12	102	7	273	-40	-69
Septiembre	143	10	166	11	309	16	23
Octubre	39	3	52	4	91	33	13
Total	1,474	100	1,463	100	2,937	-1	-11

Recuperación de motos en Medellín según año y jornada Medellín, 2023 - 2024

Jornada / Año	2023.000000	Part% 2023	2024.000000	Part% 2024	Total	Var%	Dif
Madrugada	150	10	132	9	282	-12	-18
Mañana	522	35	602	41	1,124	15	80
Tarde	567	38	507	35	1,074	-11	-60
Noche	235	16	222	15	457	-6	-13
Sin dato	0	0	0	0	0	0	0
Total	1,474	100	1,463	100	2,937	-1	-11

Violencia intrafamiliar en Medellín

Medellín, 2023 - 2024



Violencia intrafamiliar en Medellín según año y sexo Medellín, 2023 - 2024

Sexo / Año	2023.000000	Part% 2023	2024.000000	Part% 2024	Total	Var%	Dif
Femenino	6,927	71	7,232	70	14,159	4	305
Masculino	2,697	28	2,844	28	5,541	5	147
Sin dato	147	2	216	2	363	47	69
Total	9,771	100	10,292	100	20,063	5	521

Violencia intrafamiliar en Medellín según año, sexo y comuna Medellín, 2023 - 2024

Periodo Comuna / Sexo	2023					2024					Medellín, 2023 - 2024	
	F	M	N/D	Total	Part%	F	M	N/D	Total	Part%	Var%	Dif
01-Popular	437	149	3	589	6	419	129	8	556	5	-5.60	-33
02-Santa Cruz	349	92	5	446	5	314	69	4	387	4	-13.23	-59
03-Manrique	547	201	8	756	8	577	185	25	787	8	4.10	31
04-Aranjuez	435	163	14	612	6	473	137	13	623	6	1.80	11
05-Castilla	287	114	5	406	4	271	108	17	396	4	-2.46	-10
06-Doce de Octubre	436	136	4	576	6	440	131	13	584	6	1.39	8
07-Robledo	429	149	5	583	6	355	137	10	502	5	-13.89	-81
08-Villa Hermosa	410	146	2	558	6	395	138	10	543	5	-2.69	-15
09-Buenos Aires	265	99	1	365	4	287	84	8	379	4	3.84	14
10-Candelaria	209	92	4	305	3	236	113	9	358	3	17.38	53
11-Laureles Estadio	130	58	3	191	2	126	46	4	176	2	-7.85	-15
12-América	145	43	2	190	2	158	49	4	211	2	11.05	21
13-San Javier	402	121	2	525	5	404	121	3	528	5	0.57	3
14-Poblado	102	42	1	145	1	104	37	2	143	1	-1.38	-2
15-Guayabal	174	56	3	233	2	161	68	4	233	2	0.00	0
16-Belén	337	137	19	493	5	340	122	10	472	5	-4.26	-21
50-Palmitas	6	2	0	8	0	0	2	0	2	0	-75.00	-6
60-San Cristobal	308	87	2	397	4	192	39	0	231	2	-41.81	-166
70-Altavista	119	31	2	152	2	97	12	1	110	1	-27.63	-42
80-San Antonio de Prado	250	72	4	326	3	300	70	2	372	4	14.11	46
90-Santa Elena	50	19	0	69	1	50	20	3	73	1	5.80	4
Sin dato	1,100	688	58	1,846	19	1,533	1,027	66	2,626	26	42.25	780
Total	6,927	2,697	147	9,771	100	7,232	2,844	216	10,292	100	5.33	521

Violencia intrafamiliar en Medellín según año, sexo y mes Medellín, 2023 - 2024

Periodo Mes / Sexo	2023					2024					Medellín, 2023 - 2024	
	F	M	N/D	Total	Part%	F	M	N/D	Total	Part%	Var%	Dif
Enero	716	255	0	971	10	722	271	19	1,012	10	4.22	41
Febrero	643	237	0	880	9	755	347	20	1,122	11	27.50	242
Marzo	673	270	3	946	10	740	255	21	1,016	10	7.40	70
Abril	657	273	13	943	10	812	326	21	1,159	11	22.91	216
Mayo	845	355	24	1,224	13	837	366	25	1,228	12	0.33	4
Junio	766	326	26	1,118	11	705	275	19	999	10	-10.64	-119
Julio	789	260	25	1,074	11	783	285	22	1,090	11	1.49	16
Agosto	768	314	27	1,109	11	718	279	29	1,026	10	-7.48	-83
Septiembre	793	287	20	1,100	11	865	330	28	1,223	12	11.18	123
Octubre	277	120	9	406	4	295	110	12	417	4	2.71	11
Total	6,927	2,697	147	9,771	100	7,232	2,844	216	10,292	100	5.33	521

Violencia intrafamiliar en Medellín, top 5 modalidad Medellín, 2023 - 2024

Periodo	2023					2024					Medellín, 2023 - 2024	
Modalidad / Sexo	F	M	N/D	Total	Part%	F	M	N/D	Total	Part%	Var%	Dif
Física	1,542	255	15	1,812	19	1,472	293	15	1,780	17	-1.77	-32
Verbal	657	119	6	782	8	1,003	187	3	1,193	12	52.56	411
Maltrato	808	148	8	964	10	632	127	3	762	7	-20.95	-202
Amenaza	571	87	3	661	7	639	112	3	754	7	14.07	93
Psicológica	330	40	2	372	4	303	37	1	341	3	-8.33	-31

Violencia intrafamiliar en Medellín según año, sexo y jornada Medellín, 2023 - 2024

Periodo	2023					2024					Medellín, 2023 - 2024	
Jornada / Sexo	F	M	N/D	Total	Part%	F	M	N/D	Total	Part%	Var%	Dif
Madrugada	481	73	5	559	6	524	99	5	628	6	12.34	69
Mañana	954	162	7	1,123	11	1,117	220	7	1,344	13	19.68	221
Tarde	774	162	5	941	10	962	186	4	1,152	11	22.42	211
Noche	999	180	8	1,187	12	1,090	191	9	1,290	13	8.68	103
Sin dato	3,719	2,120	122	5,961	61	3,539	2,148	191	5,878	57	-1.39	-83
Total	6,927	2,697	147	9,771	100	7,232	2,844	216	10,292	100	5.33	521

Violencia intrafamiliar en Medellín según año, sexo y rango de edad Medellín, 2023 - 2024

Periodo	2023					2024					Medellín, 2023 - 2024	
Rango de edad / Sexo	F	M	N/D	Total	Part%	F	M	N/D	Total	Part%	Var%	Dif
0-5	511	435	0	946	10	461	461	7	929	9	-1.80	-17
6-11	787	743	8	1,538	16	866	825	10	1,701	17	10.60	163
12-13	454	273	1	728	7	440	259	1	700	7	-3.85	-28
14-17	801	469	5	1,275	13	757	403	6	1,166	11	-8.55	-109
18-24	640	54	4	698	7	626	48	6	680	7	-2.58	-18
25-28	581	60	0	641	7	566	66	2	634	6	-1.09	-7
29-32	570	63	3	636	7	596	81	2	679	7	6.76	43
33-38	646	89	3	738	8	681	98	9	788	8	6.78	50
39-45	549	81	4	634	6	588	106	0	694	7	9.46	60
46-52	380	48	5	433	4	397	73	1	471	5	8.78	38
53-59	289	83	3	375	4	348	93	0	441	4	17.60	66
60-66	262	84	2	348	4	309	80	2	391	4	12.36	43
Mayor de 67	328	168	3	499	5	369	181	5	555	5	11.22	56
Sin dato	129	47	106	282	3	228	70	165	463	4	64.18	181

Lesiones personales en Medellín

Medellín, 2023 - 2024



Lesiones personales en Medellín según año y sexo Medellín, 2023 - 2024

Sexo / Año	2023.000000	Part% 2023	2024.000000	Part% 2024	Total	Var%	Dif
Femenino	1,732	44	1,684	44	3,416	-3	-48
Masculino	2,204	56	2,147	56	4,351	-3	-57
Sin dato	5	0	3	0	8	-40	-2
Total	3,941	100	3,834	100	7,775	-3	-107

Lesiones personales en Medellín según año, sexo y comuna estimada Medellín, 2023 - 2024

Periodo Comuna_estimada / Sexo	2023					2024					Medellín, 2023 - 2024	
	F	M	N/D	Total	Part%	F	M	N/D	Total	Part%	Var%	Dif
01-Popular	109	84	0	193	5	115	76	0	191	5	-1.04	-2
02-Santa Cruz	60	63	1	124	3	59	42	0	101	3	-18.55	-23
03-Manrique	135	134	0	269	7	119	88	0	207	5	-23.05	-62
04-Aranjuez	118	104	0	222	6	103	124	0	227	6	2.25	5
05-Castilla	78	116	0	194	5	95	120	0	215	6	10.82	21
06-Doce de Octubre	79	81	0	160	4	102	83	0	185	5	15.62	25
07-Robledo	106	136	0	242	6	113	153	1	267	7	10.33	25
08-Villa Hermosa	89	101	0	190	5	117	93	0	210	5	10.53	20
09-Buenos Aires	94	103	0	197	5	93	94	0	187	5	-5.08	-10
10-Candelaria	254	512	1	767	19	245	465	1	711	19	-7.30	-56
11-Laureles Estadio	64	131	1	196	5	53	146	0	199	5	1.53	3
12-América	55	65	0	120	3	27	58	0	85	2	-29.17	-35
13-San Javier	102	69	0	171	4	84	84	0	168	4	-1.75	-3
14-Poblado	54	98	1	153	4	56	123	1	180	5	17.65	27
15-Guayabal	44	76	0	120	3	52	70	0	122	3	1.67	2
16-Belén	131	142	1	274	7	82	123	0	205	5	-25.18	-69
50-Palmitas	2	4	0	6	0	0	2	0	2	0	-66.67	-4
60-San Cristobal	79	87	0	166	4	100	122	0	222	6	33.73	56
70-Altavista	7	7	0	14	0	15	23	0	38	1	171.43	24
80-San Antonio de Prado	51	56	0	107	3	32	31	0	63	2	-41.12	-44
90-Santa Elena	19	33	0	52	1	19	18	0	37	1	-28.85	-15
Sin dato	2	2	0	4	0	3	9	0	12	0	200.00	8
Total	1,732	2,204	5	3,941	100	1,684	2,147	3	3,834	100	-2.72	-107

Lesiones personales en Medellín según año, sexo y mes Medellín, 2023 - 2024

Periodo Mes / Sexo	2023					2024					Medellín, 2023 - 2024	
	F	M	N/D	Total	Part%	F	M	N/D	Total	Part%	Var%	Dif
Enero	180	200	0	380	10	168	201	0	369	10	-2.89	-11
Febrero	153	193	1	347	9	186	225	0	411	11	18.44	64
Marzo	188	250	0	438	11	191	232	0	423	11	-3.42	-15
Abril	161	226	1	388	10	159	230	0	389	10	0.26	1
Mayo	212	242	0	454	12	164	272	0	436	11	-3.96	-18
Junio	212	256	2	470	12	134	182	0	316	8	-32.77	-154
Julio	189	257	0	446	11	210	223	0	433	11	-2.91	-13
Agosto	170	253	0	423	11	194	206	0	400	10	-5.44	-23
Septiembre	204	233	1	438	11	215	267	2	484	13	10.50	46
Octubre	63	94	0	157	4	63	109	1	173	5	10.19	16
Total	1,732	2,204	5	3,941	100	1,684	2,147	3	3,834	100	-2.72	-107

Lesiones personales en Medellín, top 5 modalidad Medellín, 2023 - 2024

Periodo	2023					2024					Medellín, 2023 - 2024	
Modalidad / Sexo	F	M	N/D	Total	Part%	F	M	N/D	Total	Part%	Var%	Dif
Riña	1,580	1,993	5	3,578	91	1,197	1,587	0	2,784	73	-22.19	-794
Violencia intrafamiliar	51	34	0	85	2	68	34	0	102	3	20.00	17
Atraco	16	49	0	65	2	12	75	0	87	2	33.85	22
Sicario	3	17	0	20	1	7	16	0	23	1	15.00	3
Forcejeo	3	6	0	9	0	1	5	0	6	0	-33.33	-3

Lesiones personales en Medellín según año, sexo y causa lesión Medellín, 2023 - 2024

Periodo	2023					2024					Medellín, 2023 - 2024	
Causa lesión / Sexo	F	M	N/D	Total	Part%	F	M	N/D	Total	Part%	Var%	Dif
Ajuste de cuenta o venganza	5	17	0	22	1	3	15	0	18	0	-18.18	-4
Caída	1	0	0	1	0	0	0	0	0	0	-100.00	-1
Defensa bienes jurídicos	0	1	0	1	0	0	0	0	0	0	-100.00	-1
Intolerancia social	1,327	1,706	0	3,033	77	1,005	1,212	0	2,217	58	-26.90	-816
Matoneo	3	3	0	6	0	3	1	0	4	0	-33.33	-2
Por cometer un delito	1	5	0	6	0	0	10	0	10	0	66.67	4
Problema personal o familiar	59	44	0	103	3	76	54	0	130	3	26.21	27
Problema sentimental	30	12	0	42	1	65	19	0	84	2	100.00	42
Procedimiento fuerza pública	5	20	0	25	1	7	38	0	45	1	80.00	20
Responsabilidad médica	2	1	0	3	0	0	0	0	0	0	-100.00	-3
Sin culpa	6	4	0	10	0	5	8	0	13	0	30.00	3
Sin dato	281	355	5	641	16	510	733	3	1,246	32	94.38	605
Víctima de un delito	12	36	0	48	1	10	57	0	67	2	39.58	19
Total	1,732	2,204	5	3,941	100	1,684	2,147	3	3,834	100	-2.72	-107

Lesiones personales en Medellín según año, sexo y jornada Medellín, 2023 - 2024

Periodo	2023					2024					Medellín, 2023 - 2024	
Jornada / Sexo	F	M	N/D	Total	Part%	F	M	N/D	Total	Part%	Var%	Dif
Madrugada	337	436	1	774	20	262	422	2	686	18	-11.37	-88
Mañana	372	488	1	861	22	363	461	1	825	22	-4.18	-36
Tarde	507	618	3	1,128	29	540	566	0	1,106	29	-1.95	-22
Noche	516	662	0	1,178	30	519	698	0	1,217	32	3.31	39
Sin dato	0	0	0	0	0	0	0	0	0	0	0.00	0
Total	1,732	2,204	5	3,941	100	1,684	2,147	3	3,834	100	-2.72	-107

Lesiones personales en Medellín según año, sexo y rango de edad Medellín, 2023 - 2024

Periodo	2023					2024					Medellín, 2023 - 2024	
Rango de edad / Sexo	F	M	N/D	Total	Part%	F	M	N/D	Total	Part%	Var%	Dif
0-5	5	13	0	18	0	4	9	0	13	0	-27.78	-5
6-11	4	24	0	28	1	10	13	0	23	1	-17.86	-5
12-13	17	19	0	36	1	30	23	0	53	1	47.22	17
14-17	130	131	0	261	7	120	125	0	245	6	-6.13	-16
18-24	269	277	0	546	14	281	304	0	585	15	7.14	39
25-28	203	230	0	433	11	196	255	0	451	12	4.16	18
29-32	189	264	0	453	11	198	293	0	491	13	8.39	38
33-38	272	297	0	569	14	244	331	0	575	15	1.05	6
39-45	201	263	0	464	12	210	271	0	481	13	3.66	17
46-52	133	163	0	296	8	138	154	0	292	8	-1.35	-4
53-59	118	158	0	276	7	96	115	0	211	6	-23.55	-65
60-66	63	105	0	168	4	67	92	0	159	4	-5.36	-9
Mayor de 67	59	84	0	143	4	55	80	0	135	4	-5.59	-8
Sin dato	69	176	5	250	6	35	82	3	120	3	-52.00	-130

Construcción: Sistema de Información para la Seguridad y Convivencia - SISC

Fuente: ['INML, SIJIN, CTI, Secretaría de Seguridad y Convivencia como observador técnico. 2026.', 'Sistema DEYEL', 'SIJIN de la Policía Nacional, Sistema SIEDCO']

Nota: Los datos reportados a nivel geográfico podrían diferir de los proporcionados por la fuente original (SIEDCO, Policía Nacional), dado que el SISC efectuó una validación geográfica empleando la información de la distribución territorial de los cuadrantes de Policía como método de verificación adicional.

Reporte automático © SISC 2026