



# Informe Acumulado 2026

Secretaría de  
Seguridad y Convivencia

**15 de mayo de 2026**

Construcción: Sistema de Información  
para la Seguridad y la Convivencia (SISC)



**Alcaldía de Medellín**  
Distrito de  
Ciencia, Tecnología e Innovación

Fecha de corte: 15 de mayo de 2026.

A continuación se presentan la cantidad de casos de los delitos de alto impacto en la ciudad y una comparación con el mismo periodo del año anterior, desde el primero de enero hasta la fecha de corte.

| Indicador                         | 2025  | 2026  | Dif    | Var% |
|-----------------------------------|-------|-------|--------|------|
| Homicidio                         | 125   | 104   | -21    | -17% |
| Hurto a persona                   | 8.409 | 7.835 | -574   | -7%  |
| Total atraco                      | 3.061 | 2.594 | -467   | -15% |
| Hurto de moto                     | 2.314 | 1.254 | -1.060 | -46% |
| Hurto de carro                    | 329   | 273   | -56    | -17% |
| Hurto de residencia               | 617   | 372   | -245   | -40% |
| Hurto a establecimiento comercial | 759   | 454   | -305   | -40% |
| Extorsión                         | 258   | 237   | -21    | -8%  |
| Lesiones personales               | 1.763 | 1.472 | -291   | -17% |
| Violencia intrafamiliar           | 4.578 | 4.547 | -31    | -1%  |

| Indicador                            | 2025  | 2026  | Dif  | Var% |
|--------------------------------------|-------|-------|------|------|
| <b>Capturas total</b>                | 5.214 | 5.250 | 36   | 1%   |
| Homicidio                            | 86    | 94    | 8    | 9%   |
| Hurto                                | 725   | 727   | 2    | 0%   |
| Extorsión                            | 78    | 52    | -26  | -33% |
| Delitos sexuales                     | 63    | 61    | -2   | -3%  |
| ESCNNA                               | 13    | 6     | -7   | -54% |
| <b>Recuperación de motos</b>         | 818   | 804   | -14  | -2%  |
| <b>Recuperación de carros</b>        | 100   | 123   | 23   | 23%  |
| <b>Recuperación de celulares</b>     | 949   | 209   | -740 | -78% |
| <b>Incautación de armas de fuego</b> | 248   | 276   | 28   | 11%  |
| <b>Capturas total extranjeros</b>    | 698   | 668   | -30  | -4%  |
| Delitos sexuales                     | 7     | 6     | -1   | -14% |
| ESCNNA                               | 6     | 3     | -3   | -50% |

# HOMICIDIOS

Fecha de corte: 15 de mayo de 2026.

| Periodo            | Previo | Actual | Dif | Var% |
|--------------------|--------|--------|-----|------|
| Mes corrido        | 18     | 10     | -8  | -44% |
| Año corrido        | 125    | 104    | -21 | -17% |
| Últimos tres meses | 89     | 67     | -22 | -25% |

| Operatividad                  | 2025 | 2026 | Dif | Var% |
|-------------------------------|------|------|-----|------|
| Capturas                      | 86   | 94   | 8   | 9%   |
| Incautación de armas de fuego | 248  | 276  | 28  | 11%  |

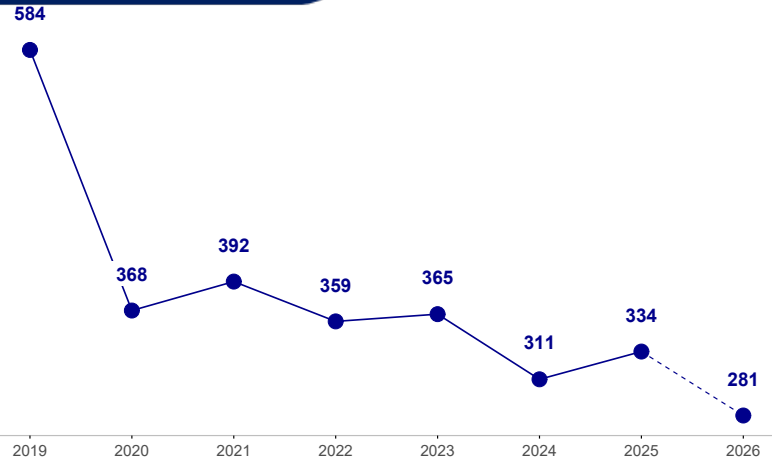
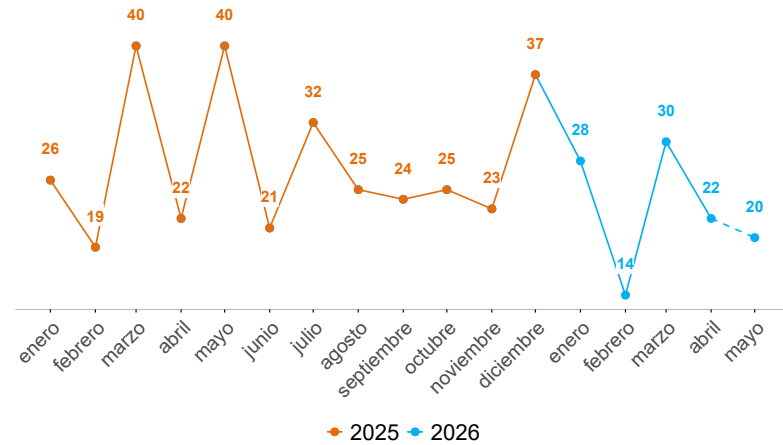

| Edad          | 2025 | 2026 | Dif | Var% |
|---------------|------|------|-----|------|
| Menor de edad | 5    | 3    | -2  | -40% |
| 18-24         | 29   | 23   | -6  | -21% |
| 25-28         | 22   | 16   | -6  | -27% |
| 29-32         | 18   | 13   | -5  | -28% |
| 33-38         | 19   | 16   | -3  | -16% |
| 39-45         | 13   | 9    | -4  | -31% |
| 46-52         | 7    | 9    | 2   | 29%  |
| 53-59         | 3    | 7    | 4   | 133% |
| Mayor de 60   | 6    | 3    | -3  | -50% |
| Sin dato      | 3    | 5    | 2   | 67%  |

| Sexo   | 2025 | 2026 | Dif | Var% |
|--------|------|------|-----|------|
| Hombre | 111  | 92   | -19 | -17% |
| Mujer  | 14   | 9    | -5  | -36% |

| Modalidad                          | 2025 | 2026 | Dif | Var% |
|------------------------------------|------|------|-----|------|
| Grupos Delincuenciales Organizados | 42   | 35   | -7  | -17% |
| Convivencia                        | 48   | 32   | -16 | -33% |
| Violencia de género                | 8    | 5    | -3  | -38% |
| Homicidios asociados a hurtos      | 12   | 9    | -3  | -25% |
| Violencia intrafamiliar            | 3    | 2    | -1  | -33% |
| En proceso de categorización       | 12   | 21   | 9   | 75%  |

| Armas medio        | 2025 | 2026 | Dif | Var% |
|--------------------|------|------|-----|------|
| Arma de fuego      | 65   | 49   | -16 | -25% |
| Arma cortopunzante | 46   | 40   | -6  | -13% |
| Escopolamina       | 0    | 0    | 0   | 0%   |
| Objeto contundente | 6    | 5    | -1  | -17% |
| No                 | 4    | 1    | -3  | -75% |
| Otras              | 4    | 9    | 5   | 125% |
| Sin dato           | 0    | 0    | 0   | 0%   |

| Comunas y corregimientos     | 2025 | 2026 | Dif | Var%  |
|------------------------------|------|------|-----|-------|
| 01 Popular                   | 5    | 5    | 0   | 0%    |
| 02 Santa Cruz                | 3    | 1    | -2  | -67%  |
| 03 Manrique                  | 15   | 5    | -10 | -67%  |
| 04 Aranjuez                  | 9    | 12   | 3   | 33%   |
| 05 Castilla                  | 3    | 6    | 3   | 100%  |
| 06 Doce de Octubre           | 3    | 5    | 2   | 67%   |
| 07 Robledo                   | 6    | 3    | -3  | -50%  |
| 08 Villa Hermosa             | 5    | 9    | 4   | 80%   |
| 09 Buenos Aires              | 3    | 5    | 2   | 67%   |
| 10 La Candelaria             | 30   | 20   | -10 | -33%  |
| 11 Laureles Estadio          | 9    | 3    | -6  | -67%  |
| 12 La América                | 1    | 2    | 1   | 100%  |
| 13 San Javier                | 9    | 6    | -3  | -33%  |
| 14 El Poblado                | 2    | 0    | -2  | -100% |
| 15 Guayabal                  | 3    | 2    | -1  | -33%  |
| 16 Belén                     | 9    | 7    | -2  | -22%  |
| 50 San Sebastián de Palmitas | 0    | 2    | 2   | 100%  |
| 60 San Cristóbal             | 6    | 8    | 2   | 33%   |
| 70 Altavista                 | 0    | 0    | 0   | 0%    |
| 80 San Antonio de Prado      | 2    | 1    | -1  | -50%  |
| 90 Santa Elena               | 2    | 2    | 0   | 0%    |
| Sin dato                     | 0    | 0    | 0   | 0%    |

## Variación casos de homicidio. Año corrido

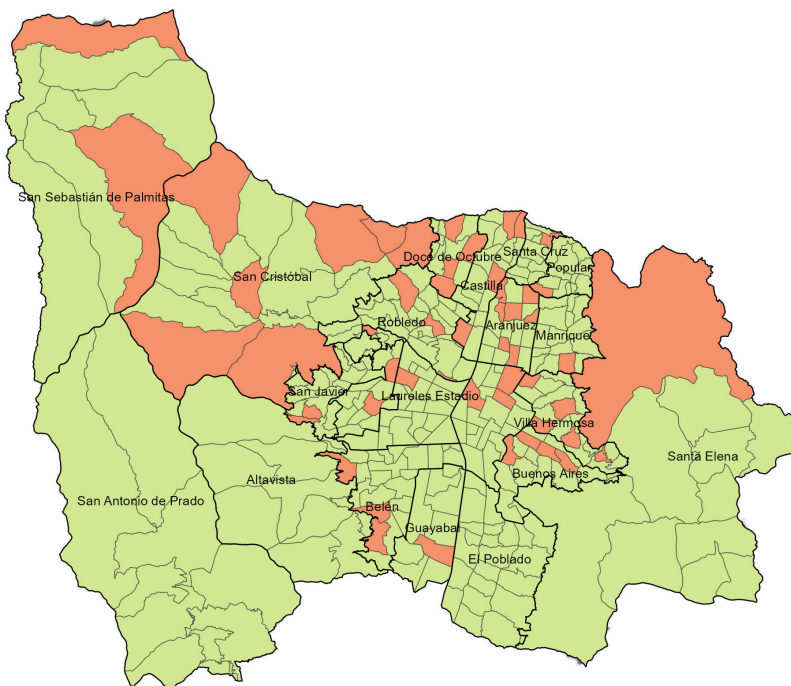

Variación respecto al mismo periodo del año pasado

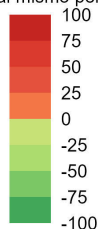

# HURTO A PERSONAS

Fecha de corte: 15 de mayo de 2026.

| Periodo            | Previo | Actual | Dif    | Var% |
|--------------------|--------|--------|--------|------|
| Mes corrido        | 1.069  | 610    | -459   | -43% |
| Año corrido        | 8.409  | 7.835  | -574   | -7%  |
| Últimos tres meses | 6.660  | 4.867  | -1.793 | -27% |

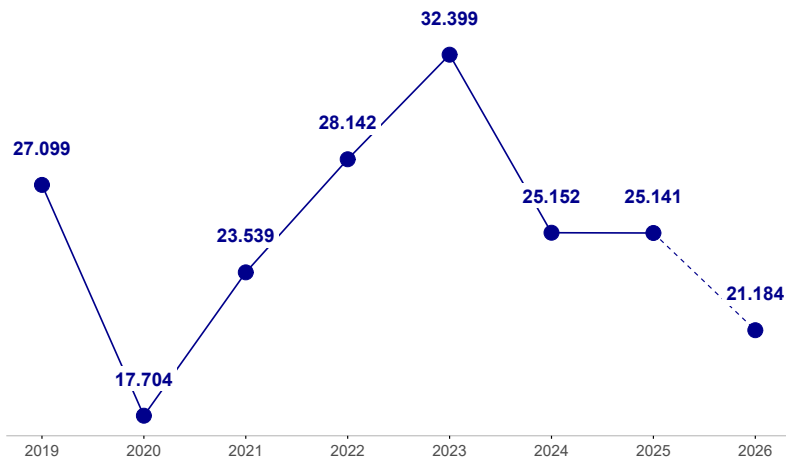
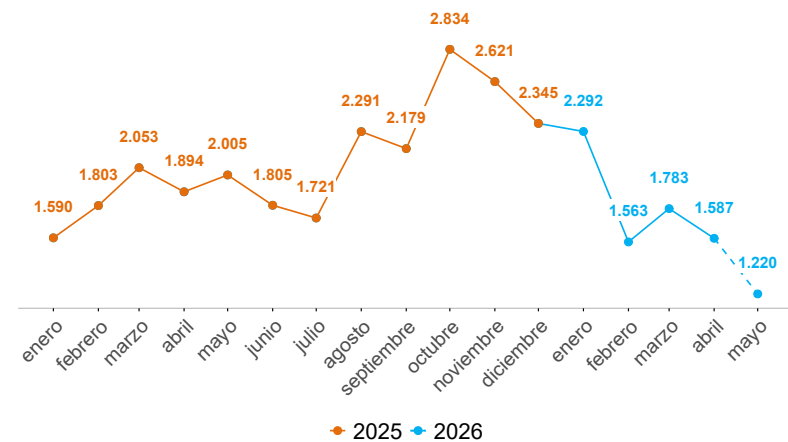

| Modalidad    | 2025  | 2026  | Dif  | Var% |
|--------------|-------|-------|------|------|
| Atraco       | 3.061 | 2.594 | -467 | -15% |
| Cosquilleo   | 1.895 | 1.723 | -172 | -9%  |
| Raponazo     | 802   | 987   | 185  | 23%  |
| Descuido     | 1.885 | 1.651 | -234 | -12% |
| Escopolamina | 156   | 194   | 38   | 24%  |
| Engaño       | 195   | 205   | 10   | 5%   |
| Otras        | 293   | 405   | 112  | 160% |
| Sin dato     | 122   | 76    | -46  | -38% |

## Variación denuncias por hurto a personas. Año corrido

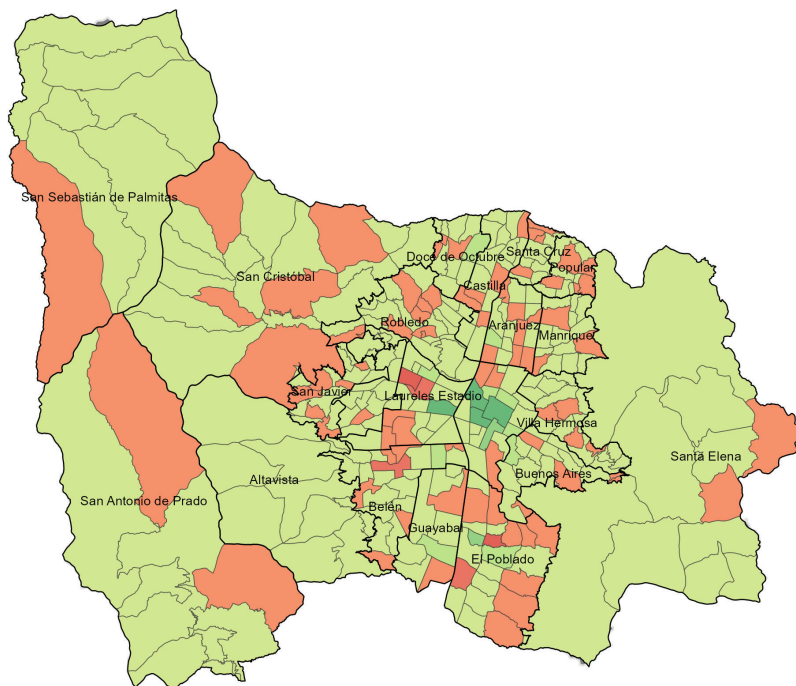

Variación respecto al mismo periodo del año pasado

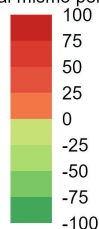

| Armas medio        | 2025  | 2026  | Dif  | Var% |
|--------------------|-------|-------|------|------|
| Arma de fuego      | 1.268 | 942   | -326 | -26% |
| Arma cortopunzante | 1.192 | 975   | -217 | -18% |
| Escopolamina       | 207   | 242   | 35   | 17%  |
| Objeto contundente | 144   | 252   | 108  | 75%  |
| No                 | 5.366 | 5.221 | -145 | -3%  |
| Otras              | 0     | 1     | 1    | 100% |
| Sin dato           | 232   | 202   | -30  | -13% |

| Comunas y corregimientos     | 2025  | 2026  | Dif   | Var%   |
|------------------------------|-------|-------|-------|--------|
| 01 Popular                   | 84    | 72    | -12   | -14%   |
| 02 Santa Cruz                | 71    | 58    | -13   | -18%   |
| 03 Manrique                  | 141   | 125   | -16   | -11%   |
| 04 Aranjuez                  | 439   | 372   | -67   | -15%   |
| 05 Castilla                  | 402   | 374   | -28   | -7%    |
| 06 Doce de Octubre           | 153   | 99    | -54   | -35%   |
| 07 Robledo                   | 359   | 293   | -66   | -18%   |
| 08 Villa Hermosa             | 188   | 145   | -43   | -23%   |
| 09 Buenos Aires              | 362   | 269   | -93   | -26%   |
| 10 La Candelaria             | 2.401 | 1.839 | -562  | -23%   |
| 11 Laureles Estadio          | 1.105 | 879   | -226  | -20%   |
| 12 La América                | 324   | 205   | -119  | -37%   |
| 13 San Javier                | 158   | 128   | -30   | -19%   |
| 14 El Poblado                | 1.031 | 976   | -55   | -5%    |
| 15 Guayabal                  | 316   | 257   | -59   | -19%   |
| 16 Belén                     | 536   | 423   | -113  | -21%   |
| 50 San Sebastián de Palmitas | 4     | 2     | -2    | -50%   |
| 60 San Cristóbal             | 93    | 87    | -6    | -6%    |
| 70 Altavista                 | 52    | 11    | -41   | -79%   |
| 80 San Antonio de Prado      | 63    | 44    | -19   | -30%   |
| 90 Santa Elena               | 67    | 36    | -31   | -46%   |
| Sin dato                     | 60    | 1.141 | 1.081 | 1.802% |

| Operatividad          | 2025 | 2026 | Dif  | Var% |
|-----------------------|------|------|------|------|
| Capturas              | 464  | 440  | -24  | -5%  |
| Celulares recuperados | 949  | 209  | -740 | -78% |

# HURTO DE MOTOS

Fecha de corte: 15 de mayo de 2026.

| Periodo            | Previo | Actual | Dif    | Var% |
|--------------------|--------|--------|--------|------|
| Mes corrido        | 215    | 14     | -201   | -93% |
| Año corrido        | 2.314  | 1.254  | -1.060 | -46% |
| Últimos tres meses | 926    | 628    | -298   | -32% |

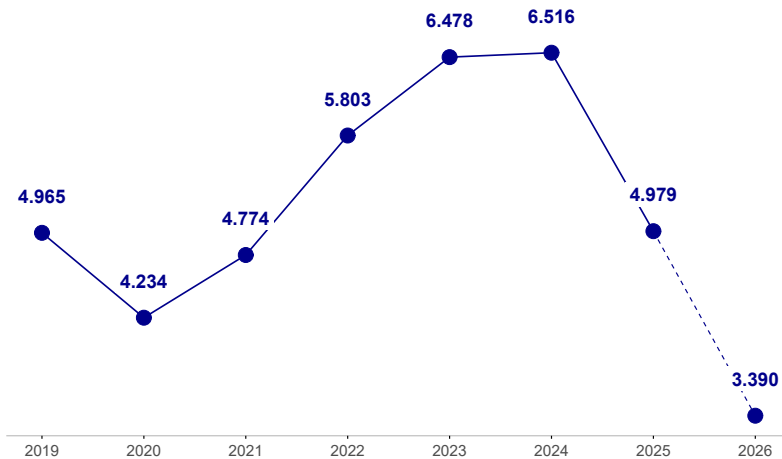
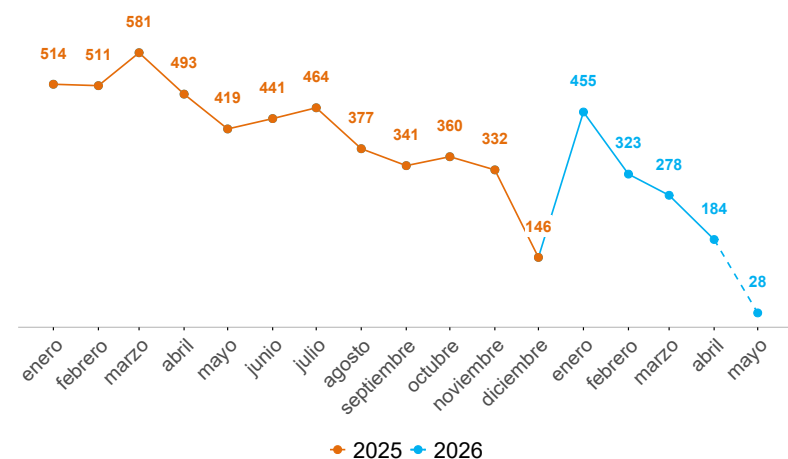

| Modalidad | 2025  | 2026  | Dif  | Var%  |
|-----------|-------|-------|------|-------|
| Atraco    | 390   | 150   | -240 | -62%  |
| Halado    | 1.813 | 1.012 | -801 | -44%  |
| Otras     | 111   | 92    | -19  | -198% |

| Armas medio        | 2025  | 2026  | Dif  | Var% |
|--------------------|-------|-------|------|------|
| Arma de fuego      | 326   | 112   | -214 | -66% |
| Arma cortopunzante | 29    | 18    | -11  | -38% |
| Escopolamina       | 5     | 3     | -2   | -40% |
| Objeto contundente | 3     | 3     | 0    | 0%   |
| No                 | 1.938 | 1.076 | -862 | -44% |
| Otras              | 11    | 36    | 25   | 227% |
| Sin dato           | 2     | 6     | 4    | 200% |

## Variación denuncias por hurto de motos. Año corrido

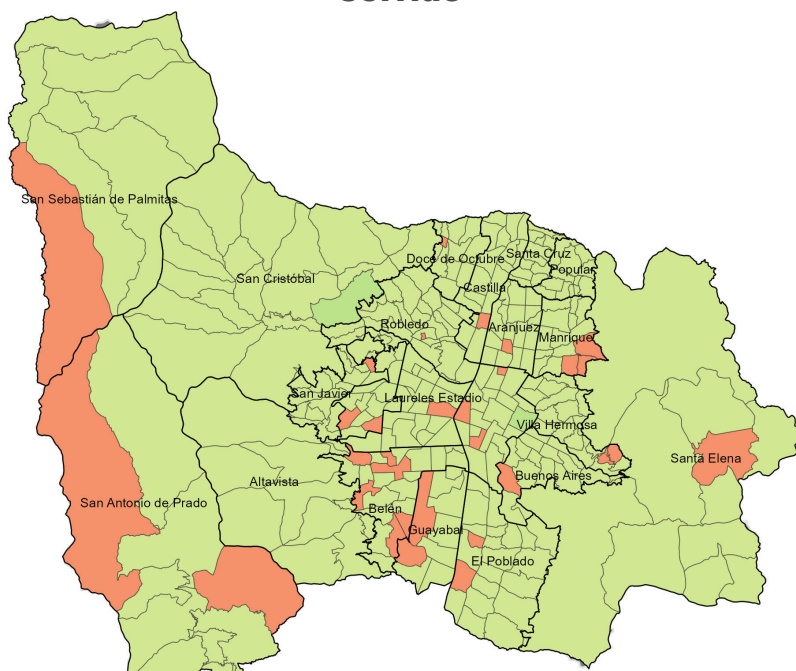

Variación respecto al mismo periodo del año pasado

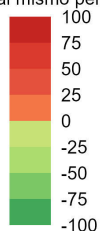

| Comunas y corregimientos     | 2025 | 2026 | Dif  | Var%   |
|------------------------------|------|------|------|--------|
| 01 Popular                   | 71   | 29   | -42  | -59%   |
| 02 Santa Cruz                | 63   | 22   | -41  | -65%   |
| 03 Manrique                  | 118  | 47   | -71  | -60%   |
| 04 Aranjuez                  | 209  | 72   | -137 | -66%   |
| 05 Castilla                  | 176  | 70   | -106 | -60%   |
| 06 Doce de Octubre           | 142  | 54   | -88  | -62%   |
| 07 Robledo                   | 252  | 93   | -159 | -63%   |
| 08 Villa Hermosa             | 159  | 58   | -101 | -64%   |
| 09 Buenos Aires              | 202  | 86   | -116 | -57%   |
| 10 La Candelaria             | 259  | 99   | -160 | -62%   |
| 11 Laureles Estadio          | 135  | 75   | -60  | -44%   |
| 12 La América                | 81   | 52   | -29  | -36%   |
| 13 San Javier                | 115  | 39   | -76  | -66%   |
| 14 El Poblado                | 27   | 10   | -17  | -63%   |
| 15 Guayabal                  | 46   | 30   | -16  | -35%   |
| 16 Belén                     | 106  | 82   | -24  | -23%   |
| 50 San Sebastián de Palmitas | 1    | 1    | 0    | 0%     |
| 60 San Cristóbal             | 94   | 28   | -66  | -70%   |
| 70 Altavista                 | 10   | 2    | -8   | -80%   |
| 80 San Antonio de Prado      | 30   | 15   | -15  | -50%   |
| 90 Santa Elena               | 6    | 3    | -3   | -50%   |
| Sin dato                     | 12   | 287  | 275  | 2.292% |

| Operatividad             | 2025 | 2026 | Dif | Var% |
|--------------------------|------|------|-----|------|
| Capturas                 | 68   | 58   | -10 | -15% |
| Motocicletas recuperadas | 818  | 804  | -14 | -2%  |

# HURTO DE CARROS

Fecha de corte: 15 de mayo de 2026.

| Periodo            | Previo | Actual | Dif | Var% |
|--------------------|--------|--------|-----|------|
| Mes corrido        | 40     | 7      | -33 | -82% |
| Año corrido        | 329    | 273    | -56 | -17% |
| Últimos tres meses | 207    | 131    | -76 | -37% |

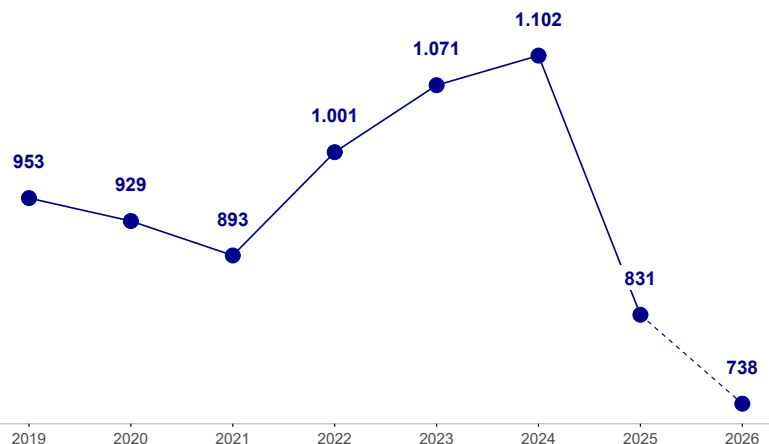
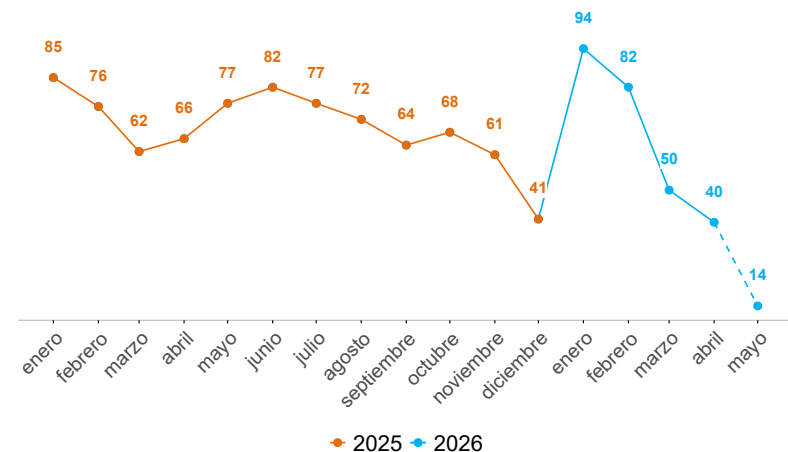

| Modalidad | 2025 | 2026 | Dif | Var%  |
|-----------|------|------|-----|-------|
| Atraco    | 51   | 26   | -25 | -49%  |
| Halado    | 246  | 225  | -21 | -9%   |
| Otras     | 32   | 22   | -10 | -169% |

| Armas medio        | 2025 | 2026 | Dif | Var% |
|--------------------|------|------|-----|------|
| Arma de fuego      | 36   | 15   | -21 | -58% |
| Arma cortopunzante | 7    | 2    | -5  | -71% |
| Escopolamina       | 1    | 1    | 0   | 0%   |
| Objeto contundente | 0    | 2    | 2   | 100% |
| No                 | 280  | 239  | -41 | -15% |
| Otras              | 5    | 11   | 6   | 120% |
| Sin dato           | 0    | 3    | 3   | 100% |

## Variación denuncias por hurto de carros. Año corrido

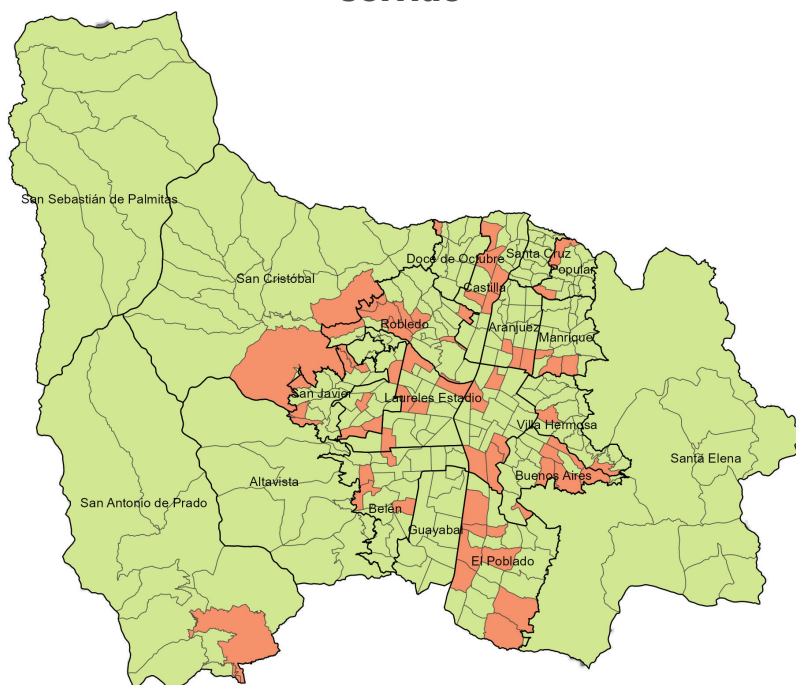

Variación respecto al mismo periodo del año pasado

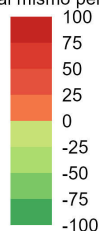

| Comunas y corregimientos     | 2025 | 2026 | Dif | Var%   |
|------------------------------|------|------|-----|--------|
| 01 Popular                   | 3    | 3    | 0   | 0%     |
| 02 Santa Cruz                | 6    | 1    | -5  | -83%   |
| 03 Manrique                  | 10   | 9    | -1  | -10%   |
| 04 Aranjuez                  | 30   | 19   | -11 | -37%   |
| 05 Castilla                  | 32   | 21   | -11 | -34%   |
| 06 Doce de Octubre           | 14   | 6    | -8  | -57%   |
| 07 Robledo                   | 28   | 27   | -1  | -4%    |
| 08 Villa Hermosa             | 12   | 8    | -4  | -33%   |
| 09 Buenos Aires              | 28   | 25   | -3  | -11%   |
| 10 La Candelaria             | 23   | 24   | 1   | 4%     |
| 11 Laureles Estadio          | 47   | 34   | -13 | -28%   |
| 12 La América                | 12   | 13   | 1   | 8%     |
| 13 San Javier                | 11   | 7    | -4  | -36%   |
| 14 El Poblado                | 9    | 12   | 3   | 33%    |
| 15 Guayabal                  | 14   | 2    | -12 | -86%   |
| 16 Belén                     | 27   | 19   | -8  | -30%   |
| 50 San Sebastián de Palmitas | 0    | 0    | 0   | 0%     |
| 60 San Cristóbal             | 10   | 3    | -7  | -70%   |
| 70 Altavista                 | 0    | 0    | 0   | 0%     |
| 80 San Antonio de Prado      | 9    | 6    | -3  | -33%   |
| 90 Santa Elena               | 2    | 1    | -1  | -50%   |
| Sin dato                     | 2    | 33   | 31  | 1.550% |

| Operatividad       | 2025 | 2026 | Dif | Var% |
|--------------------|------|------|-----|------|
| Capturas           | 16   | 16   | 0   | 0%   |
| Carros recuperados | 100  | 123  | 23  | 23%  |

# HURTO A RESIDENCIAS

Fecha de corte: 15 de mayo de 2026.

| Periodo            | Previo | Actual | Dif  | Var% |
|--------------------|--------|--------|------|------|
| Mes corrido        | 58     | 20     | -38  | -66% |
| Año corrido        | 617    | 372    | -245 | -40% |
| Últimos tres meses | 297    | 210    | -87  | -29% |

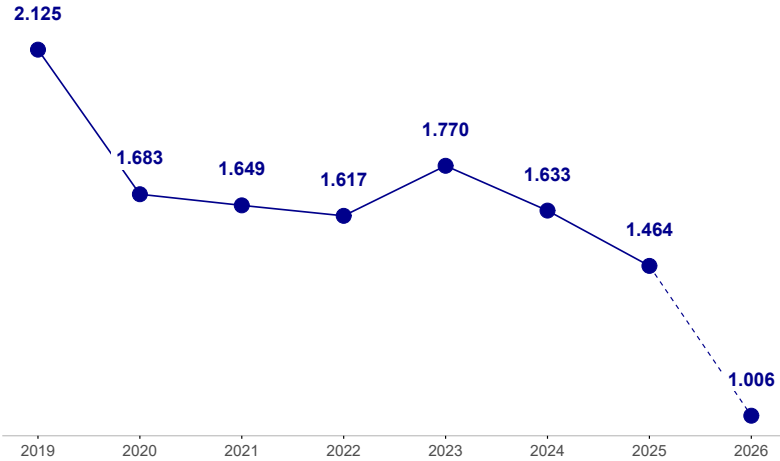
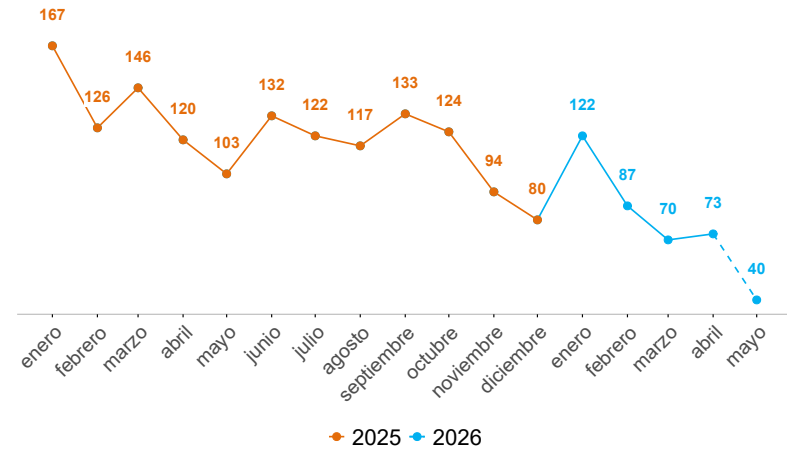

| Modalidad             | 2025 | 2026 | Dif  | Var%  |
|-----------------------|------|------|------|-------|
| Descuido              | 171  | 125  | -46  | -27%  |
| Rompimiento cerradura | 223  | 120  | -103 | -46%  |
| Atraco                | 41   | 37   | -4   | -10%  |
| Engaño                | 35   | 11   | -24  | -69%  |
| Otras                 | 147  | 79   | -68  | -156% |

## Variación denuncias por hurto a residencias. Año corrido

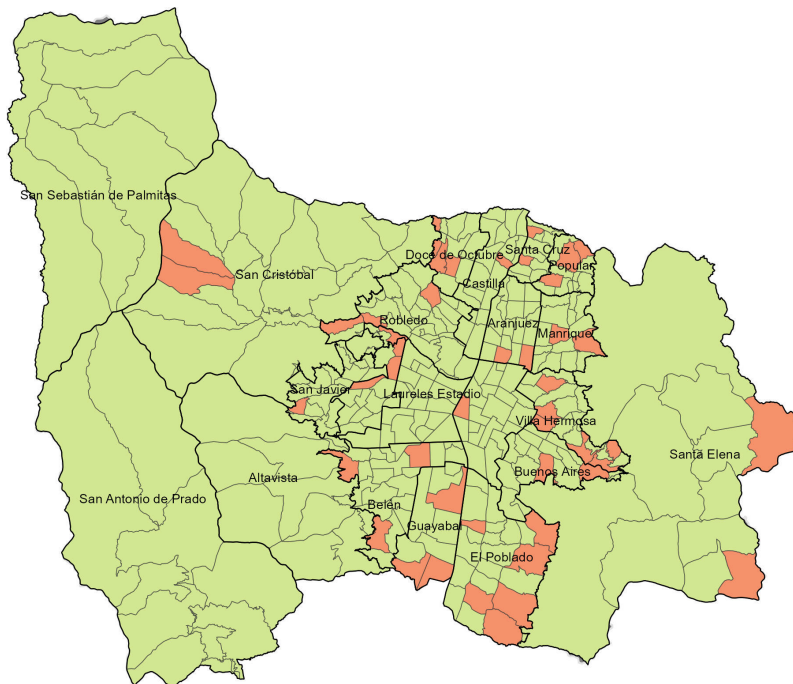

Variación respecto al mismo periodo del año pasado

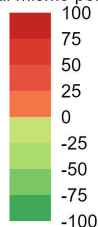

| Armas medio        | 2025 | 2026 | Dif  | Var%  |
|--------------------|------|------|------|-------|
| Arma de fuego      | 13   | 8    | -5   | -38%  |
| Arma cortopunzante | 4    | 3    | -1   | -25%  |
| Escoplamina        | 71   | 33   | -38  | -54%  |
| Objeto contundente | 15   | 23   | 8    | 53%   |
| No                 | 328  | 206  | -122 | -37%  |
| Otras              | 172  | 85   | -87  | -105% |
| Sin dato           | 14   | 14   | 0    | 0%    |

| Comunas y corregimientos     | 2025 | 2026 | Dif | Var%   |
|------------------------------|------|------|-----|--------|
| 01 Popular                   | 10   | 7    | -3  | -30%   |
| 02 Santa Cruz                | 8    | 5    | -3  | -38%   |
| 03 Manrique                  | 26   | 7    | -19 | -73%   |
| 04 Aranjuez                  | 30   | 13   | -17 | -57%   |
| 05 Castilla                  | 22   | 7    | -15 | -68%   |
| 06 Doce de Octubre           | 8    | 13   | 5   | 62%    |
| 07 Robledo                   | 32   | 17   | -15 | -47%   |
| 08 Villa Hermosa             | 20   | 17   | -3  | -15%   |
| 09 Buenos Aires              | 26   | 14   | -12 | -46%   |
| 10 La Candelaria             | 38   | 15   | -23 | -61%   |
| 11 Laureles Estadio          | 111  | 34   | -77 | -69%   |
| 12 La América                | 42   | 23   | -19 | -45%   |
| 13 San Javier                | 27   | 10   | -17 | -63%   |
| 14 El Poblado                | 92   | 45   | -47 | -51%   |
| 15 Guayabal                  | 16   | 19   | 3   | 19%    |
| 16 Belén                     | 64   | 29   | -35 | -55%   |
| 50 San Sebastián de Palmitas | 2    | 0    | -2  | -100%  |
| 60 San Cristóbal             | 13   | 5    | -8  | -62%   |
| 70 Altavista                 | 1    | 0    | -1  | -100%  |
| 80 San Antonio de Prado      | 8    | 3    | -5  | -62%   |
| 90 Santa Elena               | 15   | 3    | -12 | -80%   |
| Sin dato                     | 6    | 86   | 80  | 1.333% |

| Operatividad | 2025 | 2026 | Dif | Var% |
|--------------|------|------|-----|------|
| Capturas     | 8    | 19   | 11  | 138% |

# HURTO A COMERCIO

Fecha de corte: 15 de mayo de 2026.

| Periodo            | Previo | Actual | Dif  | Var% |
|--------------------|--------|--------|------|------|
| Mes corrido        | 86     | 15     | -71  | -83% |
| Año corrido        | 759    | 454    | -305 | -40% |
| Últimos tres meses | 308    | 240    | -68  | -22% |

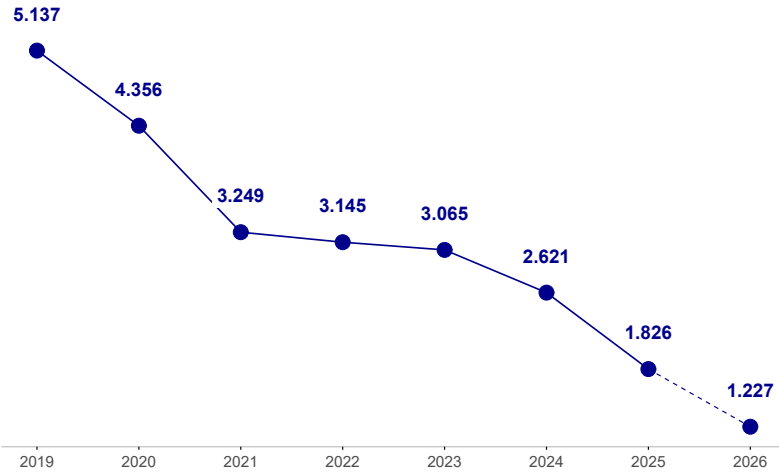
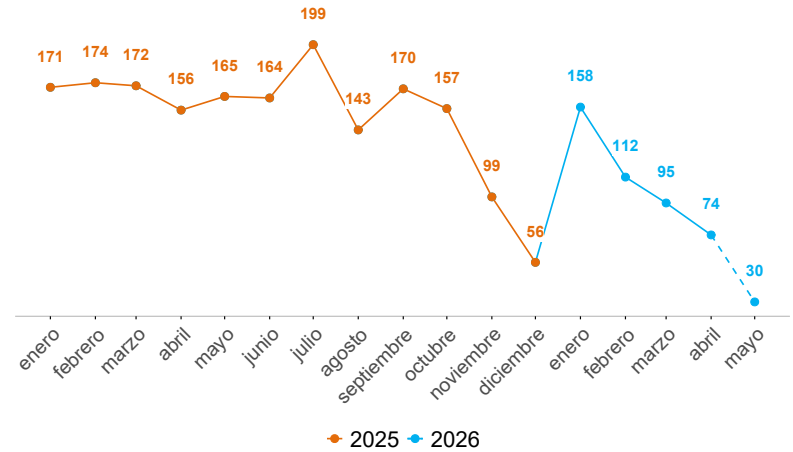

| Modalidad             | 2025 | 2026 | Dif  | Var% |
|-----------------------|------|------|------|------|
| Descuido              | 441  | 174  | -267 | -61% |
| Atraco                | 85   | 55   | -30  | -35% |
| Rompimiento cerradura | 89   | 50   | -39  | -44% |
| Mechero               | 57   | 87   | 30   | 53%  |
| Otras                 | 87   | 88   | 1    | 22%  |

## Variación denuncias por hurto a establecimientos de comercio. Año corrido

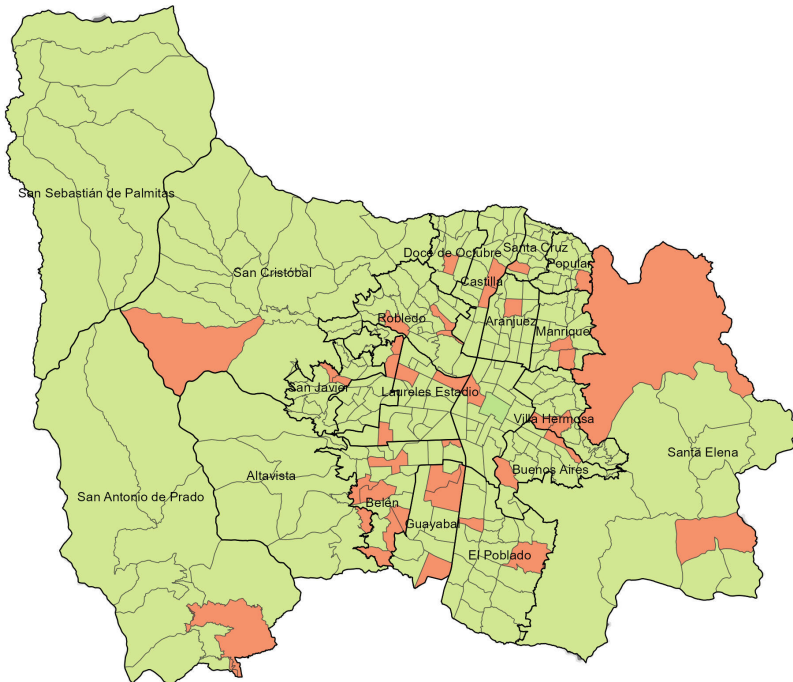

Variación respecto al mismo periodo del año pasado

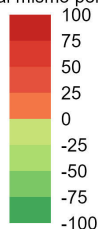

| Armas medio        | 2025 | 2026 | Dif  | Var%  |
|--------------------|------|------|------|-------|
| Arma de fuego      | 60   | 39   | -21  | -35%  |
| Arma cortopunzante | 3    | 4    | 1    | 33%   |
| Escoplamina        | 0    | 1    | 1    | 100%  |
| Objeto contundente | 23   | 16   | -7   | -30%  |
| No                 | 596  | 367  | -229 | -38%  |
| Otras              | 76   | 26   | -50  | -108% |
| Sin dato           | 1    | 1    | 0    | 0%    |

| Comunas y corregimientos     | 2025 | 2026 | Dif | Var% |
|------------------------------|------|------|-----|------|
| 01 Popular                   | 7    | 3    | -4  | -57% |
| 02 Santa Cruz                | 4    | 2    | -2  | -50% |
| 03 Manrique                  | 18   | 5    | -13 | -72% |
| 04 Aranjuez                  | 27   | 14   | -13 | -48% |
| 05 Castilla                  | 38   | 22   | -16 | -42% |
| 06 Doce de Octubre           | 21   | 6    | -15 | -71% |
| 07 Robledo                   | 31   | 13   | -18 | -58% |
| 08 Villa Hermosa             | 14   | 8    | -6  | -43% |
| 09 Buenos Aires              | 25   | 8    | -17 | -68% |
| 10 La Candelaria             | 165  | 86   | -79 | -48% |
| 11 Laureles Estadio          | 118  | 78   | -40 | -34% |
| 12 La América                | 31   | 12   | -19 | -61% |
| 13 San Javier                | 16   | 8    | -8  | -50% |
| 14 El Poblado                | 123  | 82   | -41 | -33% |
| 15 Guayabal                  | 47   | 41   | -6  | -13% |
| 16 Belén                     | 56   | 39   | -17 | -30% |
| 50 San Sebastián de Palmitas | 0    | 0    | 0   | 0%   |
| 60 San Cristóbal             | 9    | 1    | -8  | -89% |
| 70 Altavista                 | 0    | 1    | 1   | 100% |
| 80 San Antonio de Prado      | 5    | 4    | -1  | -20% |
| 90 Santa Elena               | 0    | 3    | 3   | 100% |
| Sin dato                     | 4    | 18   | 14  | 350% |

| Operatividad | 2025 | 2026 | Dif | Var% |
|--------------|------|------|-----|------|
| Capturas     | 167  | 194  | 27  | 16%  |

# EXTORSIÓN

Fecha de corte: 15 de mayo de 2026.

| Periodo            | Previo | Actual | Dif | Var%  |
|--------------------|--------|--------|-----|-------|
| Mes corrido        | 42     | 0      | -42 | -100% |
| Año corrido        | 258    | 237    | -21 | -8%   |
| Últimos tres meses | 189    | 115    | -74 | -39%  |

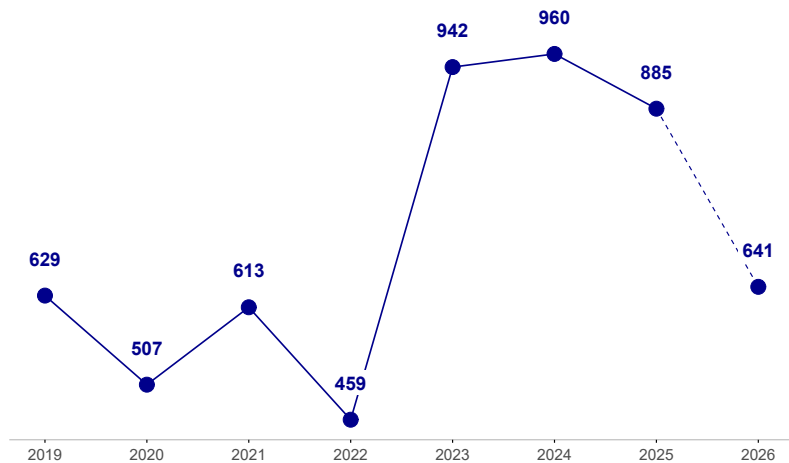
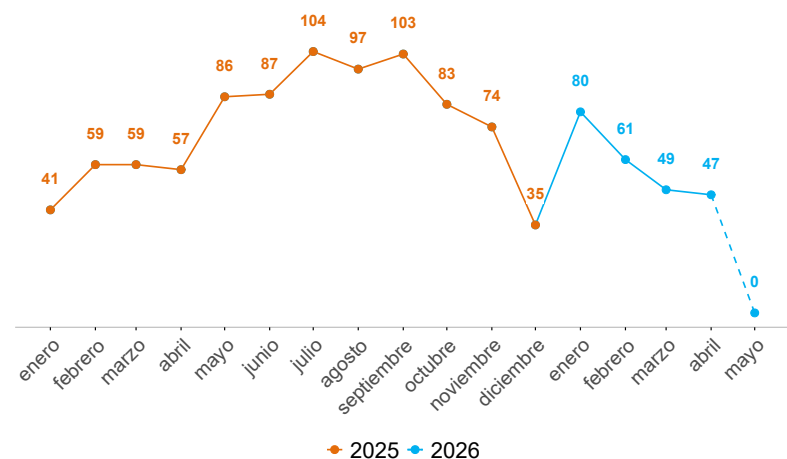

## Variación denuncias por extorsión. Año corrido

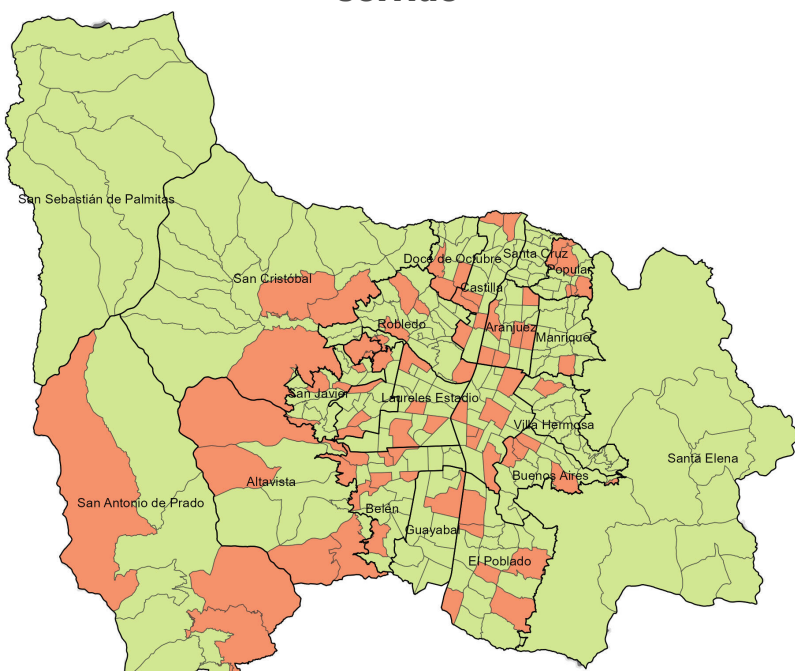

Variación respecto al mismo periodo del año pasado

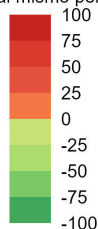

| Modalidad            | 2025 | 2026 | Dif | Var% |
|----------------------|------|------|-----|------|
| Clásica              | 138  | 170  | 32  | 23%  |
| Ciber extorsión      | 37   | 21   | -16 | -43% |
| Íntima               | 8    | 13   | 5   | 62%  |
| Carcelaria           | 22   | 14   | -8  | -36% |
| Devolución de bienes | 26   | 12   | -14 | -54% |
| Microextorsión       | 17   | 3    | -14 | -82% |
| Otras                | 9    | 3    | -6  | -50% |
| Sin dato             | 1    | 1    | 0   | 0%   |

| Comunas y corregimientos     | 2025 | 2026 | Dif | Var% |
|------------------------------|------|------|-----|------|
| 01 Popular                   | 5    | 10   | 5   | 100% |
| 02 Santa Cruz                | 5    | 1    | -4  | -80% |
| 03 Manrique                  | 14   | 6    | -8  | -57% |
| 04 Aranjuez                  | 11   | 14   | 3   | 27%  |
| 05 Castilla                  | 6    | 10   | 4   | 67%  |
| 06 Doce de Octubre           | 8    | 10   | 2   | 25%  |
| 07 Robledo                   | 22   | 11   | -11 | -50% |
| 08 Villa Hermosa             | 7    | 2    | -5  | -71% |
| 09 Buenos Aires              | 21   | 14   | -7  | -33% |
| 10 La Candelaria             | 48   | 45   | -3  | -6%  |
| 11 Laureles Estadio          | 23   | 20   | -3  | -13% |
| 12 La América                | 8    | 17   | 9   | 112% |
| 13 San Javier                | 17   | 6    | -11 | -65% |
| 14 El Poblado                | 19   | 16   | -3  | -16% |
| 15 Guayabal                  | 8    | 7    | -1  | -12% |
| 16 Belén                     | 21   | 20   | -1  | -5%  |
| 50 San Sebastián de Palmitas | 0    | 0    | 0   | 0%   |
| 60 San Cristóbal             | 9    | 14   | 5   | 56%  |
| 70 Altavista                 | 1    | 4    | 3   | 300% |
| 80 San Antonio de Prado      | 1    | 9    | 8   | 800% |
| 90 Santa Elena               | 4    | 1    | -3  | -75% |
| Sin dato                     | 0    | 0    | 0   | 0%   |

| Operatividad | 2025 | 2026 | Dif | Var% |
|--------------|------|------|-----|------|
| Capturas     | 78   | 52   | -26 | -33% |

# LESIONES PERSONALES

Fecha de corte: 15 de mayo de 2026.

| Periodo            | Previo | Actual | Dif  | Var% |
|--------------------|--------|--------|------|------|
| Mes corrido        | 235    | 79     | -156 | -66% |
| Año corrido        | 1.763  | 1.472  | -291 | -17% |
| Últimos tres meses | 1.035  | 948    | -87  | -8%  |

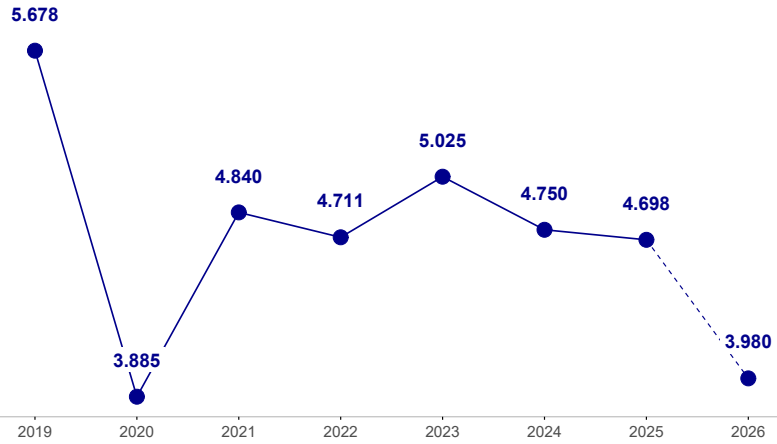
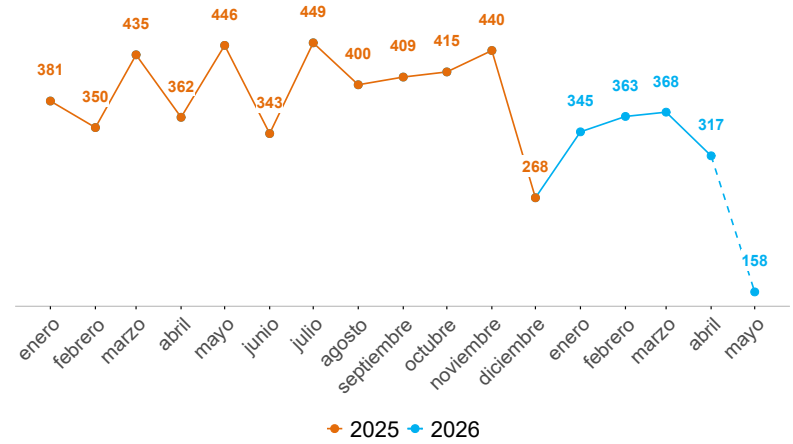

| Modalidad               | 2025  | 2026  | Dif  | Var%  |
|-------------------------|-------|-------|------|-------|
| Riña                    | 1.495 | 1.091 | -404 | -27%  |
| Violencia intrafamiliar | 73    | 32    | -41  | -56%  |
| Atraco                  | 71    | 32    | -39  | -55%  |
| Otras                   | 31    | 11    | -20  | -400% |
| Sin dato                | 93    | 306   | 213  | 229%  |

## Variación denuncias por lesiones personales. Año corrido

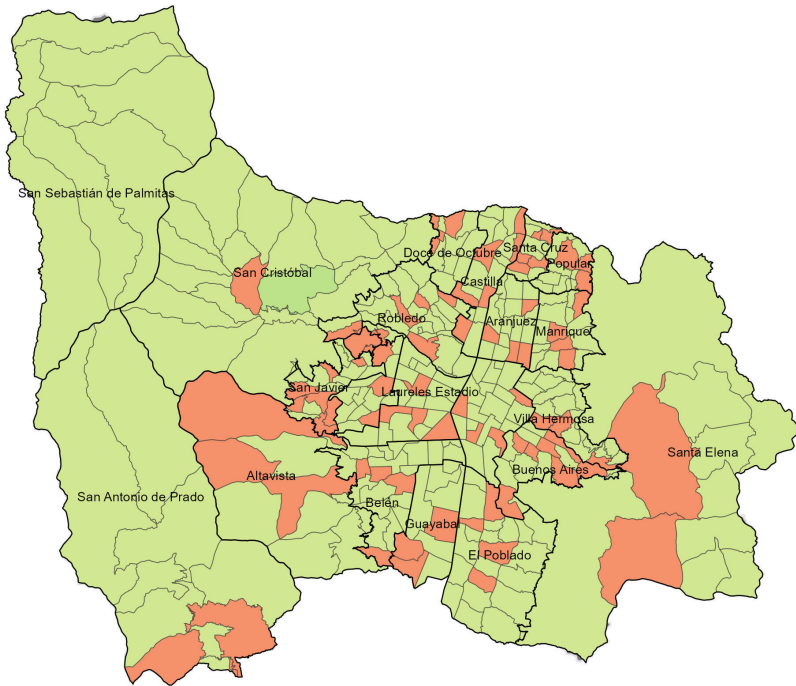

Variación respecto al mismo periodo del año pasado

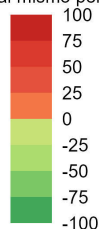

| Armas medio        | 2025  | 2026 | Dif  | Var%  |
|--------------------|-------|------|------|-------|
| Arma de fuego      | 22    | 19   | -3   | -14%  |
| Arma cortopunzante | 224   | 164  | -60  | -27%  |
| Escopolamina       | 3     | 0    | -3   | -100% |
| Objeto contundente | 1.213 | 863  | -350 | -29%  |
| No                 | 267   | 405  | 138  | 52%   |
| Otras              | 34    | 20   | -14  | -159% |
| Sin dato           | 0     | 1    | 1    | 100%  |

| Comunas y corregimientos     | 2025 | 2026 | Dif | Var%   |
|------------------------------|------|------|-----|--------|
| 01 Popular                   | 84   | 50   | -34 | -40%   |
| 02 Santa Cruz                | 54   | 48   | -6  | -11%   |
| 03 Manrique                  | 100  | 61   | -39 | -39%   |
| 04 Aranjuez                  | 102  | 60   | -42 | -41%   |
| 05 Castilla                  | 106  | 87   | -19 | -18%   |
| 06 Doce de Octubre           | 100  | 59   | -41 | -41%   |
| 07 Robledo                   | 104  | 79   | -25 | -24%   |
| 08 Villa Hermosa             | 102  | 65   | -37 | -36%   |
| 09 Buenos Aires              | 77   | 63   | -14 | -18%   |
| 10 La Candelaria             | 271  | 209  | -62 | -23%   |
| 11 Laureles Estadio          | 112  | 75   | -37 | -33%   |
| 12 La América                | 47   | 23   | -24 | -51%   |
| 13 San Javier                | 66   | 49   | -17 | -26%   |
| 14 El Poblado                | 102  | 58   | -44 | -43%   |
| 15 Guayabal                  | 45   | 33   | -12 | -27%   |
| 16 Belén                     | 105  | 56   | -49 | -47%   |
| 50 San Sebastián de Palmitas | 0    | 0    | 0   | 0%     |
| 60 San Cristóbal             | 130  | 62   | -68 | -52%   |
| 70 Altavista                 | 8    | 6    | -2  | -25%   |
| 80 San Antonio de Prado      | 35   | 38   | 3   | 9%     |
| 90 Santa Elena               | 9    | 8    | -1  | -11%   |
| Sin dato                     | 4    | 283  | 279 | 6.975% |

| Operatividad | 2025 | 2026 | Dif | Var% |
|--------------|------|------|-----|------|
| Capturas     | 318  | 347  | 29  | 9%   |

# VIOLENCIA INTRAFAMILIAR

Fecha de corte: 15 de mayo de 2026.

| Periodo            | Previo | Actual | Dif | Var% |
|--------------------|--------|--------|-----|------|
| Mes corrido        | 521    | 469    | -52 | -10% |
| Año corrido        | 4.578  | 4.547  | -31 | -1%  |
| Últimos tres meses | 2.682  | 3.074  | 392 | 15%  |

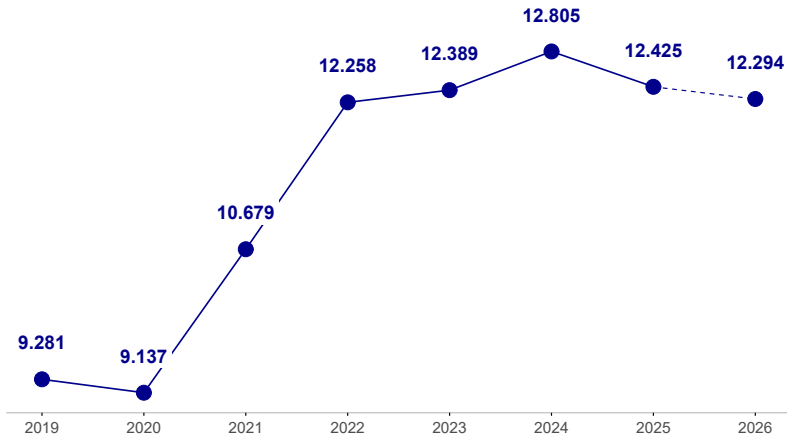
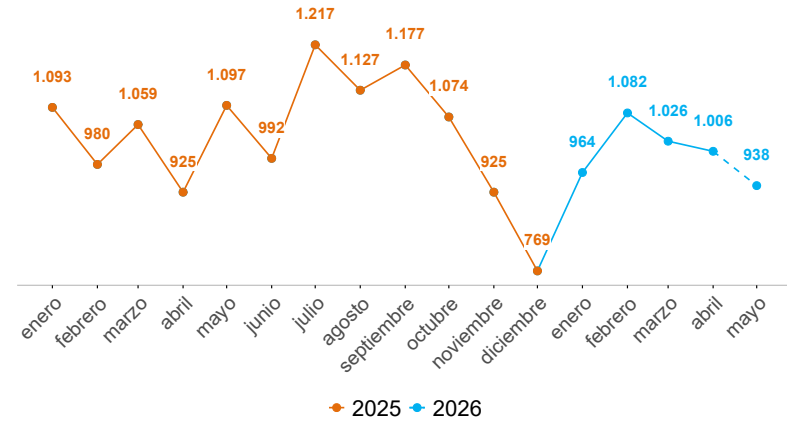

## Variación casos de violencia intrafamiliar. Año corrido

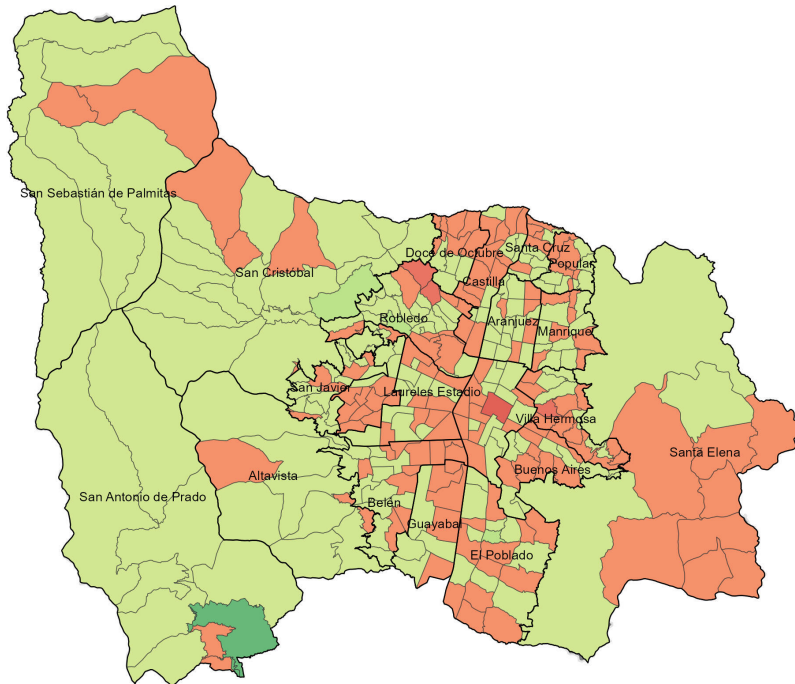

Variación respecto al mismo periodo del año pasado

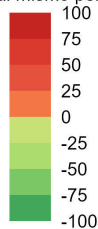

| Edad        | 2025 | 2026 | Dif | Var% |
|-------------|------|------|-----|------|
| 0-5         | 346  | 407  | 61  | 18%  |
| 6-11        | 734  | 773  | 39  | 5%   |
| 12-13       | 288  | 294  | 6   | 2%   |
| 14-17       | 480  | 496  | 16  | 3%   |
| 18-24       | 331  | 294  | -37 | -11% |
| 25-28       | 272  | 252  | -20 | -7%  |
| 29-32       | 285  | 276  | -9  | -3%  |
| 33-38       | 361  | 380  | 19  | 5%   |
| 39-45       | 301  | 274  | -27 | -9%  |
| 46-52       | 236  | 213  | -23 | -10% |
| 53-59       | 197  | 192  | -5  | -3%  |
| 60-66       | 174  | 189  | 15  | 9%   |
| Mayor de 67 | 279  | 285  | 6   | 2%   |
| Sin dato    | 294  | 222  | -72 | -24% |

| Sexo   | 2025  | 2026  | Dif | Var% |
|--------|-------|-------|-----|------|
| Hombre | 1.363 | 1.390 | 27  | 2%   |
| Mujer  | 3.132 | 3.061 | -71 | -2%  |

| Comunas y corregimientos     | 2025 | 2026 | Dif  | Var% |
|------------------------------|------|------|------|------|
| 01 Popular                   | 280  | 283  | 3    | 1%   |
| 02 Santa Cruz                | 242  | 220  | -22  | -9%  |
| 03 Manrique                  | 390  | 346  | -44  | -11% |
| 04 Aranjuez                  | 311  | 255  | -56  | -18% |
| 05 Castilla                  | 149  | 202  | 53   | 36%  |
| 06 Doce de Octubre           | 268  | 278  | 10   | 4%   |
| 07 Robledo                   | 303  | 353  | 50   | 17%  |
| 08 Villa Hermosa             | 294  | 401  | 107  | 36%  |
| 09 Buenos Aires              | 227  | 267  | 40   | 18%  |
| 10 La Candelaria             | 190  | 259  | 69   | 36%  |
| 11 Laureles Estadio          | 93   | 127  | 34   | 37%  |
| 12 La América                | 101  | 145  | 44   | 44%  |
| 13 San Javier                | 361  | 333  | -28  | -8%  |
| 14 El Poblado                | 159  | 161  | 2    | 1%   |
| 15 Guayabal                  | 108  | 133  | 25   | 23%  |
| 16 Belén                     | 240  | 217  | -23  | -10% |
| 50 San Sebastián de Palmitas | 11   | 6    | -5   | -45% |
| 60 San Cristóbal             | 202  | 161  | -41  | -20% |
| 70 Altavista                 | 66   | 46   | -20  | -30% |
| 80 San Antonio de Prado      | 191  | 91   | -100 | -52% |
| 90 Santa Elena               | 32   | 49   | 17   | 53%  |
| Sin dato                     | 360  | 214  | -146 | -41% |

| Operatividad | 2025 | 2026 | Dif | Var% |
|--------------|------|------|-----|------|
| Capturas     | 236  | 286  | 50  | 21%  |

# DELITOS SEXUALES

Fecha de corte: 15 de mayo de 2026.

| Periodo            | Previo | Actual | Dif  | Var% |
|--------------------|--------|--------|------|------|
| Mes corrido        | 120    | 20     | -100 | -83% |
| Año corrido        | 906    | 603    | -303 | -33% |
| Últimos tres meses | 439    | 348    | -91  | -21% |

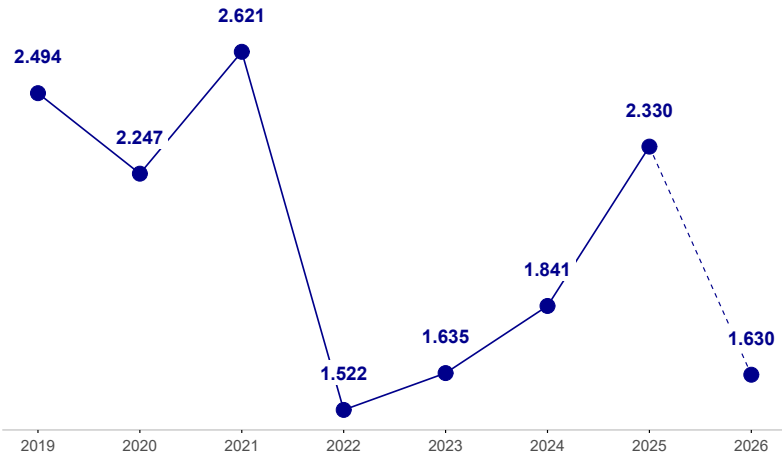
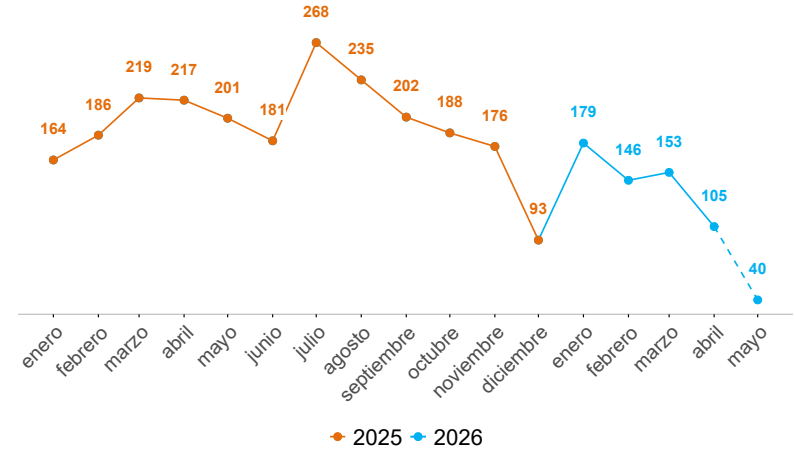

| Modalidad   | 2025 | 2026 | Dif | Var%  |
|---|------|------|-----|-------|
| 205. Acceso carnal violento                                       | 162  | 91   | -71 | -44%  |
| 208. Acceso carnal abusivo con menor de catorce años              | 149  | 76   | -73 | -49%  |
| 209. Actos sexuales con menor de catorce años                     | 260  | 185  | -75 | -29%  |
| 210. Acceso carnal o acto sexual abusivos con incapaz de resistir | 70   | 81   | 11  | 16%   |
| 210a. Acoso sexual  | 62   | 37   | -25 | -40%  |
| Otros delitos sexuales  | 203  | 133  | -70 | -262% |

| Sexo   | 2025 | 2026 | Dif  | Var% |
|--------|------|------|------|------|
| Hombre | 154  | 104  | -50  | -32% |
| Mujer  | 727  | 480  | -247 | -34% |

| Edad        | 2025 | 2026 | Dif | Var% |
|-------------|------|------|-----|------|
| 0-5         | 68   | 60   | -8  | -12% |
| 6-11        | 152  | 93   | -59 | -39% |
| 12-13       | 113  | 66   | -47 | -42% |
| 14-17       | 188  | 90   | -98 | -52% |
| 18-24       | 91   | 87   | -4  | -4%  |
| 25-28       | 40   | 28   | -12 | -30% |
| 29-32       | 35   | 32   | -3  | -9%  |
| 33-38       | 40   | 30   | -10 | -25% |
| 39-45       | 41   | 22   | -19 | -46% |
| 46-52       | 7    | 11   | 4   | 57%  |
| 53-59       | 5    | 8    | 3   | 60%  |
| 60-66       | 4    | 2    | -2  | -50% |
| Mayor de 67 | 4    | 6    | 2   | 50%  |
| Sin dato    | 118  | 68   | -50 | -42% |

| Comunas y corregimientos     | 2025 | 2026 | Dif  | Var%  |
|------------------------------|------|------|------|-------|
| 01 Popular                   | 47   | 1    | -46  | -98%  |
| 02 Santa Cruz                | 31   | 1    | -30  | -97%  |
| 03 Manrique                  | 42   | 1    | -41  | -98%  |
| 04 Aranjuez                  | 31   | 2    | -29  | -94%  |
| 05 Castilla                  | 16   | 1    | -15  | -94%  |
| 06 Doce de Octubre           | 28   | 0    | -28  | -100% |
| 07 Robledo                   | 54   | 2    | -52  | -96%  |
| 08 Villa Hermosa             | 46   | 0    | -46  | -100% |
| 09 Buenos Aires              | 29   | 0    | -29  | -100% |
| 10 La Candelaria             | 56   | 3    | -53  | -95%  |
| 11 Laureles Estadio          | 244  | 2    | -242 | -99%  |
| 12 La América                | 26   | 0    | -26  | -100% |
| 13 San Javier                | 39   | 0    | -39  | -100% |
| 14 El Poblado                | 29   | 3    | -26  | -90%  |
| 15 Guayabal                  | 13   | 1    | -12  | -92%  |
| 16 Belén                     | 41   | 3    | -38  | -93%  |
| 50 San Sebastián de Palmitas | 3    | 1    | -2   | -67%  |
| 60 San Cristóbal             | 30   | 0    | -30  | -100% |
| 70 Altavista                 | 5    | 0    | -5   | -100% |
| 80 San Antonio de Prado      | 15   | 0    | -15  | -100% |
| 90 Santa Elena               | 1    | 0    | -1   | -100% |
| Sin dato                     | 80   | 582  | 502  | 628%  |

| Operatividad                  | 2025 | 2026 | Dif | Var% |
|-------------------------------|------|------|-----|------|
| Capturas por delitos sexuales | 63   | 61   | -2  | -3%  |
| Capturas por ESCNNA           | 13   | 6    | -7  | -54% |

## Variación denuncias por delitos sexuales. Año corrido

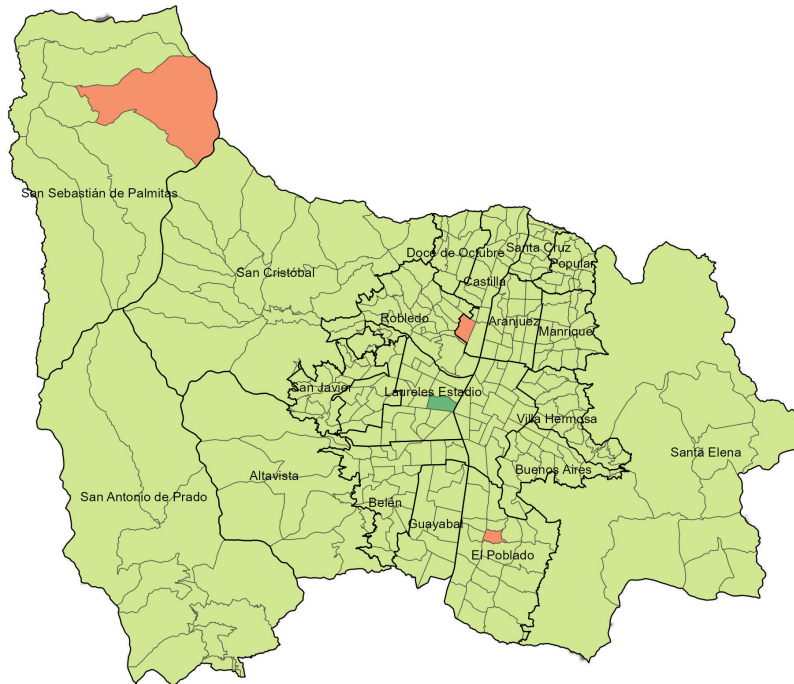

Variación respecto al mismo periodo del año pasado

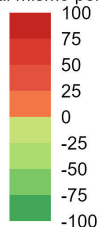

Homicidios: INML-CF, SIJIN, CTI, Secretaría de Seguridad y Convivencia como observador técnico. Consultado el 15/05/2026.

Denuncias: SIJIN de la Policía Nacional. sistema SIEDCO, Consultado el 15/05/2026.

Llamadas: Sistema I/CAD - Sistema Integrado de Emergencias y Seguridad Metropolitano (SIES-M), Consultado el 15/05/2026.

Violencia intrafamiliar: Sistema Deyel. Subsecretaría de Gobierno Local y Convivencia. Consultado el 15/05/2026.

Nota: Los datos reportados a nivel geográfico podrían diferir de los proporcionados por la fuente original (SIEDCO, Policía Nacional), dado que el SISC efectuó una validación geográfica empleando la información de la distribución territorial de los cuadrantes de Policía como método de verificación adicional.

Construcción: Sistema de Información para la Seguridad y la Convivencia (SISC)