

SISBÉN

Sistema de Identificación y Clasificación de Potenciales
Beneficiarios para Programas Sociales



MUNICIPIO DE MEDELLÍN
Base de Datos del SISBÉN a Junio de 2009

PERFIL SOCIOECONÓMICO
COMUNA 12 La América

MUNICIPIO DE MEDELLÍN
Base de Datos del SISBÉN a Junio de 2009
PERFIL SOCIOECONÓMICO COMUNA 12 La América

CONTENIDO

Nº	Nombre cuadro	Pag
1	Personas, hogares y núcleos familiares encuestados y clasificados en el SISBÉN por nivel	1
2	Personas, hogares, núcleos familiares y viviendas encuestados y clasificados en el SISBÉN por estrato de la vivienda	1
1. Población		
3	Población encuestadas y clasificadas en el SISBÉN por grupo de edad y género	2
4	Personas encuestadas y clasificadas en el SISBÉN según estrato socioeconómico de la vivienda	2
5	Personas encuestadas y clasificadas en el SISBÉN según nivel	3
6	Personas encuestadas y clasificadas en el SISBÉN según nivel por estrato de energía eléctrica	3
7	Personas encuestadas y clasificadas en el SISBÉN según último año de estudio aprobado	3
8	Personas encuestadas y clasificadas en el SISBÉN según nivel de estudio alcanzado	3
9	Personas encuestadas y clasificadas en el SISBÉN según asistencia a establecimiento educativo	4
10	Personas encuestadas y clasificadas en el SISBÉN según tipo de establecimiento al que asiste	4
11	Personas encuestadas y clasificadas en el SISBÉN según estado de embarazo	4
12	Personas encuestadas y clasificadas en el SISBÉN según Nivel de mujeres en embarazo	4
13	Personas encuestadas y clasificadas en el SISBÉN según presencia de discapacidad	5
14	Personas encuestadas y clasificadas en el SISBÉN según nivel de personas con discapacidad	5
15	Personas encuestadas y clasificadas en el SISBÉN según estado civil	5
16	Personas encuestadas y clasificadas en el SISBÉN según afiliación o cobertura en salud	5
17	Personas encuestadas y clasificadas en el SISBÉN según actividad habitual	6
18	Personas encuestadas y clasificadas en el SISBÉN según semanas buscando trabajo	6
19	Personas encuestadas y clasificadas en el SISBÉN por grupo de edad e ingreso	6
2. Viviendas		
20	Viviendas clasificadas por el SISBÉN según estrato socioeconómico	7
21	Viviendas clasificadas por el SISBÉN según tipo	7
22	Viviendas clasificadas por el SISBÉN según material predominante de los pisos	7
23	Viviendas clasificadas por el SISBÉN según material predominante de las paredes exteriores	8
24	Viviendas clasificadas por el SISBÉN según tenencia de Servicios Públicos	8
25	Viviendas clasificadas por el SISBÉN según tipo de amenaza	8
3. Hogares		
26	Hogares clasificados por el SISBÉN según estrato socioeconómico de la vivienda	9
27	Hogares clasificados por el SISBÉN según tenencia de la vivienda	9
28	Hogares clasificados por el SISBÉN según combustible utilizado para cocinar	9
29	Hogares según género del jefe de hogar	10
30	Patrón de ocupación y calidad habitacional	10

MUNICIPIO DE MEDELLÍN
Base de Datos del SISBÉN a Junio de 2009
PERFIL SOCIOECONÓMICO COMUNA 12 La América

Personas, hogares y núcleos familiares encuestados y clasificados en el SISBÉN por nivel

Nivel SISBÉN	Nº Personas	Nº Hogares	Nº Nucleos Familiares
1	1.004	249	292
2	2.410	616	766
3	7.933	2.224	2.853
4	471	133	176
5	62	16	27
6	19	5	11
Total	11.899	3.243	4.125

FUENTE: Departamento Administrativo de Planeación de Medellín.
 Subdirección Metroinformación. 2.009

Procesamiento: Unidad de Clasificación Socioeconómica y Estratificación

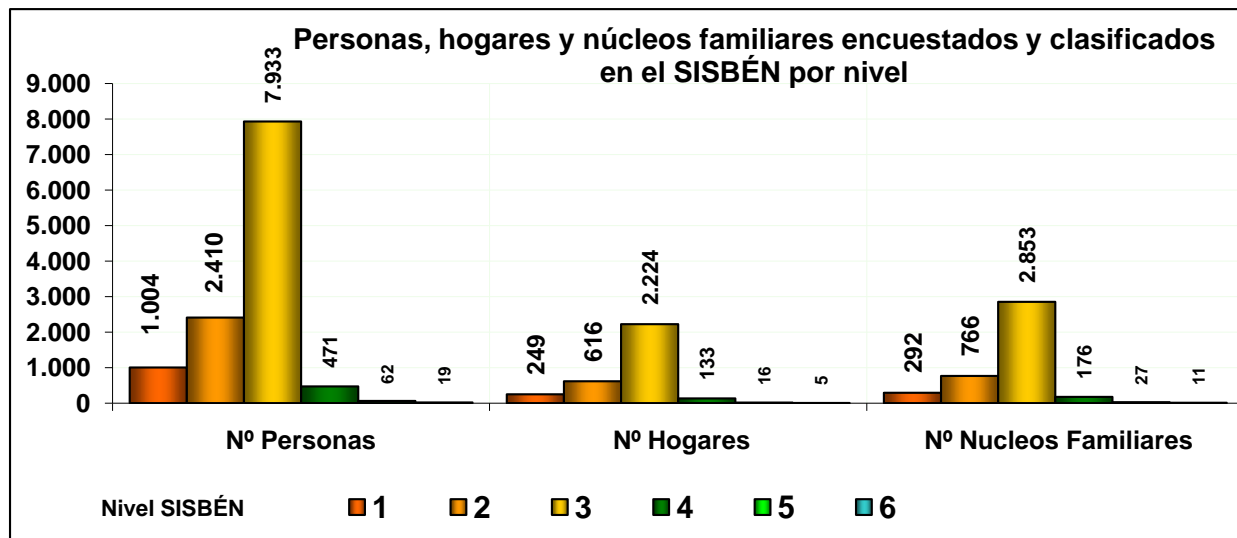

Personas, hogares, núcleos familiares y viviendas encuestados y clasificados en el SISBÉN por estrato de la vivienda

Estrato de la Vivienda	Nº Personas	Nº Hogares	Nº Nucleos Familiares	Nº Viviendas
0*	119	51	56	51
1	713	173	211	169
2	2.700	678	833	655
3	7.839	2.195	2.819	2.099
4	465	130	178	128
5	63	16	28	15
6				
Total	11.899	3.243	4.125	3.117

*: Inquilinato

FUENTE: Departamento Administrativo de Planeación de Medellín.
 Subdirección Metroinformación. 2.009

Procesamiento: Unidad de Clasificación Socioeconómica y Estratificación

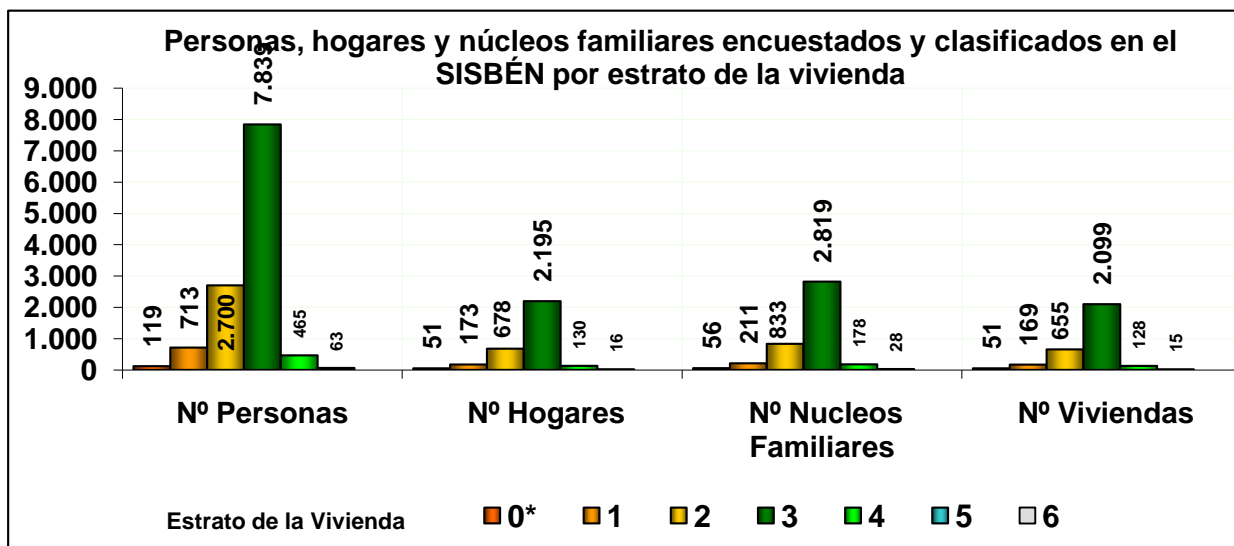

MUNICIPIO DE MEDELLÍN

Base de Datos del SISBÉN a Junio de 2009

PERFIL SOCIOECONÓMICO COMUNA 12 La América

1. Población

Población encuestadas y clasificadas en el SISBÉN por grupo de edad y género

Comuna 12 La América				
Grupo de Edad	Hombres	Mujeres	TOTAL	%
< 1 Año	23	16	39	0,33
De 1 Año	39	17	56	0,47
De 2 Años	36	25	61	0,51
De 3 Años	45	37	82	0,69
De 4 Años	66	73	139	1,17
Subtotal 1- 4	186	152	338	2,84
De 5- 9	348	329	677	5,69
De 10-14	454	434	888	7,46
Subtotal 5-14	802	763	1.565	13,15
De 15-19	505	494	999	8,40
De 20-24	589	591	1.180	9,92
De 25-29	556	557	1.113	9,35
De 30-34	341	387	728	6,12
De 35-39	300	378	678	5,70
De 40-44	398	470	868	7,29
Subtotal 15-44	2.689	2.877	5.566	46,78
De 45-49	434	502	936	7,87
De 50-54	385	529	914	7,68
De 55-59	320	408	728	6,12
Subtotal 45-59	1.139	1.439	2.578	21,67
De 60-64	197	292	489	4,11
De 65-69	147	258	405	3,40
De 70-74	115	199	314	2,64
De 75-79	114	164	278	2,34
80 y Más	99	228	327	2,75
Subtotal 60 y Más	672	1.141	1.813	15,24
Total	5.511	6.388	11.899	100,0

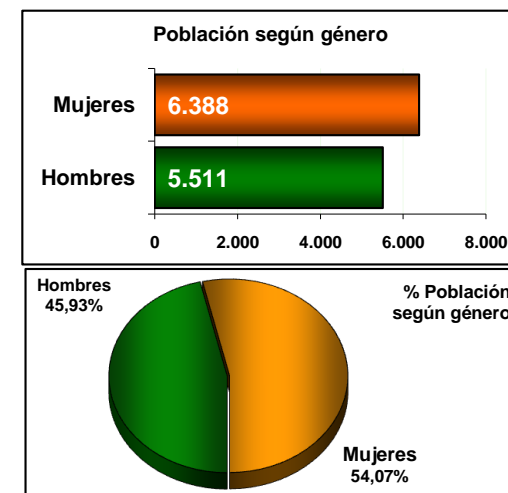
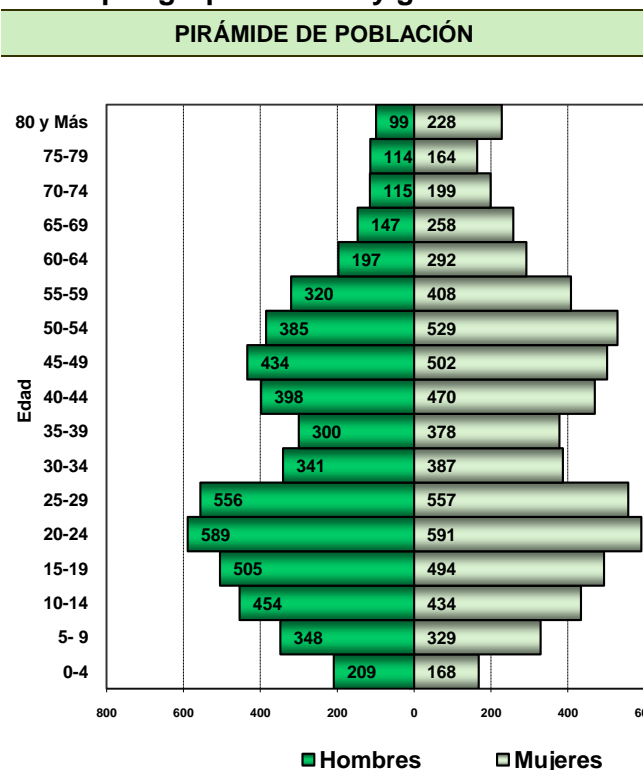

En la comuna 12 La América

- El 46,31 % de las personas son Hombres
- El 53,69 % de las personas son Mujeres
- El 0,33 % de las personas tienen menos de 1 año
- El 2,84 % de las personas tienen entre 1 y 4 años
- El 13,15 % de las personas tienen entre 5 y 14 años
- El 46,78 % de las personas tienen entre 15 y 44 años
- El 21,67 % de las personas tienen entre 45 y 59 años
- El 15,24 % de las personas tienen más de 60 años

Personas encuestadas y clasificadas en el SISBÉN según estrato socioeconómico de la vivienda

Estrato de la Vivienda	Población	%
0*. Inquilinato	119	1,00
1. Bajo bajo	713	5,99
2. Bajo	2.700	22,69
3. Medio bajo	7.839	65,88
4. Medio	465	3,91
5. Medio Alto	63	0,53
6. Alto	0	0,00
Total	11.899	100,00

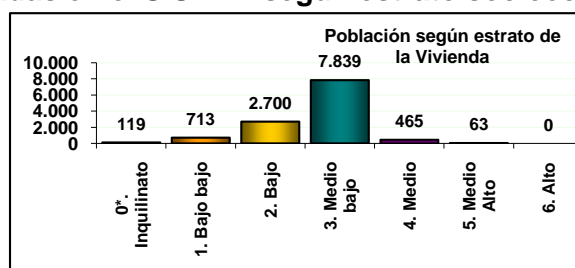

En la comuna 12 La América

- El 1,00 % de las personas clasificadas viven en estrato 0 (Inquilinat)
- El 5,99 % de las personas clasificadas viven en estrato 1 (Bajo bajo)
- El 22,69 % de las personas clasificadas viven en estrato 2 (Bajo)
- El 65,88 % de las personas clasificadas viven en estrato 3 (Medio bajo)
- El 3,91 % de las personas clasificadas viven en estrato 4 (Medio)
- El 0,53 % de las personas clasificadas viven en estrato 5 (Medio Alto)

NOTA: El SISBÉN asigna a los Inquilinatos estrato 0. En la metodología de Estratificación, definida por el DANE los estratos están definidos entre el 1 y el 6.

MUNICIPIO DE MEDELLÍN

Base de Datos del SISBÉN a Junio de 2009

PERFIL SOCIOECONÓMICO COMUNA 12 La América

Personas encuestadas y clasificadas en el SISBÉN según nivel

Nivel SISBÉN	Personas	%
1	1.004	8,44
2	2.410	20,25
3	7.933	66,67
4	471	3,96
5	62	0,52
6	19	0,16
Total	11.899	100,00

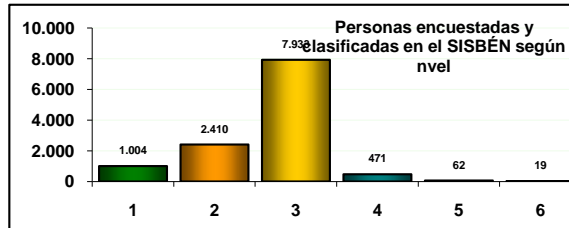

En la comuna 12 La América

- El 8,44 % de las personas encuestadas y clasificadas en el SISBÉN están en nivel 1
- El 20,25 % de las personas encuestadas y clasificadas en el SISBÉN están en nivel 2
- El 66,67 % de las personas encuestadas y clasificadas en el SISBÉN están en nivel 3
- El 3,96 % de las personas encuestadas y clasificadas en el SISBÉN están en nivel 4
- El 0,52 % de las personas encuestadas y clasificadas en el SISBÉN están en nivel 5
- El 0,16 % de las personas encuestadas y clasificadas en el SISBÉN están en nivel 6

FUENTE: Departamento Administrativo de Planeación de Medellín. Subdirección Metroinformación. 2.009
Procesamiento: Unidad de Clasificación Socioeconómica y Estratificación

Personas encuestadas y clasificadas en el SISBÉN según nivel por estrato de energía eléctrica

Nivel SISBÉN	Estrato de energía eléctrica						Total	
	0*	1	2	3	4	5		6
1	119	585	300					1.004
2		128	2.260	22				2.410
3			140	7.793				7.933
4				24	447			471
5					18	44		62
6						19		19
Total	119	713	2.700	7.839	465	63		11.899

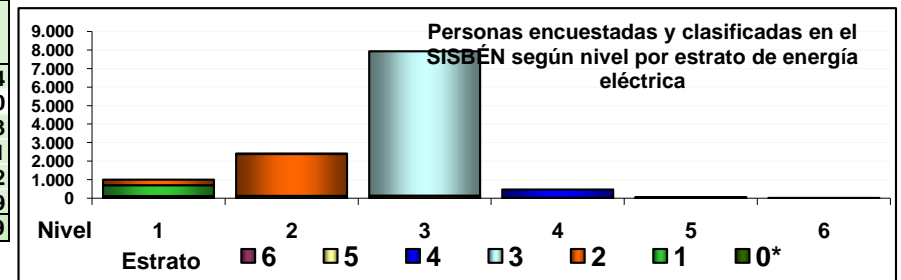

FUENTE: Departamento Administrativo de Planeación de Medellín. Subdirección Metroinformación. 2.009
Procesamiento: Unidad de Clasificación Socioeconómica y Estratificación

0*: Inquilinato

Personas encuestadas y clasificadas en el SISBÉN según último año de estudio aprobado

Último año aprobado	Personas	%
Sin Estudio	1.453	12,21
1	1.186	9,97
2	1.308	10,99
3	1.537	12,92
4	1.158	9,73
5	2.413	20,28
6	2.844	23,90
Total	11.899	100,00

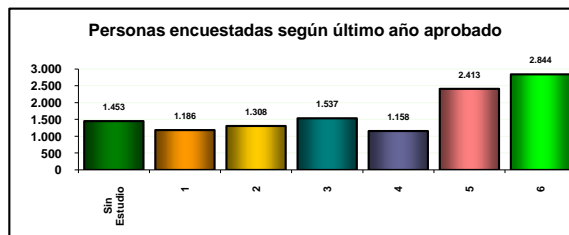

En la comuna 12 La América

- El 12,21 % de las personas encuestadas y clasificadas en el SISBÉN no han estudiado
- El 9,97 % de las personas encuestadas y clasificadas en el SISBÉN han aprobado los grados 1
- El 10,99 % de las personas encuestadas y clasificadas en el SISBÉN han aprobado los grados 2
- El 12,92 % de las personas encuestadas y clasificadas en el SISBÉN han aprobado el grado 3
- El 9,73 % de las personas encuestadas y clasificadas en el SISBÉN han aprobado los grados 4
- El 20,28 % de las personas encuestadas y clasificadas en el SISBÉN han aprobado los grados 5
- El 23,90 % de las personas encuestadas y clasificadas en el SISBÉN han aprobado los grados 6

FUENTE: Departamento Administrativo de Planeación de Medellín. Subdirección Metroinformación. 2.009
Procesamiento: Unidad de Clasificación Socioeconómica y Estratificación

Personas encuestadas y clasificadas en el SISBÉN según nivel de estudio alcanzado

Nivel de estudio alcanzado	Personas	%
Ninguno	1.453	12,21
Primaria	3.687	30,99
Secundaria o bachillerato	5.698	47,89
Técnica o tecnológica	332	2,79
Superior o universitaria	709	5,96
Postgrado	20	0,17
Total	11.899	100,00

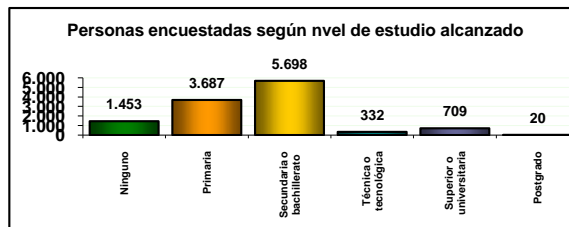

En la comuna 12 La América

- No han terminado ningún grado el 12,21 % de las personas
- Han terminado Primaria el 30,99 % de las personas
- Han terminado Secundaria o bachillerato el 47,89 % de las personas
- Han terminado Técnica o tecnológica el 2,79 % de las personas
- Han terminado Superior o universitaria el 5,96 % de las personas
- Han terminado Postgrado el 0,17 % de las personas

FUENTE: Departamento Administrativo de Planeación de Medellín. Subdirección Metroinformación. 2.009
Procesamiento: Unidad de Clasificación Socioeconómica y Estratificación

MUNICIPIO DE MEDELLÍN

Base de Datos del SISBÉN a Junio de 2009

PERFIL SOCIOECONÓMICO COMUNA 12 La América

Personas encuestadas y clasificadas en el SISBÉN según asistencia a establecimiento educativo

Asistencia a establecimiento educativo	Personas	%
Asiste	3.110	26,14
No asiste	8.789	73,86
Total	11.899	100,00



En la comuna 12 La América
Asisten a establecimiento educativo el 26,14 % de las personas
No asisten a establecimiento educativo el 73,86 % de las personas

FUENTE: Departamento Administrativo de Planeación de Medellín. Subdirección Metroinformación. 2.009
Procesamiento: Unidad de Clasificación Socioeconómica y Estratificación

Personas encuestadas y clasificadas en el SISBÉN según tipo de establecimiento al que asiste

Tipo de establecimiento al que asiste	Personas	%
Centros de atención u hogares del ICBF	84	2,70
Guardería, salacuna, preescolar, jardín infantil (oficial)	203	6,53
Guardería, salacuna, preescolar, jardín infantil (no oficial)	16	0,51
Escuela, colegio, técnico universitario, universidad (oficial)	2.545	81,83
Escuela, colegio, técnico universitario, universidad (no oficial)	217	6,98
SENA	36	1,16
Instituto técnico (oficial)	7	0,23
Instituto técnico (no oficial)	2	0,06
Total	3.110	100,00

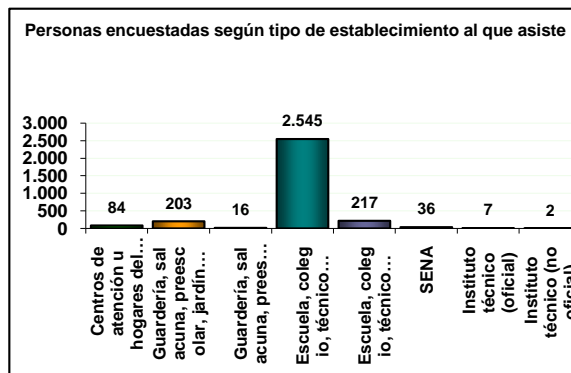

En la comuna 12 La América de las personas que asisten a establecimientos educativos:
El 2,70 % de las personas va a centros de atención u hogares del ICBF
El 6,53 % de las personas va a guardería, salacuna, preescolar, jardín infantil (oficial)
El 0,51 % de las personas va a guardería, salacuna, preescolar, jardín infantil (no oficial)
El 81,83 % de las personas va a escuela, colegio, técnico universitario, universidad (oficial)
El 6,98 % de las personas va a escuela, colegio, técnico universitario, universidad (no oficial)
El 1,16 % de las personas va a SENA
El 0,23 % de las personas va a instituto técnico (oficial)
El 0,06 % de las personas va a instituto técnico (no oficial)

FUENTE: Departamento Administrativo de Planeación de Medellín. Subdirección Metroinformación. 2.009
Procesamiento: Unidad de Clasificación Socioeconómica y Estratificación

Personas encuestadas y clasificadas en el SISBÉN según estado de embarazo

Se encuentra en embarazo	Personas	%
Si	51	0,80
No	6.337	99,20
Total Mujeres	6.388	100,00

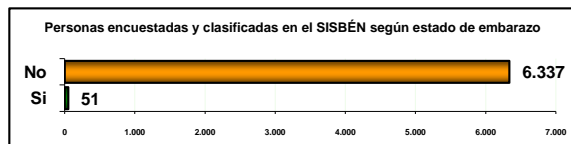

En la comuna 12 La América
Se encuentran en embarazo el 0,80 % de las mujeres
No están en embarazo el 99,20 % de las mujeres

FUENTE: Departamento Administrativo de Planeación de Medellín. Subdirección Metroinformación. 2.009
Procesamiento: Unidad de Clasificación Socioeconómica y Estratificación

Personas encuestadas y clasificadas en el SISBÉN según Nivel de mujeres en embarazo

Nivel SISBÉN de mujeres en embarazo	Personas	%
1	3	5,88
2	10	19,61
3	38	74,51
4		
Total	51	100,00

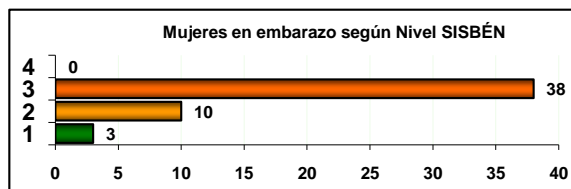

En la comuna 12 La América las mujeres en embarazo tienen el siguiente nivel SISBÉN:
Nivel 1 el 5,88 % de las mujeres en embarazo.
Nivel 2 el 19,61 % de las mujeres en embarazo.
Nivel 3 el 74,51 % de las mujeres en embarazo.

FUENTE: Departamento Administrativo de Planeación de Medellín. Subdirección Metroinformación. 2.009
Procesamiento: Unidad de Clasificación Socioeconómica y Estratificación

MUNICIPIO DE MEDELLÍN

Base de Datos del SISBÉN a Junio de 2009

PERFIL SOCIOECONÓMICO COMUNA 12 La América

Personas encuestadas y clasificadas en el SISBÉN según presencia de discapacidad

Se encuentra con discapacidad	Personas	%
Si	283	2,38
No	11.616	97,62
Total	11.899	100,00

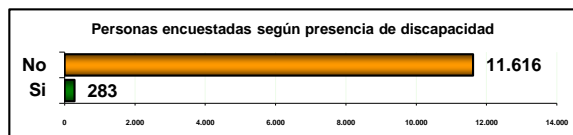

En la comuna 12 La América
El 2,38 % de las personas presenta discapacidad.
El 97,62 % de las personas no presentan discapacidad.

FUENTE: Departamento Administrativo de Planeación de Medellín. Subdirección Metroinformación. 2.009
Procesamiento: Unidad de Clasificación Socioeconómica y Estratificación

Personas encuestadas y clasificadas en el SISBÉN según nivel de personas con discapacidad

Nivel SISBÉN de personas con discapacidad	Personas	%
1	31	10,95
2	57	20,14
3	181	63,96
4	9	3,18
5	4	1,41
6	1	0,35
Total	283	100,00

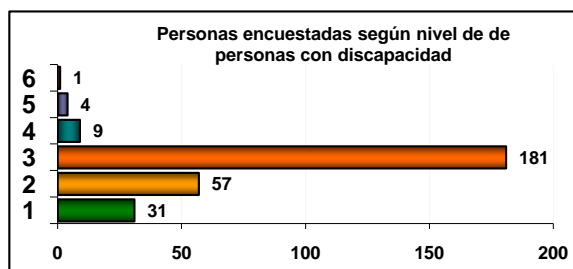

En la comuna 12 La América las personas con discapacidad tienen el siguiente nivel :
Nivel 1 el 10,95 % de las personas con discapacidad.
Nivel 2 el 20,14 % de las personas con discapacidad.
Nivel 3 el 63,96 % de las personas con discapacidad.
Nivel 4 el 3,18 % de las personas con discapacidad.
Nivel 5 el 1,41 % de las personas con discapacidad.
Nivel 6 el 0,35 % de las personas con discapacidad.

FUENTE: Departamento Administrativo de Planeación de Medellín. Subdirección Metroinformación. 2.009
Procesamiento: Unidad de Clasificación Socioeconómica y Estratificación

Personas encuestadas y clasificadas en el SISBÉN según estado civil

Estado civil	Población	%
Soltero(a)	7.123	59,86
Casado(a)	2.390	20,09
Viudo(a)	649	5,45
Separado o divorciado	687	5,77
Unión libre	1.050	8,82
Total	11.899	100,00

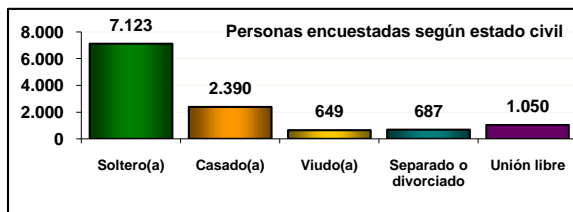

En la comuna 12 La América
El 59,86 % de las personas son Soltero(a)s
El 20,09 % de las personas son Casado(a)s
El 5,45 % de las personas son Viudo(a)s
El 5,77 % de las personas son separado(a)s o divorciado(a)s
El 8,82 % de las personas viven en Unión libre

FUENTE: Departamento Administrativo de Planeación de Medellín. Subdirección Metroinformación. 2.009
Procesamiento: Unidad de Clasificación Socioeconómica y Estratificación

Personas encuestadas y clasificadas en el SISBÉN según afiliación o cobertura en salud

Afiliación o cobertura en salud	Personas	%
No esta Cubierto	5.136	43,16
Fuerzas Armadas, Ecopetrol, Magisterio	32	0,27
Le descuentan o paga por su cuenta al Seguro Social	521	4,38
Le descuentan o paga por su cuenta a otras entidades	1.766	14,84
Es beneficiario de un empleado o pensionado	2.813	23,64
El puntaje SISBÉN se lo permite	1.630	13,70
Pertenece a un resguardo indígena	1	0,01
Total	11.899	100,00

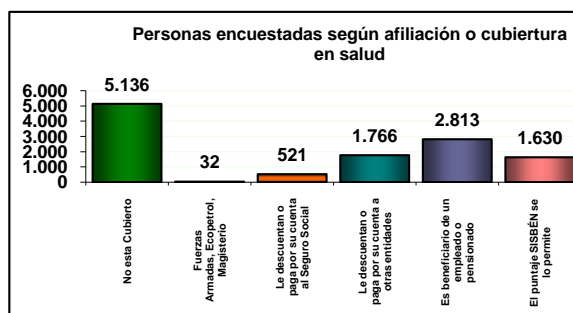

En la comuna 12 La América
El 43,16 % de las personas no esta cubierto en salud
El 0,27 % de las personas tienen afiliación o cobertura en salud por las fuerzas armadas, ecopetrol, magisterio
El 4,38 % de las personas tienen afiliación o cobertura en salud por que le descuentan o paga por su cuenta al seguro s
El 14,84 % de las personas tienen afiliación o cobertura en salud por que le descuentan o paga por su cuenta a otras er
El 23,64 % de las personas tienen afiliación o cobertura en salud por que es beneficiario de un empleado o pensionado
El 13,70 % de las personas tienen afiliación o cobertura en salud por que el puntaje sisbén se lo permite
El 0,01 % de las personas tienen afiliación o cobertura en salud por que pertenece a un resguardo indígena

FUENTE: Departamento Administrativo de Planeación de Medellín. Subdirección Metroinformación. 2.009
Procesamiento: Unidad de Clasificación Socioeconómica y Estratificación

MUNICIPIO DE MEDELLÍN

Base de Datos del SISBÉN a Junio de 2009

PERFIL SOCIOECONÓMICO COMUNA 12 La América

Personas encuestadas y clasificadas en el SISBÉN según actividad habitual

Actividad Habitual	Personas	%
Sin actividad	2.128	17,88
Trabajando	3.400	28,57
Buscando trabajo	580	4,87
Estudiando	3.010	25,30
Oficios del hogar	2.199	18,48
Rentista	23	0,19
Jubilado o pensionado	528	4,44
Inválido	31	0,26
Total	11.899	100,00

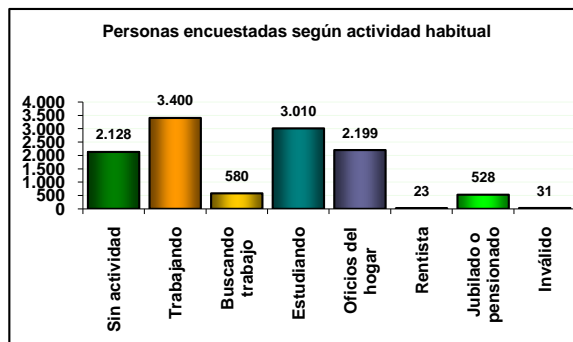

En la comuna 12 La América

- El 17,88 % de las personas encuestadas se encuentran sin actividad
- El 28,57 % de las personas encuestadas tienen como actividad habitual el trabajo
- El 4,87 % de las personas encuestadas tienen como actividad habitual buscando trabajo
- El 25,30 % de las personas encuestadas tienen como actividad habitual estudiar
- El 18,48 % de las personas encuestadas tienen como actividad habitual Oficios del hogar
- El 0,19 % de las personas encuestadas son rentistas
- El 4,44 % de las personas encuestadas están Jubilados o pensionados
- El 0,26 % de las personas encuestadas son inválidos

FUENTE: Departamento Administrativo de Planeación de Medellín. Subdirección Metroinformación. 2.009
Procesamiento: Unidad de Clasificación Socioeconómica y Estratificación

Personas encuestadas y clasificadas en el SISBÉN según semanas buscando trabajo

Semanas buscando trabajo	Personas	%
No ha Buscado	11.319	95,13
1 a 4	52	0,44
5 a 8	56	0,47
9 a 12	92	0,77
13 a 18	52	0,44
19 a 24	79	0,66
25 a 36	64	0,54
Más de 36	185	1,55
Total	11.899	100,00

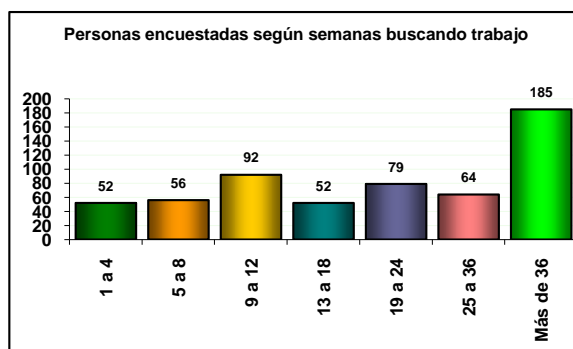

En la comuna 12 La América

- El 95,13 % de las personas encuestadas no ha buscado trabajo
- El 4,87 % de las personas encuestadas están buscando trabajo:
 - De 1 a 4 semanas, el 0,44 % de las personas
 - De 5 a 8 semanas, el 0,47 % de las personas
 - De 9 a 12 semanas, el 0,77 % de las personas
 - De 13 a 18 semanas, el 0,44 % de las personas
 - De 19 a 24 semanas, el 0,66 % de las personas
 - De 25 a 36 semanas, el 0,54 % de las personas
 - De más de 36 semanas, el 1,55 % de las personas

FUENTE: Departamento Administrativo de Planeación de Medellín. Subdirección Metroinformación. 2.009
Procesamiento: Unidad de Clasificación Socioeconómica y Estratificación

Personas encuestadas y clasificadas en el SISBÉN por grupo de edad e ingreso

Grupo Edad	N° Personas por Ingresos Mensuales								Total
	Sin Ingresos	\$ 0 a 100.000	\$ 100.001 a 200.000	\$ 200.001 a 300.000	\$ 300.001 a 400.000	\$ 400.001 a 500.000	\$ 500.001 a 700.000	Más de \$ 700.001	
0 a 11 años	1.384								1.384
12 a 14 años	556				1	1			558
15 a 29 años	2.564	112	140	60	224	146	16	30	3.292
30 a 63 años	2.246	382	493	290	1.006	420	104	315	5.256
Más de 63 años	671	100	88	47	251	152	30	70	1.409
Total	7.421	594	721	397	1.482	719	150	415	11.899

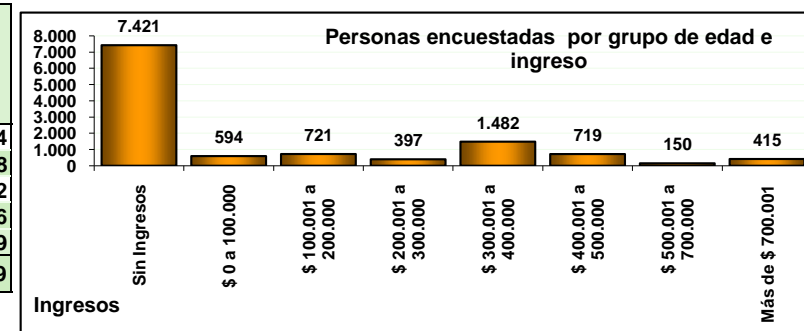

FUENTE: Departamento Administrativo de Planeación de Medellín. Subdirección Metroinformación. 2.009
Procesamiento: Unidad de Clasificación Socioeconómica y Estratificación

0*: Inquilinato

MUNICIPIO DE MEDELLÍN

Base de Datos del SISBÉN a Junio de 2009

PERFIL SOCIOECONÓMICO COMUNA 12 La América

2. Viviendas

Viviendas clasificadas por el SISBÉN según estrato socioeconómico

Estrato de la Vivienda	Viviendas	%
0*. Inquilinato	51	1,64
1. Bajo bajo	169	5,42
2. Bajo	655	21,01
3. Medio bajo	2.099	67,34
4. Medio	128	4,11
5. Medio Alto	15	0,48
Total	3.117	100,00

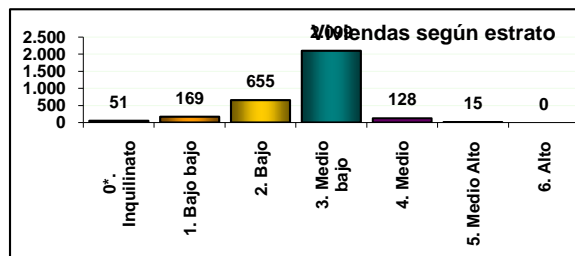

En la comuna 12 La América

- El 1,64 % de las viviendas están clasificadas en estrato 0 (Inquilinat)
- El 5,42 % de las viviendas están clasificadas en estrato 1 (Bajo bajo)
- El 21,01 % de las viviendas están clasificadas en estrato 2 (Bajo)
- El 67,34 % de las viviendas están clasificadas en estrato 3 (Medio bajo)
- El 4,11 % de las viviendas están clasificadas en estrato 4 (Medio)
- El 0,48 % de las viviendas están clasificadas en estrato 5 (Medio Alto)

NOTA: El SISBÉN asigna a los Inquilinatos estrato 0. En la metodología de Estratificación, definida por el DANE los estratos están definidos entre el 1 y el 6.

Fuente: Encuesta de Calidad de Vida. Medellín 2005 Expandida

Procesamiento: DAP. Subdirección Metroinformación. Unidad de Clasificación Socioeconómica y Estratificación

Viviendas clasificadas por el SISBÉN según tipo

Tipo de Vivienda	Viviendas	%
Cuarto(s) en casa o apartamento	300	9,62
Casa o apartamento	2.817	90,38
Otro tipo de unidad de vivienda		
Total	3.117	100,00



En la comuna 12 La América

- La vivienda tipo Cuarto(s) en casa o apartamento equivale al 9,62 %
- La vivienda tipo Casa o apartamento equivale al 90,38 %

Otro tipo de unidad de vivienda equivale al 0,00 %

FUENTE: Departamento Administrativo de Planeación de Medellín. Subdirección Metroinformación. 2.009

Procesamiento: Unidad de Clasificación Socioeconómica y Estratificación

Viviendas clasificadas por el SISBÉN según material predominante de los pisos

Material predominante de los pisos	Viviendas	%
Tierra	7	0,22
Madera burda, esterilla	9	0,29
Cemento	789	25,31
Baldosa, vinilo	2.287	73,37
Alfombra	25	0,80
Total	3.117	100,00

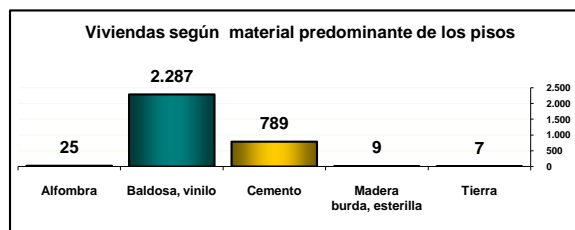

En la comuna 12 La América

- Las viviendas con piso en Tierra son el 0,22 %
- Las viviendas con piso de Madera burda, esterilla son el 0,29 %
- Las viviendas con piso de Cemento son el 25,31 %
- Las viviendas con piso de Baldosa, vinilo son el 73,37 %
- Las viviendas con piso de Alfombra son el 0,80 %

FUENTE: Departamento Administrativo de Planeación de Medellín. Subdirección Metroinformación. 2.009

Procesamiento: Unidad de Clasificación Socioeconómica y Estratificación

MUNICIPIO DE MEDELLÍN

Base de Datos del SISBÉN a Junio de 2009

PERFIL SOCIOECONÓMICO COMUNA 12 La América

Viviendas clasificadas por el SISBÉN según material predominante de las paredes exteriores

Material predominante de las paredes exteriores	Viviendas	%
Sin paredes		
Zinc, tela, cartón, latas o desechos plásticos		
Guadua, caña, esterilla, otros vegetales		
Madera burda	18	0,58
Bahareque	17	0,55
Tapia pisada o adobe	396	12,70
Bloque, ladrillo, piedra o material prefabricado	2.686	86,17
Total	3.117	100,00

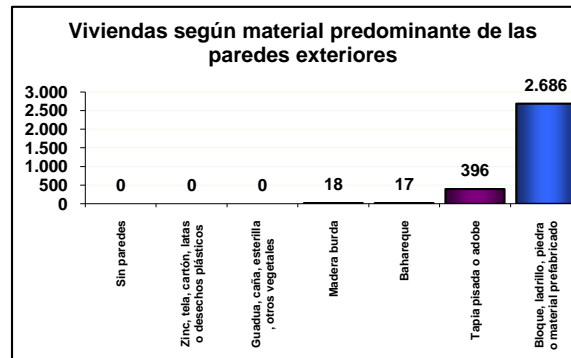

En la comuna 12 La América

En el 0,58 % de las viviendas tiene las paredes de madera burda

En el 0,55 % de las viviendas tiene las paredes de bahareque

En el 12,70 % de las viviendas tiene las paredes de tapia pisada o adobe

En el 86,17 % de las viviendas tiene las paredes de bloque, ladrillo, piedra o material prefabricado

FUENTE: Departamento Administrativo de Planeación de Medellín. Subdirección Metroinformación. 2.009
Procesamiento: Unidad de Clasificación Socioeconómica y Estratificación

Viviendas clasificadas por el SISBÉN según tenencia de Servicios Públicos

Servicios públicos con que cuenta la vivienda	Si	No
Energía eléctrica	3.111	6
Alcantarillado	3.047	70
Gas natural conectado a red pública	510	2.607
Teléfono	2.745	372
Recolección de basura	3.077	40
Acueducto	3.057	60
Total viviendas	3.117	

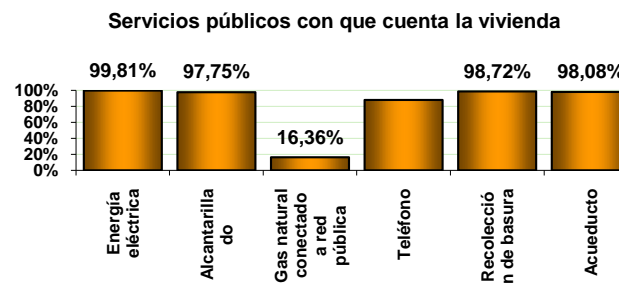

En la comuna 12 La América

El 296,29 % de las viviendas tiene conexión a energía eléctrica

El 290,19 % de las viviendas tiene conexión a alcantarillado

El 48,57 % de las viviendas tiene gas natural conectado a red pública

El 261,43 % de las viviendas tiene conexión a teléfono

El 293,05 % de las viviendas tiene recolección de basura

El 291,14 % de las viviendas tiene conexión a acueducto

FUENTE: Departamento Administrativo de Planeación de Medellín. Subdirección Metroinformación. 2.009
Procesamiento: Unidad de Clasificación Socioeconómica y Estratificación

Viviendas clasificadas por el SISBÉN según tipo de amenaza

La vivienda se encuentra amenazada por	Si	%
Ninguno	3.096	99,33
Deslizamiento	2	0,06
Inundación	6	0,19
Avalancha	2	0,06
Otros	11	0,35
Total viviendas	3.117	100,00

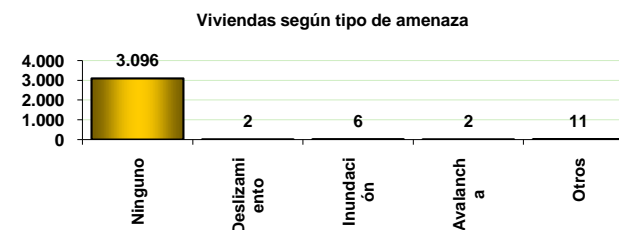

En la comuna 12 La América

El 99,33 % de las viviendas no se encuentra amenazada

El 0,06 % de las viviendas se encuentran amenazadas por deslizamiento

El 0,19 % de las viviendas se encuentran amenazadas por inundación

El 0,06 % de las viviendas se encuentran amenazadas por avalancha

El 0,35 % de las viviendas se encuentran amenazadas por otros

FUENTE: Departamento Administrativo de Planeación de Medellín. Subdirección Metroinformación. 2.009
Procesamiento: Unidad de Clasificación Socioeconómica y Estratificación

MUNICIPIO DE MEDELLÍN

Base de Datos del SISBÉN a Junio de 2009

PERFIL SOCIOECONÓMICO COMUNA 12 La América

3. Hogares

Hogares clasificados por el SISBÉN según estrato socioeconómico de la vivienda

Estrato de la Vivienda	Hogares	%
0*. Inquilinato	51	1,57
1. Bajo bajo	173	5,33
2. Bajo	678	20,91
3. Medio bajo	2.195	67,68
4. Medio	130	4,01
5. Medio Alto	16	0,49
Total	3.243	100,00

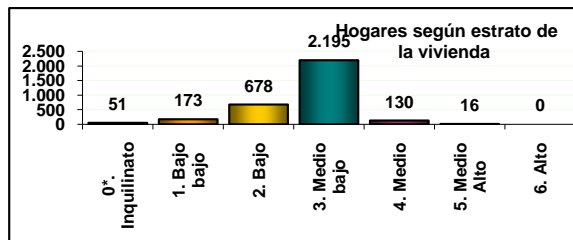

En la comuna 12 La América

- El 1,57 % de los hogares habitan en viviendas de estrato 0 (Inquilinat)
- El 5,33 % de los hogares habitan en viviendas de estrato 1 (Bajo bajo)
- El 20,91 % de los hogares habitan en viviendas de estrato 2 (Bajo)
- El 67,68 % de los hogares habitan en viviendas de estrato 3 (Medio bajo)
- El 4,01 % de los hogares habitan en viviendas de estrato 4 (Medio)
- El 0,49 % de los hogares habitan en viviendas de estrato 5 (Medio Alto)

FUENTE: Departamento Administrativo de Planeación de Medellín. Subdirección Metroinformación. 2.009
Procesamiento: Unidad de Clasificación Socioeconómica y Estratificación

Hogares clasificados por el SISBÉN según tenencia de la vivienda

Tenencia de la vivienda	Hogares	%
En arriendo o subarriendo	1.532	47,24
Propia pagando	101	3,11
Propia pagada	1.129	34,81
Otra condición	481	14,83
Total	3.243	100,00

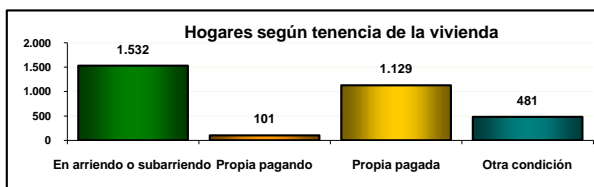

En la comuna 12 La América

- El 47,24 % de los hogares tienen vivienda en arriendo o subarriendo
- El 3,11 % de los hogares tienen vivienda propia pagando
- El 34,81 % de los hogares tienen vivienda propia pagada
- El 14,83 % de los hogares tienen vivienda otra condición

FUENTE: Departamento Administrativo de Planeación de Medellín. Subdirección Metroinformación. 2.009
Procesamiento: Unidad de Clasificación Socioeconómica y Estratificación

Hogares clasificados por el SISBÉN según combustible utilizado para cocinar

Combustible utilizado para cocinar	Hogares	%
No cocinan	76	2,34
Leña, carbón de leña, material de desechos	12	0,37
Carbón mineral		
Kerosene, petróleo, gasolina, cocinol	8	0,25
Gas en cilindro o pipeta	1.368	42,18
Gas con conexión por tubería	460	14,18
Electricidad	1.319	40,67
Total	3.243	100,00

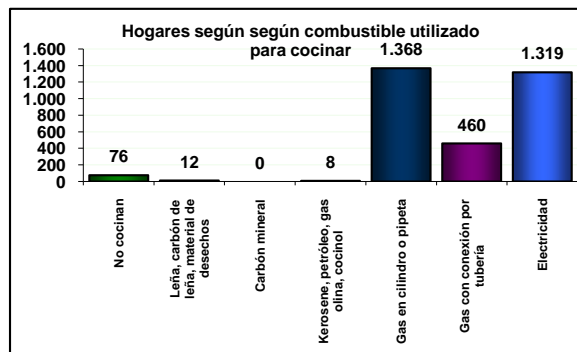

En la comuna 12 La América

- No cocinan en el 2,34 % de los hogares.
- Cocinan con Leña, carbón de leña, material de desechos en el 0,37 % de los hogares.
- Cocinan con Kerosene, petróleo, gasolina, cocinol en el 0,25 % de los hogares.
- Cocinan con Gas en cilindro o pipeta en el 42,18 % de los hogares.
- Cocinan con Gas con conexión por tubería en el 14,18 % de los hogares.
- Cocinan con Electricidad en el 40,67 % de los hogares.

FUENTE: Departamento Administrativo de Planeación de Medellín. Subdirección Metroinformación. 2.009
Procesamiento: Unidad de Clasificación Socioeconómica y Estratificación

MUNICIPIO DE MEDELLÍN
Base de Datos del SISBÉN a Junio de 2009
PERFIL SOCIOECONÓMICO COMUNA 12 La América

Hogares según género del jefe de hogar

Género Jefe de Hogar	Hogares	%
Hombre	1.738	53,59
Mujer	1.505	46,41
Total	3.243	100,00

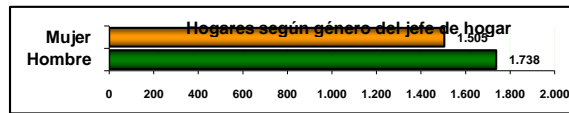

En la comuna 12 La América

En el 53,59 % de los hogares el jefe de hogar es Hombre

En el 46,41 % de los hogares el jefe de hogar es Mujer

FUENTE: Departamento Administrativo de Planeación de Medellín. Subdirección Metroinformación. 2.009
 Procesamiento: Unidad de Clasificación Socioeconómica y Estratificación

Patrón de ocupación y calidad habitacional

Factor	Variables	Comuna 12
HACINAMIENTO	Datos Generales	
	Número de habitantes	11.899
	Número de viviendas	3.117
	Número de Hogares	3.243
SANEAMIENTO BÁSICO	Densidad	
	Promedio personas por vivienda	3,82
	Promedio familias por vivienda	1,04
	Hogares sin vivienda (Nº)	126
	% de hogares que comparten vivienda	3,9%
	Acueducto	
	Número de viviendas sin acueducto	60
	% de viviendas sin conexión al acueducto Municipal	1,9%
	Aguas residuales	
	Número de viviendas sin servicio de sanitario	12
	Número de viviendas con letrina	2
	Número de viviendas sin conexión a alcantarillado	10
% de viviendas sin conexión al alcantarillado Municipal	0,8%	
Desechos sólidos		
Número de vivienda que no tienen recolección de basuras	40	
% de viviendas que no tienen recolección	1,3%	
Factor	Variables	Comuna 12
CARACTERÍSTICAS DE LA VIVIENDA	Material de las paredes	
	Viviendas con materiales perecederos: guadúa, caña, esterilla, zinc, tela, cartón, latas o desechos y madera burda	35
	% de Viviendas con materiales inadecuados en paredes	1,1%
	Material de los pisos	
	Número de viviendas con piso en tierra	7
	% de viviendas con materiales inadecuados en piso	0,2%
Tipo de vivienda		
Cuartos	300	
Otro Tipo de Vivienda		
% de cuartos o refugios	9,6%	
Tenencia de la vivienda	En arriendo o subarriendo	1.532
	Otra condición	481
	Número de hogares sin vivienda propia	2.013
	% de Hogares sin vivienda propia	62,1%

FUENTE: Departamento Administrativo de Planeación de Medellín. Subdirección Metroinformación. 2.009
 Procesamiento: Unidad de Clasificación Socioeconómica y Estratificación