

Proyecto de Acuerdo

PLAN DE DESARROLLO
**Medellín cuenta
con vos**

2016-2019

COMUNA 2
SANTA CRUZ



Alcaldía de Medellín
Cuenta con vos

#LaRutadeMedellín

www.medellin.gov.co

MEDELLÍN CUENTA CON VOS, LA CIUDAD QUE SOÑAMOS

CONTEXTO DE LA CIUDAD 2016

Hemos recorrido un camino lleno de logros y retos.

Poco reconocimiento de la importancia del **comportamiento cívico**.

Desinterés en los asuntos públicos y su incidencia en la vida cotidiana.

Nuevo contexto financiero del Municipio de Medellín.

Imagen positiva internacional: **Transformación de Medellín** en los últimos 12 años.

Alta **percepción de inseguridad** por parte de la ciudadanía.

Necesidad de construir paz en los territorios.

Brechas entre la **pertinencia del sistema educativo** y la **inserción laboral**.

Altos índices de desigualdad monetaria y pobreza.

Medellín es la ciudad del país que más **invierte en lo social (1,95 millones de pesos per cápita)**.

Necesidad de reorganizar el sistema de transporte público.

Alta inversión destinada al **sostenimiento de los equipamientos públicos**.

Crisis ambiental y energética.

QUÉ QUEREMOS

Trabajar por unos ideales de ciudad.

Corresponsabilidad ciudadana

+
EQUITATIVA

+
LEGAL

+
SEGURA

Eficiencia y
transparencia en la
institucionalidad

CÓMO LO HAREMOS

La ruta que trazamos y construiremos con la ciudadanía.

RECUPERAR LA CONFIANZA EN LA INSTITUCIONALIDAD Y CONSEGUIR UN MEJOR COMPORTAMIENTO CIUDADANO



MEJOR CONTROL DEL TERRITORIO PARA MÁS CONVIVENCIA Y RESPETO



UN NUEVO MODELO DE INCLUSIÓN PARA UNA VIDA DIGNA Y SALUDABLE



EDUCACIÓN DE CALIDAD PARA EL DESARROLLO HUMANO, EL EMPLEO Y LA COMPETITIVIDAD



SISTEMA DE MOVILIDAD ACCESIBLE Y ARTICULADO



INFRAESTRUCTURA PARA EL DESARROLLO DEL TERRITORIO Y LA CALIDAD DE VIDA DE LOS HABITANTES



CONSERVACIÓN Y CUIDADO DEL MEDIO AMBIENTE



HACIA DONDE VAMOS

Establecimos un norte para llegar a la ciudad que soñamos.

SOSTENIBILIDAD DE LA CIUDAD Y CONTINUIDAD DE LAS OPORTUNIDADES Y LA TRANSFORMACIÓN

OBJETIVO SUPERIOR

¡CONTAMOS
CON TUS
IDEAS!



Alcaldía de Medellín
Cuenta con vos



Nuestro objetivo es hacer de Medellín una ciudad **segura, equitativa y legal**; que propenda por la sostenibilidad de la ciudad, por mejorar las condiciones de vida y genera más y mejores oportunidades para la población urbana y rural, una ciudad que fortalezca su cultura ciudadana y recupera la **confianza institucional** a partir de una gestión efectiva, transparente y visible, una ciudad donde la seguridad es un derecho, y la educación de calidad y pertinente sea la base para **el desarrollo y la competitividad**.

ESTRUCTURA ANTEPROYECTO PLAN DE DESARROLLO 2016 – 2019



Alcaldía de Medellín
Cuenta con vos

CREEMOS EN LA CULTURA CIUDADANA

Entre todos recuperamos la seguridad y la convivencia ciudadana	Todos comprometidos por un nuevo modelo de equidad social	Educación de calidad y empleo para vos	Movilidad sostenible: una tarea de todos	Unidos por la intervención del Centro y nuestros territorios	Una apuesta de ciudad por el cuidado del medio ambiente
---	---	--	--	--	---

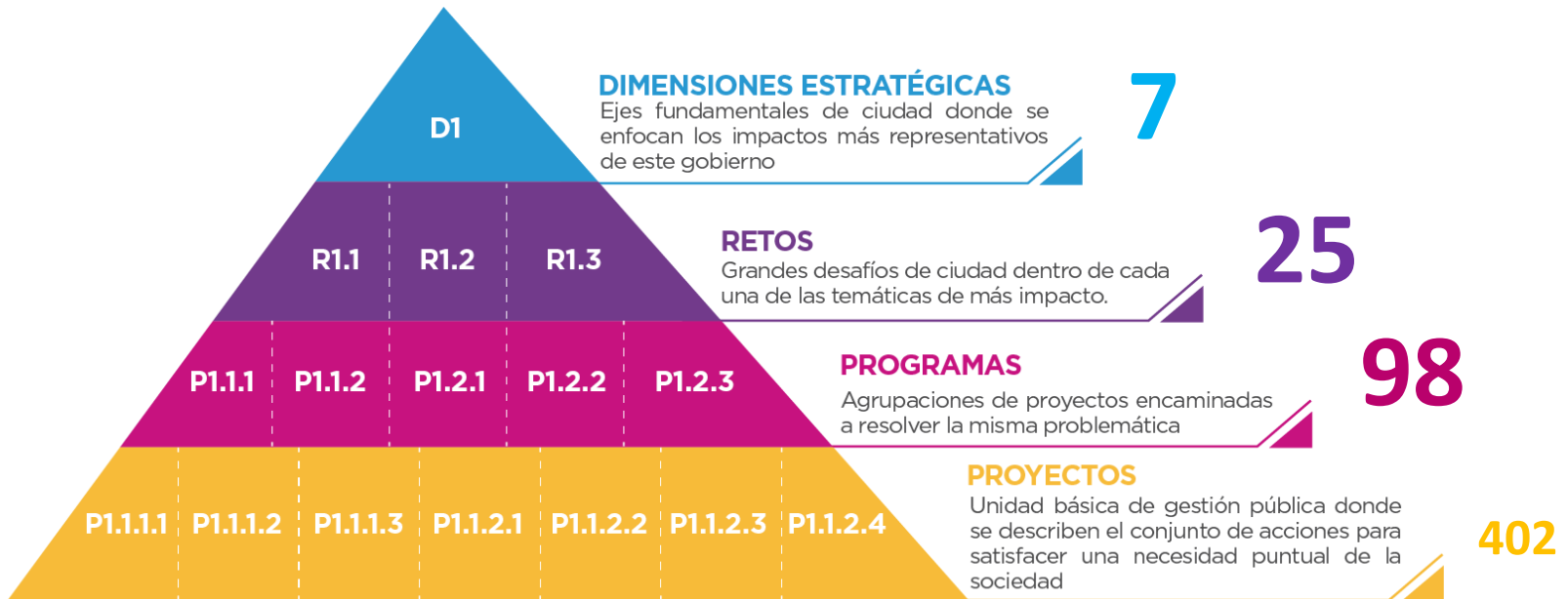

¡CONTAMOS
CON TUS
IDEAS!



Alcaldía de Medellín
Cuenta con vos

ENFOQUES

POBLACIONALES



Juventud



Niñez



Adolescencia



Víctimas



Etnias

TERRITORIALES



Articulación
Nacional



Articulación
regional



Rural

ENFOQUE DE GÉNERO



Mujer

ÉNFASIS

RESILIENCIA



Resiliencia

CAMBIO CLIMÁTICO



Cambio
climático

IDEA CIUDADANA



Idea
ciudadana

OBJETIVOS DE DESARROLLO SOSTENIBLE

¡CONTAMOS
CON TUS
IDEAS!



Alcaldía de Medellín
Cuenta con vos



* 37 indicadores No aplican para la ciudad



En este

Plan de Desarrollo Municipal

tenemos **170 indicadores**

que le apuntan a los **237 indicadores**

de los **Objetivos de Desarrollo Sostenible (ODS)**

TRANSVERSALIDADES

CREEMOS EN LA CULTURA CIUDADANA

CULTURA MEDELLÍN

MEDELLÍN PARTICIPATIVA

MEDELLÍN BIEN ADMINISTRADO

La transformación de la cultura ciudadana tiene que ver con tres esferas:

TRASCENDENCIA de lo que hacemos

La relación con EL OTRO y sus particularidades

EL ENTORNO en que nos desenvolvemos

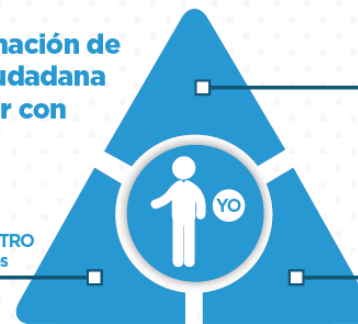

ENTRE TODOS RECUPERAMOS LA SEGURIDAD Y LA CONVIVENCIA CIUDADANA

Medellín segura para las mujeres y las niñas

En Medellín convivimos todos

Promoción de los Derechos Humanos

Reintegración sostenible para un territorio en paz

Ciudadanía activa para el posconflicto - Gestores de paz

Ciudadanía activa para la paz



TODOS COMPROMETIDOS POR UN NUEVO MODELO DE EQUIDAD SOCIAL

Sin violencia, sin drogas y con derechos, la vida es una nota

Envejecimiento digno y acompañado

Atención y acompañamiento integral para personas mayores

Juventud con oportunidades

Fortalecimiento del sistema de atención para la población de calle

Inclusión social de las personas con discapacidad, familiares y cuidadores

Reconocimiento de la diversidad sexual e identidades de género desde una pedagogía de la inclusión

Reconocimiento y garantía de derechos de los pueblos negros, afrodescendientes, raizales y palenqueros en Medellín

Centros Integrales de Familia



EDUCACIÓN DE CALIDAD Y EMPLEO PARA VOS

Plataforma de Economía Colaborativa (PEC)

Inclusión en el sistema escolar

Acciones afirmativas en el sistema educativo para las mujeres y las niñas

Educación complementaria para el fortalecimiento de las capacidades humanas y los talentos

Bibliotecas conectando territorios

Apropiación y Protección del Patrimonio Cultural

Redes de formación artística y cultural

Estrategias para el trabajo decente

Promoción de la autonomía económica para las mujeres



MOVILIDAD SOSTENIBLE: UNA TAREA DE TODOS

Impulsar y fortalecer el uso de la bicicleta

Impulsar desde la institucionalidad la movilidad amigable con el medio ambiente

Estrategias educativas para promover la movilidad sostenible

Reconociendo la importancia de la movilidad segura



UNIDOS POR LA INTERVENCIÓN DEL CENTRO Y NUESTROS TERRITORIOS

Parques para vos

Construcción, adecuación y mantenimiento de escenarios deportivos y recreativos

Plan cultural del centro

Fortalecimiento de la seguridad y la gobernabilidad en el centro

Re-habitación del centro

Reconocimiento y promoción de prácticas campesinas, saberes ancestrales y tradición popular

Jóvenes rurales y sostenibilidad

Mi corregimiento limpio y sostenible

Fortalecer la presencia institucional en seguridad de los territorios rurales



UNA APUESTA DE CIUDAD POR EL CUIDADO DEL MEDIO AMBIENTE

Plan padrino de quebradas y zonas verdes

Medellín intercambio verde

Recicladores, empresarios del aprovechamiento del material reciclable

Promoción del bienestar animal y puntos de adopción

Por un hogar digno para los animales de Medellín

Intervenciones sociales y ambientales integrales

Pedagogía ciudadana en servicios públicos

Formación y capacitación en gestión del riesgo

Fortalecimiento de las instancias sociales del DAGRD

CURSO DE VIDA

El Plan de Desarrollo 2016-2019, Medellín cuenta con vos, aborda de manera integral el curso de vida del ser humano.

0-5 **2 PROYECTOS**
PRIMERA INFANCIA



Centros lúdicos formativos

Fortalecimiento de la educación inicial - Buen comienzo



6-17 **30 PROYECTOS**
NIÑEZ Y ADOLESCENCIA

Escuela abierta para el desarrollo de la ciudadanía

Cultura del cuidado para una Medellín saludable

Educación para la prevención del maltrato animal - Gestores infantiles

Niñez y juventud construyendo ciudad

Fortalecimiento del sistema penal de responsabilidad para adolescentes

Territorios seguros para las mujeres y las niñas

Entornos protectores para niños, niñas, adolescentes y jóvenes

Prevención y atención de violencias sexuales y la trata de personas

La educación en Medellín le apuesta a la paz y la convivencia

Abordaje integral sociosanitario para la prevención del embarazo adolescente y la promoción de los derechos sexuales y reproductivos

Atención de niños y niñas en situación de vulneración de derechos sexuales y reproductivos

Implementación y seguimiento de la Política Pública de Infancia y Adolescencia

Incentivar la niñez talentosa (arte, cultura, expresión)

Acciones afirmativas en el sistema educativo para las mujeres y las niñas

Inclusión en el sistema escolar

Incentivos para la calidad

Estrategia para el desarrollo y fortalecimiento de las capacidades cognitivas

Educación complementaria para el fortalecimiento de las capacidades humanas y los talentos

Ambientes de profundización y formación en lengua extranjera

Bachillerato internacional

Mejoramiento de ambientes de aprendizaje

Apoyo a la red de laboratorio de investigación científica

Bibliotecas conectando territorios

Redes de formación artística y cultural

Educación para el Futuro

Alianzas estratégicas para el mejoramiento de la calidad

Transformación de la gestión escolar desde el PEI

Sin violencia, sin drogas y con derechos, la vida es una nota.

Recreando nuestros barrios y corregimientos

Implementación gradual de la Jornada Única



18-28 **23 PROYECTOS**

JUVENTUD

Entornos protectores para niños, niñas, adolescentes y jóvenes

Prevención y atención de violencias sexuales y la trata de personas

Jóvenes que ayudan a reconstruir la paz

Planeación del territorio joven

Juventud con oportunidades

Permanencia en el sistema escolar

Educación media y articulación con la educación superior

Apoyo para el acceso a la educación superior

Ciudadelas universitarias como escenario de desarrollo

Bibliotecas conectando territorios

Talento Joven, Medellín le apuesta al primer empleo

Formar y educar en competencias de acuerdo a la demanda y necesidades del mercado laboral

Fomentar la inserción formal laboral

Estrategias para el trabajo decente

Apoyo a semilleros y grupos de investigación

Fondo local para la investigación científica del sistema de educación superior

Fortalecimiento a la participación juvenil

Niñez y juventud construyendo ciudad

Convivencia y cultura ciudadana Juvenil

Fortalecer el voluntariado ciudadano

Adrenalina

Presupuesto participativo joven cuenta con vos

Jóvenes rurales y sostenibilidad



13 PROYECTOS

FAMILIA

La familia educa

Política Pública de Seguridad Alimentaria y Nutricional

Huertas para el abastecimiento de alimentos

Centros Integrales de Familia

Familias Medellín - Medellín solidaria

Volver a casa

Reasentamiento de población con soluciones de vivienda definitiva

Una solución definitiva para la población en arrendamiento temporal

Mínimo vital de energía

Mínimo vital de agua potable

+55 **3 PROYECTOS**
PERSONAS MAYORES



Atención y acompañamiento integral para personas mayores

Envejecimiento digno y acompañado

Implementación y seguimiento a la política pública de envejecimiento y vejez

NOTA: Proyectos dirigidos explícitamente a esta población. No obstante, en el proyecto se encuentran otros que también los impactan y pueden identificarse a través de sellos.

¡LO CONSTRUIMOS CON TODOS!

¡CONTAMOS
CON TUS
IDEAS!



Alcaldía de Medellín
Cuenta con vos



14

encuentros
ciudadanos
con habitantes
de las 16
comunas y los 5
corregimientos
de Medellín.



Contamos con
una asistencia
cercana a los
7.000
ciudadanos



**240 niños, adolescentes y
madres gestantes participaron
en la construcción del
Plan de Desarrollo contando
cómo se sueñan a Medellín.**

¡LO CONSTRUIMOS CON TODOS!

¡CONTAMOS
CON TUS
IDEAS!



Alcaldía de Medellín
Cuenta con vos

9.872
ideas
recibidas

por medios digitales

**www.mimedellin.org
y redes sociales**



6.512
personas

asistieron a los

**14 encuentros
ciudadanos**



para aportar sus
ideas al Plan de
Desarrollo

Más de
50
encuentros
sectoriales

para escuchar las ideas

**de gremios y
sectores**



¡LO CONSTRUIMOS CON TODOS!

¡CONTAMOS
CON TUS
IDEAS!



Alcaldía de Medellín
Cuenta con vos

Laboratorio de ideas para LA RUTA DE MEDELLÍN

Lideramos la construcción del Plan de Desarrollo 2016-2019, Medellín cuenta con vos, con la participación de toda la ciudadanía.

1 PARTICIPACIÓN

La participación en **territorio, Mi Medellín o por otros canales** tiene el mismo peso.

EN TERRITORIO

Realizamos **14 encuentros** ciudadanos

1 gran encuentro con niños para escuchar sus sueños, necesidades e ideas

EN LA WEB

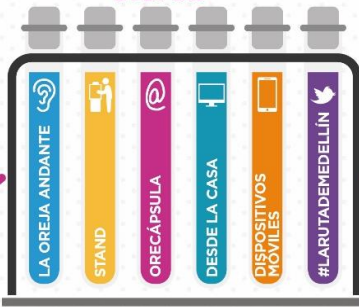

OTROS CANALES

Más de **50 encuentros** sectoriales

Correspondencia
Derechos de petición
PQRS

2 SISTEMATIZACIÓN

Las ideas que se reciben por todos los canales son sistematizadas, analizadas y priorizadas por el **DEPARTAMENTO ADMINISTRATIVO DE PLANEACIÓN (DAP)** de acuerdo con las **7 dimensiones del Plan de Desarrollo**.



El Consejo Territorial de Planeación, Corantioquia y el Área Metropolitana reciben el anteproyecto, lo estudian y hacen recomendaciones.

El DAP **recibe y ajusta** el documento

Luego el anteproyecto pasa a **estudio, debate y aprobación** por parte del Concejo Municipal

3 RETROALIMENTACIÓN

Al final socializamos el **Plan de Desarrollo 2016-2019, Medellín cuenta con vos**, con habitantes de las 16 comunas y los 5 corregimientos en los espacios de participación digital y por medio de los demás canales por los que recibimos ideas.



EN TERRITORIO

21 encuentros ciudadanos de socialización y plan de desarrollo para los niños



EN LA WEB

#LaRutadeMedellin
www.medellin.gov.co
www.mimedellin.org



OTROS CANALES

Encuentros sectoriales, correspondencia, derechos de petición y PQRS

Comuna 2 Santa Cruz



219 HECTÁREAS



11 barrios



111.992 habitantes

El 4,5% del total de la población de Medellín

MUJERES

53%

HOMBRES

47%

Generacional (2016)



0 a 5 años

10.658 (9,5%)



6 a 17 años

20.916 (18,7%)



14 a 28 años

28.251 (25,2%)



55 años o más:

19.178 (17,1%)

Comuna joven: 50% de la población está entre 0 y 29 años



Analfabetismo

11.401

Personas



Alcaldía de Medellín
Cuenta con vos



Población con discapacidad

3.820 Personas



Población Afro

7.915 Personas

Título (2015)



Bachiller

25.719



Técnico o Tecnológico

10.468



Ninguno

2.591



Universitario

1.341



Postgrado

116



Mercado Laboral (2015) %



47.261 personas pertenecen al régimen Subsidiado de salud

Estado civil (2015)

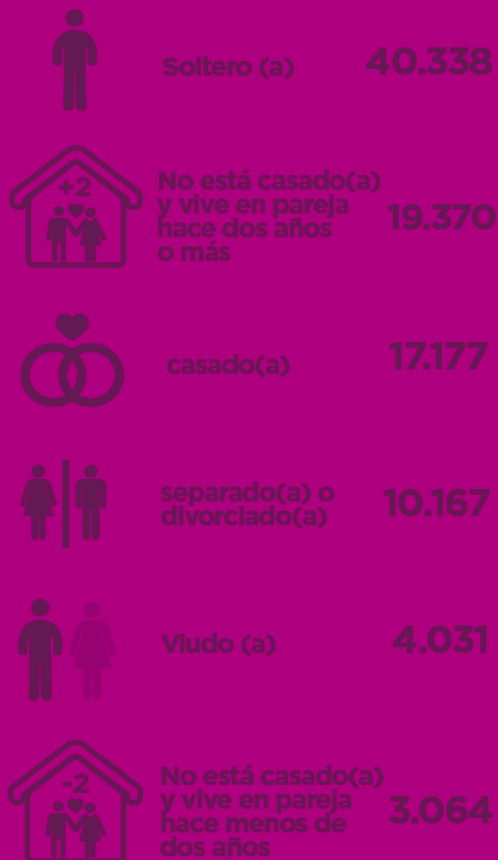

Cotizan actualmente en pensiones

SÍ
25.522

NO
25.086

PENSIONADO
919



Comuna 2
Santa Cruz



Alcaldía de Medellín
Cuenta con vos

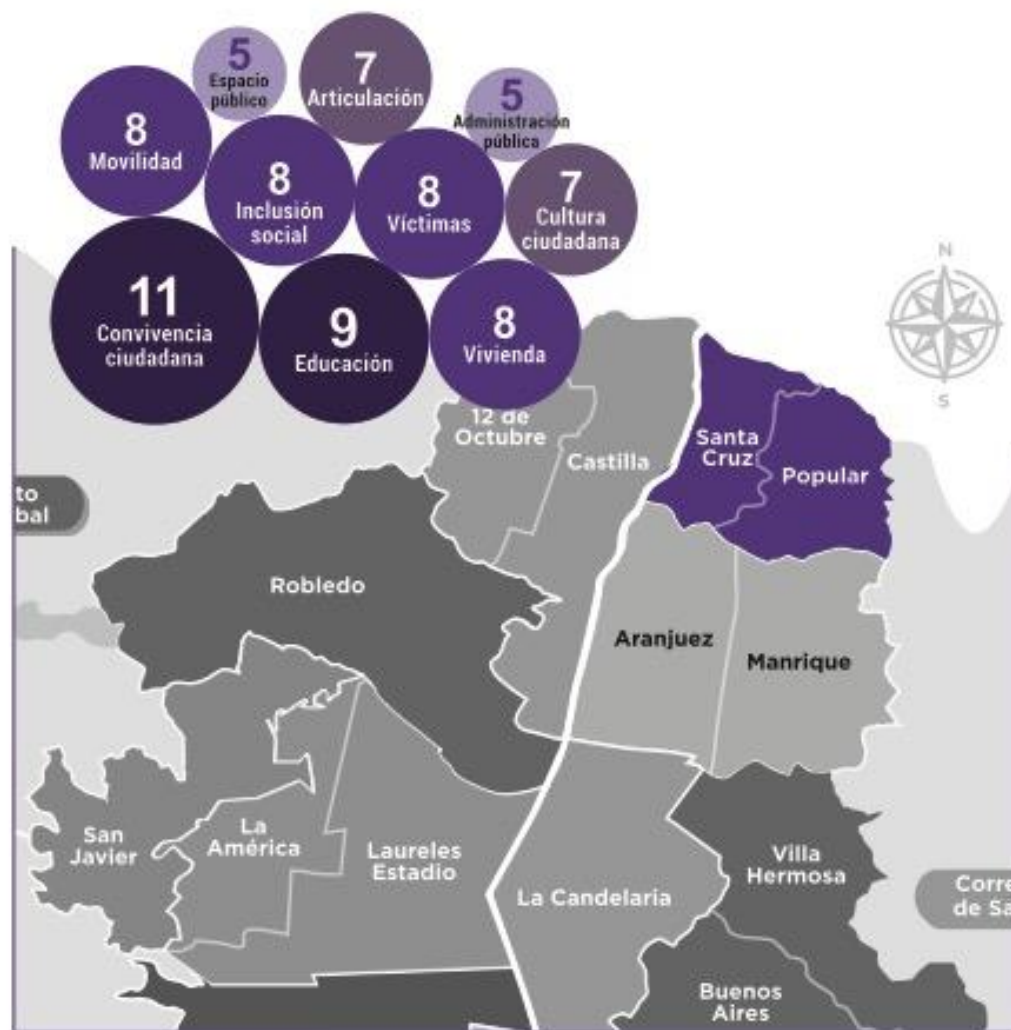

Convenciones

○ El tamaño de la esfera indica la relevancia de cada temática en este territorio.

El número hace referencia a la cantidad de aportes* ciudadanos recibidos en los encuentros territoriales.

*Un aporte ciudadano es una oportunidad o problemática sustentada por testimonios o ideas de los habitantes de cada territorio.

Tabla de participación

Esta contiene los porcentajes de asistencia a cada mesa de trabajo, con respecto a la participación total del territorio. Además, el porcentaje asociado al territorio está relacionado con la participación total en las 14 zonas recorridas en los encuentros territoriales.

ASISTENCIA	Cant	%
Cultura ciudadana	43	8%
Convivencia ciudadana	64	13%
Equidad social	190	37%
Educación	76	15%
Movilidad sostenible	39	8%
Cuidado del medio ambiente	95	19%
Sin detalle	1	0%
TOTAL	508	8%



Alcaldía de Medellín
Cuenta con vos

Metodología:

Como parte del ejercicio de construcción democrática y participativa del Plan de Desarrollo Municipal, a continuación presentamos el análisis del cruce entre las ideas de proyecto del Plan de Desarrollo Local de la **Comuna 2 – Santa Cruz** “**Un mapa abierto a las propuestas de vida de la gente**”, con el Plan de Desarrollo Municipal. Así mismo, presentamos las problemáticas, oportunidades o necesidades más mencionadas por los habitantes de la comuna en el Encuentro Ciudadano que realizamos el pasado **2 de febrero** en la **Institución Educativa Antonio Derka**, con el análisis de las que están siendo incluidas en el Plan de Desarrollo Municipal.



Es importante hacer dos claridades:

1. Los proyectos que comprometen obra pública no fueron presentados en este ejercicio, porque aún no han sido priorizados ni viabilizados territorialmente por las diferentes dependencias, en razón a las condiciones técnicas, jurídicas, sociales y de pertinencia que rodean el inicio de una obra (consecución de lotes, estudios y licencias ambientales, prefactibilidad, factibilidad y viabilidad).

2. Las tendencias más recurrentes en los encuentros ciudadanos se presentan por las mesas de dimensión en las cuales se inscribía cada uno de los ciudadanos que asistía al encuentro, no obstante, en muchas oportunidades se presentaban temas que no correspondían a la dimensión que se estaba trabajando en esa mesa; por lo cual en el ejercicio que estamos presentado a continuación, se reorganizan estas problemáticas, oportunidades o necesidades, de acuerdo a la dimensión del Plan de Desarrollo Municipal a que se corresponden.

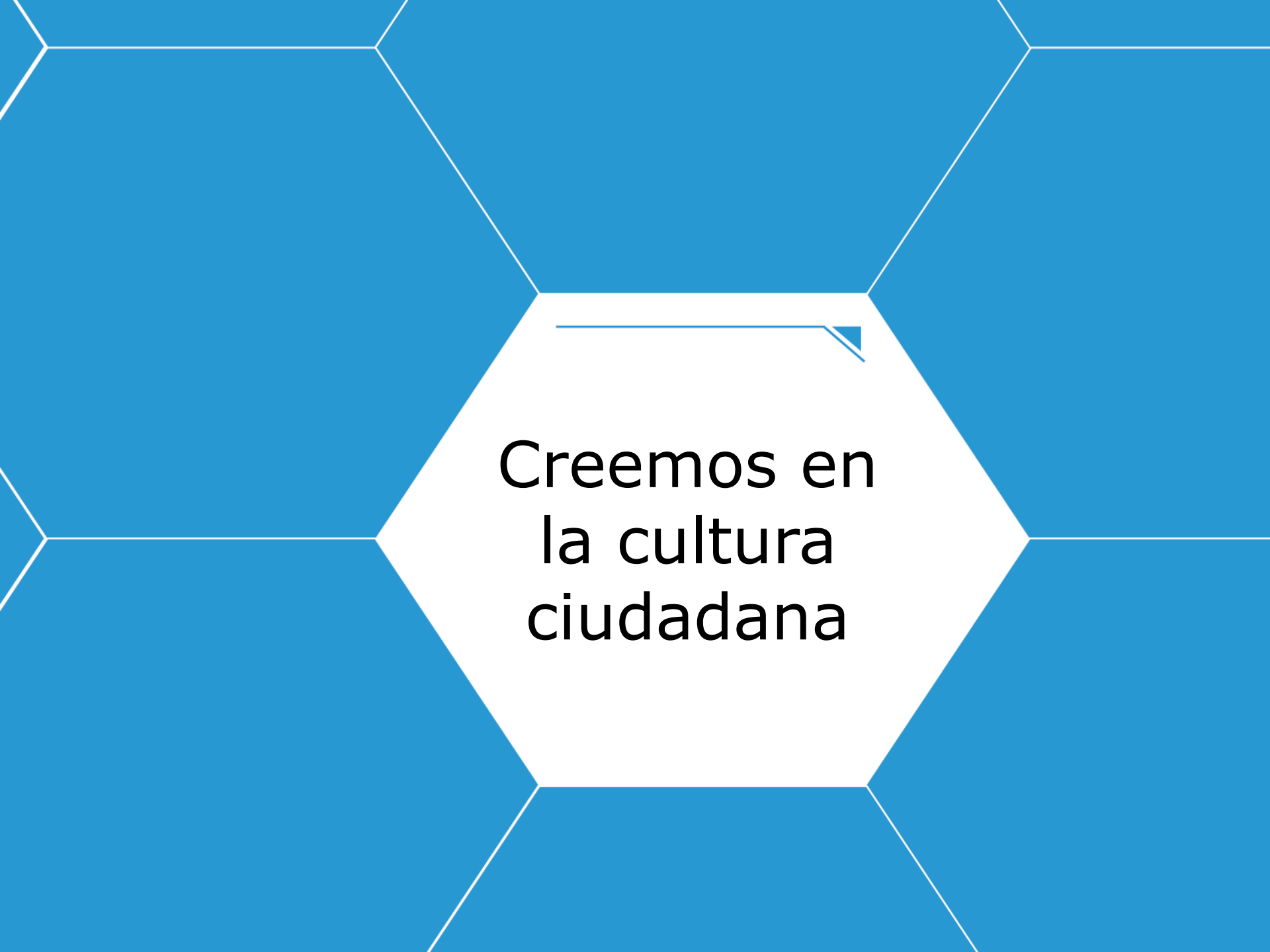

Creemos en
la cultura
ciudadana

1. CREEMOS EN LA CULTURA CIUDADANA



DIMENSIÓN

RETOS

1.1. Cultura Medellín

- 1.1.1 Gestión de la cultura ciudadana
- 1.1.2. Creemos confianza
- 1.1.3. Medellín cuenta con todos
- 1.1.4. Formación para la transformación de la cultura ciudadana
- 1.1.5. Buenas prácticas ciudadanas para el goce de mis derechos y deberes

1.2. Medellín participativa

- 1.2.1. Promoción de la organización, la movilización y la formación para la participación
- 1.2.2. Presupuesto Participativo
- 1.2.3. Fortalecimiento estratégico de la planeación social y económica

1.3. Medellín bien administrado

- 1.3.1. Gobierno visible
- 1.3.2. Transparencia como modelo de gestión
- 1.3.3. Excelente manejo de las finanzas y los recursos públicos
- 1.3.4. Gestión efectiva
- 1.3.5. Innovación pública - Laboratorio de gobierno

PROGRAMAS

CREEMOS EN LA CULTURA CIUDADANA

¡CONTAMOS
CON TUS
IDEAS!



Alcaldía de Medellín
Cuenta con vos

OBJETIVO:

Mejorar las condiciones para que el comportamiento ciudadano e institucional se regulen y transformen a través del respeto y el cumplimiento de las normas sociales positivas, la transparencia y la eficiencia en el uso de los recursos públicos, generando un sentido de corresponsabilidad para lograr mejores actuaciones en la sociedad.

Inversión: **\$725.347.711.166**



55%

de las personas estarían dispuestas a llamarle la atención a quien infringe las normas.

93%

de la población expresó sentimientos positivos hacia la norma, según Encuesta de Cultura Ciudadana 2015.

19%

considera importantes los asuntos públicos en la vida de los ciudadanos.

En el Plan de Desarrollo Local de la comuna 2: *Un mapa abierto a las propuestas de vida de la gente*, y en el Encuentro Ciudadano, en la comuna 2, los temas que aparecen asociados a la Dimensión Creemos en la Cultura Ciudadana se concentran principalmente en aspectos como:

Recurrentes Plan de Desarrollo Local	Recurrentes Encuentros Ciudadanos
<ul style="list-style-type: none">➤ Fortalecimiento de las organizaciones sociales y comunitarias JAL y JAC➤ Apoyar la promoción, difusión y ejecución del deporte y la recreación➤ Cultura del cuidado de la Salud➤ Fortalecer y cualificar los medios de comunicación locales➤ Implementación de procesos pedagógicos viales y de movilidad➤ Escuelas de Educación ambiental comunitaria	<ul style="list-style-type: none">➤ Recuperar la confianza en la administración municipal➤ Fortalecimiento de los medios de comunicación y de la comunicación para el desarrollo y la movilización social.➤ Fortalecimiento de los colectivos comunales y sus procesos➤ Presupuesto Participativo (evitar conflictos y competitividad al interior de la comunidad)

Puntos de encuentro entre ideas del PDL y encuentros ciudadanos

- Fortalecimiento de los medios de comunicación y de la comunicación para el desarrollo y la movilización social.
- Fortalecimiento de los colectivos comunales y sus procesos

CREEMOS EN LA CULTURA CIUDADANA



RETO	PROGRAMA	PROYECTO	IDEAS DE PROYECTO PLAN DE DESARROLLO LOCAL
1.1. Cultura Medellín	1.1.1 Gestión de la cultura ciudadana	1.1.1.3. Comunicación para la movilización, la participación y la cultura ciudadana	<ul style="list-style-type: none"> *Crear y fortalecer el proceso de Prensa Escuela en las instituciones educativas de la comuna, para la formación de los estudiantes en periodismo y narrativa. *Formar en periodismo comunitario y alternativo en sus diversos formatos para que sean los mismos habitantes quienes cuenten y narren sus historias. *Plan de Comunicaciones para el PDL *Formar en temas de veeduría a los medios de comunicación comunitarios.
	1.1.4. Formación para la transformación de la cultura ciudadana	1.1.4.1. La familia educa	*Atención integral y prevención de la violencia intrafamiliar
	1.1.4. Formación para la transformación de la cultura ciudadana	1.1.4.2. Proyecto: Escuela abierta para el desarrollo de la ciudadanía	*Promoción de experiencias exitosas en educación superior de estudiantes de la Comuna 2 para motivar la continuidad a la educación superior de los estudiantes de grado 10 y 11
	1.1.5. Buenas prácticas ciudadanas para el goce de mis derechos y deberes	1.1.5.3. Cultura vial y peatonal en mi barrio para la movilidad segura y ordenada	*Implementación de procesos pedagógicos viales y de movilidad
	1.1.5. Buenas prácticas ciudadanas para el goce de mis derechos y deberes	1.1.5.6. Cultura D	<ul style="list-style-type: none"> *Apoyar la promoción, difusión y ejecución del deporte y la recreación, para la práctica de toda la población *Fortalecimiento a los clubes deportivos legalmente constituidos de la Comuna 2.
	1.1.5. Buenas prácticas ciudadanas para el goce de mis derechos y deberes	1.1.5.8. Cultura, educación y promoción del medio ambiente	*Escuelas de Educación ambiental comunitaria y formulación de PROCEDAS.

CREEMOS EN LA CULTURA CIUDADANA



RETO	PROGRAMA	PROYECTO	IDEAS DE PROYECTO PLAN DE DESARROLLO LOCAL
1.1. Cultura Medellín	1.1.5. Buenas prácticas ciudadanas para el goce de mis derechos y deberes	1.1.5.7. Cultura del cuidado para una Medellín saludable	<ul style="list-style-type: none"> *Actualizar el diagnóstico comunal en protección social y diseño de planes de atención médica domiciliaria. *Medicina integral preventiva en casa *Recuperación, prevención y rehabilitación visual y auditiva para los habitantes de la Comuna 2 Santa Cruz *Manejo integral a la problemática de obesidad y sobrepeso con enfoque diferencial. *Atención integral en promoción, prevención, atención y rehabilitación en salud oral y aumento de la cobertura en las edades de (6 años en adelante) *Prevención y tratamiento de las ITS y VIH *Formación pedagógica en la recuperación y fortalecimiento de la autoestima. *Creación de grupos terapéuticos de mente sana y formación para la promoción y prevención.
1.2 Medellín Participativa	1.2.1. Promoción de la organización, la movilización y la formación para la participación	1.2.1.2. Apoyo y acompañamiento a las Juntas Administradoras Locales JAL - JAL ando con vos	<ul style="list-style-type: none"> *Fortalecer las JAL y la JAC para la gestión del desarrollo *Fortalecimiento para la gestión del desarrollo de los comités de trabajo de las JAC.
		1.2.1.3. Organismos comunales integrales y modernos	<ul style="list-style-type: none"> *Fortalecer y cualificar los medios de comunicación locales en los formatos impresos, virtuales, radiales y audiovisuales.
		1.2.1.4. Promoción y fortalecimiento de las organizaciones de la sociedad civil y las redes sociales	<ul style="list-style-type: none"> *Fortalecimiento de las organizaciones sociales y comunitarias. *Tejiendo redes comunitarias. (Plan estratégico de redes, diagnóstico de las redes existentes)
		1.2.1.5. Red de formación e Investigación para la participación ciudadana	<ul style="list-style-type: none"> *Escuela de formación en cultura política
		1.2.1.6. Medios ciudadanos para la interacción y movilización social	<ul style="list-style-type: none"> *Fortalecer y cualificar los medios de comunicación locales en los formatos impresos, virtuales, radiales y audiovisuales.

CREEMOS EN LA CULTURA CIUDADANA



RETO	PROGRAMA	PROYECTO	ENCUENTROS CIUDADANOS
1.1. Cultura Medellín	1.1.1 Gestión de la cultura ciudadana	1.1.1.3. Comunicación para la movilización, la participación y la cultura ciudadana	*La comunicación debe ser transversal a todos los procesos *Comunicación para el desarrollo y la movilización social *Articulación de la comunidad con la Administración para trabajar juntos
		1.1.1.2. Implementar el plan promotor de cultura ciudadana	*Cultura Medellín es una cuestión de identidad
	1.1.3. Medellín cuenta con todos	1.1.3.1. Fortalecer el voluntariado ciudadano	
	1.1.2. Creemos confianza	1.1.2.1. Cultura del Sí	*La cultura y la legalidad
		1.1.2.2. Fortalecimiento del gobierno local y recuperación de confianza en la institucionalidad	
	1.1.5. Buenas prácticas ciudadanas para el goce de mis derechos y deberes	1.1.5.1 Difundir la cultura de la legalidad en todos los entornos	*Capacitación y sensibilización vial *Ocupación de espacio y vías públicas *Controles de agentes de tránsito de la comunidad
		1.1.5.2. Héroes de la legalidad	
		1.1.5.3. Cultura vial y peatonal en mi barrio para la movilidad segura y ordenada	
	1.1.2. Creemos confianza	1.1.2.3. Gestión y articulación de gobierno	*Diálogo social
	1.1.3. Medellín cuenta con todos	1.1.3.3. Creación de ecosistemas de transformación cultural	

CREEMOS EN LA CULTURA CIUDADANA



Alcaldía de Medellín
Cuenta con vos

RETO	PROGRAMA	PROYECTO	ENCUENTROS CIUDADANOS
1.1. Cultura Medellín	1.1.3. Medellín cuenta con todos	1.1.3.1. Fortalecer el voluntariado ciudadano	*Bomberos Voluntarios
	1.1.3. Medellín cuenta con todos	1.1.3.3. Creación de ecosistemas de transformación cultural	*Barberías: difusores de cultura y generadores de empleo.
	1.1.5. Buenas prácticas ciudadanas para el goce de mis derechos y deberes	1.1.5.8. Cultura, educación y promoción del medio ambiente	
1.1.5.6. Cultura D			*Acompañamiento integral para los clubes deportivos de la comuna
1.2. Medellín participativa	1.2.1. Promoción de la organización, la movilización y la formación para la participación	1.2.1.2. Apoyo y acompañamiento a las Juntas Administradoras Locales JAL - JAL ando con vos	*Fortalecimiento de los colectivos comunales y sus procesos
		1.2.1.3. Organismos comunales integrales y modernos	
		1.2.1.4. Promoción y fortalecimiento de las organizaciones de la sociedad civil y las redes sociales	
		1.2.1.5. Red de formación e Investigación para la participación ciudadana	

CREEMOS EN LA CULTURA CIUDADANA



Alcaldía de Medellín
Cuenta con vos

RETO	PROGRAMA	PROYECTO	ENCUENTROS CIUDADANOS
1.2. Medellín participativa	1.2.1. Promoción de la organización, la movilización y la formación para la participación	1.2.1.4. Promoción y fortalecimiento de las organizaciones de la sociedad civil y las redes sociales	*Divulgación de las propuestas comunitarias
	1.2.2. Presupuesto Participativo	1.2.2.1. Vos sos presupuesto participativo	*Presupuesto participativo
		1.2.2.2. Presupuesto participativo joven cuenta con vos	
	1.2.2. Presupuesto Participativo	1.2.2.1. Vos sos presupuesto participativo	*Cofinanciación para la educación desde PP
1.2.3. Fortalecimiento estratégico de la planeación social y económica	1.2.3.2. Planeación participativa del desarrollo		
1.3. Medellín bien administrado	1.3.5. Innovación pública - Laboratorio de gobierno	1.3.5.4. Estrategias de participación digital para la gestión pública	*Articulación del Plan Desarrollo de la comuna con el de la ciudad

Programa 1.1.1 – Gestión de la cultura ciudadana

Creemos que es posible sembrar bases sólidas de un proyecto cultural de ciudad en el territorio urbano y rural de Medellín, fruto de una institucionalidad fortalecida y un sector de la cultura participante en la construcción de los procesos político-ciudadanos.

Inversión
\$10.692.000.000

Proyectos

1.1.1.1 Transformando comportamientos ciudadanos por una mejor Medellín

1.1.1.2 Implementar el plan promotor de cultura ciudadana

1.1.1.3 Comunicación para la movilización, la participación y la cultura ciudadana

Indicador de resultado

Nombre	Unidad	Línea de Base	Meta Plan	Responsable
Placer por cumplir con la propia conciencia (norma moral)	Porcentaje	66	70	Secretaría de Cultura Ciudadana



Programa 1.1.2 – Creemos confianza

Busca recuperar y generar confianza y llegar a consensos en torno a la transformación social de la ciudad, promover una movilización para que toda la ciudadanía se comprometa en una acción colectiva por el bien común, a través del fortalecimiento del gobierno local y los proyectos de la cultura del sí.

Proyectos

Inversión
\$5.335.409.801

1.1.2.1 Cultura del SÍ



1.1.2.2 Fortalecimiento del gobierno local y recuperación de confianza en la institucionalidad

1.1.2.3 Gestión y articulación de gobierno

Indicador de resultado

Nombre	Unidad	Línea de Base	Meta Plan	Responsable
Confianza institucional (Confianza de los ciudadanos en las instituciones: maestros, alcaldía, funcionarios y policía)	Porcentaje	35	40	Secretaría de Cultura Ciudadana



Programa 1.1.3 – Medellín cuenta con todos

Hoy en Medellín se le apuesta a trabajar con la cultura ciudadana como una política pública, como una estrategia de gobierno, pero también como una práctica en la que la totalidad de sus habitantes sean corresponsables, buscando recuperar el sentido de pertenencia a través de la implementación de unos enfoques teóricos y marcos de análisis que permitan diseñar programas, proyectos, acciones e intervenciones que incidan en un tiempo y en la transformación de comportamientos de los ciudadanos partiendo de la intención de participar y empoderarse.

Proyectos

1.1.3.1 Fortalecer el voluntariado ciudadano

Inversión
\$21.229.449.500

1.1.3.2 La cuadra y la vereda cuentan con vos

1.1.3.3 Creación de ecosistemas de transformación cultural

Indicador de resultado

Nombre	Unidad	Línea de Base	Meta Plan	Responsable
Confianza interpersonal. Confianza que los ciudadanos tienen en los demás	Porcentaje	62	67	Secretaría de Cultura Ciudadana



Programa 1.1.4 – Formación para la transformación de la cultura ciudadana

Este ejercicio de formación no pretende homogenizar a las personas de Medellín, busca que la ciudadanía reflexione sobre sus comportamientos e incorpore a través de distintos consensos otras formas de concebirse y relacionarse en las diferentes instancias y espacios sociales, la familia, la escuela, el espacio público, los equipamientos públicos, el barrio, la calle, etc.

Proyectos



1.1.4.1 La familia educa

1.1.4.2 Escuela abierta para el desarrollo de la ciudadanía



1.1.4.3 Convivencia y cultura ciudadana juvenil

Inversión
\$11.269.601.068

Indicadores de resultado

Nombre	Unidad	Línea de Base	Meta Plan	Responsable
Estudiantes en niveles satisfactorio y avanzado en pensamiento ciudadano de Saber 9°	Porcentaje	57	63	Secretaría de Educación
Problemas de convivencia durante los últimos doce meses en su barrio o vereda	Porcentaje	10.55*	8	Secretaria de la Juventud

*Línea base 2014





Programa 1.1.5 – Buenas prácticas ciudadanas para el goce de mis derechos y deberes

Este programa busca sintonizar la apuesta pública con la teoría de las normas sociales, en la que una agenda de formación e información debe obedecer a una agenda de cambio cultural que no debe buscar transformar las convicciones o ideas que la ciudadanía tienen de sí misma en Medellín, sino más bien transformar las ideas y representaciones que cada persona tiene de otra persona.

Proyectos

Inversión
\$194.862.686.084

1.1.5.1 Difundir la cultura de la legalidad en todos los entornos

1.1.5.2 Héroes de la legalidad

1.1.5.3 Cultura vial y peatonal en mi barrio para la movilidad segura y ordenada

1.1.5.4 Fortalecimiento de la actividad física saludable

1.1.5.5 Cultura del fútbol

1.1.5.6 Cultura D

1.1.5.7 Cultura del cuidado para una Medellín saludable

1.1.5.8 Cultura, educación y promoción del medio ambiente

1.1.5.9 Educación para la prevención del maltrato animal – Gestores/as infantiles



Programa 1.1.5 – Buenas prácticas ciudadanas para el goce de mis derechos y deberes

Indicadores de resultado

Nombre	Unidad	Línea de Base	Meta Plan	Responsable
Personas que esgrimen alguna razón para desobedecer la Ley	Porcentaje	20	15	Secretaría de Cultura Ciudadana
Percepción ciudadana sobre el comportamiento vial	Porcentaje	18	15	Secretaria de Movilidad
Personas que perciben los beneficios de la actividad física saludable	Porcentaje	69	70	INDER



Programa 1.2.1 – Promoción de la organización, la movilización y la formación para la participación

En la tarea de fortalecer a la ciudadanía para el ejercicio de la participación se reconoce a las organizaciones comunales como actores esenciales para el desarrollo de la comunidad. De ahí que este programa esté en pro de promover su desarrollo, fortalecimiento, acompañamiento, sostenibilidad y gestión.

Proyectos

Inversión
\$52.494.999.806

1.2.1.1 Promoción y protección del derecho a la participación

1.2.1.2 Apoyo y acompañamiento a las Juntas Administradoras Locales JAL – JAL ando con vos

1.2.1.3 Organismos comunales, integrales y modernos

1.2.1.4 Promoción y fortalecimiento de las organizaciones de la sociedad civil y las redes sociales

1.2.1.5 Red de formación e investigación para la participación ciudadana

1.2.1.6 Medios ciudadanos para la interacción y la movilización social

1.2.1.7 Niñez y juventud construyendo ciudad

1.2.1.8 Fortalecimiento a la participación para la juventud

1.2.1.9 Infraestructura física y tecnológica para la participación



Programa 1.2.1 – Promoción de la organización, la movilización y la formación para la participación

Indicadores de resultado

Nombre	Unidad	Línea de Base	Meta Plan	Responsable
Personas que participan en espacios de gestión o control de políticas públicas	Número	342.423	640.000	Secretaría de Participación Ciudadana
Organizaciones y redes sociales sectoriales y poblacionales que mejoran su funcionamiento interno y de gestión para su sostenibilidad	Número	271	700	Secretaría de Participación Ciudadana



Programa 1.2.2 – Presupuesto participativo

El presupuesto participativo requiere de una resignificación, transformación no solo metodológica, sino de su sentido sustancial y propósito en el campo de la participación democrática; requerimos como sociedad reflexionar sobre lo común, lo público y colectivo, sobre las prioridades de inversión de la ciudad y los criterios para establecerlas.

Inversión
\$14.301.138.022

Proyectos

1.2.2.1 Vos sos presupuesto participativo

1.2.1.2 Presupuesto participativo joven cuenta con vos

Indicador de resultado

Nombre	Unidad	Línea de Base	Meta Plan	Responsable
Ciudadanos participantes en ejercicios de Presupuesto Participativo que inciden en el desarrollo de su territorio	Número	314.423	600.000	Secretaria de Participación Ciudadana



Programa 1.2.3 – Fortalecimiento estratégico de la planeación social y económica

Se identifica el quehacer institucional como una forma de ver y entender la realidad social y las situaciones problemáticas, desde una perspectiva integradora que favorece los procesos de corresponsabilidad para el cumplimiento y garantía de derechos y deberes, que valora la autogestión de desarrollo y que centra en el marco de su actuación a los seres humanos, ciudadanos y ciudadanas para la democracia.

Inversión
\$11.557.249.613

Proyectos

1.2.3.1 Sistema municipal de Planeación para el desarrollo sostenible, integral, planeado y participativo

1.2.3.2 Planeación participativa del desarrollo

1.2.3.3 Políticas sociales y económicas e instrumentos de gestión para el desarrollo

1.2.3.4 Revisión y actualización de la División Político Administrativa del Municipio de Medellín

Indicador de resultado

Nombre	Unidad	Línea de Base	Meta Plan	Responsable
Sectores, grupos poblacionales y territorios con instrumentos de gestión actualizados y ajustados	Número	36	41	Departamento Administrativo de Planeación



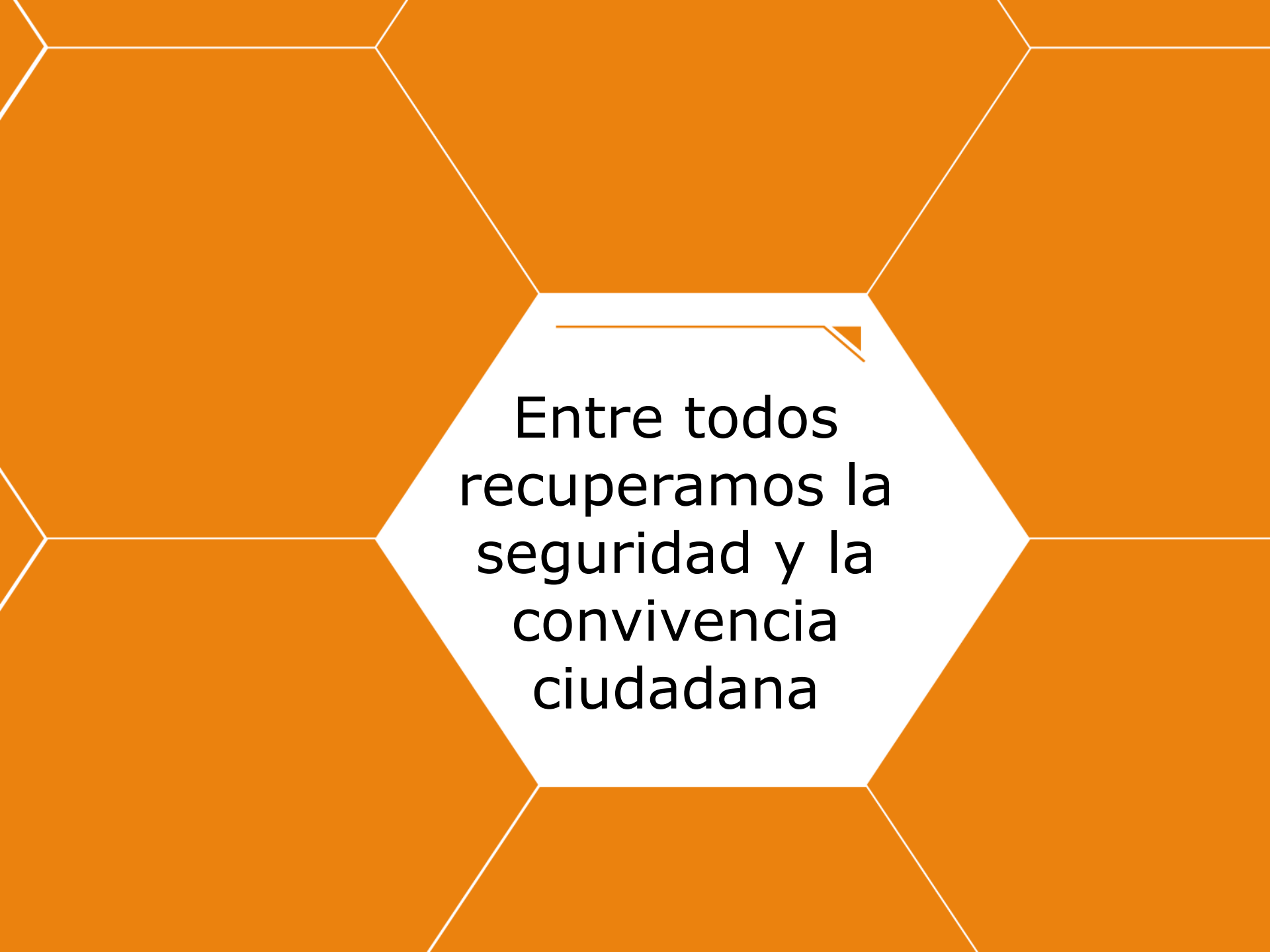

Entre todos
recuperamos la
seguridad y la
convivencia
ciudadana

2. ENTRE TODOS RECUPERAMOS LA SEGURIDAD Y LA CONVIVENCIA CIUDADANA

DIMENSIÓN

RETOS

2.1. Medellín segura

- 2.1.1. Planeación para la seguridad integral
- 2.1.2. Infraestructura y tecnología para la seguridad y la convivencia
- 2.1.3. Justicia y política criminal
- 2.1.4. Medellín segura para las mujeres y las niñas

2.2. En Medellín convivimos todos

- 2.2.1. Justicia cercana al ciudadano
- 2.2.2. Promoción de la convivencia
- 2.2.3. Todos convivimos en el espacio público
- 2.2.4. Prevención de las violencias

2.3 Medellín cuenta con vos para construir la paz en el territorio

- 2.3.1. Promoción de los Derechos Humanos
- 2.3.2. Postacuerdo y garantías de no repetición
- 2.3.3. Memoria para la construcción de paz
- 2.3.4. Ciudadanía activa por la paz
- 2.3.5. Atención a víctimas del conflicto armado

PROGRAMAS

Entre todos recuperamos la seguridad y la convivencia ciudadana

¡CONTAMOS
CON TUS
IDEAS!



Alcaldía de Medellín
Cuenta con vos

OBJETIVO

Gestionar de manera integral la seguridad y la convivencia, contribuyendo a la generación de condiciones y capacidades para garantizar la libertad de los ciudadanos.

Solo el
26%

de la población se siente segura, según Encuesta de Percepción y Victimización Medellín 2015.

43%

de los homicidios se presentaron en comunas 10 La Candelaria, 5 Castilla, 7 Robledo y 16 Belén.

52%

de las víctimas de homicidio entre 2003 y 2013 fueron jóvenes.

Inversión: **\$813.511.590.479**



Entre todos recuperamos la seguridad y la convivencia ciudadana

¡CONTAMOS
CON TUS
IDEAS!



Alcaldía de Medellín
Cuenta con vos

En el Plan de Desarrollo Local de la comuna 2: *Un mapa abierto a las propuestas de vida de la gente*, y en el Encuentro Ciudadano, en la comuna 2, los temas que aparecen asociados a la Dimensión Entre todos recuperamos la seguridad y la convivencia ciudadana se concentran principalmente en aspectos como:

Recurrentes Plan de Desarrollo Local	Recurrente Encuentros Ciudadanos
<ul style="list-style-type: none">➤ Acompañamiento en temas de violencia de género➤ Formación en la resolución pacífica de conflictos➤ Buen uso de los equipamientos y el espacio público➤ Prevención del delito y pedagogía del autocuidado➤ Formación y educación local para la paz y la reconciliación➤ Acompañamiento integral a víctimas del conflicto y desplazados	<ul style="list-style-type: none">➤ Atención integral para víctimas del conflicto armado y desplazados➤ Manual de convivencia➤ Espacios urbanos y de la comunidad en poder de la delincuencia y la policía➤ Por una Cultura de paz en la comuna
Puntos de encuentro entre ideas del PDL y encuentros ciudadanos	
<ul style="list-style-type: none">➤ Acompañamiento integral a víctimas del conflicto y desplazados➤ Formación y educación local para la paz y la reconciliación➤ Buen uso de los equipamientos y el espacio público	

Entre todos recuperamos la seguridad y la convivencia ciudadana

¡CONTAMOS
CON TUS
IDEAS!



Alcaldía de Medellín
Cuenta con vos

RETO	PROGRAMA	PROYECTO	IDEAS DE PROYECTO PLAN DE DESARROLLO LOCAL	
2.1. Medellín segura	2.1.4. Medellín segura para las mujeres y las niñas	2.1.4.1. Territorios seguros para las mujeres y las niñas	* Seguridad pública para las mujeres	
		2.1.4.2. Prevención y atención de las violencias basadas en género	*Acompañamiento permanente a víctimas y victimarios en violencia de género. *Diagnóstico sobre la situación de violencia de género en la Comuna 2 (sicológica, económica, física, a la intimidad, entre otras) con información primaria y secundaria.	
2.2. En Medellín convivimos todos	2.2.1. Justicia cercana al ciudadano	2.2.1.2. Implementación de mecanismos alternativos para la resolución de conflictos en el sistema de justicia cercana a la ciudadanía	*Formación en la resolución pacífica de conflictos	
	2.2.2. Promoción de la convivencia	2.2.2.1. Promoción y formación para el fortalecimiento de las competencias ciudadanas para la convivencia	*Promoción de la convivencia en la comuna 2 *Crear y fortalecer los comités de convivencia y seguridad ciudadana	
	2.2.3. Todos convivimos en el espacio público	2.2.3.2. Espacio público para el disfrute de la ciudadanía	*Fomentar la cultura ciudadana para el buen uso de los equipamientos y el espacio público	
	2.2.4. Prevención de las violencias	2.2.4.1. Entornos protectores para niños, niñas, adolescentes y jóvenes		* Prevención del delito en niñas, niños y adolescentes * Pedagogía para el auto cuidado y la convivencia ciudadana (prevención de delitos)
		2.2.4.2. Implementación y promoción de acciones institucionales para la prevención social del delito.		* Prevención de las diferentes violencias que afectan la población de la comuna 2
2.2.4.3. Prevención y atención de violencias sexuales y la trata de personas			* Prevención de la explotación sexual. Niñas, niños y adolescentes en riesgo de la Comuna 2 Santa Cruz	

Entre todos recuperamos la seguridad y la convivencia ciudadana



Alcaldía de Medellín
Cuenta con vos

RETO	PROGRAMA	PROYECTO	IDEAS DE PROYECTO PLAN DE DESARROLLO LOCAL
2.2. En Medellín convivimos todos	2.3.1. Promoción de los Derechos Humanos	2.3.1.2. Pedagogía para la cultura de los Derechos Humanos	*Formación y capacitación en la promoción y mecanismos de exigibilidad de derechos *Escuela de ddhh y movilización social *Observatorio de derechos humanos de la Comuna 2 Santa Cruz
		2.3.1.3. Gestión territorial y fortalecimiento de los actores sociales para el ejercicio de los Derechos Humanos	*Fortalecimiento de las acciones y los procesos de movilización social en ddhh de la Comuna 2
	2.3.4. Ciudadanía activa por la paz	2.3.4.2. La educación en Medellín le apuesta a la paz y la convivencia	*Formación y educación local para la paz y la reconciliación
		2.3.4.1. Apertura democrática para construir la paz	
	2.3.5. Atención a víctimas del conflicto armado	2.3.5.1. Restablecimiento y reparación a víctimas del conflicto armado	*Acompañamiento integral a víctimas del conflicto

Entre todos recuperamos la seguridad y la convivencia ciudadana

¡CONTAMOS
CON TUS
IDEAS!



Alcaldía de Medellín
Cuenta con vos

RETO	PROGRAMA	PROYECTO	ENCUENTRO CIUDADANO
2.1. Medellín segura	2.1.1. Planeación para la seguridad integral	2.1.1.1. Transversalización de la Política Pública de Seguridad y Convivencia del Municipio de Medellín.	Articulación de la comunidad con la Administración para trabajar juntos por la convivencia
2.2. En Medellín convivimos todos	2.2.2. Promoción de la convivencia	2.2.2.1. Promoción y formación para el fortalecimiento de las competencias ciudadanas para la convivencia	Manual de Convivencia para ser promotores de convivencia
	2.2.3. Todos convivimos en el espacio público	2.2.3.1. Regulación, control y recuperación del espacio público	Espacios urbanos y de la comunidad en poder de la delincuencia y la policía
		2.2.3.2. Espacio público para el disfrute la ciudadanía	
2.3 Medellín cuenta con vos para construir la paz en el territorio	2.3.1. Promoción de los Derechos Humanos	2.3.1.1. Gestión del Sistema Municipal de Derechos Humanos y Derecho Internacional Humanitario	Política pública de Derechos Humanos para las comunidades
		2.3.1.3. Gestión territorial y fortalecimiento de los actores sociales para el ejercicio de los Derechos Humanos	
	2.3.3. Memoria para la construcción de paz	2.3.3.1. Construcción participativa de memorias territoriales	Por una cultura de Paz en comuna 1 y 2
		2.3.3.3. Ciudadanía activa para el postconflicto - Gestores(as) de paz	
	2.3.5. Atención a víctimas del conflicto armado	2.3.5.1. Restablecimiento y reparación a víctimas del conflicto armado	Ampliación de presupuesto para víctimas del conflicto en la ciudad y atención integral
2.3.5.1. Restablecimiento y reparación a víctimas del conflicto armado 2.3.5.4. Acompañamiento a retornos y reubicaciones de víctimas de desplazamiento forzado - Medellín le apuesta al retorno		Los desplazados también cuentan	

Entre todos recuperamos la seguridad y la convivencia ciudadana

¡CONTAMOS
CON TUS
IDEAS!



Alcaldía de Medellín
Cuenta con vos

Programa 2.1.1 – Planeación para la seguridad integral

Busca el desarrollo de proyectos que, en un ejercicio riguroso de planeación, permitan articular y desarrollar acciones no sólo al interior de la Administración Municipal, si no en diálogo permanente con organismos de seguridad y justicia, y entidades del orden departamental, metropolitano y nacional, con el propósito de garantizar condiciones para gobernar los fenómenos que afectan la seguridad y la convivencia de la mano con la ciudadanía.

Inversión

\$200.759.443.511

Proyectos

2.1.1.1 Transversalización de la política pública de seguridad y convivencia

2.1.1.2 Formulación e implementación del Plan Integral de Seguridad y Convivencia – PISC

2.1.1.3 Fortalecimiento y posicionamiento del Sistema de Información para la Seguridad y la Convivencia - SISC

2.1.1.4 Diseño e implementación de instrumentos de territorialización - Planes especiales y Plan del Centro

2.1.1.5 Articulación y cooperación metropolitana, regional, nacional e internacional en materia de seguridad integral



Entre todos recuperamos la seguridad y la convivencia ciudadana

¡CONTAMOS
CON TUS
IDEAS!



Alcaldía de Medellín
Cuenta con vos

Programa 2.1.1 – Planeación para la seguridad integral

Indicadores de resultado

Nombre	Unidad	Línea de Base	Meta Plan	Responsable
Tasa de homicidios	Tasa	20,1	15	Secretaría de Seguridad y convivencia
Tasa de hurto a personas	Tasa	307,2	153	Secretaría de Seguridad y convivencia
Tasa de Vehículos hurtados	Tasa	148,8	74,4	Secretaría de Seguridad y convivencia
Motocicletas hurtadas	Tasa	660,4	330,2	Secretaría de Seguridad y convivencia
Nivel de victimización según extorsión	Porcentaje	1	0,7	Secretaría de Seguridad y convivencia
Hurto a entidades comerciales	Número	1.726	1.035	Secretaría de Seguridad y convivencia
Hurto a residencias	Número	937	562	Secretaría de Seguridad y convivencia



Entre todos recuperamos la seguridad y la convivencia ciudadana

¡CONTAMOS
CON TUS
IDEAS!



Alcaldía de Medellín
Cuenta con vos

Programa 2.1.4 – Medellín segura para las mujeres y las niñas

Medellín cree en un enfoque de derechos, y por tanto busca una “Ciudad Segura” para el desarrollo integral de la ciudadanía, para ello crea estrategias que buscan enfrentar las violencias contra las mujeres, mejorar la respuesta institucional y fortalecer la justicia de género.

Proyectos

Inversión

\$13.450.019.238

2.1.4.1 Territorios seguros para las mujeres y las niñas

2.1.4.2 Prevención y atención de las violencias basadas en género

2.1.4.3 Comunicación pública para el empoderamiento favorable a los derechos de las mujeres

Indicadores de resultado

Nombre	Unidad	Línea de Base	Meta Plan	Responsable
Tasa de feminicidios	Tasa	2,4	1,2	Secretaría de Seguridad y convivencia
Tasa de delitos sexuales	Tasa	53,7	26,9	Secretaría de Seguridad y convivencia



Entre todos recuperamos la seguridad y la convivencia ciudadana

¡CONTAMOS
CON TUS
IDEAS!



Alcaldía de Medellín
Cuenta con vos

Programa 2.2.2 – Promoción de la convivencia

Propender por el fortalecimiento de un modelo de gobernanza basado en la generación de incentivos para la convivencia, basados en la construcción de confianza interpersonal e institucional que comprendan lo colectivo como ganancia, debe hacer parte de un modelo de ciudad que transforme la necesidad coercitiva en una de corresponsabilidad y atención permanente en todos los territorios de Medellín.

Proyectos

Inversión

\$18.479.591.215



2.2.2.1 Promoción y formación para el fortalecimiento de las competencias ciudadanas para la convivencia

2.2.2.2 Adrenalina

2.2.2.3 Acompañamiento social para proyectos habitacionales

Indicadores de resultado

Nombre	Unidad	Línea de Base	Meta Plan	Responsable
Conocimiento del Manual de Convivencia ciudadana en la ciudad de Medellín	Porcentaje	9	20	Secretaría de Seguridad y convivencia
Ocurrencia de riñas en la ciudad de Medellín	Número	49.547	24.774 ^a	Secretaría de Seguridad y convivencia

a. Se espera que disminuya la ocurrencia de riñas, por las intervenciones que se incrementarán



Entre todos recuperamos la seguridad y la convivencia ciudadana

¡CONTAMOS
CON TUS
IDEAS!



Alcaldía de Medellín
Cuenta con vos

Programa 2.2.3 – Todos convivimos en el espacio público

Intervenir en el espacio público para avanzar en una recuperación que permita dar paso a la apropiación del mismo. Se trata de generar los mecanismos y estrategias para que el espacio que nos corresponde no nos sea usurpado, sino que sea defendido corresponsablemente.

Proyectos

Inversión

\$17.244.385.907

2.2.3.1 Regulación, control y recuperación del espacio público

2.2.3.2 Espacio público para el disfrute la ciudadanía

Indicador de resultado

Nombre	Unidad	Línea de Base	Meta Plan	Responsable
Comerciantes informales beneficiados con aplicación de estrategias implementadas	Número	0	2500	Secretaría de Seguridad y convivencia.



Entre todos recuperamos la seguridad y la convivencia ciudadana

¡CONTAMOS
CON TUS
IDEAS!



Alcaldía de Medellín
Cuenta con vos

Programa 2.2.4 – Prevención de las violencias

La defensa de los derechos a la vida, integridad y libertad, nos permite identificar y tramitar situaciones de riesgo, de violación de los derechos humanos que pueden afectar a niños, niñas, adolescentes, jóvenes, mujeres y hombres en el marco de la violencia organizada y/o el conflicto armado, mediante estrategias de prevención que mitiguen el riesgo, fortalezcan entornos protectores, transformen los imaginarios y cambios de estereotipos que contrarresten estas problemáticas.

Inversión
\$7.522.932.467

Proyectos



2.2.4.1 Entornos protectores para niños, niñas, adolescentes y jóvenes

2.2.4.2 Implementación y promoción de acciones institucionales para la prevención social del delito

2.2.4.3 Prevención y atención de violencias sexuales y la trata de personas

Indicadores de resultado

Nombre	Unidad	Línea de Base	Meta Plan	Responsable
Adolescentes infractores intervenidos SRPA(Sistema de responsabilidad penal para adolescentes)	Porcentaje	49,8	52	Secretaría de Seguridad y convivencia
Tasa personas víctimas de acoso sexual (art 210 cp)	Tasa por cien mil habitantes	8,1	4,5	Secretaría de Seguridad y convivencia
Tasa de solicitud de medidas de protección por violencia intrafamiliar	Tasa por cien mil habitantes	234,6	220,2	Secretaría de Seguridad y convivencia



Entre todos recuperamos la seguridad y la convivencia ciudadana

¡CONTAMOS
CON TUS
IDEAS!



Alcaldía de Medellín
Cuenta con vos

Programa 2.3.1 – Promoción de los derechos humanos

Promover, proteger y restablecer los derechos humanos de los habitantes de la ciudad de Medellín, liderando el diseño y desarrollo de estrategias para lograr la implementación y gestión de las políticas públicas de Derechos Humanos.

Proyectos

Inversión
\$14.831.977.697

2.3.1.1 Gestión del Sistema Municipal de Derechos Humanos y Derecho Internacional Humanitario

2.3.1.2 Pedagogía para la cultura de los Derechos Humanos

2.3.1.3 Gestión territorial y fortalecimiento de actores sociales para el ejercicio de los Derechos Humanos

2.3.1.4 Atención integral a víctimas y/o testigos de delitos de alto impacto social

2.3.1.5 Reconocimiento y dignificación humana en el Cementerio Jardín Universal y otros sitios de la ciudad

2.3.1.6 Orientación y desarrollo de capacidades para personas en ejercicio y condición de riesgo de prostitución

Indicador de resultado

Nombre	Unidad	Línea de Base	Meta Plan	Responsable
Casos de vulneración de DDHH con atención institucional oportuna	Porcentaje	100	100	Secretaría de Inclusión Social, Familia y derechos humanos



Entre todos recuperamos la seguridad y la convivencia ciudadana

¡CONTAMOS
CON TUS
IDEAS!



Alcaldía de Medellín
Cuenta con vos

Programa 2.3.3 – Memoria para la construcción de paz

La memoria es un eje transversal de los procesos de construcción de paz, ya que esto coadyuva a minimizar la repetición de ciclos violentos. En ese sentido, es relevante incluir las voces de los actores del conflicto, tales como las víctimas, los agentes del Estado y las personas en proceso de reintegración, quienes vivieron el conflicto, en muchos de ellos, se confunde la condición de víctima y victimario. Es relevante darle una mirada desde el enfoque de género que permita no solo diferenciar estas memorias entre hombres y mujeres sino también sus resignificaciones, y que puedan aportar en la garantías de no repetición.

Inversión

\$17.642.112.294

Proyectos

2.3.3.1 Construcción participativa de memorias territoriales

2.3.3.2 Pedagogía de las memorias para la construcción de paz

2.3.3.3 Ciudadanía activa para el postconflicto – Gestores(as) de paz

2.3.3.4 Fortalecimiento institucional del Museo Casa de la Memoria



Indicador de resultado

Nombre	Unidad	Línea de Base	Meta Plan	Responsable
Percepción positiva del Museo Casa de la Memoria como facilitador de procesos de construcción de paz en el territorio	Porcentaje	ND	70	Museo Casa de la Memoria



Entre todos recuperamos la seguridad y la convivencia ciudadana

¡CONTAMOS
CON TUS
IDEAS!



Alcaldía de Medellín
Cuenta con vos

Programa 2.3.4 – Ciudadanía activa por la paz

La construcción de la paz es un asunto de la sociedad en su conjunto que requiere de la participación de todos sin distinción, se hace necesario activar a la ciudadanía en los territorios para el logro de este propósito. La paz debe construirse a partir de la voluntad real de hacer una transformación desde los barrios, comunas y corregimientos de la ciudad, que traiga beneficios y oportunidades para todos sus habitantes, que reconozca sus derechos y que garantice procesos ampliamente participativos.

Proyectos

Inversión
\$41.491.475.256

2.3.4.1 Apertura democrática para construir la paz

2.3.4.2 La educación en Medellín le apuesta a la paz y la convivencia

2.3.4.3 Oportunidades productivas para la paz

2.3.4.4 Jóvenes que ayudan a reconstruir la paz

2.3.4.5 Mujeres memorias de la guerra, protagonistas de la paz

Indicador de resultado

Nombre	Unidad	Línea de Base	Meta Plan	Responsable
Iniciativas para la paz promovidas o desarrolladas por la ciudadanía en el territorio	Porcentaje	0	600	Secretaría de Participación ciudadana



Entre todos recuperamos la seguridad y la convivencia ciudadana

¡CONTAMOS
CON TUS
IDEAS!



Alcaldía de Medellín
Cuenta con vos

Programa 2.3.5 – Atención a víctimas del conflicto armado

El programa está dirigido entonces a implementar algunas de las medidas con las que se garantizan algunos derechos, tales como la orientación jurídica, la atención humanitaria inmediata, la atención psicosocial, la protección de bienes, el fortalecimiento a la participación, las medidas de satisfacción, el retorno y la reubicación, entre otras.

Inversión
\$51.769.509.343

Proyectos

2.3.5.1 Restablecimiento y reparación a víctimas del conflicto armado

2.3.5.2 Prevención de riesgos en el marco de la atención a víctimas del conflicto armado.

2.3.5.3 Mejoramiento de la infraestructura para la atención humanitaria a las víctimas

2.3.5.4 Acompañamiento a retornos y reubicaciones de víctimas de desplazamiento forzado - Medellín le apuesta al retorno

Indicador de resultado

Nombre	Unidad	Línea de Base	Meta Plan	Responsable
Familias víctimas del conflicto armado con derechos reestablecidos	Número	4205	5250	Secretaría de Inclusión Social, Familia y D.D.H.H



Todos
comprometidos
por un nuevo
modelo de
equidad social

3. TODOS COMPROMETIDOS POR UN NUEVO MODELO DE EQUIDAD SOCIAL



DIMENSIÓN

RETOS

3.1. Medellín para vivir más y mejor

3.1.1. Fortalecimiento del acceso a los servicios de salud

3.1.2. Gestión de estrategias en salud

3.1.3. Gobernanza y gobernabilidad para la salud

3.1.4. Vigilancia integral en salud

3.2. Medellín Digna

3.2.1. Medellín para la niñez y la adolescencia

3.2.2. Por un envejecimiento y una vejez digna

3.2.3. Empoderamiento y transversalización de la equidad de género

3.2.4. Promoción del desarrollo humano integral de la juventud

3.2.5. Atención e inclusión social para el habitante de calle

3.2.6. Seguridad alimentaria y nutricional

3.2.7. Ser Capaz: Inclusión social de las personas con discapacidad

3.2.8. Diversidad sexual e identidades de género

3.2.9. Diversidad étnica

3.2.10. Familias Medellín

PROGRAMAS

TODOS COMPROMETIDOS POR UN NUEVO MODELO DE EQUIDAD SOCIAL

¡CONTAMOS
CON TUS
IDEAS!



Alcaldía de Medellín
Cuenta con vos

Inversión **\$2.857.905.543.632**

OBJETIVO

Propiciar el disfrute de los ciudadanos de una vida digna y saludable, mejorando sus condiciones y el respeto integral de su ser.

3.250

personas en situación de calle viven en Medellín, según la caracterización hecha en 2014.

53,6%

de la población de la ciudad presenta algún tipo de inseguridad alimentaria.

77

años es la esperanza de vida en Medellín al 2015; en 1995 era de 68 años.

TODOS COMPROMETIDOS POR UN NUEVO MODELO DE EQUIDAD SOCIAL

¡CONTAMOS
CON TUS
IDEAS!



Alcaldía de Medellín
Cuenta con vos

En el Plan de Desarrollo Local de la comuna 2: "Un mapa abierto a las propuestas de vida de la gente", y en el Encuentro Ciudadano en la comuna 2, los temas que aparecen asociados a la línea todos comprometidos por un nuevo modelo de equidad social se concentran principalmente en aspectos como:

Recurrentes Plan de Desarrollo Local	Recurrente Encuentros Ciudadanos
<ul style="list-style-type: none">➤ Prevención del embarazo adolescente y sexualidad consciente➤ Prevención de adicciones➤ Enfermedades crónicas no transmisibles➤ Proyecto de seguridad alimentaria – Comedores y Huertas Urbanas➤ Derechos Humanos de la población LGTBI➤ Identidades y Raíces de los afro➤ Atención a la población vulnerable➤ Atención integral a personas en situación de discapacidad	<ul style="list-style-type: none">➤ Mejorar la salud en la comuna➤ Discapacitados, un asunto de todos➤ Dignidad de la población diversa➤ Atención integral al adulta mayor➤ Huertas urbanas

Puntos de encuentro entre ideas del PDL y encuentros ciudadanos

- Mejorar la salud en la comuna (Prevención del embarazo, adicciones, enfermedades crónicas no transmisibles)
- Atención integral a personas en situación de discapacidad
- Dignidad de la población diversa
- Huertas Urbanas

TODOS COMPROMETIDOS POR UN NUEVO MODELO DE EQUIDAD SOCIAL



Alcaldía de Medellín
Cuenta con vos

RETO	PROGRAMA	PROYECTO	IDEAS DE PROYECTO PLAN DE DESARROLLO LOCAL
3.2 Medellín Digna	3.1.2. Gestión de estrategias en salud	3.1.2.2. Abordaje integral sociosanitario para la prevención del embarazo adolescente y la promoción de los derechos sexuales y reproductivos	*Prevención del embarazo adolescente *Reproducción y sexualidad consciente
		3.1.2.3. Abordaje integral de atención sociosanitaria, salud mental y adicciones	*Prevención farmacodependencia y alcoholismo en la Comuna 2.
		3.1.2.5. Abordaje integral para la prevención de las enfermedades crónicas no transmisibles	*Prevención y tratamiento de enfermedades endémicas y huérfanas locales
	3.1.3. Gobernanza y gobernabilidad para la salud	3.1.3.2. Gestión de la información y el conocimiento en salud	*Observatorio en salud con enfoque de género y diferencial para la Comuna 2 Santa Cruz
		3.1.3.1. Gestión territorial y participación social en salud	*Fortalecimiento de la participación social en salud

TODOS COMPROMETIDOS POR UN NUEVO MODELO DE EQUIDAD SOCIAL



Alcaldía de Medellín
Cuenta con vos

RETO	PROGRAMA	PROYECTO	IDEAS DE PROYECTO PLAN DE DESARROLLO LOCAL
3.2. Medellín Digna	3.2.6. Seguridad alimentaria y nutricional	3.2.6.2. Acceso a los alimentos y complementación alimentaria	Comedores comunitarios para la atención de la población vulnerable de la Comuna 2 Santa Cruz
	3.2.6. Seguridad alimentaria y nutricional	3.2.6.2. Acceso a los alimentos y complementación alimentaria	*Proyecto de Seguridad alimentaria y generación de ingresos para la población de menores recursos de la Comuna 2
		3.2.6.4. Huertas para el abastecimiento de alimentos	* Implementación de un Sistema de Agricultura Urbana para la Comuna 2
	3.2.7. Ser Capaz: Inclusión social de las personas con discapacidad	3.2.7.2. Inclusión social de las personas con discapacidad, familiares y cuidadores	*Atención integral a personas en situación de discapacidad *Apoyo y formación de Cuidadores(as) primarios para la asistencia social y humana
	3.2.8. Diversidad sexual e identidades de género	3.2.8.2. Implementación y seguimiento de la política pública para el reconocimiento de la diversidad sexual e identidades de género	*Protección, defensa y promoción de los DDHH de la población LGTBI de la Comuna 2 Santa Cruz
	3.2.9. Diversidad étnica	3.2.9.1. Transversalización y educación en asuntos étnicos	Identidad y raíces de la población afro de la Comuna 2.
	3.2.10. Familias Medellín	3.2.10.2. Familias Medellín – Medellín solidaria	Diagnóstico de la población vulnerable de la Comuna 2 y diseño e implementación de un plan estratégico de atención

TODOS COMPROMETIDOS POR UN NUEVO MODELO DE EQUIDAD SOCIAL



Alcaldía de Medellín
Cuenta con vos

RETO	PROGRAMA	PROYECTO	ENCUENTRO CIUDADANO
3.1. Medellín para vivir más y mejor	3.1.2. Gestión de estrategias en salud 3.1.3. Gobernanza y gobernabilidad para la salud 3.1.4. Vigilancia integral en salud	3.1.2.1. Implementación modelo integral de atención en salud 3.1.3.1. Gestión territorial y participación social en salud 3.1.4.1. Vigilancia al acceso de los servicios de salud	Mejoras en temas de Salud de la comuna 2
3.2. Medellín Digna	3.2.1. Medellín para la niñez y la adolescencia	3.2.1.6. Sin violencia y sin drogas, la vida es una nota	Que el VICIO sea dejar el vicio
	3.2.2. Por un envejecimiento y una vejez digna	3.2.2.1. Implementación y seguimiento a la política pública de envejecimiento y vejez 3.2.2.2. Envejecimiento digno y acompañado 3.2.2.3. Atención y acompañamiento integral para personas mayores	Atención integral al adulto mayor
	3.2.6. Seguridad alimentaria y nutricional	3.2.6.4. Huertas para el abastecimiento de alimentos	Huertas urbanas para el desarrollo
	3.2.7. Ser Capaz: Inclusión social de las personas con discapacidad	3.2.7.2. Inclusión social de las personas con discapacidad, familiares y cuidadores 3.2.7.1. Consolidación de la política pública de discapacidad 3.2.7.3. Deportes sin límites	Discapacitados, un asunto de todos
	3.2.8. Diversidad sexual e identidades de género	3.2.8.1. Reconocimiento de la diversidad sexual e identidades de género desde una pedagogía de la inclusión 3.2.8.2. Implementación y seguimiento de la política pública para el reconocimiento de la diversidad sexual e identidades de género	Por la dignidad de la población diversa

TODOS COMPROMETIDOS POR UN NUEVO MODELO DE EQUIDAD SOCIAL

¡CONTAMOS
CON TUS
IDEAS!



Alcaldía de Medellín
Cuenta con vos

Programa 3.1.2 – Gestión de estrategias en salud

Incluye abordaje integral, integrado continuo y de calidad para la población general y poblaciones especiales y en condición de vulnerabilidad, abordando de forma integral las condiciones, modos y estilos de vida con énfasis en las enfermedades crónicas no transmisibles, de alto costo, embarazo en adolescentes, salud mental y adicciones.

Inversión
\$11.286.000.000

Proyectos

3.1.2.1 Implementación modelo integral de atención en salud



3.1.2.2 Abordaje integral sociosanitario para la prevención del embarazo adolescente y la promoción de los derechos sexuales y reproductivos



3.1.2.3 Abordaje integral de atención sociosanitaria, salud mental y adicciones

3.1.2.4 Abordaje integral sociosanitario para poblaciones especiales

3.1.2.5 Abordaje integral de atención de las enfermedades crónicas no transmisibles



Programa 3.1.2 – Gestión de estrategias en salud

Indicadores de resultado

Nombre	Unidad	Línea de Base	Meta Plan	Responsable
Coberturas de Vacunación en menores de 1 año (biológico trazador DPT)	Nivel	Útil	Útil	Secretaría de Salud
Tasa de mortalidad en niños menores de 5 años por enfermedad diarreica aguda EDA	Tasa	2.1	1.5	Secretaría de Salud
Mortalidad infantil (menores de 1 año)	Tasa	8.2	7.8	Secretaría de Salud
Mortalidad en menores de 5 años	Tasa	9.5	9.1	Secretaría de Salud
Mortalidad por Cáncer de Cuello Uterino	Tasa	4,7*	4	secretaria de Salud
Mortalidad por suicidio	Tasa	5.8	5	Secretaría de Salud
Mortalidad materna	Razon	24.8	20	Secretaría de Salud
Mortalidad temprana por Diabetes Mellitus	Porcentaje	17,3*	16	Secretaría de Salud
Proporción de Embarazos en adolescentes de 10-19 años	Porcentaje	20.7	19.7	Secretaría de Salud
Mortalidad temprana causada por Hipertension arterial	Porcentaje	6,9*	6	Secretaría de Salud
Edad de inicio en consumo de marihuana	Número	14	15	Secretaría de Salud

* Línea de base 2014



Programa 3.1.3 – Gobernanza y gobernabilidad para la salud

La gobernanza y gobernabilidad de la Secretaría de Salud de la ciudad de Medellín busca la integración y articulación de las instituciones intersectoriales, sectoriales y transsectoriales en un contexto sistémico y planificado, buscando la implementación de un modelo de salud para la ciudadanía soportado por el principio de la equidad, con compromisos claros para cada uno de los actores que intervienen en el fortalecimiento del sistema.

Proyectos

Inversión
\$8.118.000.000

3.1.3.1 Gestión territorial y participación social en salud

3.1.3.2 Gestión de la información y el conocimiento en salud

3.1.3.3 Conformación de redes sectoriales, intersectorialidad y transectorialidad

Indicador de resultado

Nombre	Unidad	Línea de Base	Meta Plan	Responsable
Instituciones y organizaciones que implementan acciones de apropiación social del conocimiento para el control social	Porcentaje	ND	50	Secretaría de Salud

Programa 3.1.4 – Vigilancia integral en salud

El proceso sistemático y constante de recolección, organización, análisis, interpretación y actualización de los datos específicos relacionados con la salud y sus determinantes para la utilización en la planificación, ejecución y evaluación de la práctica de la salud pública.

Proyectos

Inversión
\$19.445.150.000

3.1.4.1 Vigilancia al acceso de los servicios en salud

3.1.4.2 Vigilancia epidemiológica

3.1.4.3 Vigilancia en salud ambiental

Indicador de resultado

Nombre	Unidad	Línea de Base	Meta Plan	Responsable
Exito terapéutico de pacientes con Tuberculosis TB	Porcentaje	81	85	Secretaría de Salud
Prevalencia de VIH	Porcentaje	0,33	0,5	Secretaría de Salud
Mortalidad por dengue	Tasa	0,1	0,1	Secretaría de Salud

TODOS COMPROMETIDOS POR UN NUEVO MODELO DE EQUIDAD SOCIAL

¡CONTAMOS
CON TUS
IDEAS!



Alcaldía de Medellín
Cuenta con vos

Programa 3.2.1 – Medellín para la niñez y la adolescencia

Promover la dignidad y los derechos de niños, niñas y adolescentes del Municipio de Medellín, prevenir su inobservancia y protegerlos en caso de vulneración, es una labor que solo es posible desde la acción articulada, coordinada, comprometida y efectiva de las instancias estatales de orden local, departamental y nacional, en corresponsabilidad con otros actores como las familias, las instituciones de la sociedad civil y la ciudadanía en general.

Inversión

\$129.581.273.749

Proyectos

3.2.1.1 Atención de niños y niñas en situación de vulneración de derechos

3.2.1.2 Implementación y seguimiento de la Política Pública de Infancia y Adolescencia

3.2.1.3 Incentivar la niñez talentosa

3.2.1.4 Recreando nuestros barrios y corregimientos

3.2.1.5 Centros lúdicos formativos para la población

3.2.1.6 Sin violencia, sin drogas y con derechos, la vida es una nota





Programa 3.2.1 – Medellín para la niñez y la adolescencia

Indicadores de resultado

Nombre	Unidad	Línea de Base	Meta Plan	Responsable
Niños, Niñas y Adolescentes que reducen sus condiciones de vulnerabilidad.	Porcentaje	ND	70	Secretaría de Inclusión Social, Familia y Derechos Humanos
Tasa de fecundidad específica en niñas de 10 a 14 años	Tasa	3,0*	2.5	Secretaría de Salud
Tasa de fecundidad específica en adolescentes de 15 a 19 años	Tasa	65,4*	64	Secretaría de Salud
Niños, Niñas y Adolescentes en procesos de promoción y prevención que permanecen en ambientes protectores para la garantía de sus derechos.	Porcentaje	ND	90	Secretaría de Inclusión Social, Familia y Derechos Humanos
Tasa de trabajo infantil	Tasa	2.75	2.6	Secretaría de Inclusión Social, Familia y Derechos Humanos

* Línea de base 2014



Programa 3.2.2 – Por un envejecimiento y una vejez digna

Tiene el propósito a través de la implementación de la política pública de direccionar, formular, coordinar y gestionar las políticas, planes, programas y proyectos estratégicos de prevención, promoción, intervención y asistencia de las personas mayores, contribuyendo al mejoramiento de las condiciones de vida de esta población.

Inversión

\$115.824.419.537

Proyectos

3.2.2.1 Implementación y seguimiento a la Política Pública de envejecimiento y vejez

3.2.2.2 Envejecimiento digno

3.2.2.3 Atención y acompañamiento integral para las personas mayores

Indicador de resultado

Nombre	Unidad	Línea de Base	Meta Plan	Responsable
Personas Mayores de 50 años que favorecen su autonomía e independencia	Porcentaje	80	90	Secretaría de Inclusión Social, Familia y Derechos Humanos



Programa 3.2.6 – Seguridad alimentaria y nutricional

Desarrolla proyectos que contribuyen a disminuir el riesgo de inseguridad alimentaria y nutricional de la población más vulnerable del Municipio de Medellín mediante el acceso y disponibilidad de suficientes alimentos nutritivos e inocuos y la formación e incorporación de prácticas económicas adecuadas y hábitos de vida saludables.

Proyectos

Inversión
\$399.830.500.678

3.2.6.1 Política Pública de Seguridad Alimentaria y Nutricional

3.2.6.2 Acceso a los alimentos y complementación alimentaria

3.2.6.3 Nutrición para la salud

3.2.6.4 Huertas para el abastecimiento de alimentos

Indicadores de resultado

Nombre	Unidad	Línea de Base	Meta Plan	Responsable
Desnutrición aguda en menores de 5 años	Porcentaje	0.5	0.3	Secretaría de Inclusión Social, Familia y Derechos Humanos
Desnutrición global en menores de 5 años	Porcentaje	0.5	0.3	Secretaría de Inclusión Social, Familia y Derechos Humanos
Desnutrición crónica en menores de 5 años	Porcentaje	2.6	2.1	Secretaría de Inclusión Social, Familia y Derechos Humanos
Mortalidad por desnutrición en menores de 5 años	Tasa	0	0	Secretaría de Salud
Hogares que se perciben con inseguridad alimentaria	Porcentaje	47,7	43,7	Secretaría de Inclusión Social, Familia y Derechos Humanos



Programa 3.2.7 – Ser Capaz: Inclusión social de las personas con discapacidad

Coordina la implementación de la Política Pública de Discapacidad, orienta y asesora a la población en la oferta de servicios de la ciudad, promueve servicios de habilitación, rehabilitación, procesos de participación ciudadana y promociona los derechos de las personas con discapacidad, familiares y cuidadores de la ciudad de Medellín.

Proyectos

Inversión
\$30.686.512.414



3.2.7.1 Consolidación de la política pública de discapacidad – Ejercicio de derechos

3.2.7.2 Inclusión social de las personas con discapacidad, familiares y cuidadores

3.2.7.3 Deporte sin límites

Indicador de resultado

Nombre	Unidad	Línea de Base	Meta Plan	Responsable
Personas con discapacidad y cuidadores que mejoran sus competencias, a través de procesos de habilitación y rehabilitación	Número	ND	1.050	Secretaría de Inclusión Social, Familia y Derechos Humanos



Programa 3.2.8 – Diversidad sexual e identidades de género

Se busca la transformación de imaginarios, comportamientos y actitudes que contrarresten situaciones de discriminación y de exclusión en la ciudad de Medellín, partiendo de la articulación institucional y la transversalización de enfoques de derecho, género y curso de vida, buscando a través de acciones afirmativas la reducción de cualquier forma de estigmatización o estereotipo que sea una barrera para la inclusión social de la población LGBTI.

Proyectos

Inversión
\$5.011.544.692

3.2.8.1 Reconocimiento de la diversidad sexual y las identidades de género desde una pedagogía de la inclusión

3.2.8.2 Implementación y seguimiento de la política pública para el reconocimiento de la diversidad sexual e identidades de género

Indicadores de resultado

Nombre	Unidad	Línea de Base	Meta Plan	Responsable
Población LGBTI que se ha sentido discriminada por su identidad de género o su orientación sexual	Porcentaje	50.4	47.4	Secretaría de Inclusión Social, Familia y Derechos Humanos
Personas sensibilizadas en Diversidad sexual e identidades de género	Número	6.297	10.000	Secretaría de Inclusión Social, Familia y Derechos Humanos



Programa 3.2.9 – Diversidad étnica

Promover la inclusión social de los grupos étnicos de la ciudad mediante la transversalización del enfoque étnico en la gestión pública local con equidad, bajo principios y valores de identidad cultural y corresponsabilidad, con un enfoque poblacional de acciones afirmativas y atención diferencial étnica.

Proyectos

Inversión
\$8.322.506.417

- 3.2.9.1 Transversalización y educación en asuntos étnicos
- 3.2.9.2 Reconocimiento y garantía de derechos de los pueblos negros, afrodescendientes, raizales y palenqueros en Medellín
- 3.2.9.3 Reconocimiento y garantía de los pueblos indígenas en Medellín

Indicador de resultado

Nombre	Unidad	Línea de Base	Meta Plan	Responsable
Enfoque étnico (Afro e indígena) en los planes, programas y proyectos de la Administración Municipal realizado	Porcentaje	ND	100	Secretaría de Inclusión Social y familia- Dirección de Etnias



TODOS COMPROMETIDOS POR UN NUEVO MODELO DE EQUIDAD SOCIAL

¡CONTAMOS
CON TUS
IDEAS!



Alcaldía de Medellín
Cuenta con vos

Programa 3.2.10 – Familia Medellín

Pretende desplegar estrategias y acciones poniendo a la familia en el centro de atención de los procesos, buscando reconocer y potencializar en ella su capacidad de agencia alrededor de temas como vida digna, formación de seres y vínculos, y participación democrática. En este se tienen presente todos los grupos poblacionales en el curso de vida.

Proyectos

3.2.10.1 Centros Integrales de Familia

3.2.10.2 Familias Medellín – Medellín Solidaria

3.2.10.3 Volver a casa

Inversión
\$91.891.326.286

Indicadores de resultado

Nombre	Unidad	Línea de Base	Meta Plan	Responsable
Personas que mejoran sus relaciones familiares por medio del acompañamiento de la estrategia Familia Medellín	Número	22.012	22.012	Secretaría de Inclusión Social, Familia y Derechos Humanos
Hogares acompañados con la estrategia Familia Medellín que mejoran condiciones de vida desde la multidimensionalidad.	Número	25.696	25.696	Secretaría de Inclusión Social, Familia y Derechos Humanos
Familias que mejoran su condición de vida a través de procesos de inclusión social	Número	ND	10.000	Secretaría de Inclusión Social, Familia y Derechos Humanos





**EDUCACIÓN
DE CALIDAD Y
EMPLEO PARA
VOS**

4. EDUCACIÓN DE CALIDAD Y EMPLEO PARA VOS



DIMENSIÓN

RETOS

4.1. Medellín garantiza su oferta educativa

4.2. Medellín, camino a la excelencia y la calidad

4.3. Medellín se construye desde la cultura

4.4. Medellín con acceso al empleo

PROGRAMAS

4.1.1. Educación inicial, preescolar, básica y media

4.1.2. Fortalecer el sistema de educación técnica y superior

4.2.1. Gestión escolar para el mejoramiento de la calidad

4.2.2. Maestros, maestras y directivos líderes de la calidad y la excelencia

4.2.3. Promoción de las capacidades y talentos de los estudiantes

4.2.4. Ambientes de aprendizaje para la calidad de la educación

4.3.1. Bibliotecas, lectura y patrimonio para contribuir al desarrollo de la ciudadanía

4.3.2. Movilización por la cultura

4.3.3. Creación, Formación, Fomento y Circulación

4.4.1. Especialización Inteligente

4.4.2. Educación pertinente a la dinámica laboral

4.4.3. Generación de empleo

4.4.4. Creación y fortalecimiento empresarial

RETOS

4.5. Medellín Innovadora

4.5.1. Ciencia, innovación y tecnología para la sociedad

4.5.2. Turismo

4.5.3. Internacionalización

4.5.4. Investigación científica y desarrollo tecnológico

PROGRAMAS

EDUCACIÓN DE CALIDAD Y EMPLEO PARA VOS

¡CONTAMOS
CON TUS
IDEAS!



Alcaldía de Medellín
Cuenta con vos

OBJETIVO

Promover una educación pertinente e integral así como estrategias de emprendimiento, innovación, generación de empleo digno, que contribuyan al desarrollo y competitividad de la ciudad.



67%

de los estudiantes debajo del nivel 2 en matemáticas y 46% en lenguaje en pruebas Pisa.

5,18%

creció en 2015 el movimiento de pasajeros en el aeropuerto José María Córdova.

57,4%

es la tasa de cobertura en educación media en contraste con la de preescolar que es del 90%.

Inversión: \$4.246.380.119.886

En el Comuna 2 – Santa Cruz “Un mapa abierto a las propuestas de vida de la gente”, en la comuna 1 los temas que aparecen asociados a la línea educación de calidad y empleo para vos, se concentran principalmente en aspectos como:

Recurrentes Plan de Desarrollo Local	Recurrente Encuentros Ciudadanos
<ul style="list-style-type: none">➤ Servicios educativos a niños y niñas con necesidades educativas especiales➤ Prevención para evitar la deserción escolar➤ Fortalecimiento de la educación en media técnica➤ Apoyos para la permanencia educativa➤ Acceso a la educación superior➤ Promoción de habilidades complementarias (Inglés, pruebas)➤ Bibliotecas comunitarias➤ Fomento artístico y cultural➤ Formación técnico empresarial pertinente➤ Promoción del emprendimiento y fortalecimiento empresarial en la comuna	<ul style="list-style-type: none">➤ Dignidad para los maestros➤ Evitar la deserción en la educación superior➤ Apoyo económico a pre ICFES y educación superior➤ Infraestructura para la calidad de la educación➤ Oferta educativa con enfoque diferencial de género

Puntos de encuentro entre ideas del PDL y encuentros ciudadanos

- Apoyos para acceso y permanencia en la educación superior.
- Promoción de habilidades complementarias (Inglés, pruebas SABER)
- Bibliotecas comunitarias

EDUCACIÓN DE CALIDAD Y EMPLEO PARA VOS



Alcaldía de Medellín
Cuenta con vos

RETO	PROGRAMA	PROYECTO	IDEAS DE PROYECTO PLAN DE DESARROLLO LOCAL
4.1. Medellín garantiza su oferta educativa	4.1.1. Educación inicial, preescolar, básica y media	4.1.1.4. Inclusión en el sistema escolar	<ul style="list-style-type: none"> * Servicios educativos a niños y niñas con necesidades educativas especiales y características excepcionales. * Procesos de alfabetización para la población discapacitada de la Comuna 2. * Formación y capacitación en lenguaje de señas dirigido a la comunidad educativa y la población en general * Procesos de alfabetización para adultos y adultas mayores de la Comuna 2
		4.1.1.3. Permanencia en el sistema escolar	¡¡A la Escuela!!: Apoyo y prevención para evitar la deserción escolar de los estudiantes de la Comuna 2 Santa Cruz
		4.1.1.2. Implementación gradual de la Jornada Única	* Acompañamiento académico extra clase a los niños, niñas y adolescentes a través de nuevas metodologías de aprendizaje
		4.1.1.5. Educación media y articulación con la educación superior	* Inclusión y fortalecimiento de la educación en media técnica en las instituciones educativas en correspondencia con las necesidades de los estudiantes de la Comuna 2
	4.1.2. Fortalecer el sistema de educación técnica y superior	4.1.2.1. Apoyo para el acceso a la educación superior	Apoyos académicos y económicos a estudiantes de la Comuna 2 Santa Cruz para acceder a la educación superior
4.2. Medellín, camino a la excelencia y la calidad	4.2.3. Promoción de las capacidades y talentos de los estudiantes	4.2.3.1. Estrategia para el desarrollo y fortalecimiento de las capacidades cognitivas	<ul style="list-style-type: none"> * Red educativa para el seguimiento y evaluación de la calidad de la educación en la Comuna 2 Santa Cruz. * Desarrollo de habilidades en segunda lengua a través de las relaciones sociales, culturales y capacitaciones con entidades idóneas y reconocidas * Pre-icfes y Preuniversitarios para estudiantes de la Comuna 2 Santa Cruz
		4.2.3.3. Ambientes de profundización y formación en lengua extranjera	
	4.2.3. Promoción de las capacidades y talentos de los estudiantes	4.2.3.2. Educación complementaria para el fortalecimiento de las capacidades humanas y los talentos	* Formación en ciencia e innovación.

EDUCACIÓN DE CALIDAD Y EMPLEO PARA VOS



Alcaldía de Medellín
Cuenta con vos

RETO	PROGRAMA	PROYECTO	IDEAS DE PROYECTO PLAN DE DESARROLLO LOCAL
4.3. Medellín se construye desde la cultura	4.3.1. Bibliotecas , lectura y patrimonio para contribuir al desarrollo de la ciudadanía	4.3.1.1. Bibliotecas conectando territorios	*Bibliotecas comunitarias del conocimiento (dotación tecnológica, bibliográfica y logística).
	4.3.1. Bibliotecas , lectura y patrimonio para contribuir al desarrollo de la ciudadanía	4.3.1.4. Puesta en valor de los patrimonios y las memorias culturales	*Museos itinerantes para la socialización de los patrimonios comunitarios. *Fortalecimiento de las identidades culturales en las y los habitantes de la Comuna 2. *Identidad y raíces
			*Establecimiento de la Cátedra Comunitaria Cultural Comuna 2 *Palabreando nuestras memorias. Escenarios para el diálogo de saberes, entre niños, niñas, jóvenes, adultos y adultos mayores. *Registrando nuestra memoria: intervenciones, eventos y todas las formas artísticas y culturales que permitan la recuperación de la memoria histórica de la Comuna 2.
	4.3.3. Creación, Formación, Fomento y Circulación	4.3.3.1. Fortalecimiento Convocatorias Públicas de Arte y Cultura	*Imprenta de los símbolos verbales, escritos y gestuales. Estímulos para escritores de la Comuna 2. *Fortalecimiento de los procesos formativos y creativos que han sido iniciativa comunitaria. * Semana de las artes Comuna 2 Santa Cruz. * Becas de apoyo para la producción y creación artística local. *Estímulos a la creación artística de la Comuna 2 Santa Cruz.
			*Formación artística y técnica, para los líderes culturales. * Becas de profesionalización para artistas de la Comuna 2. *Alianzas de Cooperación Internacional para el desarrollo local de la Comuna 2 *Fortalecimiento de las organizaciones artísticas de la Comuna 2 Santa Cruz. *Procesos de formación en habilidades artísticas para la población de la Comuna 2.
		4.3.3.2. Redes de formación artística y cultural	
4.3.3.4. Intercambios culturales con el mundo (Ciudades hermanas y aliados de Medellín)		*Intercambios artísticos locales y nacionales.	

EDUCACIÓN DE CALIDAD Y EMPLEO PARA VOS



Alcaldía de Medellín
Cuenta con vos

RETO	PROGRAMA	PROYECTO	IDEAS DE PROYECTO PLAN DE DESARROLLO LOCAL
4.4. Medellín con acceso al empleo	4.4.2. Educación pertinente a la dinámica laboral	4.4.2.1. Talento Joven, Medellín le apuesta al primer empleo	*Jóvenes preparados para el empleo en artes y oficios demandados.
	4.4.2. Educación pertinente a la dinámica laboral	4.4.2.2. Formar y educar en competencias de acuerdo a la demanda y necesidades del mercado laboral 4.4.2.5 Formación tecnológica pertinente – Consolidación del sistema de educación terciaria	*Plan de promoción del conocimiento y formación técnico empresarial pertinente para la comuna 2 *Actualización sobre las vocaciones económicas de la comuna 2
	4.4.3. Generación de empleo	4.4.3.2 Promoción de la autonomía económica para las mujeres.	*Autonomía económica para las mujeres. Estrategias de promoción y acceso de las mujeres a oportunidades de generación de ingresos
	4.4.3. Generación de empleo	4.4.3.3. Crear una gran base empresarial de oferta y demanda de empleo.	*Generación de empleos o autoempleos formales y dignificación laboral población en situación de discapacidad. *Articulación con la estrategia de puntos de intermediación laboral donde se conozca la potencial oferta laboral de la comuna 2
	4.4.4. Creación y fortalecimiento empresarial	4.4.4.1. Fortalecer el ecosistema de emprendimiento 4.4.4.3 Apoyar el emprendimiento social, educativo, cultural, deportivo y artesanal	*Establecimiento de redes empresariales como política económica de la comuna
	4.4.4. Creación y fortalecimiento empresarial	4.4.4.2. Fortalecer los CEDEZO 4.4.4.3 Apoyar el emprendimiento social, educativo, cultural, deportivo y artesanal	* Desarrollo integral de microempresas. *Agencia local para el desarrollo y proyección empresarial, para toda la economía de la comuna 2.
	4.4.4. Creación y fortalecimiento empresarial	4.4.4.4. Promoción y fomento de la Economía Social y Solidaria	*Establecer planes de estímulo a buenas prácticas de la cultura económica solidaria. *Establecimiento de redes empresariales como política económica de la comuna 2 *Formación específica a organizaciones, comerciantes e instituciones sin ánimo de lucro para la formulación, gestión y seguimiento y evaluación a proyectos económicos.

EDUCACIÓN DE CALIDAD Y EMPLEO PARA VOS



Alcaldía de Medellín
Cuenta con vos

RETO	PROGRAMA	PROYECTO	IDEAS DE PROYECTO PLAN DE DESARROLLO LOCAL
4.4. Medellín con acceso al empleo	4.4.4. Creación y fortalecimiento empresarial	4.4.4.5. Fortalecimiento del Banco de las Oportunidades y acceso a recursos	*Creación de un fondo económico para el acceso a créditos
	4.4.4. Creación y fortalecimiento empresarial	4.4.4.8. Distrito de Innovación y Emprendimiento	*Soluciones tecnológicas para los procesos sociales y comunitarios.
4.5. Medellín Innovadora	4.5.1. Ciencia, innovación y tecnología para la sociedad	4.5.1.1. Plan CT+I Medellín	*Plan de investigación para la innovación en la producción en la comuna 2
		4.5.1.4 Laboratorios de creación	*Laboratorios de Robótica.

EDUCACIÓN DE CALIDAD Y EMPLEO PARA VOS



Alcaldía de Medellín
Cuenta con vos

RETO	PROGRAMA	PROYECTO	ENCUENTRO CIUDADANO
4.1. Medellín garantiza su oferta educativa	4.1.1. Educación inicial, preescolar, básica y media	4.1.1.6. Acciones afirmativas en el sistema educativo para las mujeres y las niñas	Oferta educativa con enfoque diferencial de género
	4.1.2. Fortalecer el sistema de educación técnica y superior	4.1.2.1. Apoyo para el acceso a la educación superior	Deserción en la educación superior por deudas con los fondos
4.2. Medellín, camino a la excelencia y la calidad	4.2.2. Maestros, maestras y directivos líderes de la calidad y la excelencia	4.2.2.1. Maestros y maestras sujetos del saber - MOVA 4.2.2.3. Bienestar docente	Calidad para los maestros
	4.2.3. Promoción de las capacidades y talentos de los estudiantes	4.2.3.1. Estrategia para el desarrollo y fortalecimiento de las capacidades cognitivas	Apoyo económico a pre ICFES y educación superior
	4.2.4. Ambientes de aprendizaje para la calidad de la educación	4.2.4.1. Mejoramiento de ambientes de aprendizaje	Infraestructura para la calidad de la educación
4.3. Medellín se construye desde la cultura	4.3.1. Bibliotecas , lectura y patrimonio para contribuir al desarrollo de la ciudadanía	4.3.1.1. Bibliotecas conectando territorios	Optimización de espacios educativos: Biblioteca España

Programa 4.1.1 – Educación inicial, preescolar, básica y media

La gestión de la oferta educativa en la ciudad tiene una perspectiva incluyente y flexible y también incluye el reto de brindar oportunidades educativas a las diversas poblaciones que tiene Medellín, eliminando barreras sociales, económicas y culturales que impiden la garantía y ejercicio efectivo del derecho a la educación.

Proyectos

Inversión

\$3.449.230.968.229

4.1.1.1 Fortalecimiento de la educación inicial - Buen Comienzo

4.1.1.2 Implementación gradual de la jornada única

4.1.1.3 Permanencia en el sistema escolar

4.1.1.4 Inclusión en el sistema escolar

4.1.1.5 Educación media y articulación con la educación superior

4.1.1.6 Acciones afirmativas en el sistema educativo para las mujeres y las niñas

Indicadores de resultado

Nombre	Unidad	Línea de Base	Meta Plan	Responsable
Tasa de deserción en el sector oficial	Porcentaje	3,34*	2.8	Secretaría de Educación
Tasa de cobertura neta total	Porcentaje	89	92	Secretaría de Educación
Tasa de cobertura del Programa Buen Comienzo	Porcentaje	72,5	75	Secretaría de Educación
Tasa de cobertura neta en media	Porcentaje	56,7	59.5	Secretaría de Educación
Tasa de extraedad en secundaria	Porcentaje	9.8	8.7	Secretaría de Educación
Tasa de analfabetismo para personas de 15 años y mas	Porcentaje	2.75	2.4	Secretaría de Educación

*Línea base 2014. Información preliminar



Programa 4.1.2 – Fortalecer el programa de educación técnica y superior

Medellín cuenta con elementos suficientes para definir la primera política pública de educación superior de carácter municipal en el país que permitirá concretar apuestas estratégicas alrededor de equidad, calidad y pertinencia. De esta manera se avanzará en la estructuración del sistema de educación superior del municipio, que además permitirá impactar de manera directa el sistema educativo en general desde la primera infancia hasta la formación postgradual.

Proyectos

Inversión
\$103.186.058.768

4.1.2.1 Apoyo para el acceso a la educación superior

4.1.2.2 Educación superior de calidad – Sinergia de las Instituciones de Educación Superior Municipales

4.1.2.3 Fortalecimiento de la universidad digital @Medellín

Indicador de resultado

Nombre	Unidad	Línea de Base	Meta Plan	Responsable
Continuidad de los estudiantes a educación superior	Porcentaje	52	57	Sapiencia



Programa 4.2.2 – Maestros, maestras, directivos líderes de la calidad y la excelencia

La calidad de la educación se ha asumido como un eje fundamental para el desarrollo de Medellín, que pasa necesariamente por la cualificación continua de los maestros, maestras y directivos docentes. Dicha cualificación incluye espacios permanentes de capacitación y actualización, mejoramiento de condiciones laborales y acciones que propendan por su bienestar y el de sus familias, contribuyendo de manera integral al desarrollo personal y profesional.

Proyectos



4.2.2.1 Maestros y maestras sujetos del saber

4.2.2.2 Redes de conocimiento e innovación

4.2.2.3 Bienestar docente

Inversión
\$9.973.827.509

Indicador de resultado

Nombre	Unidad	Línea de Base	Meta Plan	Responsable
Investigaciones realizadas por maestros	Número	43	200	Secretaría de Educación
Estrategias Educativas diseñadas por maestros (producción académica posterior a la formación)	Número	NA	2.000	Secretaría de Educación



Programa 4.2.3 – Promoción de las capacidades y talentos de los estudiantes

Las instituciones educativas no solo pueden ser espacios de desarrollo de competencias básicas, también deben crear escenarios potenciadores de las capacidades excepcionales que tienen los estudiantes. La intención es impulsarlos para que desarrollen sus capacidades al máximo, en beneficio no solo de ellos sino también de todo el tejido social, creándose una sociedad que esté dispuesta a escuchar, cambiar y crecer, que el sujeto se conozca, se desarrolle, se piense, se proyecte.

Proyectos

Inversión

\$27.840.436.727

4.2.3.1 Estrategia para el desarrollo y fortalecimiento de las capacidades cognitivas

4.2.3.2 Educación complementaria para el fortalecimiento de las capacidades humanas y los talentos

4.2.3.3 Ambientes de profundización y formación en lengua extranjera

2.2.3.4 Bachillerato internacional





Programa 4.2.3 – Promoción de las capacidades y talentos de los estudiantes

Indicadores de resultado

Nombre	Unidad	Línea de Base	Meta Plan	Responsable
Índice Sintético de Calidad Educativa - Primaria	Número	5,29	5.9	Secretaría de Educación
Índice Sintético de Calidad Educativa - Secundaria	Número	5,43	6	Secretaría de Educación
Índice Sintético de Calidad Educativa - Media	Número	6,02	6.4	Secretaría de Educación
Estudiantes de instituciones educativas oficiales que alcanzan B1 y B+ en Inglés en saber 11°	Porcentaje	6.1	8.2	Secretaría de Educación
Estudiantes en niveles satisfactorio y avanzado en lenguaje de Saber 9°	Porcentaje	49	55	Secretaría de Educación
Estudiantes en niveles satisfactorio y avanzado en matemáticas de Saber 5°	Porcentaje	32	40	Secretaría de Educación



Programa 4.2.4 – Ambientes de aprendizaje para la calidad de la educación

La calidad de la educación se relaciona también con ambientes adecuados para el aprendizaje y la dignificación del proceso formativo. En este componente se asocian aspectos como la dotación y la infraestructura educativa. La infraestructura educativa está atravesada por variables que inciden directamente en la convivencia cotidiana de sus ocupantes, la disposición anímica y física de los estudiantes, su desempeño académico, el desempeño laboral de docentes y directivos, el sentido de pertenencia y en la participación en general de la comunidad educativa.

Proyectos

Inversión

\$130.573.626.549

4.2.4.1 Mejoramiento de ambientes de aprendizaje

4.2.4.2 Apoyo a la red de laboratorios de investigación científica

4.2.4.3 Ciudadelas universitarias como espacio de desarrollo

Indicador de resultado

Nombre	Unidad	Línea de Base	Meta Plan	Responsable
Cupos generados por construcciones educativas nuevas	Número	ND	3.180	Secretaría de Educación



Programa 4.3.1 – Bibliotecas, lectura y patrimonio para contribuir al desarrollo de la ciudadanía

Fortalecimiento de un sistema bibliotecario que conecta territorios y desde donde es posible una gestión sistemática de servicios con sentido público. Se pretende seguir trabajando por consolidar la comprensión que se viene haciendo en Medellín desde la función pública de la biblioteca, como aquella institución social desde donde se facilita el acceso libre, sin ninguna distinción, a la cultura, el conocimiento y la información para el bienestar y desarrollo de todos los que se encuentran en el territorio.

Proyectos

Inversión
\$98.279.770.000

4.3.1.1 Bibliotecas conectando territorios

4.3.1.2 Lectura, escritura y oralidad

4.3.1.3 Archivo histórico de Medellín y patrimonio cultural

4.3.1.4 Puesta en valor de los patrimonios y las memorias culturales

Indicadores de resultado

Nombre	Unidad	Línea de Base	Meta Plan	Responsable
Alianzas interinstitucionales realizadas para ampliar el impacto de la función pública en bibliotecas, lectura y patrimonio	Número	ND	20	Secretaría de Cultura Ciudadana
Población que participa en los programas de promoción de Lectura, Escritura y Oralidad de Medellín	Número	1.500.000	1.600.000	Secretaría de Cultura Ciudadana



Programa 4.3.3 – Creación, formación, fomento y circulación

En este programa se encuentran distintos proyectos que propenden por el acceso a la cultura como derecho y que fortalecerán el proyecto cultural de Medellín como motor de transformación y desarrollo, así como seguirán consolidando a la ciudad como un referente iberoamericano.

Proyectos

Inversión

\$101.564.000.000

4.3.3.1 Fortalecimiento Convocatorias Públicas de Arte y Cultura

4.3.3.2 Redes de formación artística y cultural

4.3.3.3 Formación de públicos – Tarjeta única ciudadana

4.3.3.4 Intercambios culturales con el mundo (Ciudades Hermanas y aliados de Medellín)

4.3.3.5 Apoyar la producción audiovisual y cinematográfica en Medellín

Indicadores de resultado

Nombre	Unidad	Línea de Base	Meta Plan	Responsable
Hogares que participan al menos en una actividad cultural al año	Número	174.000	200.000	Secretaría de Cultura Ciudadana
Instituciones con proyectos de emprendimiento cultural realizados para su sostenibilidad	Porcentaje	NA	33	Secretaría de Cultura Ciudadana



Programa 4.4.2 – Educación pertinente a la dinámica laboral

A través de la educación, la ciudad busca lograr una mayor adaptación y velocidad de respuesta a las necesidades de un entorno económico cambiante, para ello se promueve una formación pertinente que de respuesta a la oferta y dinámica de la ciudad.

Proyectos

Inversión
\$26.730.000.000

4.4.2.1 Talento joven, Medellín le apuesta al primer empleo

4.4.2.2 Formar y educar en competencias de acuerdo a la demanda y necesidades del mercado laboral

4.4.2.3 Fomentar la inserción formal laboral

4.4.2.4 Educación para el futuro

4.4.2.5 Formación tecnológica pertinente – Consolidación del sistema de educación terciaria

4.4.2.6 Alianzas estratégicas entre el sector productivo y la educación superior

Indicadores de resultado

Nombre	Unidad	Línea de Base	Meta Plan	Responsable
Inserción laboral de jóvenes y adultos, capacitados en competencias laborales	Porcentaje	23	50	Secretaría de Desarrollo Económico
Razón del desempleo juvenil	Porcentaje	43,89	40	Secretaría de Desarrollo Económico



Programa 4.4.3 – Generación de empleo

A través del diseño y la puesta en marcha, de una estrategia de desarrollo económico fundamentada en la participación de los sectores público y privado de la ciudad, se busca aprovechar la utilización eficiente de los recursos y las ventajas competitivas de Medellín, con el fin de estimular tanto la creación de empleo decente como la actividad económica en general .

Proyectos

Inversión
\$22.770.000.000

4.4.3.1 Estrategias para el trabajo decente

4.4.3.2 Promoción de la autonomía económica para las mujeres

4.4.3.3 Crear una gran base empresarial de oferta y demanda de empleo

Indicadores de resultado

Nombre	Unidad	Línea de Base	Meta Plan	Responsable
Comunas y corregimientos con atención en las oficinas públicas de empleo	Número	14	21	Secretaría de Desarrollo Económico
Personas en situación de discapacidad que se vincula al mercado laboral	Número	ND	40	Secretaría de Desarrollo Económico
Población vulnerable que se vincula al mercado laboral	Número	ND	200	Secretaría de Desarrollo Económico
Jóvenes sin experiencia, que se vinculan al mercado laboral	Número	ND	2000	Secretaría de Desarrollo Económico



Programa 4.4.4 – Creación y fortalecimiento empresarial

Medellín debe consolidar su estrategia de conformación en ecosistemas de innovación, emprendimiento y acceso a recursos que faciliten a los nuevos y actuales emprendedores ser competitivo en el tiempo.

Inversión
\$85.594.711.883

Proyectos

4.4.4.1 Fortalecer el ecosistema de emprendimiento

4.4.4.2 Fortalecer los CEDEZO



4.4.4.3 Apoyar el emprendimiento social, educativo, cultural, deportivo y artesanal

4.4.4.4 Promoción y fomento de la Economía Social y Solidaria

4.4.4.5 Fortalecimiento del banco de oportunidades y acceso a recursos

4.4.4.6 Capital Inteligente

4.4.4.7 Plataforma de economía colaborativa (PEC)

4.4.4.8 Distrito de innovación y emprendimiento





Programa 4.4.4 – Creación y fortalecimiento empresarial

Indicadores de resultado

Nombre	Unidad	Línea de Base	Meta Plan	Responsable
Emprendimientos acompañados en sus diferentes etapas (preincubación-incubación)	Número	ND	6520	Secretaría de Desarrollo Económico
Empresas Interventadas en sus diferentes etapas (preincubación- incubación-aceleración)	Número	ND	3744	Secretaría de Desarrollo Económico
Empresas constituidas por cada 1000 habitantes	Tasa	36,2	50	Secretaría de Desarrollo Económico
Empleos generados en la ciudad o en el distrito enfocadas a CT+I (Ciencia, Tecnología e Innovación)	Número	1786	3083	Ruta N
Redes de economía colaborativa que operan en la ciudad	Número	NA	105	Secretaría de Desarrollo Económico



Programa 4.5.1 – Ciencia, innovación y tecnología para la sociedad

Propiciar una evolución más inclusiva de la economía de Medellín, asegurando que los mayores ingresos fruto del crecimiento económico se irrigen hacia el grueso de la población y no únicamente a los quintiles más altos del ingreso. De la misma forma la principal prioridad debe ser desde la innovación solucionar primero los mayores problemas sociales que afectan a nuestra sociedad.

Proyectos

4.5.1.1 Plan CT + I Medellín

4.5.1.2 Fortalecer el sistema de movilidad inteligente

4.5.1.3 Implementar la tecnología en salud

4.5.1.4 Laboratorios de creación

Inversión
\$52.500.000.000

Indicadores de resultado

Nombre	Unidad	Línea de Base	Meta Plan	Responsable
Productos y mejoras a procesos generados en actividades productivas a partir de los laboratorios de creación	Número	NA	1.312	Ruta N
Índice de la innovación para la sociedad	Porcentaje	20	40	Ruta N



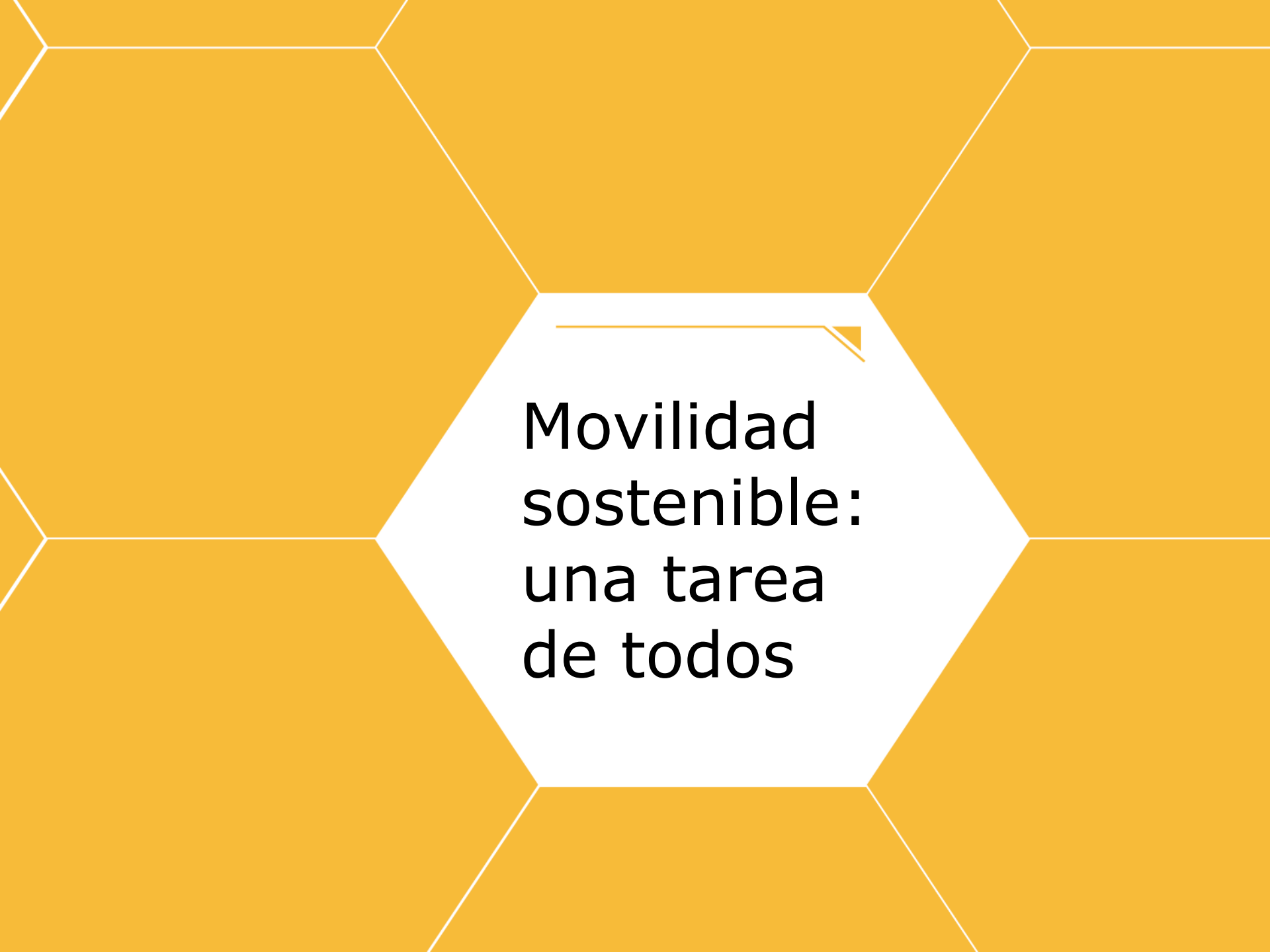

**Movilidad
sostenible:
una tarea
de todos**

5. MOVILIDAD SOSTENIBLE: UNA TAREA DE TODOS



DIMENSIÓN

RETOS

*5.1. Medellín se integra con la
región, el Área Metropolitana
y la Nación*

*5.2. Medellín por una
mejor movilidad*

*5.3. Medellín gestiona sus
sistemas de movilidad*

PROGRAMAS

5.1.1. Gestión de planes regionales y metropolitanos

5.2.1. Planificación del Sistema de Movilidad de la ciudad

5.2.2. Proyectos de infraestructura para la movilidad de la ciudad

5.3.1. Fortalecimiento a la integración multimodal del Transporte Público

5.3.2. Intervenciones movilidad para transporte público multimodal

5.3.3. Gestión integral para la movilidad no motorizada

5.3.4. Reconociendo la importancia de la movilidad segura

5.3.5. Por la calidad del aire que respiramos

MOVILIDAD SOSTENIBLE: UNA TAREA DE TODOS

¡CONTAMOS
CON TUS
IDEAS!



Alcaldía de Medellín
Cuenta con vos

OBJETIVO

Proporcionar a los ciudadanos, una movilidad accesible, segura y confortable, que aporte al mejoramiento de la calidad de vida, de una manera coherente con los principios de sostenibilidad ambiental y salud pública

60%

se reducirá el tiempo de viaje entre Medellín y Turbo con Autopistas para la Prosperidad.

0,5%

de los ciudadanos se moviliza en bicicleta, mientras el 14% lo hace en vehículo particular.

9

minutos incrementó el tiempo promedio de desplazamiento en la última década.

**Inversión:
\$1.527.173.730.000**



MOVILIDAD SOSTENIBLE: UNA TAREA DE TODOS



Alcaldía de Medellín
Cuenta con vos

En el Plan de Desarrollo Local de la comuna 2: *Un mapa abierto a las propuestas de vida de la gente*", y en el Encuentro Ciudadano en la comuna 2, los temas que aparecen asociados a la Dimensión Movilidad sostenible: una tarea de todos, se concentran principalmente en aspectos como:

Recurrentes Plan de Desarrollo Local	Recurrente Encuentros Ciudadanos
<ul style="list-style-type: none">➤ Diseño e implementación del plan de tránsito y movilidad	<ul style="list-style-type: none">➤ Organización. Regulación y control de las rutas de transporte en la comuna➤ Agentes de tránsito para el control de la movilidad

MOVILIDAD SOSTENIBLE: UNA TAREA DE TODOS



Alcaldía de Medellín
Cuenta con vos

RETO	PROGRAMA	PROYECTO	IDEAS DE PROYECTO PLAN DE DESARROLLO LOCAL
5.2. Movilidad para la ciudad	5.2.1. Planificación del Sistema de Movilidad de la ciudad	5.2.1.1. Formulación del Plan Integral de Movilidad Sostenible	Diseño e implementación del plan de tránsito y movilidad de la Comuna 2

MOVILIDAD SOSTENIBLE: UNA TAREA DE TODOS



Alcaldía de Medellín
Cuenta con vos

RETO	PROGRAMA	PROYECTO	ENCUENTRO CIUDADANO
5.3. Medellín gestiona sus sistemas de movilidad	5.3.1. Fortalecimiento a la integración multimodal del Transporte Público	5.3.1.5. Gestionar y fortalecer la operación del transporte público colectivo de Medellín y sus corregimientos	Frecuencia y horario de rutas de buses y alimentadores
			Imagen y color de buses en Medellín
	5.3.4. Reconociendo la importancia de la movilidad segura	5.3.4.2. Vigilancia y control de la movilidad segura	Recuperación de rutas de la comuna al centro de Medellín
			Controles de agentes de Tránsito en la comunidad
		Regular las terminales de buses de los barrios	

MOVILIDAD SOSTENIBLE: UNA TAREA DE TODOS



Alcaldía de Medellín
Cuenta con vos

Programa 5.2.1 – Planificación del Sistema de movilidad de la ciudad

La ciudad debe continuar avanzando en la estructuración, ejecución y priorización de proyectos asociados a la movilidad, para lo cual es fundamental contar con soportes técnicos que permitan la correcta toma de decisiones que optimicen la inversión de recursos y la gestión de la infraestructura para la movilidad.

Proyectos

Inversión
\$17.077.800.000

5.2.1.1 Formulación del Plan Integral de Movilidad Sostenible

5.2.1.2 Formulación de un plan integral de intervenciones sobre los corredores de transporte y su área de influencia de los existentes y futuros

5.2.1.3 Estructuración del corredor de la Av. 34 para transporte masivo

5.2.1.4 Estructurar estación Entre Orillas

5.2.1.5 Estructurar corredores de transporte transversales a la Avenida El Poblado

5.2.1.6 Prueba piloto de carriles especiales para motos

Indicador de resultado

Nombre	Unidad	Línea de Base	Meta Plan	Responsable
Integración multimodal del sistema de transporte público de la ciudad	Porcentaje	20	80	Departamento Administrativo de Planeación

MOVILIDAD SOSTENIBLE: UNA TAREA DE TODOS



Alcaldía de Medellín
Cuenta con vos

Programa 5.3.1 – Fortalecimiento a la integración multimodal del transporte público

De cara al usuario se requiere una intermodalidad del servicio de transporte que se integre física y tarifariamente para que quien lo use se beneficie con una mayor cobertura y un menor costo en sus desplazamientos bajo condiciones de eficiencia, calidad y seguridad.

Inversión

\$230.134.910.000

Proyectos

5.3.1.1 Mejorar el Sistema de Transporte Masivo de la Metrópoli (Apoyo Plan Maestro SITVA)

5.3.1.2 Potencializar el sistema de recaudo electrónico para el transporte público

5.3.1.3 Gestionar y estructurar equipamientos para el parqueo adyacente a los sistemas de transporte público

5.3.1.4 Fortalecer el programa de racionalización del Transporte Público asociados a corredores de transporte

5.3.1.5 Gestionar y fortalecer la operación del Transporte Público Colectivo de Medellín y sus Corregimientos

5.3.1.6 Fortalecer la operación de Metroplús en las Cuencas 3 y 6

Indicador de resultado

Nombre	Unidad	Línea de Base	Meta Plan	Responsable
Usuarios movilizados en transporte público.	Número	1.527.000	2.300.000	Secretaría de Movilidad
Nivel de percepción positiva de la cobertura del transporte público	Porcentaje	75,94*	80	Secretaría de Movilidad

*Encuesta de Calidad de Vida, 2014.

MOVILIDAD SOSTENIBLE: UNA TAREA DE TODOS



Alcaldía de Medellín
Cuenta con vos

Programa 5.3.4 – Reconociendo la importancia de la movilidad segura

Mejorar las condiciones de accesibilidad y seguridad vial de la población mediante el ordenamiento del tránsito de las personas, animales y vehículos por las vías públicas y privadas abiertas, empleando diferentes mecanismos para prevenir, reglamentar, regular, controlar e informar a usuarios de las vías sobre la forma correcta de circular, para así asegurar un desplazamiento seguro y confiable.

Proyectos

Inversión
\$60.000.000.000

5.3.4.1 Señalización para la seguridad vial de los ciudadanos

5.3.4.2 Vigilancia y control de la movilidad segura

Indicador de resultado

Nombre	Unidad	Línea de Base	Meta Plan	Responsable
Tasa de mortalidad por cada 10.000 vehículos registrados	Tasa	2,01	1,77	Secretaría de Movilidad

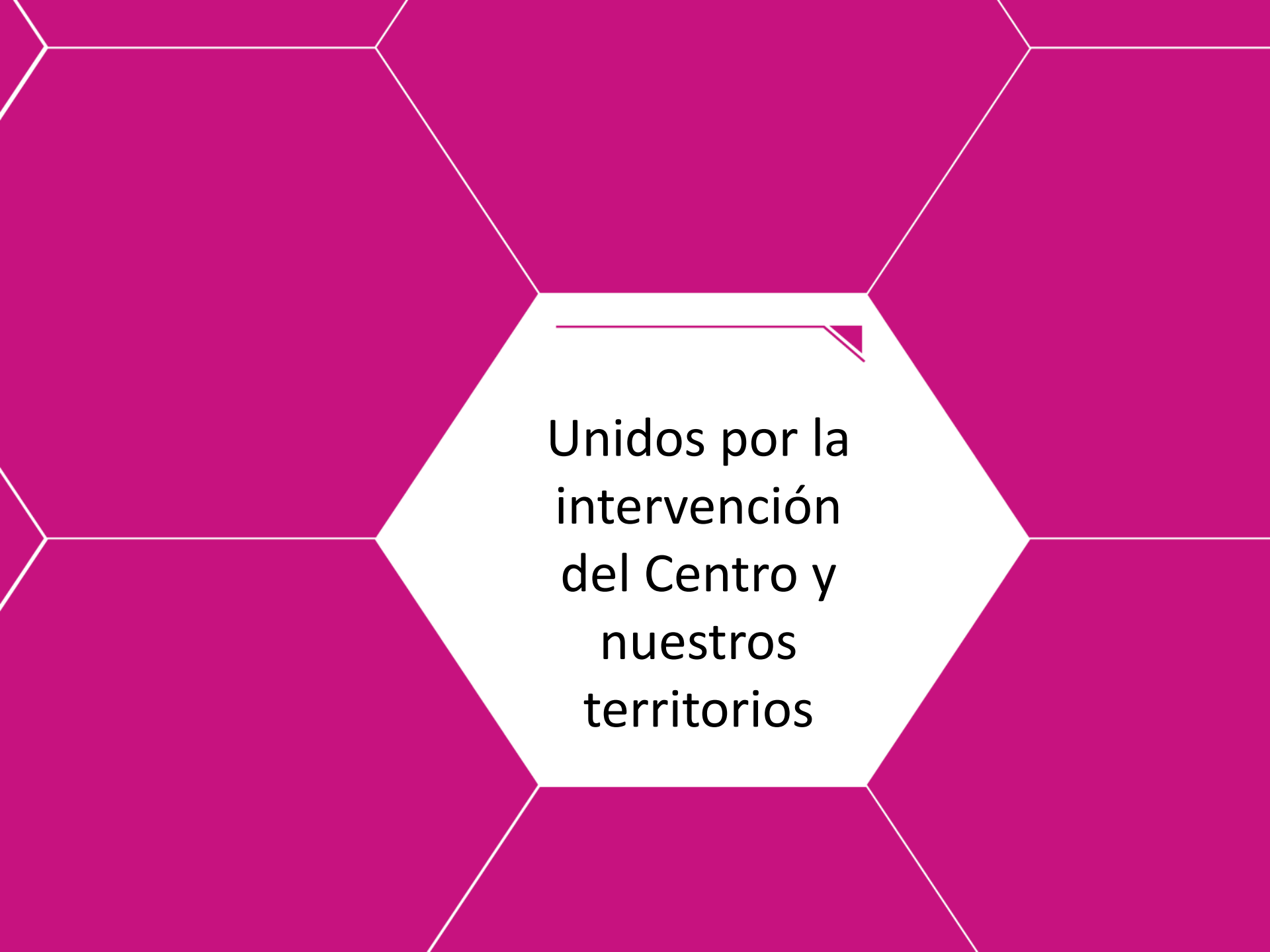

Unidos por la
intervención
del Centro y
nuestros
territorios

6. UNIDOS POR LA INTERVENCIÓN DEL CENTRO Y NUESTROS TERRITORIOS



DIMENSIÓN

RETOS

6.1. Medellín planifica y gestiona su territorio

6.2. Proyectos Integrales para Medellín

6.3. Medellín gestiona su paisaje y patrimonio

6.4. Medellín vuelve a su Centro

PROGRAMAS

- 6.1.1. Planificación del ordenamiento territorial
- 6.1.2. Implementación del Sistema de gestión para la equidad territorial
- 6.1.3. Gestión de la información urbanística y catastral
- 6.1.4. Fortalecimiento estratégico para la articulación del desarrollo regional

- 6.2.1. Gestión de los instrumentos de planificación adoptados, de segundo y tercer nivel del POT
- 6.2.2. Implementación de proyectos estratégicos

- 6.3.1. Espacio público para la convivencia ciudadana
- 6.3.2. Recuperemos nuestro patrimonio y paisaje
- 6.3.3. Generando valor inmobiliario

- 6.4.1. Articulación entre planes para la recuperación integral del Centro
- 6.4.2. Conectividad y nueva movilidad
- 6.4.3. Rehabilitación del espacio público y el patrimonio
- 6.4.4. Presencia institucional y gobernabilidad

RETOS

6.5. Hábitat adecuado para Medellín

6.6. Medellín reconoce la importancia de su territorio rural

PROGRAMAS

- 6.5.1. Fortalecimiento al Sistema Municipal habitacional
- 6.5.2. Reasentamiento integral de población
- 6.5.3. Gestión de nuevos desarrollos habitacionales de vivienda social
- 6.5.4. Mejoramiento Integral de Barrios

- 6.6.1. Rescate y difusión de la identidad de los territorios rurales
- 6.6.2. Desarrollo integral de los territorios rurales
- 6.6.3. Desarrollo empresarial rural

UNIDOS POR LA INTERVENCIÓN DEL CENTRO Y NUESTROS TERRITORIOS

¡CONTAMOS
CON TUS
IDEAS!



Alcaldía de Medellín
Cuenta con vos

OBJETIVO

Intervenir de manera integral y estratégica el territorio urbano y rural de Medellín según el modelo de ciudad dispuesto en el Plan de Ordenamiento Territorial, aprovechando oportunidades en términos de patrimonio, espacio público, vivienda y hábitat, además de hacer un énfasis especial para recuperar y rehabilitar el Centro. Queremos garantizar a los ciudadanos el derecho a la ciudad y la equidad territorial en reconocimiento de sus particularidades y formas de habitar su entorno.

106

muerres por cada 100 mil habitantes fue la tasa de homicidios del centro en 2015.

5.500

venteros informales regulados hay en el centro,

5.544

viviendas están en zonas de alto riesgo no mitigable.

Inversión:
\$982.004.563.207

En el Plan de Desarrollo Local de la comuna 2: *Un mapa abierto a las propuestas de vida de la gente*", y en el Encuentro Ciudadano en la comuna 2, los temas que aparecen asociados a la Dimensión Unidos por la intervención del centro y nuestros territorios, se concentran principalmente en aspectos como:

Recurrentes Plan de Desarrollo Local	Recurrente Encuentros Ciudadanos
<ul style="list-style-type: none">➤ Reasentamiento Integral y reubicación de población➤ Legalización integral de predios➤ Mejoramiento Integral de vivienda	<ul style="list-style-type: none">➤ Espacio Público y ordenamiento Territorial

UNIDOS POR LA INTERVENCIÓN DEL CENTRO Y NUESTROS TERRITORIOS



Alcaldía de Medellín
Cuenta con vos

RETO	PROGRAMA	PROYECTO	IDEAS DE PROYECTO PLAN DE DESARROLLO LOCAL
6.1. Medellín planifica y gestiona su territorio	6.1.1. Planificación del ordenamiento territorial	6.1.1.2. Desarrollo y actualización de normas y estudios complementarios al POT	Espacio Público y ordenamiento Territorial
6.5 Hábitat adecuado para Medellín	6.5.4. Mejoramiento Integral de Barrios	6.5.4.1. Mejoramientos de vivienda	Mejoramiento Integral de vivienda
	6.5.4 Mejoramiento integral de barrios	6.5.4.3. Titulación de predios	Legalización integral de predios

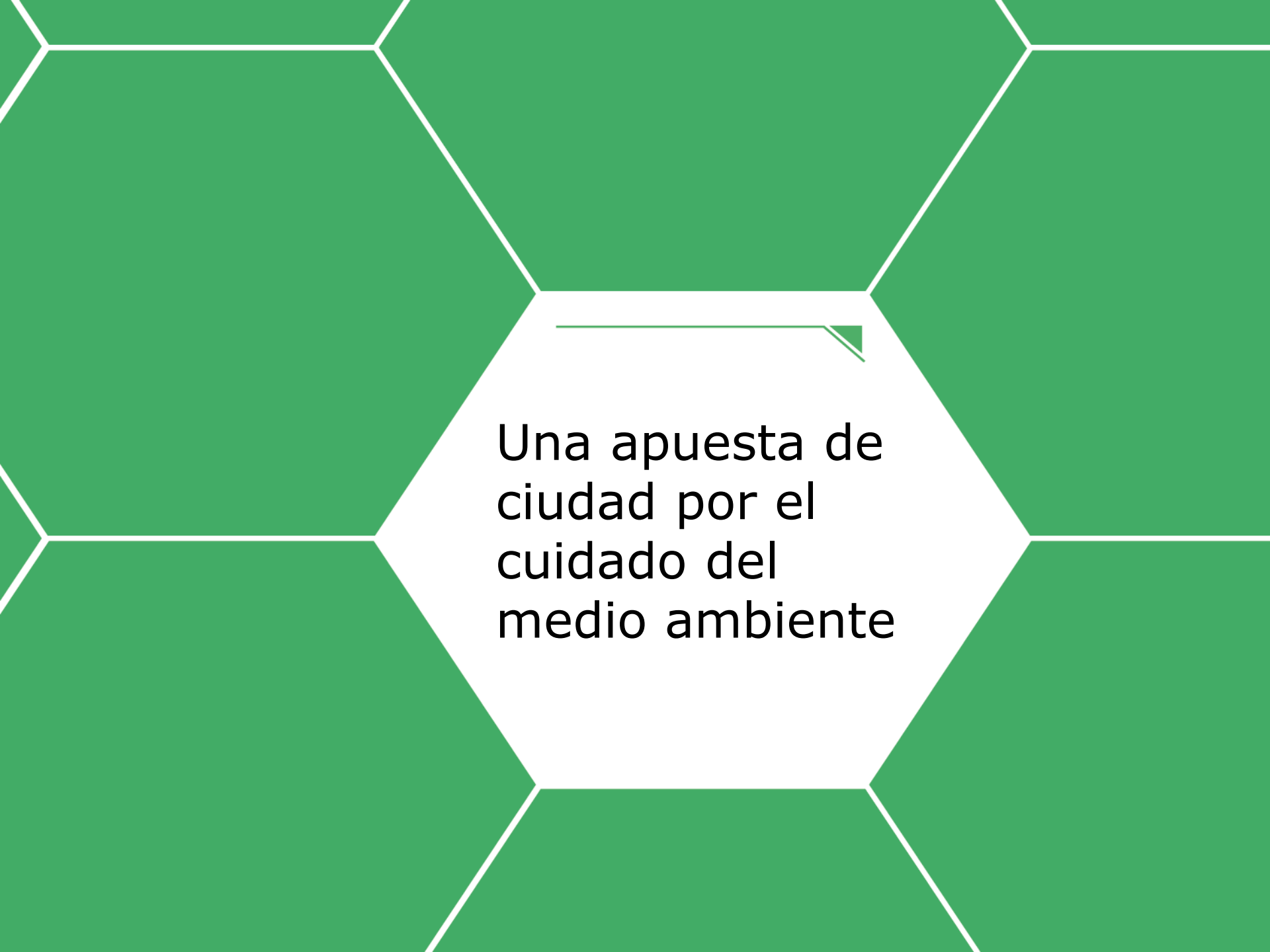

Una apuesta de
ciudad por el
cuidado del
medio ambiente

7. UNA APUESTA DE CIUDAD POR EL CUIDADO DEL MEDIO AMBIENTE

DIMENSIÓN

RETOS

7.1. Medellín ciudad verde y sostenible

7.2. Medellín con acceso de calidad a los Servicios Públicos

7.3. Medellín gestiona el riesgo

PROGRAMAS

7.1.1. Gestión de la Infraestructura Verde: generación y mantenimiento de espacios verdes y conectores ecológicos.

7.1.2. Estructura ecológica y sus servicios ecosistémicos

7.1.3. Nuestro río y sus quebradas

7.1.4. Gestión Integral de residuos sólidos

7.1.5. Protección animal

7.1.6. Sistema de gestión Ambiental Integral y cambio climático

7.1.7. Salud Ambiental

7.2.1. Acceso de calidad al acueducto y al alcantarillado

7.2.2. Gestión integral de los servicios públicos

7.3.1. Conocimiento del riesgo

7.3.2. Reducción y mitigación del riesgo

7.3.3. Manejo eficaz de desastres

UNA APUESTA DE CIUDAD POR EL CUIDADO DEL MEDIO AMBIENTE

¡CONTAMOS
CON TUS
IDEAS!



Alcaldía de Medellín
Cuenta con vos

OBJETIVO

Promover el acceso y mejoramiento de la prestación de servicios públicos de calidad, fortaleciendo la prevención y gestión de los factores de amenaza y riesgo e incrementando los esfuerzos en la construcción de una conciencia ambiental que conlleve al uso responsable y conservación de los recursos, y en general, a la sostenibilidad de la ciudad

99,95

es el porcentaje de cobertura en acueducto y 88,6% en alcantarillado.

5

áreas protegidas tiene Medellín con plan de manejo.

3.600

animales son atendidos cada año en el Centro de Bienestar Animal.

Inversión: **\$1.005.752.936.764**

UNA APUESTA DE CIUDAD POR EL CUIDADO DEL MEDIO AMBIENTE



Alcaldía de Medellín
Cuenta con vos

En el Plan de Desarrollo Local de la comuna 2: *Un mapa abierto a las propuestas de vida de la gente*", y en el Encuentro Ciudadano en la comuna 2, los temas que aparecen asociados a la Dimensión Una apuesta de ciudad por el cuidado del medio ambiente, se concentran principalmente en aspectos como:

Recurrentes Plan de Desarrollo Local	Recurrente Encuentros Ciudadanos
<ul style="list-style-type: none">➤ Recuperación y embellecimiento del entorno de las quebradas➤ espacios ecológicos, fauna y flora➤ Formación, organización y formalización de la población recicladora➤ Descontaminación ambiental➤ Uso adecuado del agua, la energía y control del ruido	<ul style="list-style-type: none">➤ El problema de las quebradas➤ Disposición de residuos Sólidos y reciclaje➤ Acceso a servicios públicos➤ Mitigación del riesgo

Puntos de encuentro entre ideas del PDL y encuentros ciudadanos

- Recuperación y embellecimiento del entorno de las quebradas
- Disposición de residuos sólidos
- Viviendas con servicios públicos domiciliarios

UNA APUESTA DE CIUDAD POR EL CUIDADO DEL MEDIO AMBIENTE



Alcaldía de Medellín
Cuenta con vos

RETO	PROGRAMA	PROYECTO	IDEAS DE PROYECTO PLAN DE DESARROLLO LOCAL
7.1. Medellín ciudad verde y sostenible	7.1.1. Gestión de la Infraestructura Verde: generación y mantenimiento de espacios verdes y conectores ecológicos.	7.1.1.1 Ecoparques en quebradas de ciudad 7.1.1.5. Estrategia de conservación y mantenimiento de espacios verdes de la ciudad	*Recuperación y embellecimiento del entorno de las quebradas y zonas verdes de la Comuna 2 *Protección y recuperación de zonas verdes, quebradas y afloramientos de agua
	7.1.3. Nuestro río y sus quebradas	7.1.3.3. Plan padrino de quebradas y zonas verdes	
	7.1.2. Estructura ecológica y sus servicios ecosistémicos	7.1.2.4. Conocimiento, valoración y gestión de la biodiversidad y los servicios ecosistémicos	Promoción para la protección, conservación y cuidado de los espacios ecológicos, fauna y flora de la Comuna 2
	7.1.4. Gestión Integral de residuos sólidos	7.1.4.3. Optimización de estrategias para la gestión de residuos sólidos	*Procesos pedagógicos dirigidos a la comunidad en general para el manejo responsable de los residuos sólidos.
	7.1.4. Gestión Integral de residuos sólidos	7.1.4.5. Recicladores, empresario del aprovechamiento del material reciclable	Formación, organización y formalización de la población recicladora (recuperadores)
	7.1.5. Protección animal	7.1.5.3. Los animales cuentan con vos	*Protección integral a la fauna doméstica de la Comuna 2
	7.1.6. Sistema de gestión Ambiental Integral y cambio climático	7.1.6.1. Estructura para la Gestión Ambiental Integral de Medellín	Diseño y aplicación del plan de descontaminación ambiental
7.2. Medellín con acceso de calidad a los Servicios Públicos	7.2.2. Gestión integral de los servicios públicos	7.2.2.1. Pedagogía ciudadana en servicios públicos	Educación en modelos alternativos de consumo y cambio climático, dirigidos a comerciantes, organizaciones y población en general para el uso adecuado del agua, la energía y control del ruido.

UNA APUESTA DE CIUDAD POR EL CUIDADO DEL MEDIO AMBIENTE



Alcaldía de Medellín
Cuenta con vos

RETO	PROGRAMA	PROYECTO	ENCUENTRO CIUDADANO
7.1. Medellín ciudad verde y sostenible	7.1.3. Nuestro río y sus quebradas	7.1.3.2. Intervenciones y mantenimiento de cauces de quebradas	El problema de las quebradas
	7.1.3. Nuestro río y sus quebradas	7.1.3.3. Plan padrino de quebradas y zonas verdes	
	7.1.4. Gestión Integral de residuos sólidos	7.1.4.1. Implementación, seguimiento, revisión y actualización de los PGIRS para el cuidado de los recursos naturales	Disposición de residuos Sólidos
	7.1.4. Gestión Integral de residuos sólidos	7.1.4.3. Optimización de estrategias para la gestión de residuos sólidos	
	7.1.4. Gestión Integral de residuos sólidos	7.1.4.2. Ubicación de sitios para la gestión Integral de los residuos sólidos	Reciclaje de materiales
7.2. Medellín con acceso de calidad a los Servicios Públicos	7.2.1. Acceso de calidad al acueducto y al alcantarillado	7.2.1.1. Mínimo vital de agua potable	Acceso a servicios públicos
	7.2.1. Acceso de calidad al acueducto y al alcantarillado	7.2.1.3. Agua potable y saneamiento básico (Subsanación de déficit)	
	7.2.2. Gestión integral de los servicios públicos	7.2.2.2. Formulación e implementación de políticas para los servicios públicos	
	7.2.2. Gestión integral de los servicios públicos	7.2.2.2. Formulación e implementación de políticas para los servicios públicos	Recolección de basuras
7.3. Medellín gestiona el riesgo	7.3.1. Conocimiento del riesgo	7.3.1.1. Formación y capacitación en gestión del riesgo	Trabajo mancomunado en mitigación del riesgo

Programa 7.1.1 – Gestión de la Infraestructura Verde: generación y mantenimiento de espacios verdes y conectores ecológicos.

Busca la consolidación de espacios verdes para propiciar conectores ecológicos entre las distintas zonas de la ciudad, generando servicios ecosistémicos que permitan la interconectividad de los diferentes ecosistemas para promover los flujos de flora y fauna dándole una mayor funcionalidad ecológica a los ecosistemas urbanos y rurales.

Inversión

\$21.533.000.000

Proyectos

7.1.1.1 Ecoparques en quebradas de ciudad

7.1.1.2 Conectividad ecológica de la estructura verde

7.1.1.3 Planeación y diseño del componente verde de la ciudad

7.1.1.4 Implementación de zonas verdes alternativas

7.1.1.5 Estrategia de conservación y mantenimiento de espacios verdes de la ciudad

Indicador de resultado

Nombre	Unidad	Línea de Base	Meta Plan	Responsable
Conectividad de la infraestructura verde generada	Metros lineales	20.278	5.000	Secretaría de Medio Ambiente



Programa 7.1.2 – Estructura ecológica y sus servicios ecosistémicos

Proteger y mejorar los ecosistemas que dan soporte a la vida en Medellín, reconociendo las condiciones de los recursos naturales, fortaleciendo la conectividad y la protección de los servicios ecosistémicos. Este programa se constituye en un tema transversal en la planificación del territorio urbano y rural, que visualiza elementos de articulación y codependencia desde la conservación y protección de la base natural para el desarrollo y la subsistencia humana.

Proyectos

Inversión
\$64.741.618.311

7.1.2.1 Restauración y aumento de la cobertura boscosa en la zona rural de Medellín

7.1.2.2 Gestión para la protección del recurso hídrico

7.1.2.3 Gestión de áreas protegidas y áreas estratégicas para la sostenibilidad ambiental

7.1.2.4 Conocimiento, valoración y gestión de la biodiversidad y los servicios ecosistémicos

Indicador de resultado

Nombre	Unidad	Línea de Base	Meta Plan	Responsable
Cobertura boscosa en suelo forestal protector incrementada.	Hectáreas	6.177,74	300	Secretaría de Medio Ambiente



Programa 7.1.3 – Nuestro río y sus quebradas

Consiste en consolidar la variable hídrica de la ciudad como eje de la estructura ecológica principal, mediante acciones en pro de la recuperación y mejoramiento ambiental, ecológico y paisajístico del sistema hídrico de la ciudad, en la búsqueda de una ciudad sostenible y con sentido de pertenencia sobre sus fuentes hídricas, las cuales pueden ser prestadoras de servicios ecosistémicos como recreación, regulación hídrica y climática, y soporte para la biodiversidad local.

Proyectos

7.1.3.1 Nuestro Río

7.1.3.2 Intervenciones y mantenimiento de cauces de quebradas

7.1.3.3 Plan padrino de quebradas y zonas verdes

Inversión
\$49.500.000.000

Indicador de resultado

Nombre	Unidad	Línea de Base	Meta Plan	Responsable
Riesgo de inundaciones asociadas a quebradas reducido	Porcentaje	1,5	1,3	Secretaría de Medio Ambiente



Programa 7.1.4 – Gestión integral de residuos sólidos

La Gestión Integral de Residuos Sólidos desarrollará acciones que propendan por la disminución de impactos ambientales negativos, mediante estrategias que permitirán: fomentar la identificación de la y el reciclador por parte de la ciudadanía, ejecutar capacitaciones en el manejo adecuado de los residuos sólidos por parte de los ciudadanos, la intervención que permitan recuperar lugares que han sido invadidos como puntos críticos y la generación de alternativas para crear espacios que faciliten la gestión de los residuos que por su tamaño y composición no son dispuestos como los residuos ordinarios por parte del prestador del servicio de aseo.

Proyectos

Inversión
\$33.036.530.371

7.1.4.1 Implementación, seguimiento, revisión y actualización de los PGIRS para el cuidado de los recursos naturales

7.1.4.2 Ubicación de sitios para la gestión integral de los residuos sólidos

7.1.4.3 Optimización de estrategias para la gestión de residuos sólidos

7.1.4.4 Medellín Intercambio Verde

7.1.4.5 Recicladores: empresario del aprovechamiento del material reciclable



Indicadores de resultado

Nombre	Unidad	Línea de Base	Meta Plan	Responsable
Puntos críticos de residuos sólidos recuperados	Número	ND	60	Secretaría de Medio Ambiente
Residuos sólidos aprovechados respecto a los generados	Porcentaje	15	20	Secretaría de Medio Ambiente



Programa 7.1.5 – Protección animal

Con este programa se pretende dar atención integral a la fauna doméstica callejera y realizar campañas educativas en la tenencia responsable de mascotas, con el propósito de generar una cultura de protección y responsabilidad con los recursos naturales, así como promover la adopción de animales domésticos.

Proyectos

7.1.5.1 Fortalecer MICHIP

7.1.1.2 Promoción del bienestar animal y puntos para la adopción

7.1.5.3 Los animales cuentan con vos

Inversión
\$27.176.000.000

Indicadores de resultado

Nombre	Unidad	Línea de Base	Meta Plan	Responsable
Animales atendidos a través del programa de Bienestar Animal	Numero	14.326	8.000	Secretaría de Medio Ambiente
Cobertura de animales protegidos con microchip	Porcentaje	20	40	Secretaría de Medio Ambiente



Programa 7.1.6 – Sistema de gestión ambiental integral y cambio climático

Optimizar la gestión ambiental en el municipio, reduciendo reprocesos, así como aumentando la presencia institucional articulada y concertada con la comunidad. En relación con las intervenciones integrales en el hábitat, se lidera la intervención articulada de las dependencias de la administración municipal, que desde sus competencias, mejoran físicamente los espacios más críticos de la ciudad y realizan actividades de sensibilización y apropiación del espacio público.

Proyectos

Inversión
\$8.218.980.000

7.1.6.1 Estructura para la Gestión Ambiental Integral de Medellín

- 7.1.6.2 Habilitación ambiental del Morro de Basuras de Moravía
- 7.1.6.3 Intervenciones sociales y ambientales integrales
- 7.1.6.4 Plan de mitigación y adaptación al cambio climático
- 7.1.6.5 Acciones de mitigación y adaptación al cambio climático

Indicadores de resultado

Nombre	Unidad	Línea de Base	Meta Plan	Responsable
Medidas para enfrentar el cambio climático generadas e implementadas	Número	ND	3	Secretaría de Medio Ambiente
Instancias de coordinación institucional fortalecidas	Número	13	14	Secretaría de Medio Ambiente



UNA APUESTA DE CIUDAD POR EL CUIDADO DEL MEDIO AMBIENTE

¡CONTAMOS
CON TUS
IDEAS!



Alcaldía de Medellín
Cuenta con vos

Programa 7.2.1 – Acceso de calidad al acueducto y al alcantarillado

Hay que soñarse una ciudad donde todos podamos acceder a servicios públicos de calidad. La administración local le apuesta a la disminución de la distancia que separa a la población más vulnerable del acceso al servicio público, mediante estrategias que parten de la garantía de estos derechos constitucionales, fortaleciendo las herramientas legales que aportan a este logro e innovando con soluciones diferenciales y revolucionarias.

Proyectos

7.2.1.1 Mínimo vital de agua potable

7.2.1.2 Fondo de solidaridad y redistribución de ingresos

7.2.1.3 Agua potable y saneamiento básico

Inversión
\$485.219.085.479

Indicadores de resultado

Nombre	Unidad	Línea de Base	Meta Plan	Responsable
Cobertura de Acueducto	Porcentaje	95,81	97,44	Secretaría de Gestión y Control Territorial
Cobertura de alcantarillado	Porcentaje	88,6	95,39	Secretaría de Gestión y Control Territorial
Cobertura de aseo	Porcentaje	89,55	92,02	Secretaría de Gestión y Control Territorial
Aguas residuales tratadas en la zona urbana	Porcentaje	ND	50	Secretaría de Gestión y Control Territorial
Índice de riesgo de la calidad del agua para consumo humano - IRCA - Zona Urbana	Nivel	Sin Riesgo	Sin Riesgo	Secretaría de Salud
Índice de riesgo de la calidad del agua para consumo humano - IRCA - Zona Rural	Nivel	Sin Riesgo	Sin Riesgo	Secretaría de Salud
Hogares que acceden a soluciones de suministro de agua potable	Número	1.909	40.200	EPM



Programa 7.2.2 – Gestión integral de los servicios públicos

La apuesta principal de los gobiernos territoriales es y seguirá siendo la lucha contra la pobreza y el hambre. La ciudad requiere una prestación de los diferentes servicios a partir de estrategias sostenibles que vayan en pro de la protección de los recursos naturales, como materia prima indispensable y finita.

Proyectos

Inversión
\$222.889.783.305

7.2.2.1 Pedagogía ciudadana en servicios públicos

7.2.2.2. Formulación e implementación de políticas para los servicios públicos

7.2.2.3 Mínimo vital de energía

7.2.2.4 Alumbrado público e iluminación para la seguridad y el disfrute de los espacios públicos

Indicadores de resultado

Nombre	Unidad	Línea de Base	Meta Plan	Responsable
Cobertura de Micromedición en la Zona Urbana	Porcentaje	ND	97,44	Secretaría de Gestión y Control Territorial
Índice de Aguas No Contabilizadas (IANC) en la zona urbana	Porcentaje	ND	30	Secretaría de Gestión y Control Territorial
Servicio de alumbrado público efectivo prestado	Porcentaje	ND	99	Secretaría de Gestión y Control Territorial



Programa 7.3.1 – Conocimiento del riesgo

Es el proceso de la gestión del riesgo compuesto por la identificación de escenarios de riesgo, el análisis y evaluación del riesgo, el monitoreo y seguimiento del riesgo con sus componentes, y la comunicación para promover una mayor conciencia del mismo que alimenta los procesos de reducción del riesgo y de manejo de desastre.

Proyectos

Inversión
\$20.871.042.530

7.3.1.1 Formación y capacitación en gestión del riesgo

7.3.1.2 Fortalecimiento de SIATA e innovación para la gestión del riesgo

7.3.1.3 Divulgación del Plan Municipal de Gestión del Riesgo

7.3.1.4 Estudios en áreas o zonas con situaciones de riesgo

Indicador de resultado

Nombre	Unidad	Línea de Base	Meta Plan	Responsable
Personas que conocen acciones para la gestión del riesgo	Porcentaje	NA	30	Departamento Administrativo de Gestión del Riesgo de Desastres -DAGR

?



ARTICULACIONES

¡CONTAMOS
CON TUS
IDEAS!



Alcaldía de Medellín
Cuenta con vos

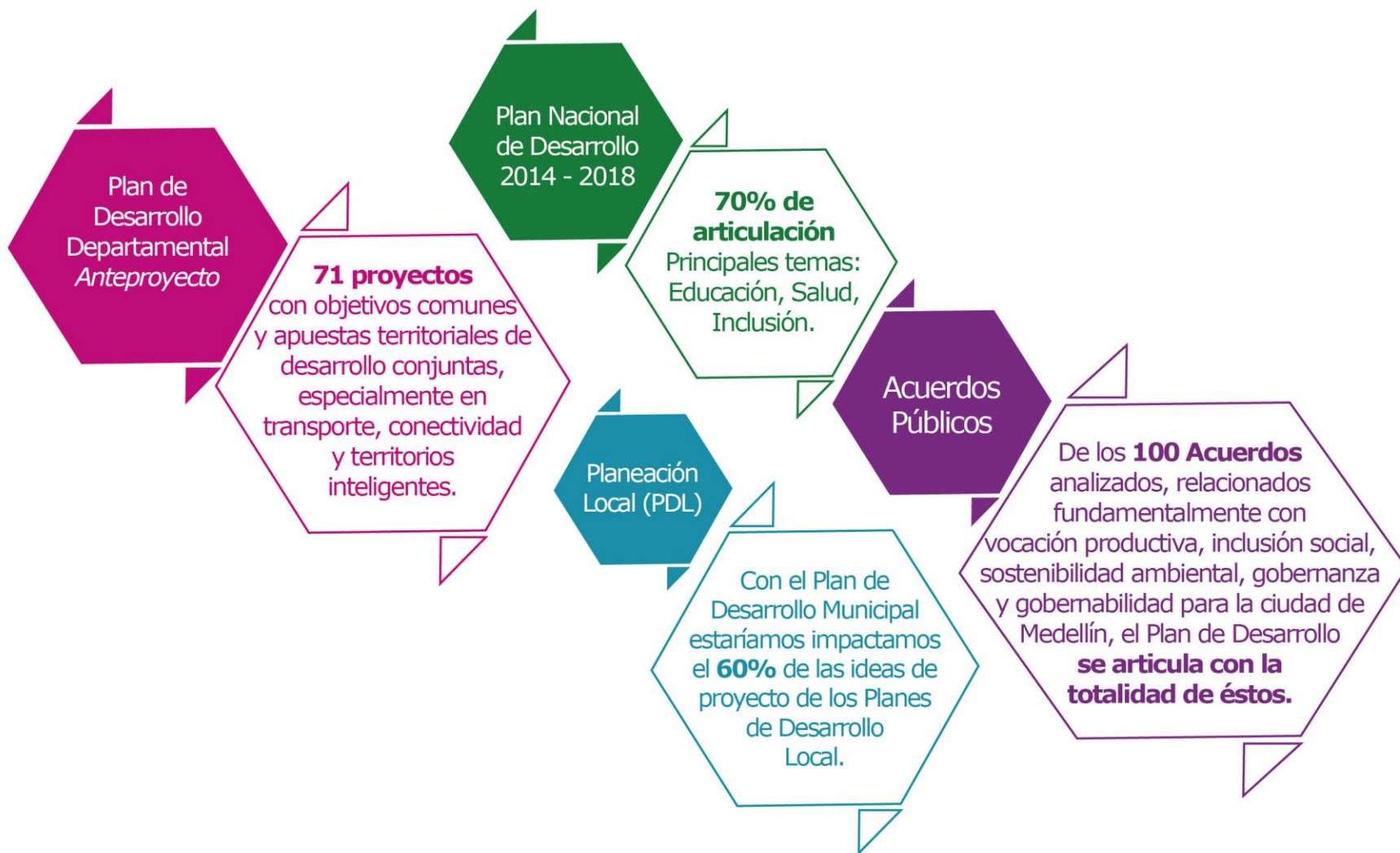

¿QUÉ HACE DIFERENTE ESTE PLAN?

¡CONTAMOS
CON TUS
IDEAS!



Alcaldía de Medellín
Cuenta con vos



Construcción **participativa y democrática** del Plan antes de la entrega del Anteproyecto al CTP.



Sellos diferenciadores para identificar el enfoque de derechos, de género, territorial y poblacional. Además para indicar los programas y proyectos que le apuntan a los Objetivos de Desarrollo Sostenible, cambio climático y resiliencia.



Llegamos hasta la **unidad básica de gestión pública** en el proceso de formulación (Proyectos).



Es la primera vez que se despliega una **estrategia de comunicación digital** tan contundente para llegar al territorio y escuchar de manera cercana a los ciudadanos.
La Ruta de Medellín



Identificamos dos **transversalidades: cultura ciudadana – curso de vida.**



Construimos el Plan de Desarrollo con los niños
Escuchamos sus sueños de ciudad y los materializamos.



Articulación a los instrumentos de planeación estratégica nacional, regional y local.



EL PLAN LO CONSTRUIMOS, Y LO VAMOS A EJECUTAR

CON TODOS

LOS CIUDADANOS DE MEDELLÍN.



¡generaciones!

