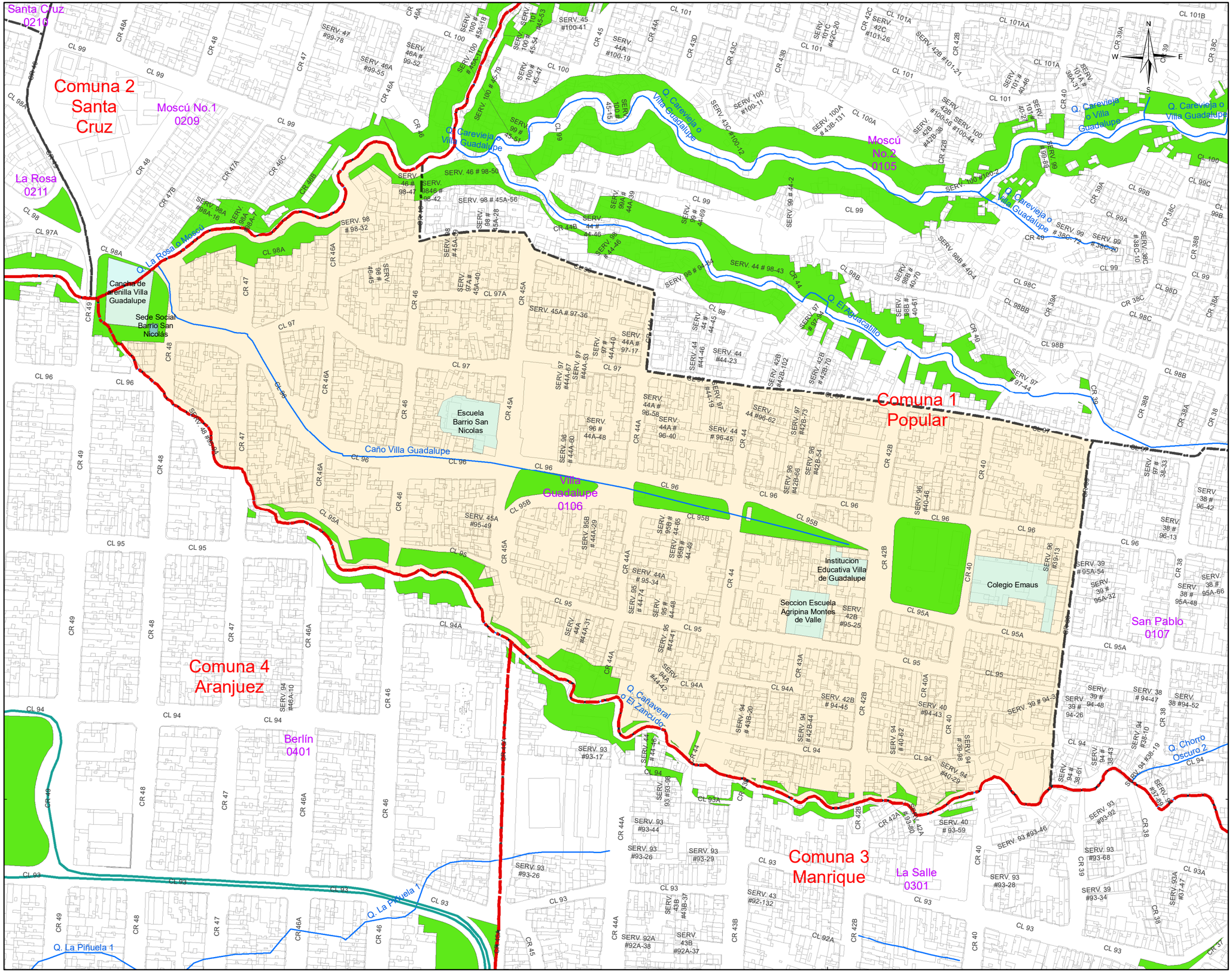

Alcaldía de Medellín

MUNICIPIO DE MEDELLÍN

DEPARTAMENTO ADMINISTRATIVO DE PLANEACIÓN

COMUNA 1 - BARRIO VILLA GUADALUPE
CODIGO 0106

ConvencionesTemáticas

- Equipamientos Básicos Sociales
- Equipamientos Básicos Comunitarios
- Equipamientos de Seguridad y Convivencia
- Equipamientos de Infraestructuras
- Equipamientos Institucionales
- Uso Dotacional
- Espacio Publico Existente
- Perimetro Barrio
- Construcción
- Red Hidrica

Convenciones Cartográficas

- Perímetro Urbano Acdo. 048 de 2014
- Límite Suelo de Expansión
- Límite de Comuna
- Límite de Corregimiento
- Límite Municipal
- Río Medellín
- METRO, Línea A , Niquía-La Estrella
- METRO, Línea B, San Antonio-San Javier
- METROCABLE, Línea J, San Javier-La Aurora
- METROCABLE, Línea K, Acevedo-Santo Domingo
- METROCABLE, Línea L, Santo Domingo-Arví
- METROCABLE, La Aldea-Las Teresitas-El Morrón
- METROCABLE, Línea H, Alejandro Echavarría-La Sierra
- METROCABLE,Línea M, Miraflores-13 Noviembre
- METROPLUS, Línea 1, UdeM-Av.Ferrocarril-Parque Aranjuez
- METROPLUS, Línea 2, U. de M.,Pretroncal Oriental
- TRANVIA, Línea 1, San Antonio-Alejandro Echavarría
- Sectorización Político Administrativa por Definir

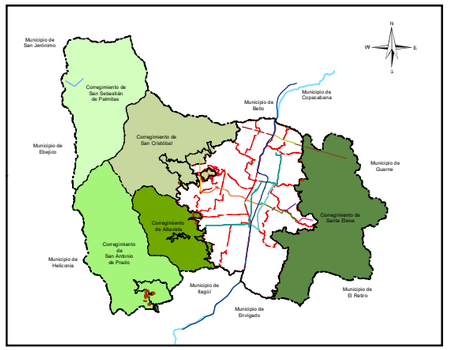
Municipio de
San Jerónimo
Municipio de
Sopetrán
Municipio de
Santa Fe de Antioquia
Corregimiento de
San Sebastián
de Palmitas
Municipio de
Bello
Municipio de
Copacabana
Corregimiento de
San Cristóbal
Municipio de
Caldas
Municipio de
Envigado
Municipio de
Itagüí
Corregimiento de
Santa Elena
Municipio de
El Retiro
Municipio de
Guarne
Municipio de
Barbosa
Municipio de
Girardota
Municipio de
Bello
Municipio de
Medellín
Municipio de
Copacabana
Municipio de
Envigado
Municipio de
Itagüí
Municipio de
El Retiro
Municipio de
La Ceja
Municipio de
Rionegro
Municipio de
Marinilla
Municipio de
El Santuario
Municipio de
Guarne
Municipio de
San Vicente
Municipio de
Cocorná
Municipio de
Granada
Municipio de
San Carlos
Municipio de
Sonsón
Municipio de
Nariño
Municipio de
Abejorral
Municipio de
Argelia
Municipio de
Nariño
Municipio de
Sonsón