Alcaldía de Medellín

MUNICIPIO DE MEDELLÍN

DEPARTAMENTO ADMINISTRATIVO DE PLANEACIÓN

COMUNA 15 - BARRIO CRISTO REY
CODIGO 1509

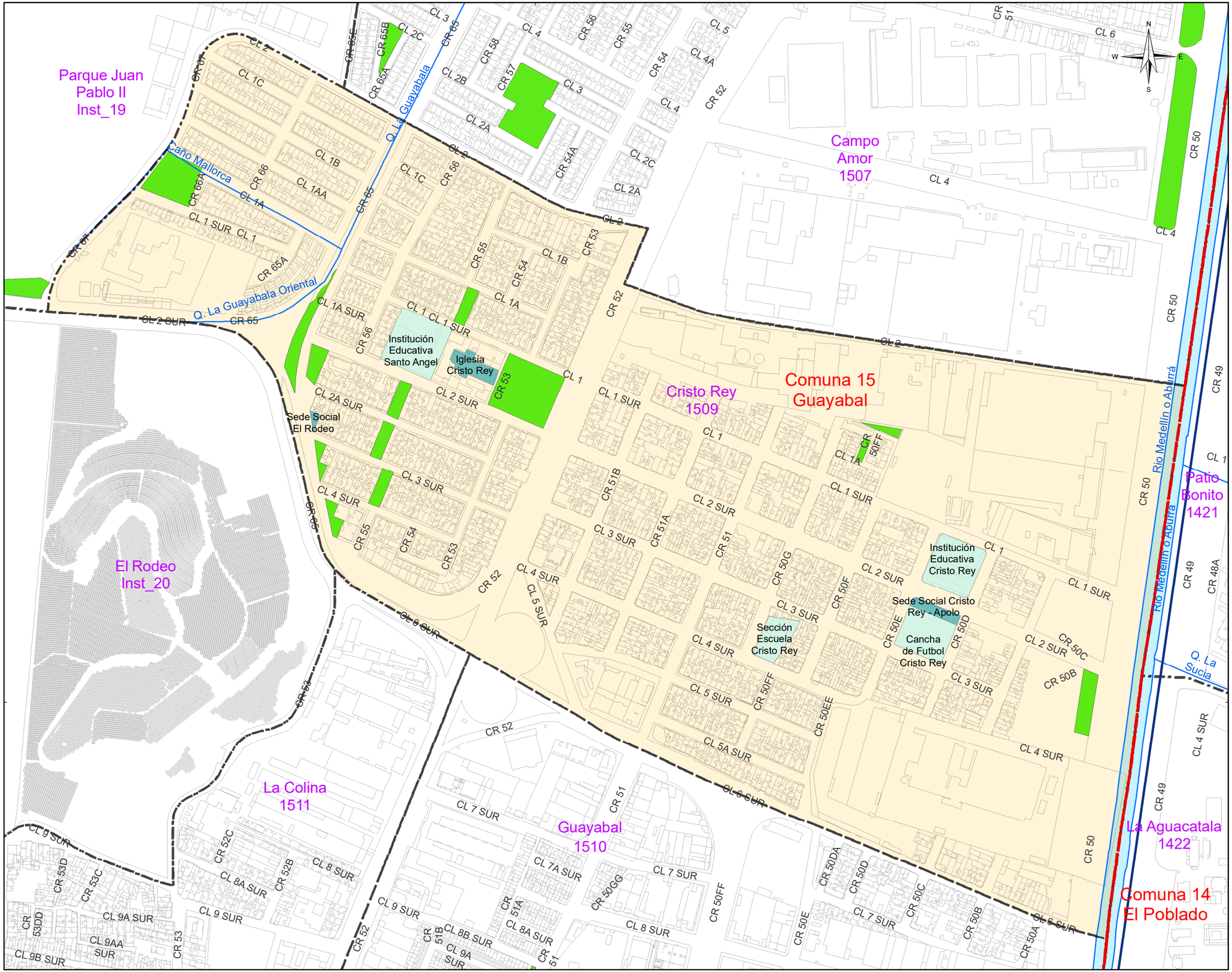

ConvencionesTemáticas

- Equipamientos Básicos Sociales
- Equipamientos Básicos Comunitarios
- Espacio Publico Existente
- Perimetro Barrio
- Construcción
- Red Hidrica

Convenciones Cartográficas

- Perímetro Urbano Acdo. 048 de 2014
- Límite Suelo de Expansión
- Límite de Corregimiento
- Límite Municipal
- Límite de Comuna
- Río Medellín
- METRO, Línea A , Niquía-La Estrella
- METRO, Línea B, San Antonio-San Javier
- METROCABLE, Línea J, San Javier-La Aurora
- METROCABLE, Línea K, Acevedo-Santo Domingo
- METROCABLE, Línea L, Santo Domingo-Arví
- METROCABLE, La Aldea-Las Teresitas-El Morrón
- METROCABLE, Línea H, Alejandro Echavarría-La Sierra
- METROCABLE,Línea M, Miraflores-13 Noviembre
- METROCABLE,Línea P, Picacho
- METROPLUS, Línea 1, U. de M.-Av. del Ferr-P. Aranjuez
- METROPLUS, Línea 2, U. de M,Pretroncal Oriental
- TRANVIA, Línea 1, San Antonio-Alejandro Echavarría
- Sectorización Político Administrativa por Definir
- Vías Área Metropolitana

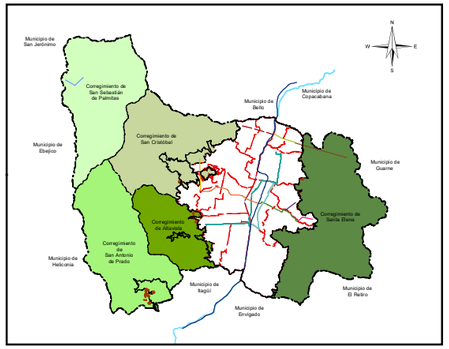

Sistema de Coordenadas

Coordenadas: Magna origen Medellín 2010
Proyección: Cartesianas
Falso Este: 835378,647
Falso Norte: 1180816,875
Longitud Origen: -75,564886
Latitud Origen: 6,292208
Altura del Planol: 1510 Metros
Coordenadas Geográficas: GCS_MAGNA
Datum: MAGNA

Elaboró: Departamento Administrativo de Planeación

Procesó: Subdirección de Información y Evaluacón Estratégica

Escala de Impresión: 1:4.500	Fecha de Elaboración: diciembre de 2019	226/249