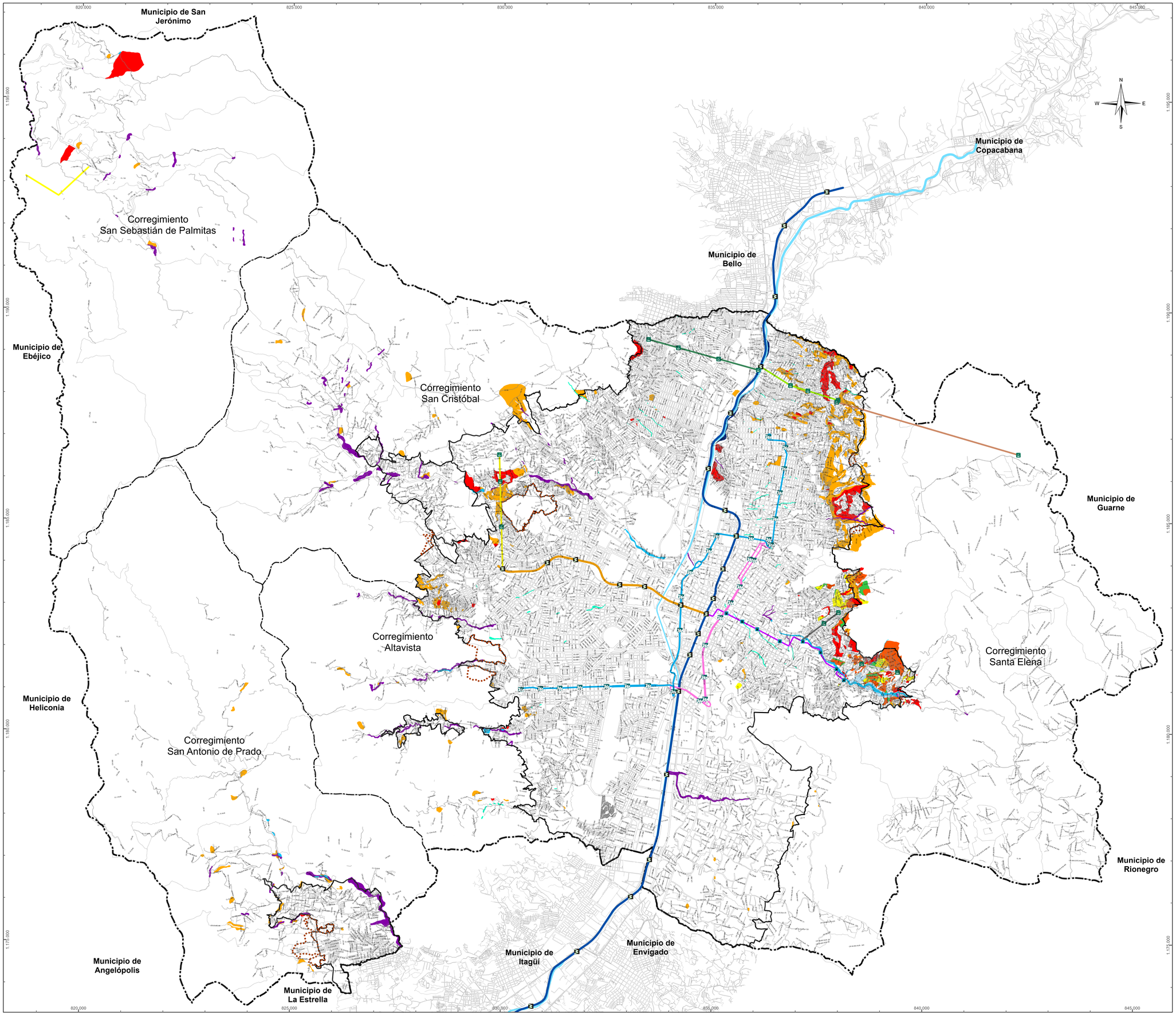

Alcaldía de Medellín
Distrito de Ciencia, Tecnología e Innovación

Plan de Ordenamiento Territorial de Medellín

DEPARTAMENTO ADMINISTRATIVO DE PLANEACIÓN

ZONAS CON CONDICIONES DE RIESGO Y DE ALTO RIESGO NO MITIGABLE

Convenciones Temáticas

- Zona con condiciones de riesgo por avenidas torrenciales
- Zona de alto riesgo mitigable por avenidas torrenciales
- Zona de alto riesgo no mitigable por avenidas torrenciales
- Zona de riesgo medio por avenidas torrenciales
- Zona de riesgo bajo por avenidas torrenciales
- Zona con condiciones de riesgo por inundaciones
- Zona de alto riesgo no mitigable por inundaciones
- Zona con condiciones de riesgo por movimientos en masa
- Zona de alto riesgo mitigable por movimientos en masa
- Zona de alto riesgo no mitigable por movimientos en masa
- Zona de riesgo medio por movimientos en masa
- Zona de riesgo bajo por movimientos en masa

Actualizado a partir de las Resoluciones:

201850044123, 201950124570, 202150155801, 202250081537, 202250098497, 202250098590, 202250116886 de 2022, 202450054760, 202450055872 de 2024

Convenciones Cartográficas

- Perímetro Urbano
- Límite Suelo de Expansión
- Límite de Corregimiento
- Límite Municipal
- Río Medellín
- METRO, Línea A , Niquía-La Estrella
- METRO, Línea B, San Antonio-San Javier
- METROCABLE, Línea J, San Javier -La Aurora
- METROCABLE, Línea K, Acevedo-Santo Domingo
- METROCABLE, Línea L, Santo Domingo-Arví
- METROCABLE, La Aldea-Las Teresitas-El Morrón
- METROCABLE, Línea H, Alejandro Echavarría-La Sierra
- METROCABLE,Línea M, Miraflores-13 Noviembre
- METROPLUS, Línea 1, UdeM -Av.Ferrocarril-Parque Aranjuez
- METROPLUS, Línea 2, U. de M.,Pretroncal Oriental
- TRANVIA, Línea 1, San Antonio-Alejandro Echavarría

Sistema de Coordenadas

Coordenadas: MAGNA-SIRGAS Origen-Nacional
Proyección: Transversa de Mercator
Falso Este: 5.000.000,0
Falso Norte: 2.000.000,0
Longitud Origen: -73,0
Latitud Origen: 4,0
Altura del Plano: 1510 Metros
Coordenadas Geográficas: GCS MAGNA
Datum: MAGNA

Fuente de información:
Actualización catastral 2013
Planos del POT Acdo. 46 del 2006
Cartografía SIGAME generalizada a 1:10.000

Elaboró: Departamento Administrativo de Planeación

Procesó: Departamento Administrativo de Planeación

Escala de impresión: 1:35.000	Fecha de Elaboración: noviembre de 2024	8/33

Versión: Plantilla_Mapa_Formato_Carta_Horizontal_v1.0 | Fecha: 2024-11-07