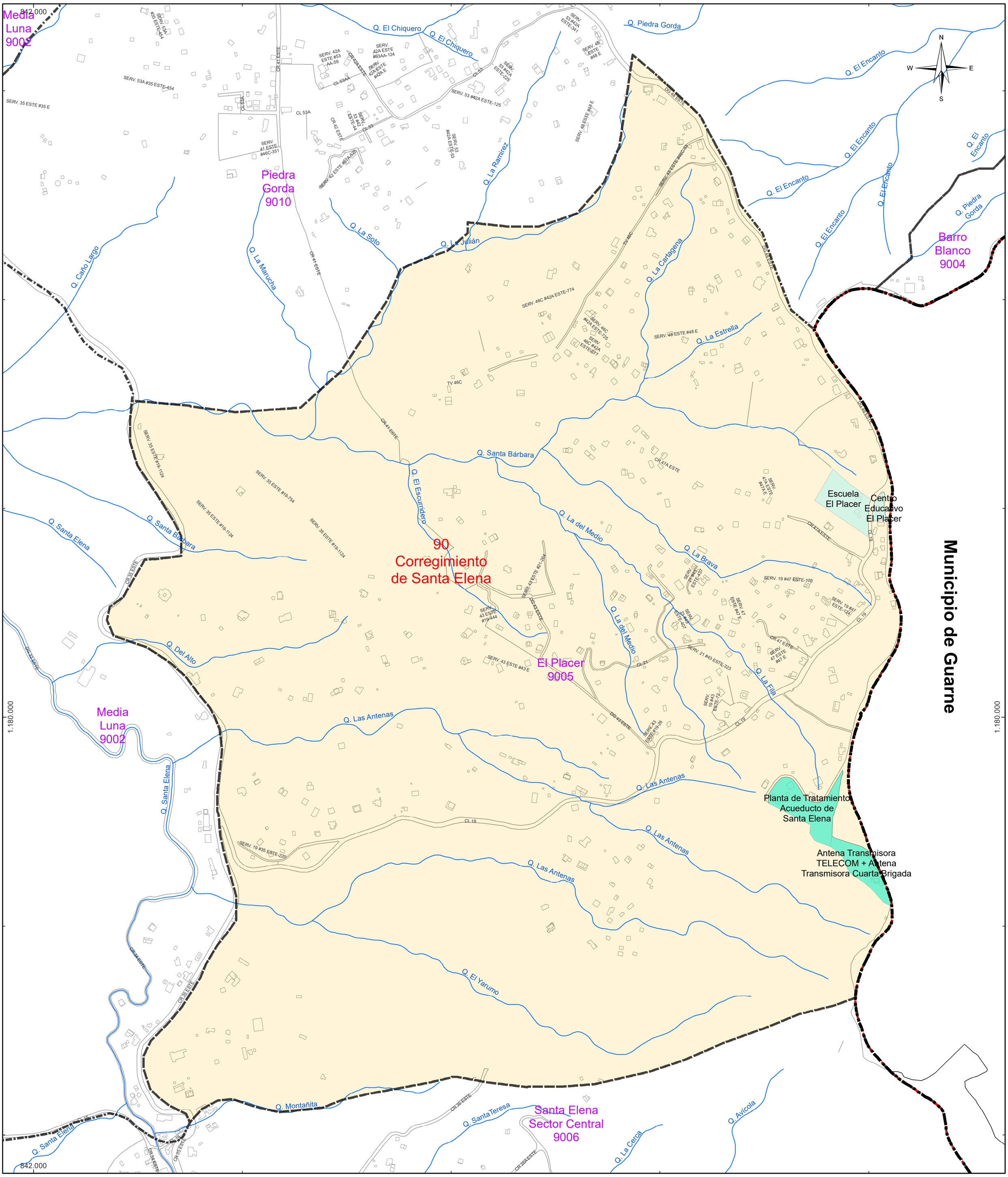

Alcaldía de Medellín

MUNICIPIO DE MEDELLÍN

DEPARTAMENTO ADMINISTRATIVO DE PLANEACIÓN

CORREGIMIENTO DE SANTA ELENA
VEREDA EL PLACER - CODIGO 9005

Fuente de Información:
Departamento de Administrativo de Planeación

Elaboró: Subdirección de Información y Evaluacón Estratégica

Procesó: Subdirección de Información y Evaluación Estratégica

Escala de Impresión:	Fecha de Elaboración:	
1:4.000	diciembre de 2019	46/52

Sistema de Coordenadas

Coordenadas: Magna origen Medellín 2010
Proyección: Cartesianas
Falso Este: 835378,647
Falso Norte: 1180816,875
Longitud Origen: -75,564886
Latitud Origen: 6,2292208
Altura del Planol: 1510 Metros
Coordenadas Geográficas: GCS_MAGNA
Datum: MAGNA

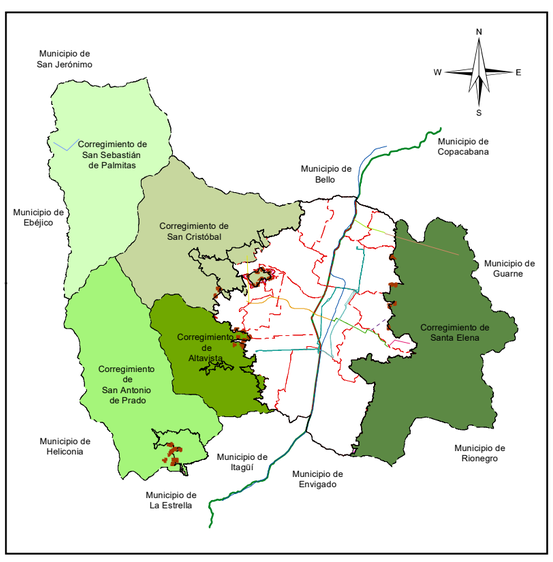

Convenciones Temáticas

- Equipamientos Básicos Sociales
- Equipamientos de Infraestructuras
- Espacio Publico Existente
- Perimetro Barrio
- Construcción
- Red Hidrica

Convenciones Cartográficas

- Perímetro Urbano Acdo. 048 de 2014
- Límite Suelo de Expansión
- Límite de Comuna
- Límite Municipal
- Límite de Corregimiento
- Río Medellín
- METRO, Línea A , Niquía-La Estrella
- METRO, Línea B, San Antonio-San Javier
- METROCABLE, Línea J, San Javier-La Aurora
- METROCABLE, Línea K, Acevedo-Santo Domingo
- METROCABLE, Línea L, Santo Domingo-Arví
- METROCABLE, La Aldea-Las Teresitas-El Morrón
- METROCABLE, Línea H, Alejandro Echavarría-La Sierra
- METROCABLE,Línea M, Miraflores-13 Noviembre
- METROPLUS, Línea 1, U. de M.-Av. del Ferrocarril-Parque Aranjuez
- METROPLUS, Línea 2, U. de M.,Pretroncal Oriental
- TRANVIA, Línea 1, San Antonio-Alejandro Echavarría
- Sectorización Político Administrativa por Definir