

Alcaldía de Medellín

Cuenta con vos

PRIMERA RENDICIÓN PÚBLICA DE CUENTAS

Alcalde de Medellín
Federico Gutiérrez Zuluaga

Acuerdo Municipal 17 de 2004
Decreto número 1178 de 2011



Alcaldía de Medellín
Cuenta con vos



Creemos que la
Medellín
que soñamos
es posible



Alcaldía de Medellín
Cuenta con vos

Cómo encontramos a Medellín



Alcaldía de Medellín
Cuenta con vos

Indicador Multidimensional de Calidad de Vida

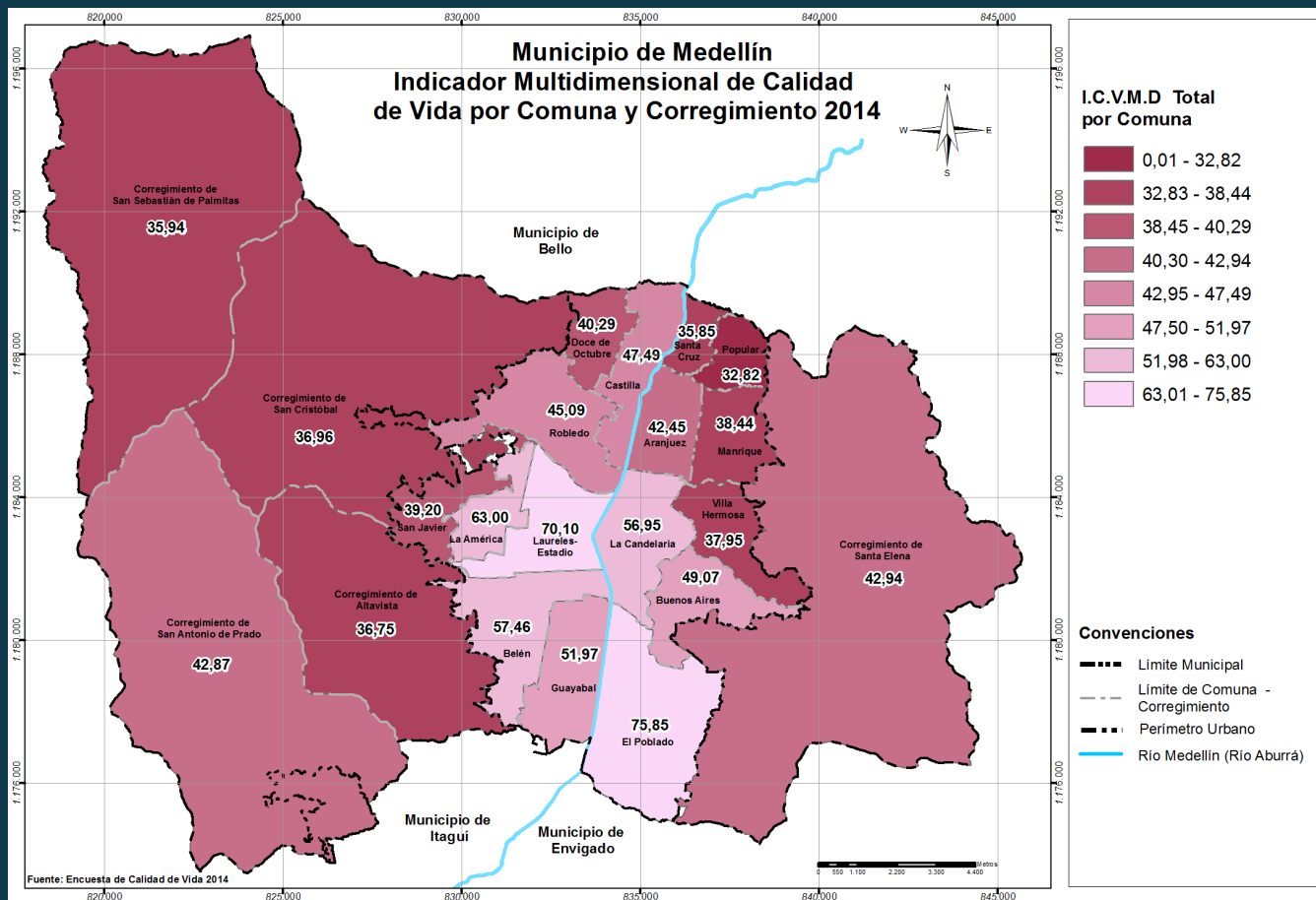

Indicador Multidimensional de Calidad de Vida – Índice de Calidad de Vida

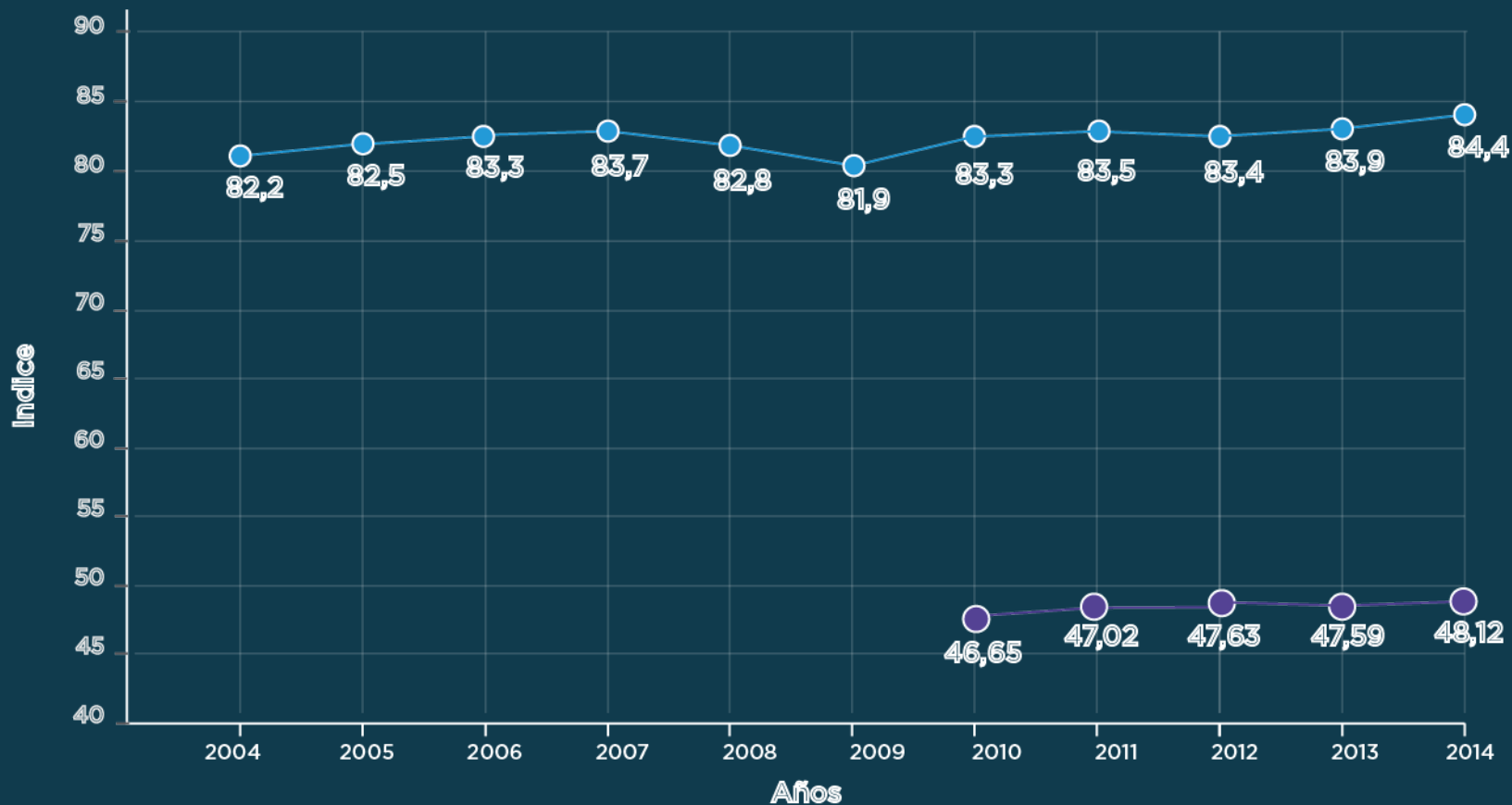



● IMCV ● ICV

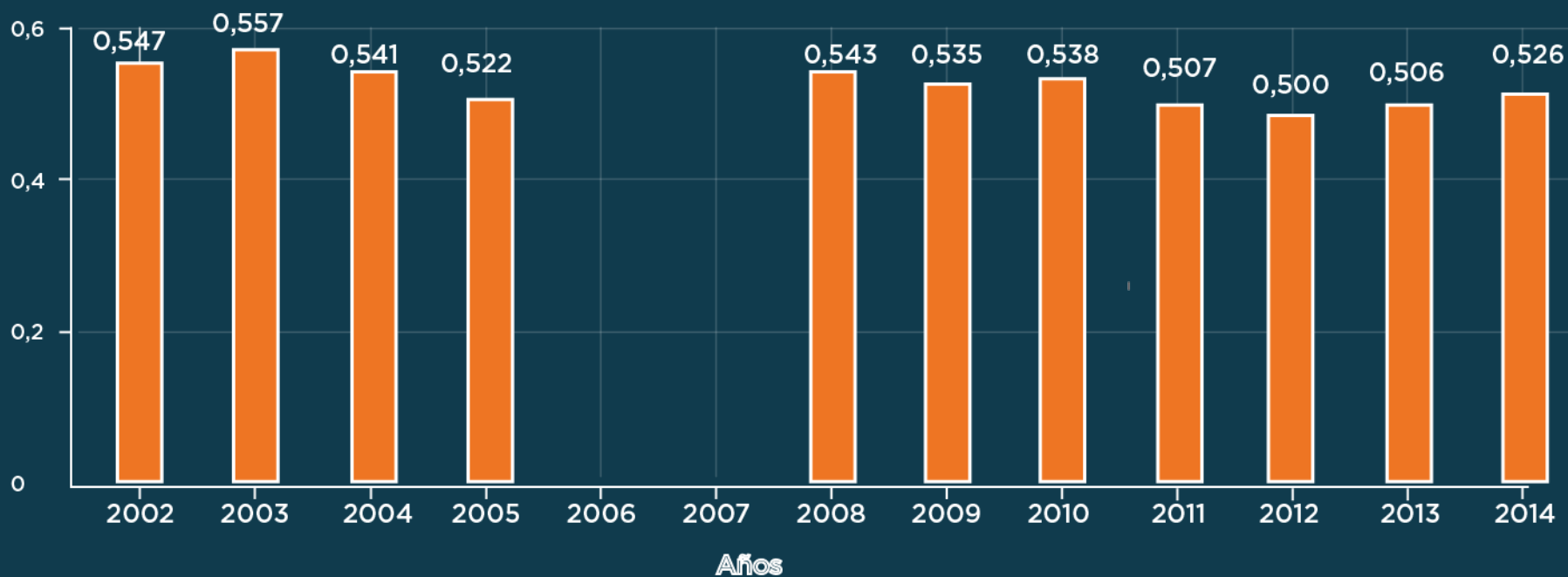

Alcaldía de Medellín
Cuenta con vos

Coeficiente de Gini



 Coeficiente de Gini



Alcaldía de Medellín
Cuenta con vos

Índice de Pobreza

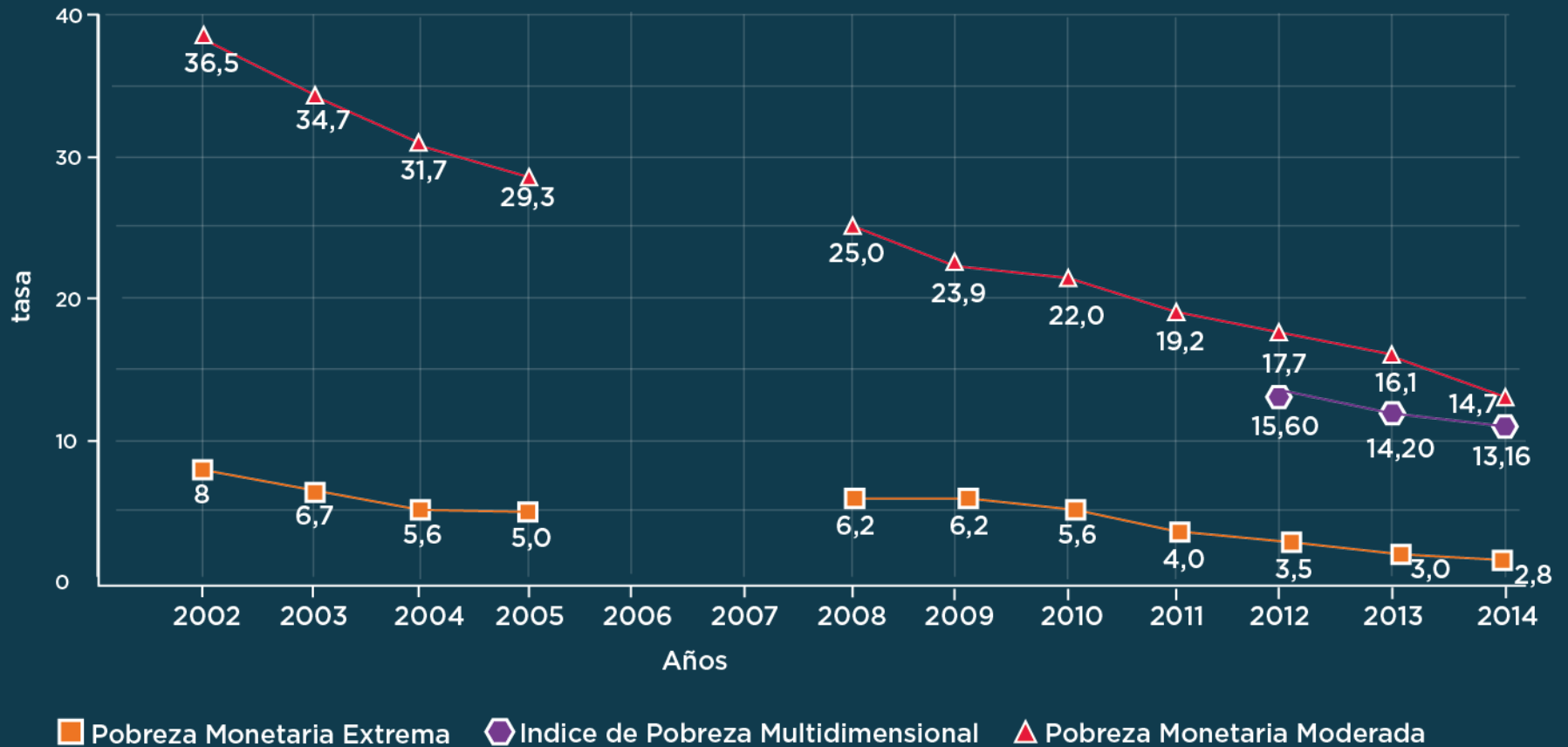

Alcaldía de Medellín
Cuenta con vos

Homicidio por cien mil habitantes

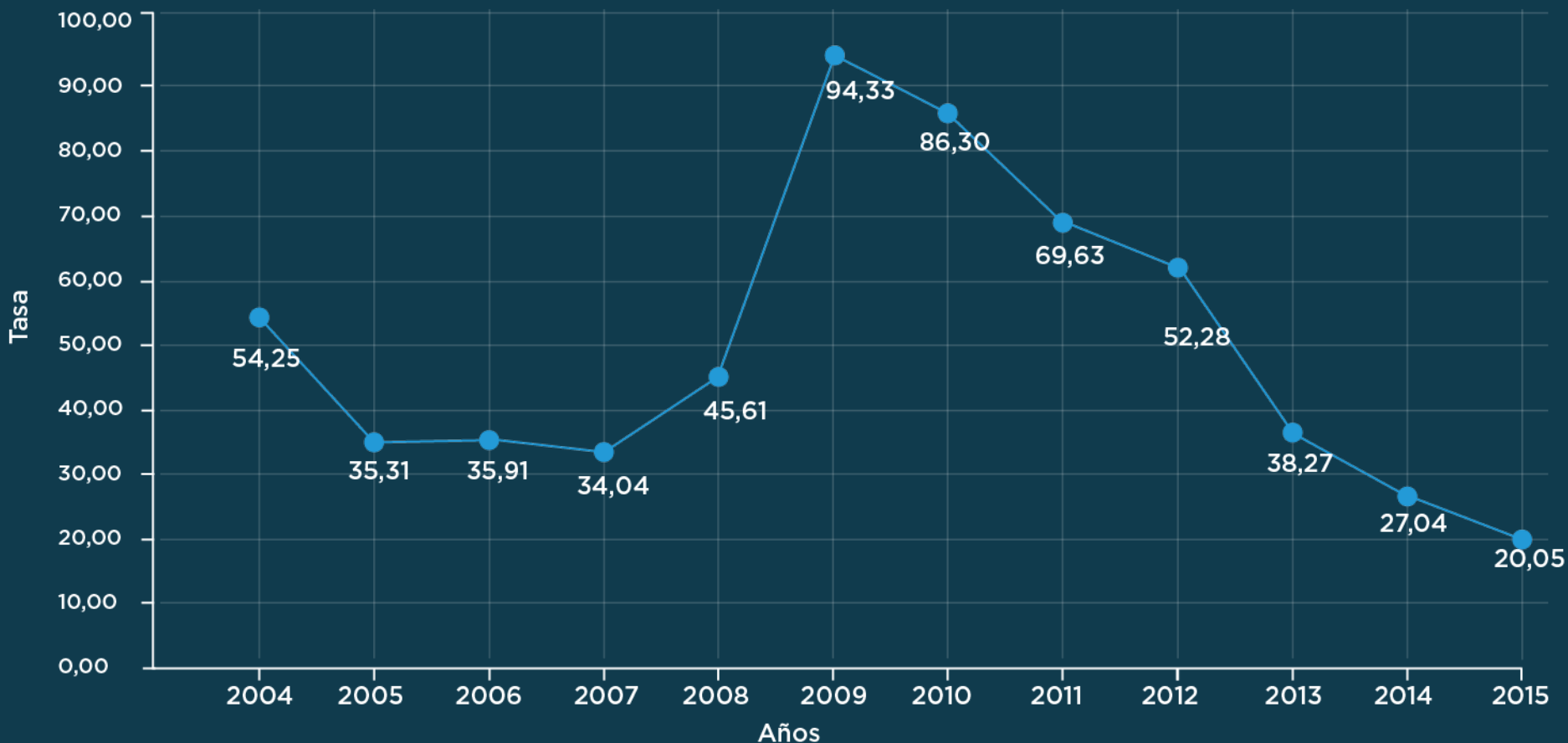

● Homicidio por cien mil habitantes



Alcaldía de Medellín
Cuenta con vos

Homicidio por cien mil habitantes

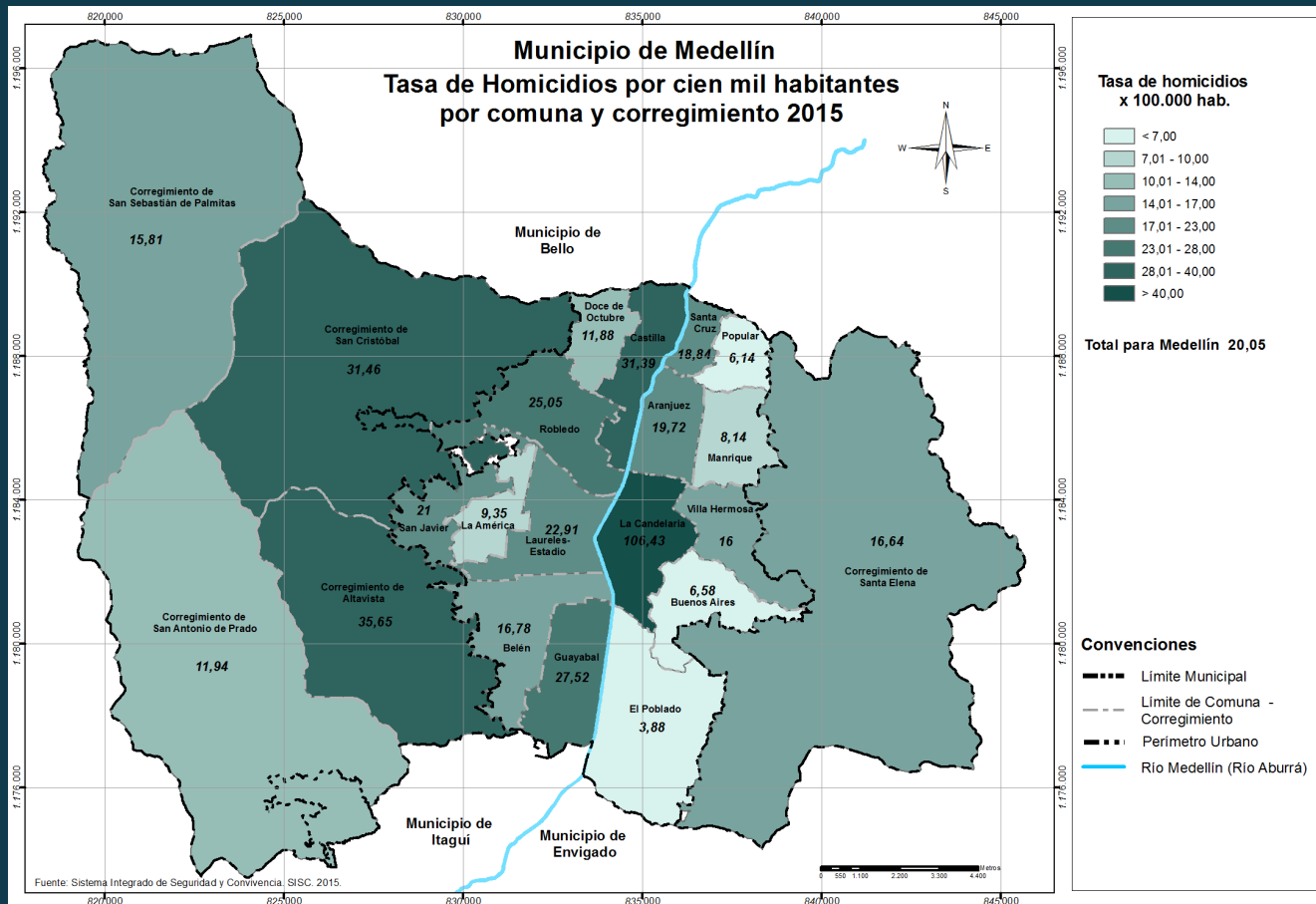

Hurtos

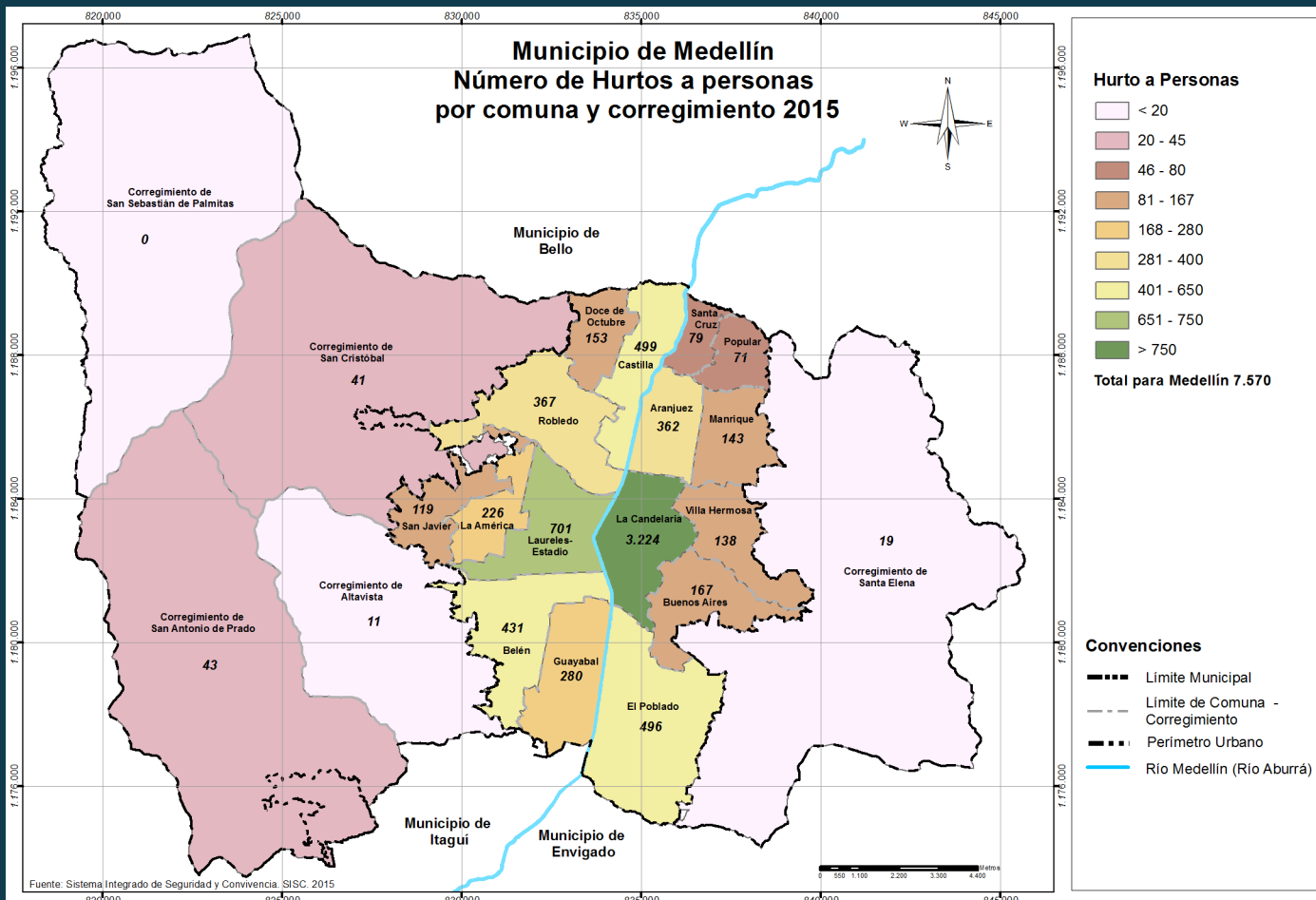

Hurtos

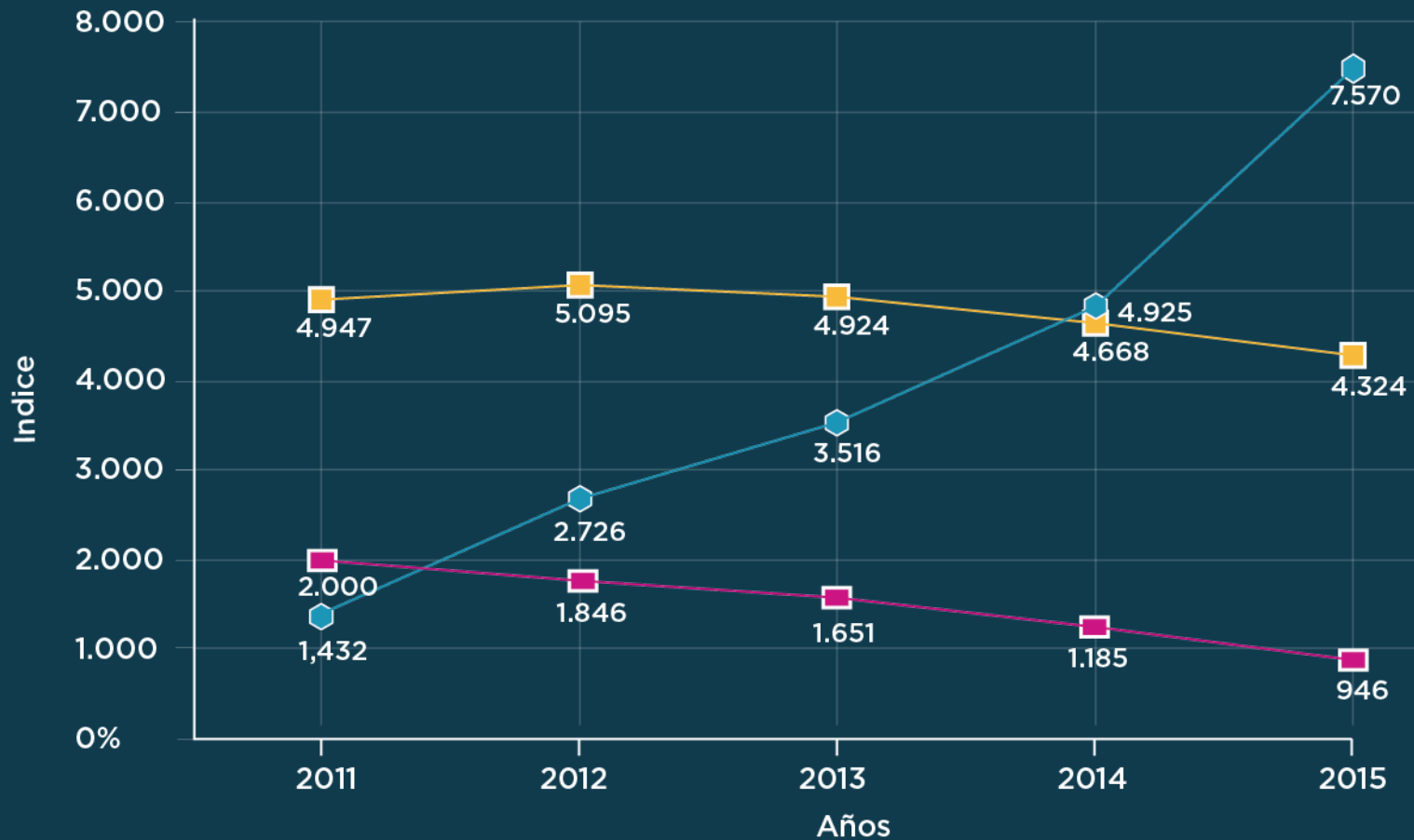

Motos

Carros

Personas



Alcaldía de Medellín
Cuenta con vos

Extorsión

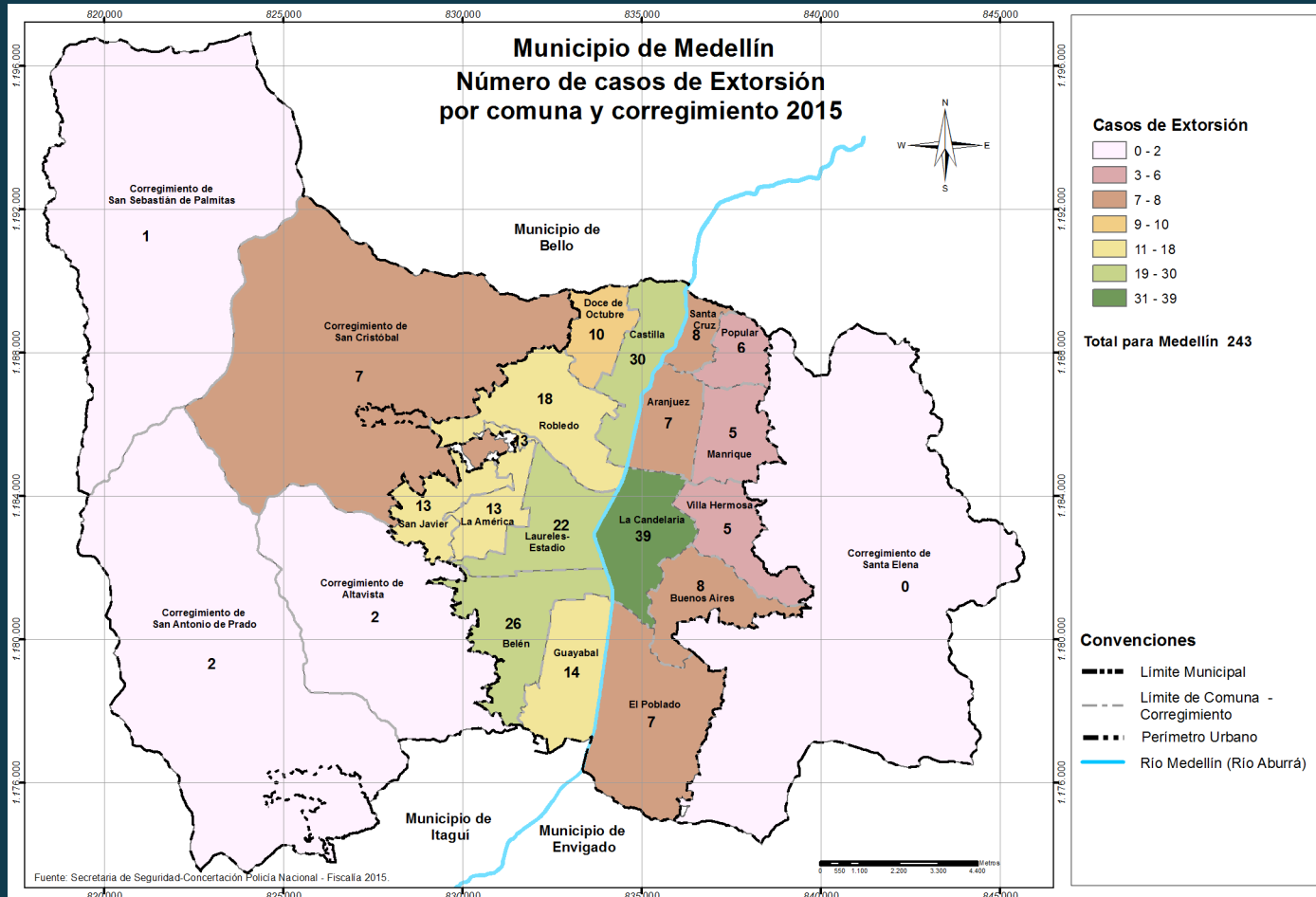

Percepción de la Seguridad

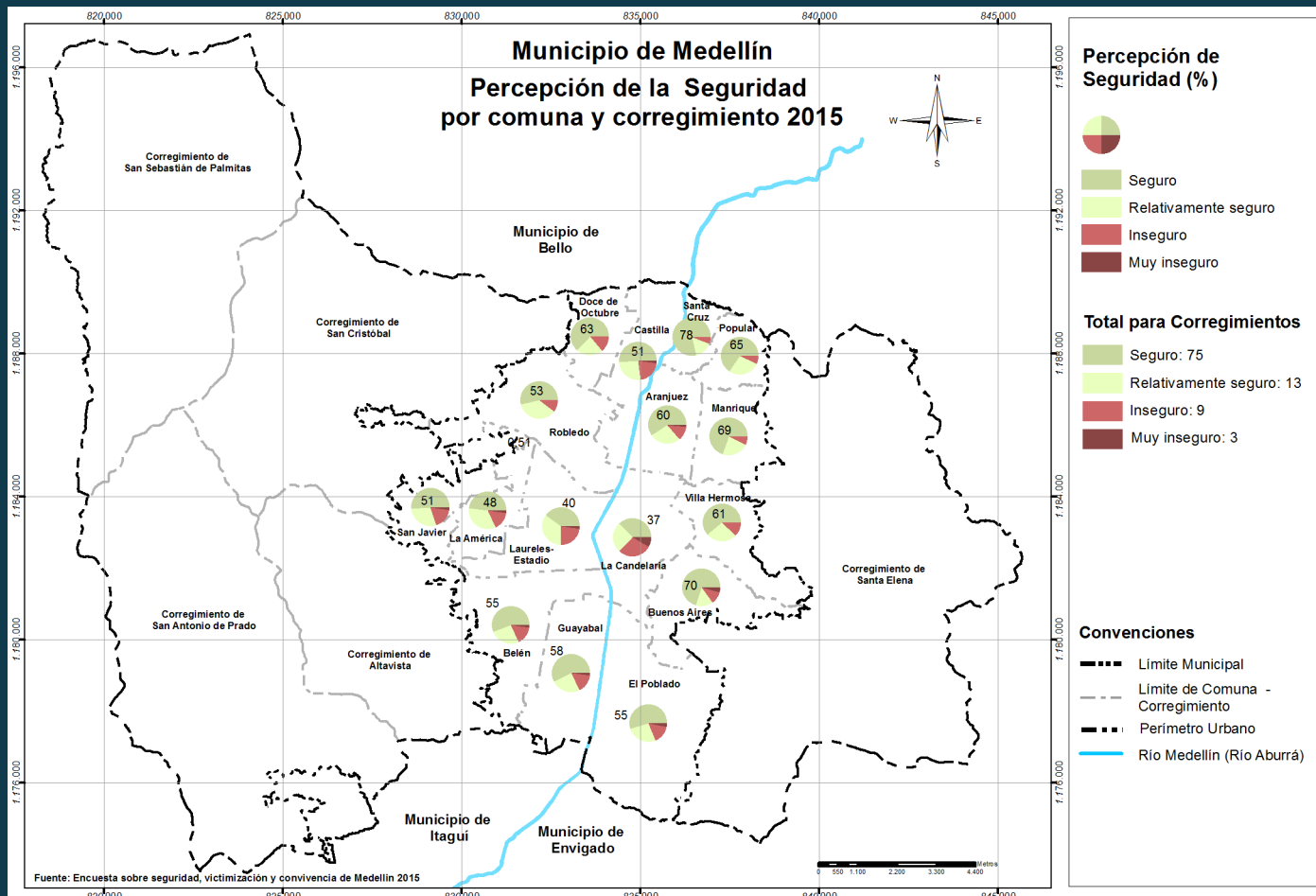

Indicadores de Movilidad

En los últimos **7 años** los índices de **ms²** de vía peatonal por habitante se han mantenido estables. **2014**  **2007**
La cantidad de cobertura peatonal fue igual a

 = **2.500 Kms** Andenes y separadores

Bueno	→	70,12%
Regular	→	19,63%
Malo	→	10,25%

49 kms de ciclorutas
4.100 kms de andenes

 Franja de circulación Peatonal

Insuficientes para el cumplimiento del modelo de ciudad que se ha establecido en el actual Plan de Ordenamiento Territorial.

En el año se pierden **76 millones**  Hrs/Pasajero

cifras que derivan en costos anuales que **oscilan entre \$82 y 280 millones**

la pérdida de competitividad derivada de este gasto.

2012:  Tiempo promedio de desplazamiento **34 mins**
En la ciudad



Alcaldía de Medellín
Cuenta con vos

Cobertura de Educación por Niveles

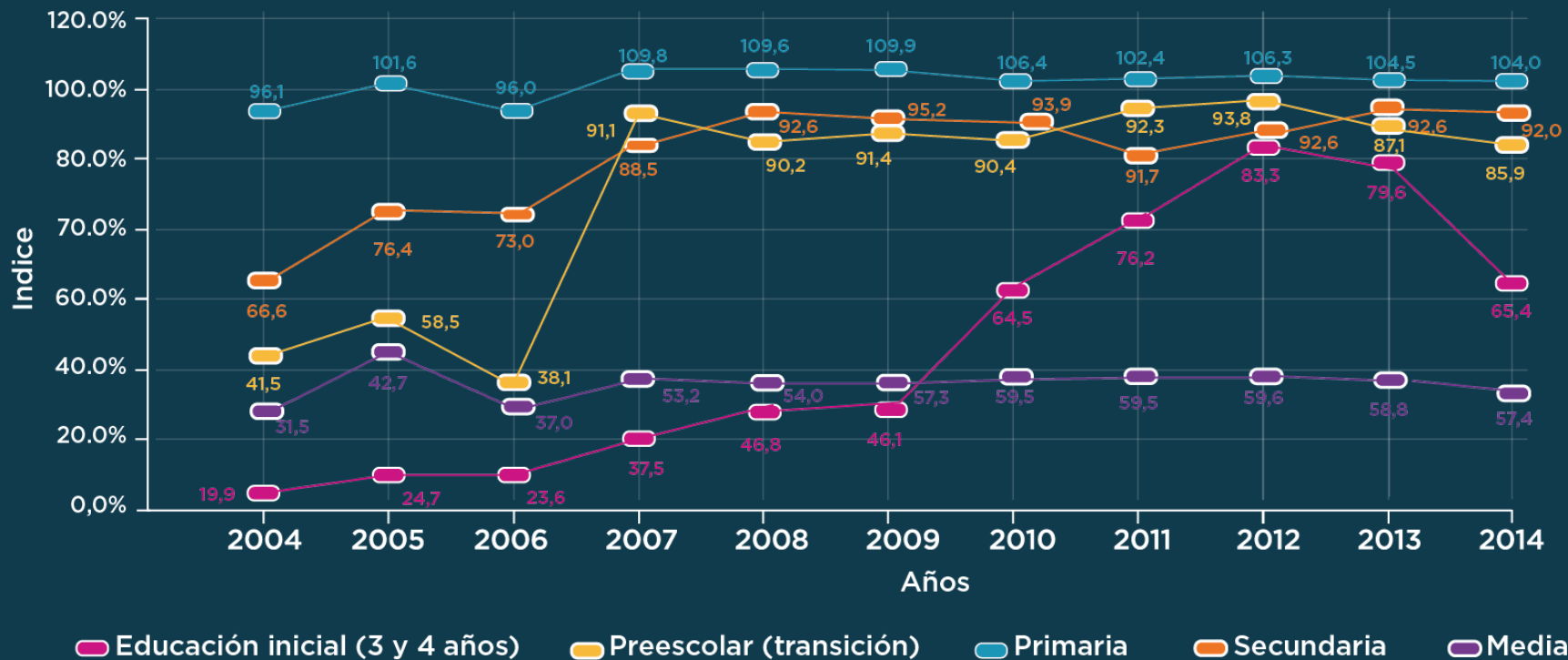

Alcaldía de Medellín
Cuenta con vos

Indicadores de calidad educativa

**Ranking Nacional
Pruebas Saber PRO**

**Medellín
puesto 12
(53,26%)**

Superado por →

**Tunja (71,14%)
Bucaramanga (67,14%)
Pasto (62,16%)
Bogotá (61,5%)
Villavicencio (59,15%)**

**Colegio
público de
Medellín**

En pruebas
estandarizadas
se ubica →

**Mejor
Puesto
377**

**Segundo
Puesto
1034**

**Tercero
Puesto
1267**

**Colegio
privado de
Medellín**

En pruebas
estandarizadas
se ubica →

**Mejor
Puesto
33**

**ISCE
Índice
Sintético
de Calidad**

→ **Básica primaria 5,17**
→ **Básica secundaria 4,89**
→ **Media 5,52**

Superiores en
ciudades cómo →

**Bucaramanga
Bogotá
Barranquilla**



**Alcaldía de Medellín
Cuenta con vos**

Cobertura de Servicios Públicos en 2014

 **Acueducto** → **95,81%**

 **Aseo** → **89,55%**

 **Alcantarillado** → **88,60%**



¿Qué Encontramos?

Fondo Medellín Ciudad para la Vida



Alcaldía de Medellín
Cuenta con vos

Ciudad	Recursos Programados FMCV	Ordenado	Ejecución Presupuestal	% Ejecución Presupuestal	%Avance Ordenación	Pendiente de ordenación	Avance Físico
Escuela	\$ 388.600	\$ 147.569	\$ 357.340	92,0%	38,0%	\$ 241.031	37,40%
Proyectos							
Centro de Formación e Innovación para Maestros	\$ 35.600	\$ 14.925	\$ 30.699	86,2%	41,9%	\$ 20.675	37,30%
Medellín Vive la Música	\$ 38.000	\$ 11.080	\$ 11.825	31,1%	29,2%	\$ 26.920	30,70%
Ciudadela Universitaria Digital @Medellín	\$ 35.000	\$ 21.202	\$ 35.000	100,0%	60,6%	\$ 13.798	69,80%
Ciudadelas Universitarias	\$ 280.000	\$ 100.361	\$ 279.815	99,9%	35,8%	\$ 179.639	34,20%
Empleo	\$ 14.790	\$ 4.758	\$ 13.739	92,9%	32,2%	\$ 10.032	80,20%
Proyectos							
Fondo TIC	\$ 14.790	\$ 4.758	\$ 13.739	92,9%	32,2%	\$ 10.032	80,20%
Segura	\$ 124.085	\$ 51.159	\$ 72.940	58,8%	41,2%	\$ 72.926	44,30%
Proyectos							
Plan 500	\$ 124.085	\$ 51.159	\$ 72.940	58,8%	41,2%	\$ 72.926	44,30%
Sostenible	\$ 985.433	\$ 352.179	\$ 911.418	92,5%	35,7%	\$ 633.254	44,90%
Proyectos							
Parques del Río Medellín	\$ 467.374	\$ 216.154	\$ 453.405	97,0%	46,2%	\$ 251.220	41,20%
Transporte Limpio Público y Masivo	\$ 293.059	\$ 16.881	\$ 238.851	81,5%	5,8%	\$ 276.178	47,50%
Jardín Circunvalar	\$ 175.000	\$ 94.193	\$ 174.221	99,6%	53,8%	\$ 80.807	55,40%
Intervención Integral del Centro	\$ 50.000	\$ 24.951	\$ 44.941	89,9%	49,9%	\$ 25.049	28,40%
Saludable	\$ 105.945	\$ 44.908	\$ 74.662	70,5%	42,4%	\$ 61.038	51,20%
Proyectos							
Sistema de Protección a la Vida	\$ 80.945	\$ 44.908	\$ 74.024	91,4%	55,5%	\$ 36.038	67,10%
Hospital General del Norte	\$ 25.000	\$ 0	\$ 0	2,0%	0,0%	\$ 25.000	0,00%
Total FMCV	\$ 1.618.853	\$ 600.572	\$ 1.430.099	88,3%	37,1%	\$ 1.018.280	43,80%

¿Qué encontramos?

Información Financiera y Fiscal



Alcaldía de Medellín
Cuenta con vos

Ingresos totales

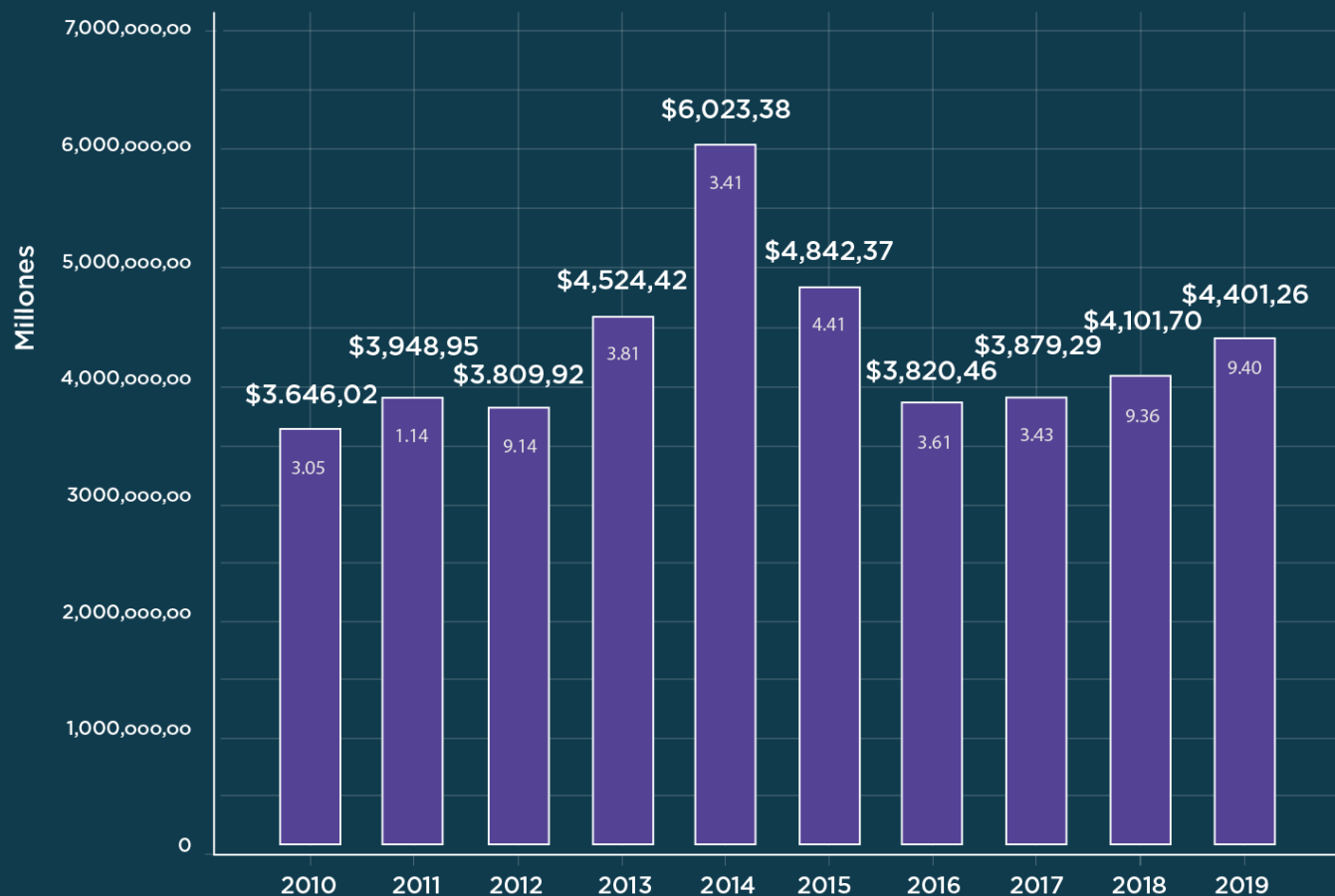

Ingresos Totales

Años



Alcaldía de Medellín
Cuenta con vos

Gastos totales

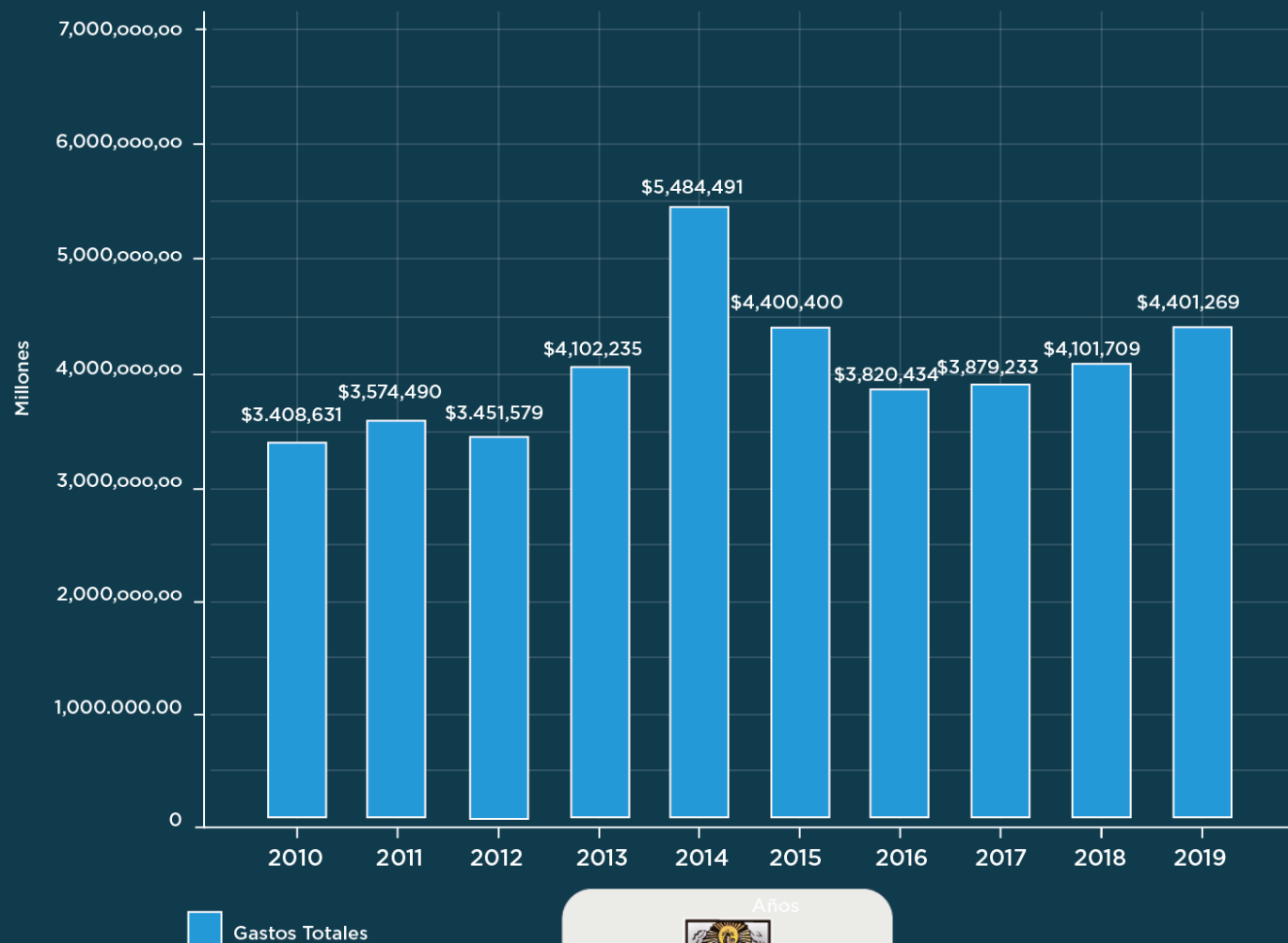

Alcaldía de Medellín
Cuenta con vos

Deuda Pública

Composición deuda interna Diciembre de 2015

Tipo	Entidad	Condiciones	Monto	Tasa	Saldo de la deuda diciembre de 2015
BONOS	BONOS 2014 (Vencimiento 30 años)	Plazo: 30 años Gracia: 30 años	\$ 113.700.000.000	IPC+4,78%	\$ 113.700.000.000
BONOS	BONOS 2014 (Vencimiento 10 años)	Plazo: 10 años Gracia: 10 años	\$ 134.860.000.000	IPC+3,99%	\$ 134.860.000.000
BONOS	BONOS 2006 (Vencimiento 10 años)	Plazo: 10 años Gracia: 10 años	\$ 141.000.000.000	IPC+5,1%	\$ 141.000.000.000
TOTAL			\$ 389.560.000.000		\$ 389.560.000.000



Deuda Pública

Composición deuda externa Diciembre 2015

Entidad	Condiciones	Monto USD (Millones de USD)	Tasa	Tasa de cambio Diciembre 31 de 2015	Saldo de la deuda Diciembre 31 de 2015 (Millones de pesos)
BANCO INTERAMERICANO PARA EL DESARROLLO BID	Plazo: 20 años Gracia: 4,5 años	USD 12,05	Variables	\$ 3.149,47	\$ 8.118
AGENCIA FRANCESA DE DESARROLLO AFD	Plazo: 20 años Gracia: 5 años	USD 67,12 (06/06/2011)	Libor 180 dias +1,70%	\$ 3.149,47	\$ 787.368
		USD 12 (20/12/2011)	3,97%		
		USD 72 (20/12/2011)	3,97%		
		USD 48,7 (16/09/2013)	4,98%		
		USD 50,18 (28/11/2014)	4,04%		
TOTAL		\$ 262,05			\$ 795.485



Vigencias futuras

Proyecto	NOMBRE	2016	2017	2018	2019	2020
1806	Conexión vial Aburrá Río Cauca	3.467.000.000	3.567.000.000	3.700.000.000	3.833.000.000	4.000.000.000
10135	Adquisición de inmuebles Palacio Nacional y parqueadero Calibío	554.719.828	527.878.546	501.037.264	474.195.982	447.354.700
40408	Alumbrado público	37.044.513.867	0	0	0	0
30442	Fortalecimiento del sistema de información SISBEN	1.075.661.987	0	0	0	0
130359	Autopistas para la Prosperidad	39.000.000.000	52.000.000.000	65.000.000.000	78.000.000.000	78.000.000.000
140100	Intervención y reparación Parque Biblioteca España	4.323.000.000	0	0	0	0
Total		85.464.895.682	56.094.878.546	69.201.037.264	82.307.195.982	82.447.354.700

Proyecto	NOMBRE	2021	2022	2023	2024	2025	Total Horizonte 10 años
1806	Conexión vial Aburrá Río Cauca	0	0	0	0	0	18.567.000.000
10135	Adquisición de inmuebles Palacio Nacional y parqueadero Calibío	0	0	0	0	0	2.505.186.320
40408	Alumbrado público	0	0	0	0	0	37.044.513.867
30442	Fortalecimiento del sistema de información SISBEN	0	0	0	0	0	1.075.661.987
130359	Autopistas para la Prosperidad	65.000.000.000	52.000.000.000	39.000.000.000	26.000.000.000	0	494.000.000.000
140100	Intervención y reparación Parque Biblioteca España	0	0	0	0	0	4.323.000.000
Total		65.000.000.000	52.000.000.000	39.000.000.000	26.000.000.000	0	557.515.362.174



Indicadores de Ley 617 de 2000

Ejecución 2010-2015, Proyección 2016 -2019

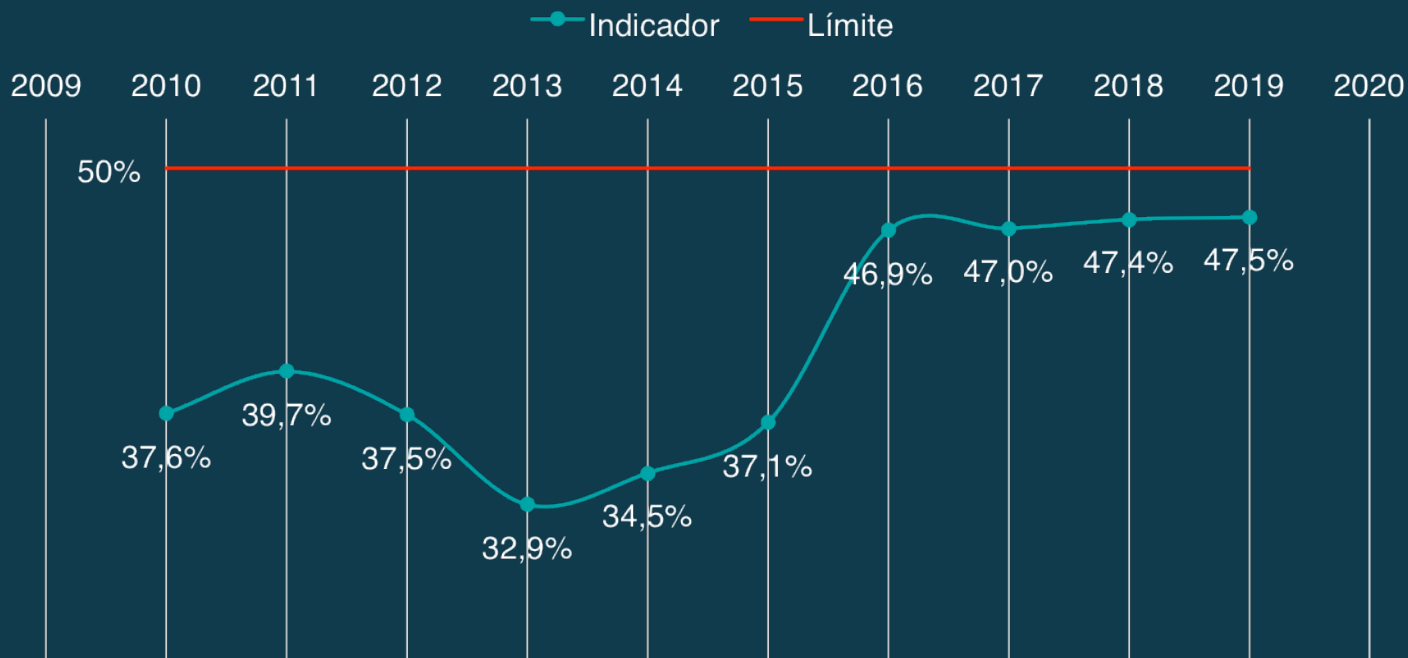

Cálculo

$$\text{Indicador } \downarrow \text{Ley 617} = \frac{\text{Gastos de funcionamiento}}{\text{Ingresos Corrientes de Libre Destinación}} * 100\%$$



Alcaldía de Medellín
Cuenta con vos

Indicadores de Ley 358 de 1997

Ejecución 2010-2015, Proyección 2016 -2019

Sostenibilidad

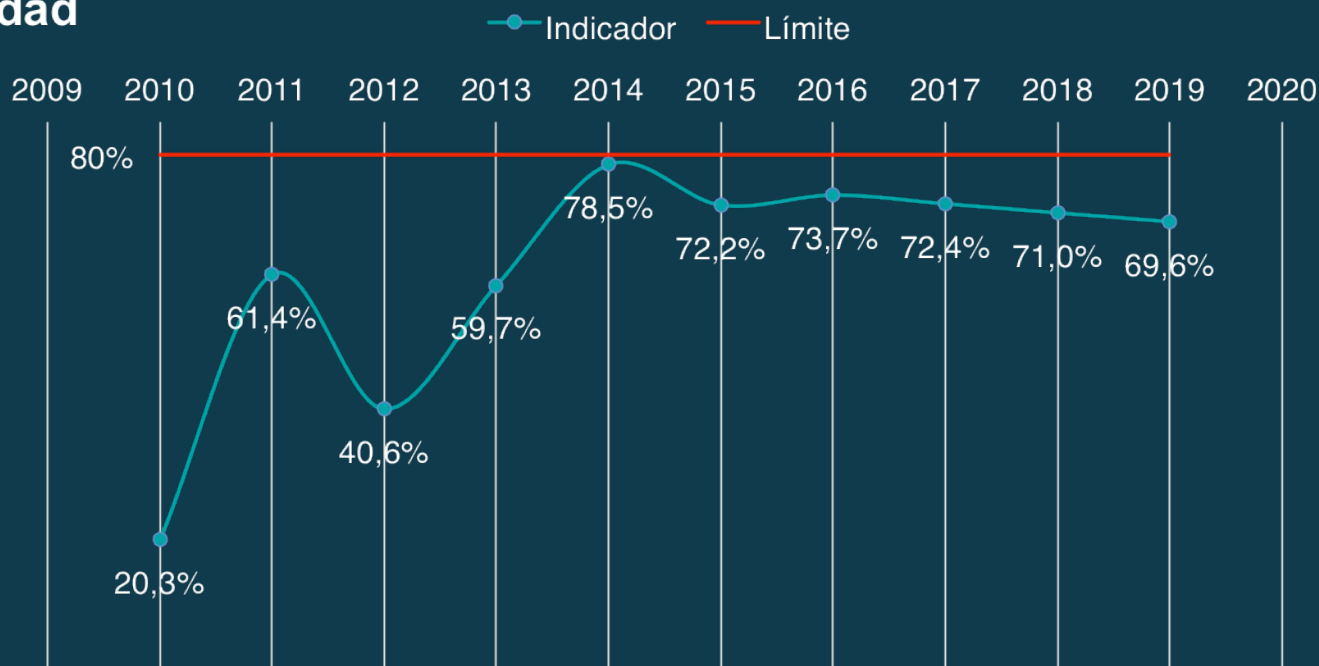

Cálculo

$$\text{Indicador } \downarrow \text{Sostenibilidad} = \frac{\text{Saldo de la deuda}}{(\text{Ingresos base de cálculo} - \text{Vigencias Futuras})} * 100\%$$



Alcaldía de Medellín
Cuenta con vos

Indicadores de Ley 819 2003

Ejecución 2010-2015, Proyección 2016 -2019

Sostenibilidad

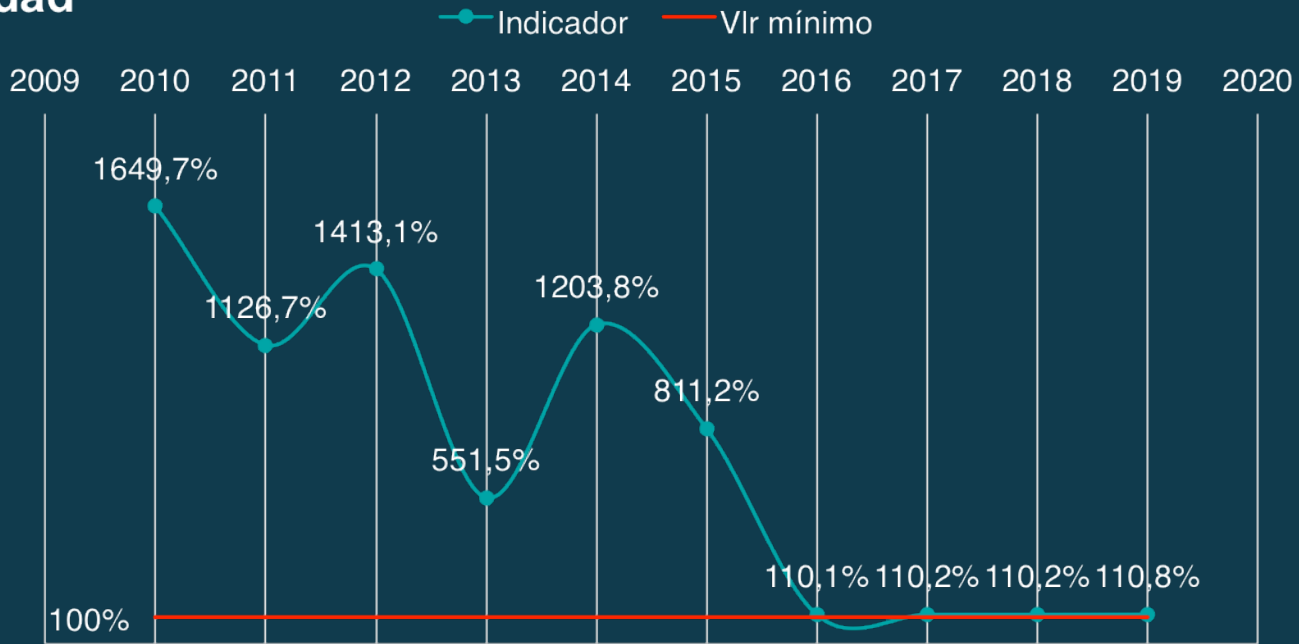

Cálculo

*Indicador ↓ Superávit primario = Meta del superavit primario / Intereses de la deuda * 100%*



Alcaldía de Medellín
Cuenta con vos

Indicador de Desempeño Fiscal

Indicadores Financieros	Componente	Formula	Resultados								
			2007	2008	2009	2010	2011	2012	2013	2014	2015
Disponibilidad de Recursos	Generación de Recursos Propios	Ingresos tributarios / ingresos corrientes * 100%.	37,8	34,5	35,4	96,3	77,5	76,8	78,5	79,1	80,4
	Dependencia de las Tranferencias de la Nación y Regalías	Transferencias + Regalías / ingresos totales * 100%	27,9	23,7	27,5	13,4	25,0	25,3	28,6	19,1	28,3
Manejo del Gasto	Autofinanciamiento de los Gastos de Funcionamiento	Gasto funcionamiento/ ICLD * 100%	40,0	41,1	36,7	42,9	28,7	38,7	28,4	35,1	37,1
	Magnitud de la Inversión	Inversión / gasto total * 100%	83,9	85,1	85,5	87,1	86,7	85,7	88,7	90,3	86,4
Sostenibilidad del Gasto	Capacidad de Ahorro	Ahorro corriente / ingresos corrientes * 100%	76,2	63,6	65,1	64,7	65,1	66,4	70,5	68,9	66,9
Manejo de la Deuda	Respaldo del Servicio de la Deuda	Servicio de la deuda / ingreso disponible * 100%	10,1	9,1	8,0	0,9	1,8	7,4	3,6	8,6	4,3
Indicador de Desempeño Fiscal			80,7	80,8	75,9	89,4	84,4	83,2	84,8	85,5	84,1
Posición Nacional			24	19	16	7	16	17	14	14	
Posición Departamental			6	6	3	2	4	5	2	2	
Posición Ciudades Capitales			1	1	1	1	1	2	1	1	

Fuente: DNP

*2015 proyectado

Medellín primer lugar de desempeño fiscal entre las ciudades capitales.



Alcaldía de Medellín
Cuenta con vos

Parques del rio Medellín



Alcaldía de Medellín
Cuenta con vos

FECHAS

Fase A

Fecha de terminación Contractual : 17 de abril de 2016

Fecha de terminación real:

Urbanismo zona superior parque: 17 de abril de 2016

Soterrado: aproximadamente **22 de Junio de 2016** no es confirmada.

Causas de atraso Principal:

Definición tardía de los equipos electromecánicos del soterrado.

Valor contrato inicial \$161.343.684.811

Adición 1: \$17.636.260.199

Adición 2: \$13.400.000.000

Valor total proyectado: \$192.379.945.119

Total desfase: \$31.036.260.139



Alcaldía de Medellín
Cuenta con vos

FECHAS

Fase B

Fecha de Inicio: 29 febrero de 2016

Fecha de inicio esperada: 29 Agosto de 2016

Valor contrato inicial \$161.935.712.608

Incrementos imputables a la obra: \$40.429.000

Otros factores de incremento: \$56.161.000.000



Alcaldía de Medellín
Cuenta con vos

FONVALMED



Alcaldía de Medellín
Cuenta con vos

Obras liquidadas y en proceso de liquidación Total 11



Alcaldía de Medellín
Cuenta con vos

OBRAS LIQUIDADAS			
PROYECTO	CONTRATISTA	VALOR	AÑO DE EJECUCIÓN
Empalme vía Linares a la calle 10	Consorcio IO Calle 10	\$ 1.473'302.613	2012
Conexión vía Linares entre las lomas de Los Balsos y Los González	Construcciones y Tractores S.A. Conytrac	\$ 2.088'244.172	2012
Conexión carrera 43C,D entre calles 11 y 11A - Puente quebrada La Poblada	Vías S.A.	\$ 945'682.075	2012
Conexión carrera 43C entre la calle 7 y la transversal 6 - Puente quebrada La Presidenta	Trainco S.A.	\$ 1.796'220.670	2012
Lateral norte de la quebrada Zúñiga, tramo 1	CONSORCIO HAS	\$ 2.003'269.782	2013-2014
Prolongación loma de Los Parra (av. El Poblado – av. Las Vegas) TRAMO 1	Concretos y Asfaltos	\$ 2.745'627.969	2013-2014.

OBRAS EN PROCESO DE LIQUIDACIÓN

PROYECTO	CONTRATISTA	VALOR	AÑO DE EJECUCIÓN	OBSERVACIÓN
Conexión carrera 43C entre calles 8 y 9	Concretos y Asfaltos S.A.	\$ 1.172'053.190	2013-2014	Proceso de reclamación, mayor permanencia obra.
Paso a desnivel de la transversal Inferior con la calle 10	Consorcio AZVI - Ingevías	\$12.507'079.053	2014-2015	Se presentó Hallazgo en la contraloría por salarios, pendiente por liquidar 117 millones.
Paso a desnivel de la transversal Superior con la vía El Tesoro	Consorcio El Tesoro 44-13	\$10.062'778.825	2014-2015	Proceso de reclamación, mayores cantidades. Se presentó cambios a los diseños iniciales.
Paso a desnivel de la transversal Superior con Los Balsos	Gisaico S.A.	\$ 19.795'899.125	2014-2015	Pendiente por presentación de paz y salvo de documentación.
Empalme vía Linares a la calle 7	Consorcio Conyvías Linares.	\$1.998'108.002	2014-2015	Proceso de reclamación, mayores cantidades. Se presentó cambios a los diseños iniciales.
Lateral norte de la quebrada Zúñiga, tramo 2	Consorcio Las Vegas Lucon	\$ 1.345'657.891	2014-2015	Pendiente por presentación de paz y salvo de documentación.
Prolongación loma de Los Parra (av. El Poblado – av. Las Vegas) TRAMO 2	Consorcio A.S. 2014	\$ 3.581.386.955	2014-2015	Pendiente por presentación de paz y salvo de documentación.

**Obras en ejecución
total: 5**



Alcaldía de Medellín
Cuenta con vos

Obras Proyecto Valorización El Poblado

Paso a desnivel de la transversal Inferior con Los Balsos



Fecha de entrega: Marzo 2016

AVANCE FISICO DEL PROYECTO

% Avance de obra Programado:	87,93%
% avance de obra físico ejecutado:	87,61%
RECURSOS ADICIONALES NECESARIOS :	
Valor total ejecutado:	\$ 8.857.188.861
Pendiente por ejecutar:	\$ 4.075.352.024

Obras Proyecto Valorización El Poblado

Prolongación de la carrera 37A hasta Las Palmas



Fecha de entrega: Febrero 2016

AVANCE FISICO DEL PROYECTO

% Avance de obra Programado:	99,30%
% avance de obra físico ejecutado:	91,98%
RECURSOS ADICIONALES NECESARIOS :	Sin definir por recurso a cambio items 2,15 y 4,1
Valor total ejecutado:	\$ 2.492.276.343,46
Pendiente por ejecutar	\$ 749.667.633,54

Obras Proyecto Valorización El Poblado

Paso a desnivel transversal Superior con la calle 10



Fecha de entrega: Julio 2016

AVANCE FISICO DEL PROYECTO	
% Avance de obra Programado:	44,76%
% avance de obra físico ejecutado:	31,62
Pendiente por ejecutar:	\$ 8.613.321.567
Valor total ejecutado:	\$ 4.060.038.911

Obras Proyecto Valorización El Poblado

Prolongación de la loma de Los Parra desde la tr. Inferior hasta la carrera 29



Fecha de entrega: Agosto 2016

AVANCE FISICO DEL PROYECTO

% Avance de obra Programado:	30,13%
% avance de obra físico ejecutado:	21,01%
RECURSOS ADICIONALES NECESARIOS :	
Valor total ejecutado:	\$ 992.394.583
Pendiente por ejecutar	\$ 6.225.924.959

Obras Proyecto Valorización El Poblado

Prolongación de la doble calzada de la loma de Los Balsos hasta la tr. Superior

ASÍ QUEDARÁ



ASÍ VA



Fecha de entrega: Mayo 2016

AVANCE FISICO DEL PROYECTO

% Avance de obra Programado:	94,30%
% avance de obra físico ejecutado:	96,90%
RECURSOS ADICIONALES NECESARIOS :	\$ 2.692.318.060
Valor total ejecutado:	\$ 3.640.855.392
Pendiente por ejecutar:	\$ 2.804.797.016

**Obras adjudicadas
total: 4**



Alcaldía de Medellín
Cuenta con vos

OBRA	Segunda calzada avenida 34, tramos 1 y 2	Paso a desnivel transversal Inferior con la loma de Los González	Paso a desnivel de la transversal Inferior con la loma de Los Parra	Ampliación de la doble calzada de la loma de Los Parra entre la Av. El Poblado y la Av. 34
NOMBRE CONTRATISTA:	Consortio Urbano Avenida 34.	CONSORCIO PAVIMENTAR-LA	CONSORCIO PAVIMENTAR-LA	INGEVÍAS S.A.S.
VALOR INICIAL:	\$ 15.774'761.440	\$17.306.600.124	\$15.722.253.026	\$8.596.332.813
PLAZO:	6 meses	18 meses	18 meses	12 meses



Savia Salud

Número de afiliados Antioquia: 1.090.000

Número de afiliados Medellín: 596.000

Total: 1.686.000

Deuda prestadores: 280.000.000

Capitalización: 100 mil millones de pesos

Estimado a Junio 30 de 2015

Pendiente proyectar a diciembre 31 de 2015



Alcaldía de Medellín
Cuenta con vos

**En términos
administrativos
nos preocupa:**



Alcaldía de Medellín
Cuenta con vos

Temas para tener en cuenta

- **Plaza Mayor**
- **ISVIMED**
- **Ente Central**
- **Presupuesto Participativo**



**Creemos en
Medellín
bien administrada**



Alcaldía de Medellín
Cuenta con vos

**Queremos promover
eficiencia y una unión
administrativa en la
entrega de resultados.**



Alcaldía de Medellín
Cuenta con vos

Estructura de la administración e institucionalidad



Se Suprimen las Vicealcaldías

Modificación Estructura



Alcaldía de Medellín
Cuenta con vos

Estructura Administrativa Municipio de Medellín

- Secretaría Departamento Administrativo
- Subsecretaría Subdirección
- Ente descentralizado adscrito
- Ente descentralizado vinculado
- Ente descentralizado indirecto
- Gerencia

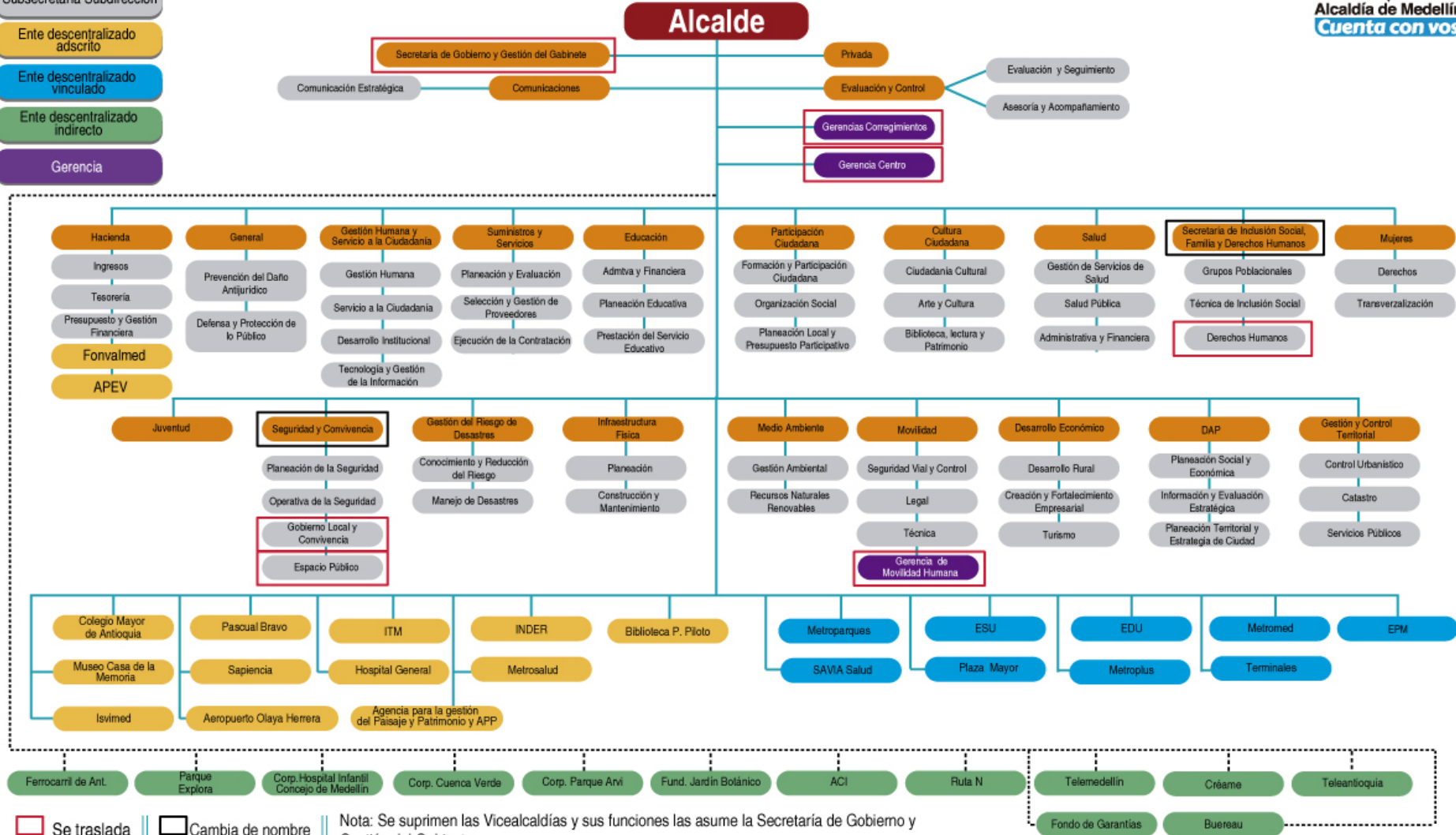

 Se traslada ||
 Cambia de nombre ||
 Nota: Se suprimen las Vicealcaldías y sus funciones las asume la Secretaría de Gobierno y Gestión del Gabinete

¿Qué hemos
hecho?



Alcaldía de Medellín
Cuenta con vos

Plan Centro



Alcaldía de Medellín
Cuenta con vos

Secretaría de Infraestructura Física

– Parque Berrío (Comité de Aseo y Ornato).

PROBLEMÁTICA / NECESIDAD	ACCIONES REALIZADAS
Jardines sin cobertura vegetal Sumideros sin rejilla Rejillas de alcorques riesgosas	Implementación de nuevo jardín <ul style="list-style-type: none">- Siembra de aproximadamente 80 plantas ornamentales- Aplicación de 220 bultos de chipiado Reposición de rejillas de sumideros: 2 un Retiro protectores de alcorques: 2 un

ANTES



Espacio público

DURANTE



Espacio público

DESPUÉS



Espacio público

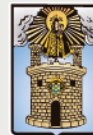

Alcaldía de Medellín
Cuenta con vos

Secretaría de Infraestructura Física

– Plaza de Botero

ANTES



Espacio público

DURANTE



Espacio público

DESPUÉS



Espacio público

ANTES



Espacio público

DESPUÉS

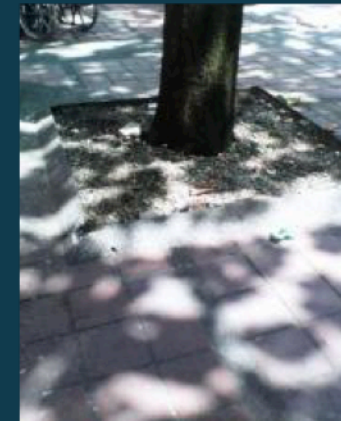

Espacio público



Alcaldía de Medellín
Cuenta con vos

Secretaría del Medio Ambiente

– Guías Ambientales - Parque Berrío

PROBLEMÁTICA / NECESIDAD	ACCIONES REALIZADAS
Manejo inadecuado de residuos sólidos	Sensibilizaciones: 50



Espacio público



Espacio público

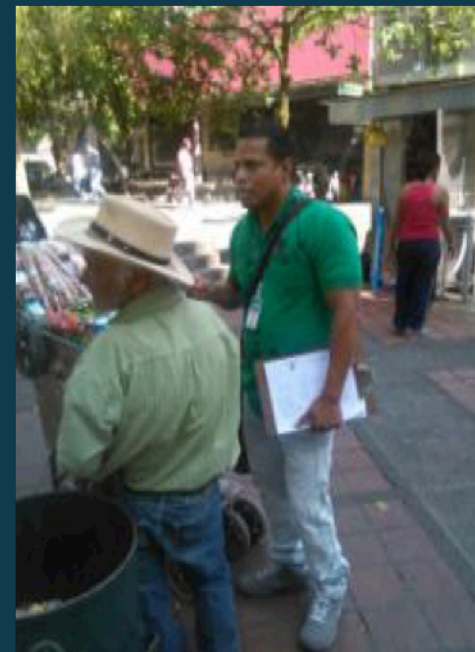

Espacio público



Alcaldía de Medellín
Cuenta con vos

Secretaría de Inclusión Social y Familia

- Sistema habitante de calle

PROBLEMÁTICA / NECESIDAD	ACCIONES REALIZADAS
Saturación de residuos en zonas verdes Problemática de residuos en parques	Barrido profundo: 4500 m ² intervenidos con acciones de limpieza Residuos recogidos durante la actividad: 3 m ³



Espacio público



Espacio público



Alcaldía de Medellín
Cuenta con vos

Comité de aseo y ornato

PROBLEMÁTICA / NECESIDAD	ACCIONES REALIZADAS
Muros rayados y percutidos Saturación de residuos en zonas verdes	Borrado de grafitis: 200 m ² intervenidos en el perímetro del parque y en su monumento central.



Espacio público

ANTES

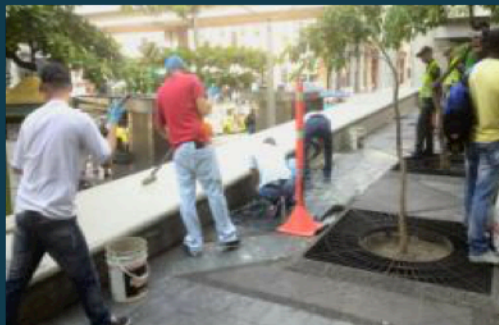

Espacio público

DURANTE

DESPUÉS

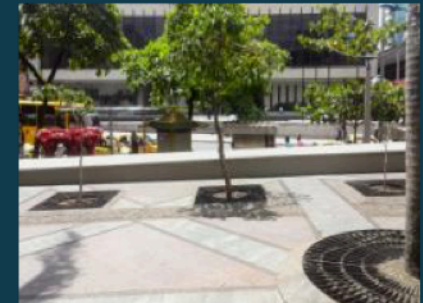

Espacio Público



Espacio Público



Espacio público



Alcaldía de Medellín
Cuenta con vos

EMVARIAS

– Plaza de Botero

PROBLEMÁTICA / NECESIDAD	ACCIONES REALIZADAS
Puntos críticos de residuos Presencia de residuos	Cambio de papeleras: 16 un

ANTES

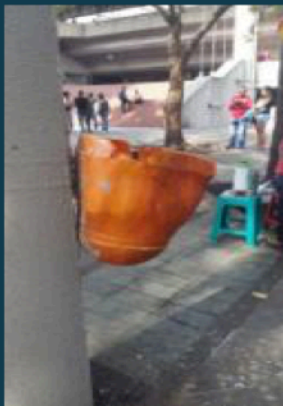

Espacio público

DURANTE



Espacio público

DESPUÉS



Espacio público



Alcaldía de Medellín
Cuenta con vos

Empresas Públicas

PROBLEMÁTICA / NECESIDAD	ACCIONES REALIZADAS
<p>Luminarias percutidas y obstruidas por objetos</p> <p>Luminarias obstruidas por árboles</p>	<p>Limpieza de luminarias: 15 un intervenidas sobre la Plaza de Botero</p> <p>Poda de despeje de luminarias:</p> <ul style="list-style-type: none">- 12 luminarias intervenidas- 15 podas realizadas

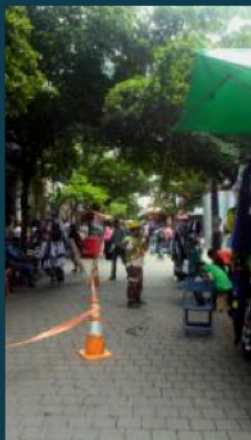

Espacio público



Espacio público



Espacio público



Espacio público



PROBLEMÁTICA / NECESIDAD	ACCIONES REALIZADAS
Cabinas telefónicas rayadas y con presencia de publicidad	Mantenimiento y limpieza de cabinas telefónicas: intervención realizada en el perímetro de la Plaza de Botero

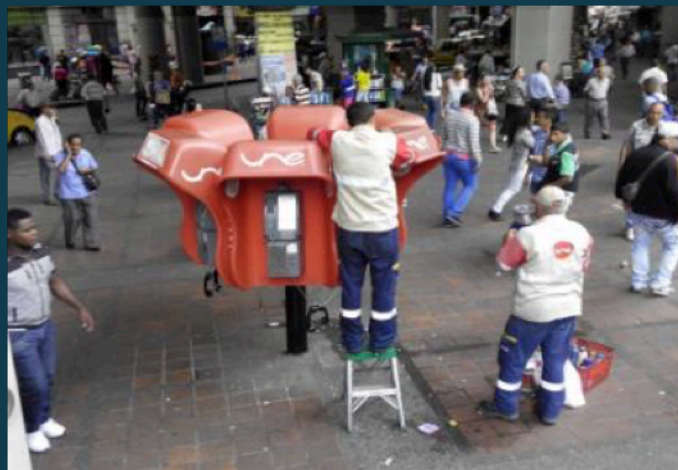

Espacio público



METRO

PROBLEMÁTICA / NECESIDAD	ACCIONES REALIZADAS
Columnas del Metro despintadas y rayadas Ingresos peatonales a la estación Parque de Berrío en condiciones de deterioro	Pintura de columnas e ingresos a la estación Parque de Berrío

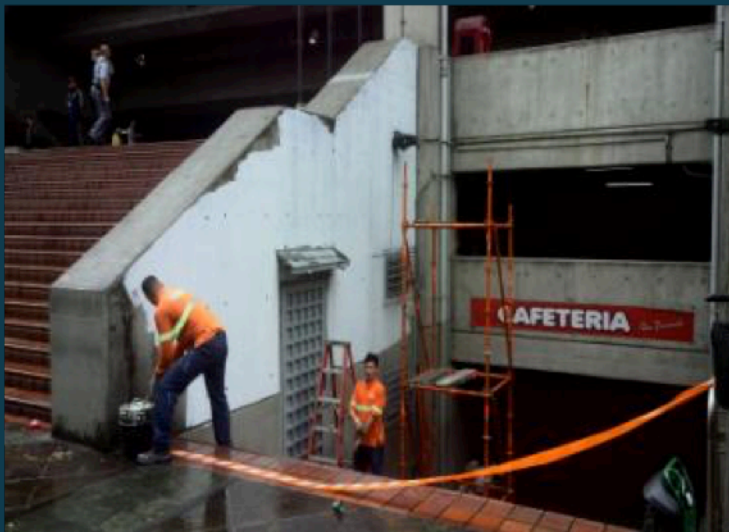

Espacio público

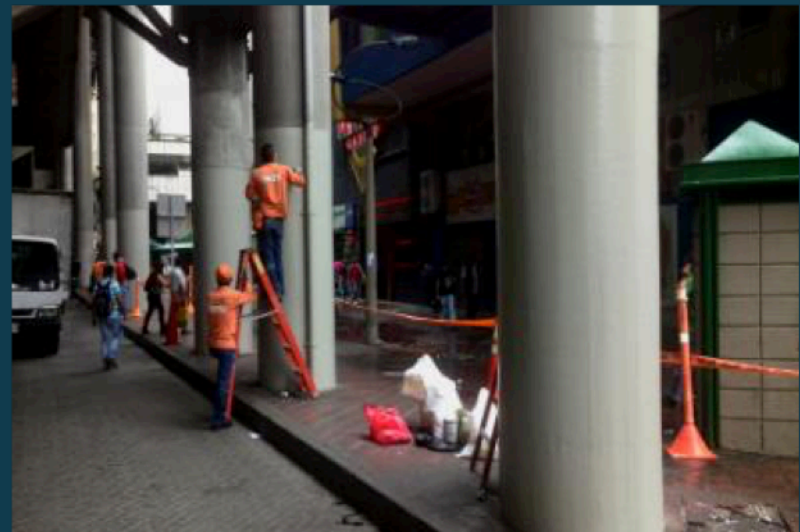

Espacio público



Espacio Público

- Sensibilización a venteros informales no regulados.
- Cumplimiento de normas a venteros regulados.
- Diálogos con venteros informales.
- Control de venta de licor en el espacio público.



Espacio público



Alcaldía de Medellín
Cuenta con vos

Espacio Público



<http://peterstravel.de/medellin-die-innovativste-stadt-der-welt/>



http://www.worldtravelserver.com/travel/es/colombia/airport_fundicion_gutierrez_heliport/photo_48644402-la-res-publicae-parque-berrgo-de-medellgn-antioquia-colombia.html



Alcaldía de Medellín
Cuenta con vos

Comenzamos la renovación Urbana



Espacio público



Espacio público



Alcaldía de Medellín
Cuenta con vos

Comenzamos la renovación Urbana



Espacio público



Espacio público



Alcaldía de Medellín
Cuenta con vos

¿Que soñamos para Medellín?

 Segura  Sostenible  Equitativa

Transformación Ciudadana

(Creemos en la cultura ciudadana)



Alcaldía de Medellín
Cuenta con vos

Programa de Gobierno

Ejes Estratégicos 2016-2019

PORQUE Creemos
EN MEDELLÍN

Programa **de Gobierno**

11 Ejes Estratégicos

- Legalidad y Cultura Ciudadana. (Creemos en la Cultura Ciudadana)
- Seguridad y Convivencia. (Seguridad y Convivencia)
- Educación Cultura y Deporte. (Educación de Calidad para el Desarrollo)
- Movilidad Sostenible. (Movilidad Sostenible)
- Desarrollo Económico: empleo y competitividad. (Educación de Calidad para el Desarrollo)
- Salud. (Equidad Social)
- Urbanismo Social, Medio Ambiente, (Medio Ambiente y Urbanismo) Vivienda y Hábitat.
- Vamos a recuperar nuestro Centro. (Medio Ambiente y Urbanismo)
- Corregimientos. (Medio Ambiente y Urbanismo)
- Medellín digna. (Equidad Social)
- Medellín y Antioquia. (Movilidad Sostenible)



LA CIUDAD QUE QUEREMOS



Alcaldía de Medellín
Cuenta con vos

Avances del Plan de Desarrollo



Avances del Plan de Desarrollo

- **5.422 personas** Han participado de los **Encuentros Ciudadanos** → **14 comunas y 4 corregimientos** 
- **Asistencia:** **150% más de participantes** con respecto a  **Consejos Comunales de Presupuesto Participativo** donde se venía presentando históricamente la mayor participación comunitaria en la ciudad.
- **220 niños y niñas**  asistieron → Encuentro en el cual nos compartieron su sueño de ciudad.
- Gremios, organizaciones comunitarias, culturales, deportivas, de la salud, de movilidad, entre otras **han presentado las propuestas para construir juntos** →  **La Medellín que soñamos**
- **Más de 7.940 ideas**  a través de → la plataforma **Mi Medellín**



Lo que viene para **Medellín**



Alcaldía de Medellín
Cuenta con vos

Líneas de lo que viene para Medellín



Mayor cultura ciudadana



Mayor seguridad



Movilidad y sostenibilidad



Sistema integrado de transporte



Educación



Una ciudad más verde



Adecuación quebradas



Bicicletas



¡Gracias!

Medellín

Cuenta con vos



Alcaldía de Medellín
Cuenta con vos