

Nombre
1 Placa Polideportiva Moravia
2 Cancha de Fútbol Moravia
3 Colegio Cooperativo El Bosque
4 Parroquia Nuestra Señora del Consuelo
5 Colegio Gente Unida Moravia
6 Sede Social Moravia Oriente
7 Jardín Infantil Mama Chila
8 Colegio Fé y Alegría Luis Amigo
9 Centro de Desarrollo Cultural Moravia
10 Jardín Infantil Buen Comienzo Moravia
11 Sede Social Moravia El Bosque
12 Centro industrial de reciclaje
13 Centro de Salud Moravia
14 Placa Polideportiva

Alcaldía de Medellín
MUNICIPIO DE MEDELLÍN
 DEPARTAMENTO ADMINISTRATIVO DE PLANEACIÓN

SUBSISTEMA DE EQUIPAMIENTOS
 Fuente de Información: Plan Parcial de Renovación Moravia
 Elaboró: Departamento Administrativo de Planeación
 Proceso: Unidad de Formulación de Instrumentos de Gestión del Suelo
 Escala de impresión: 1:5,000 Fecha de Elaboración: 12/03/2018 6/14

Sistema de Coordenadas
 Coordenadas Proyectadas: PCS MAG Ant Medellín
 Proyección: Transversa de Mercator
 Falso Este: 835.378
 Falso Norte: 1.180.816
 Meridiano Central: -75,5649
 Latitud de Origen: 6,2292
 Unidad Lineal: Metros
 Coordenadas Geográficas: GCS_MAGNA
 Datum: Magna, Origen Medellín

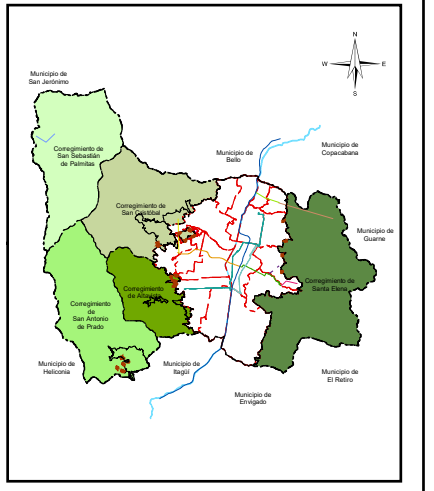

Convenciones Temáticas
 Red Hídrica
 Unidades Actuación Urbanística
 Modelo de ocupación
 Manzana
 Área de planificación

Equipamientos
 Equipamientos Básicos Comunitarios
 Equipamientos Básicos Sociales
 Equipamientos de Infraestructuras
 Equipamientos de Seguridad y Convivencia
 Equipamientos Institucionales
 Uso Dotacional

Convenciones Cartográficas
 Perímetro Urbano Acdo. 048 de 2014
 Límite Suelo de Expansión
 Límite de Corregimiento
 Límite Municipal
 Límite de Comuna
 Río Medellín
 METRO, Línea A, Niquía-La Estrella
 METRO, Línea B, San Antonio-San Javier
 METROCABLE, Línea J, San Javier-La Aurora
 METROCABLE, Línea K, Acevedo-Santo Domingo

METROCABLE, Línea L, Santo Domingo-Arví
 METROCABLE, La Aldea-Las Teresitas-El Morón
 METROCABLE, Línea H, Alejandro Echavarría-La Sierra
 METROCABLE, Línea M, Miraflores-13 Noviembre
 METROPLUS, Línea 1, U. de M.-Av. del Ferr.-P. Aranjuez
 METROPLUS, Línea 2, U. de M. Pretronal Oriental
 TRANVIA, Línea 1, San Antonio-Alejandro Echavarría
 Sectorización Política Administrativa por Definir
 Vías Área Metropolitana