

Alcaldía de Medellín
MUNICIPIO DE MEDELLÍN
 DEPARTAMENTO ADMINISTRATIVO DE PLANEACIÓN

USOS DEL SUELO

Fuente de Información:
Plan Parcial de Renovación Moravia

Elaboró: Departamento Administrativo de Planeación

Procesó: Unidad de Formulación de Instrumentos de Gestión del Suelo

Escala de impresión: 1:5,000	Fecha de Elaboración: 12/03/2018	9/14
---------------------------------	-------------------------------------	------

Sistema de Coordenadas

Coordenadas Proyectadas: PCS MAG Ant Medellín
 Proyección: Transversa de Mercator
 Falso Este: 835.378
 Falso Norte: 1.180.816
 Meridiano Central: -75,5649
 Latitud de Origen: 6,2292
 Unidad Lineal: Metros
 Coordenadas Geográficas: GCS_MAGNA
 Datum: Magna, Origen Medellín

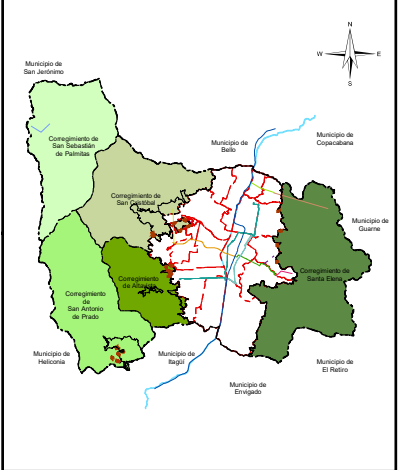

Convenciones Temáticas

Convenciones Cartográficas

<ul style="list-style-type: none"> Perímetro Urbano Acdo. 048 de 2014 Límite Suelo de Expansión Límite de Corregimiento Límite Municipal Límite de Comuna Río Medellín METRO, Línea A, Niquía-La Estrella METRO, Línea B, San Antonio-San Javier METROCABLE, Línea J, San Javier-La Aurora METROCABLE, Línea K, Acevedo-Santo Domingo 	<ul style="list-style-type: none"> METROCABLE, Línea L, Santo Domingo-Arví METROCABLE, La Aldea-Las Teresitas-El Morrón METROCABLE, Línea H, Alejandro Echavarría-La Sierra METROCABLE, Línea M, Miraflores-13 Noviembre METROPLUS, Línea 1, U. de M.-Av. del Ferr-P. Aranjuez METROPLUS, Línea 2, U. de M. Pretronal Oriental TRANVIA, Línea 1, San Antonio-Alejandro Echavarría Sectorización Política Administrativa por Definir Vías Área Metropolitana
---	--