



www.medellin.gov.co

Comuna 50: San Sebastián de Palmitas

Ficha de Caracterización

*Departamento Administrativo de Planeación
Subdirección de Prospectiva, Información y Evaluación Estratégica*



Alcaldía de Medellín

ME
DE
LLÍN



Comuna 50

San Sebastián de Palmitas

Extensión 57,79 km²

Caracterización Comunas de Medellín – Ficha Informativa

POBLACIÓN 2020

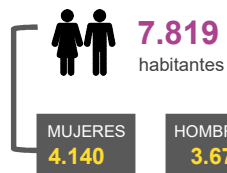

En esta comuna habita el **0,3%** del total de población de Medellín.

Número promedio de personas por vivienda y por hogar **3,7** **

35,65% hogares con jefatura femenina**

Distribución de la población según edad y sexo 2019 – 2020

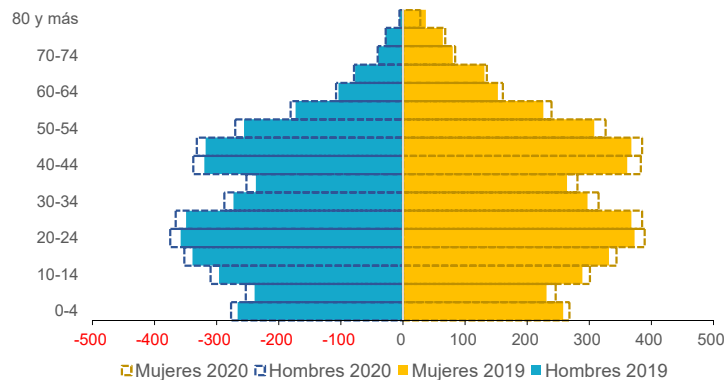

El **40,1%** de la población se encuentra entre **29 y 54 años**.

*Fuente: Contrato interadministrativo N°4600043606 Municipio de Medellín – EMTELCO, proyecciones de población realizadas por el Demógrafo Edgar Sardi. Medellín, 2015.
**Fuente: ECV 2018

VEREDAS

Urquita	La Sucia
La Aldea	La Frisola
Potrera - Miserenga	La Suiza
Palmitas cabecera	Volcana – Guayabala

ÍNDICE MULTIDIMENSIONAL DE CONDICIONES DE VIDA**

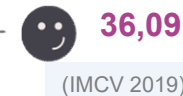

En 2019, el IMCV del Corregimiento de San Sebastián de Palmitas fue **inferior** al de la Ciudad (**49,00**), ubicándose como la comuna con menor condición de vida.

DIMENSIONES IMCV CON MAYOR AVANCE

- Movilidad
- Desescolarización
- Recreación

DIMENSIONES IMCV CON MENOR AVANCE

- Vulnerabilidad
- Escolaridad
- Medio ambiente



Alcaldía de Medellín



Comuna 50

San Sebastián de Palmitas

Caracterización general de los hogares – Ficha Informativa

ESTRATO SOCIOECONÓMICO 2019

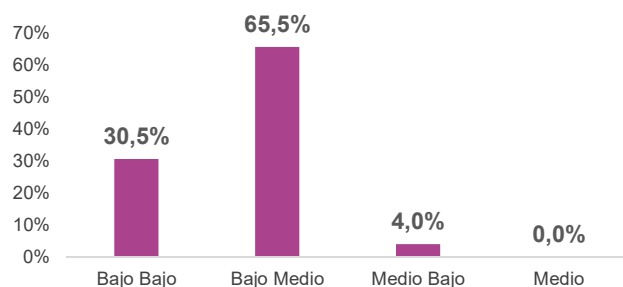

El **65,5%** de las viviendas son de estrato Bajo Medio y el **30,5%** de estrato Bajo.

Fuente: Encuesta de Calidad de Vida 2019

TENENCIA Y TIPO DE VIVIENDA 2019

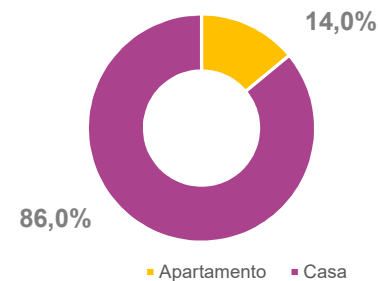
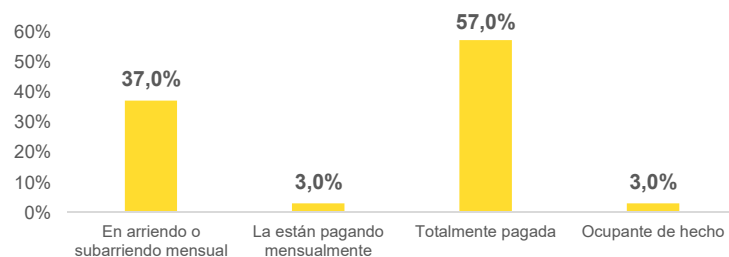

El **57%** de los hogares tiene vivienda propia y el **37%** viven en arriendo o subarriendo. El **86%** de los hogares viven en casa.



Comuna 50

San Sebastián de Palmitas

Caracterización general de los hogares – Ficha Informativa

MERCADO LABORAL

Actividad en la que ocupan la mayor parte del tiempo, ECV 2019

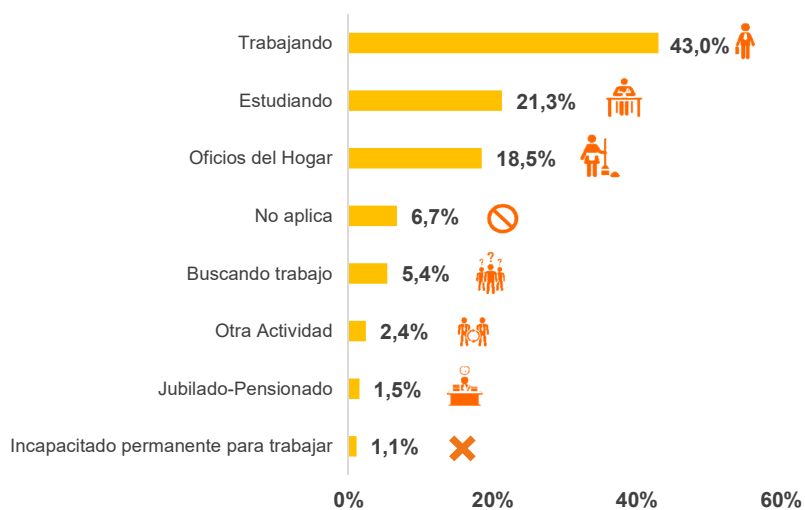



Comuna 50

San Sebastián de Palmitas

Caracterización general de los hogares – Ficha Informativa

TRANSPORTE Y MOVILIDAD

Medio de transporte utilizado predominantemente para ir al trabajo, ECV 2019

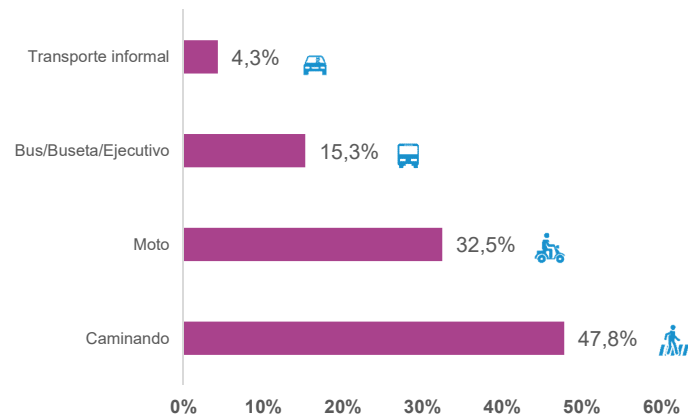

Cerca del **48%** de los habitantes de la comuna se desplazan caminando y el **33%** se desplazan en moto.

Cobertura y calidad del transporte público, ECV 2019

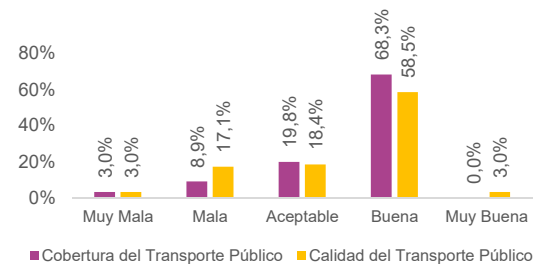

El **68%** de los habitantes de la comuna piensan que la cobertura del transporte público es buena.

Otras cifras, Movilidad 2019

Tasas por 100mil

	COMUNA	CIUDAD
Tasa de Mortalidad	38,4	9,7
Tasa de Accidentalidad	76,7	1.796

Es la comuna con la **segunda tasa más alta** de mortalidad por accidentes de tránsito **superando** al promedio de ciudad.

Fuente: Secretaría de Movilidad





Comuna 50

San Sebastián de Palmitas

Ficha Informativa

	COMUNA	CIUDAD
Personas afiliadas al régimen subsidiado*	2.192	586.522
Mortalidad infantil (menores de un año por cada mil nacidos vivos)**	0,0	7,27
Mortalidad en menores de cinco años por cada mil nacidos vivos**	0,0	8,8
Tasa específica de fecundidad mujeres de 10 a 19 años***	13,5	27,8
Hogares con inseguridad alimentaria****	40,6%	41,24%
Personas que considera se ha logrado mayor igualdad de oportunidades entre hombres y mujeres****	59,1%	69,1%

Para 2019 en esta comuna **no** se reportaron casos de mortalidad infantil (menores de un año) ni en menores de 5 años).

*Fuente: BDUA. Base de datos única de afiliados. Procesado por la Secretaría de Salud de Medellín 2019p
 **Fuente: DANE. Procesado por la Secretaría de Salud de Medellín 2019p
 ***Fuente: DANE. Procesado por la Secretaría de Salud de Medellín 2018p
 ****Fuente: Encuesta de Calidad de Vida 2019

	COMUNA	CIUDAD
Tasa de Homicidios x 100.000*	38,4	23,22
Tasa de Hurto a personas x 100.000**	38,4	1.047,2
Casos de hurto a establecimientos comerciales**	5	4.555
Casos de hurto a residencias**	2	2.010
Casos de hurto de carros**	3	921
Casos de hurto a motos**	2	4.863
Casos de violencia intrafamiliar***	6	5.506

Para el 2019, en el Corregimiento de San Sebastián de Palmitas se presentaron **3** hurtos de carros, **2** de motos y **2** a residencias. Fue la **tercera comuna con tasa más alta** de homicidios de ciudad.

*Fuente: INML, SIJIN, CTI, SISC - Secretaría de Seguridad y Convivencia de Medellín como observador técnico, 2019
 **Fuente: SIJIN de la Policía Nacional. Sistema SIEDCO, 2019
 ***Fuente: Sistema THETA, 2019

	COMUNA	CIUDAD
Tasa de Cobertura Neta Total (Trans a media)*	63,3%	81,7%
Tasa de Cobertura Neta Media*	37,7%	49,6%
Tasa de deserción oficial en edad escolar (preescolar, básica y media) (2018)**	1,4%	2,9%

La tasa de deserción en 2018 fue muy inferior al promedio de la ciudad, siendo la **segunda** comuna con menor deserción.

*Fuente: Secretaría de Educación - Sistema de Matrícula en Línea y Simat y Proyecciones de población DANE, 2019. **Secretaría de Educación - Formatos DANE C600 y aplicativo SIEF



**ME
DE
LLÍN**

Gracias



Alcaldía de Medellín